

Atlasz Horvátország történetének tanulmányozásához

1870–1910

Atlas for Studying the History of Croatia

(1870–1910)

Budapest

2019

Szerkesztette / Compiled by:

Demeter Gábor

Lektorálta: Nagy Mariann, Sokcsevits Dénes

Közreműködött:

**Németh Gábor és Nagy Béla
(térinformatikai alaptérkép)**

ISBN 978-963-416-192-9

Készült az OTKA K 111 766 sz. projekt keretén belül a Bölcsészettudományi Kutatóközpont műhelyében.

This volume was supported by the Hungarian Research Fund K 111 766

Tartalomjegyzék / Table of contents

1. Demográfia és egészségügy / Demography and health, 1901–1910	5
2. Lakhatás / Housing, 1910	17
3. Vallás és etnikai / Religion and ethnicity, 1910	24
4. Földhasználat / Landuse, 1895-1910	28
5. Ipar és foglalkozásszerkezet / Industry and sectoral composition of earners, 1910	35

1.

**Demográfia / Demography
1901 – 1910**

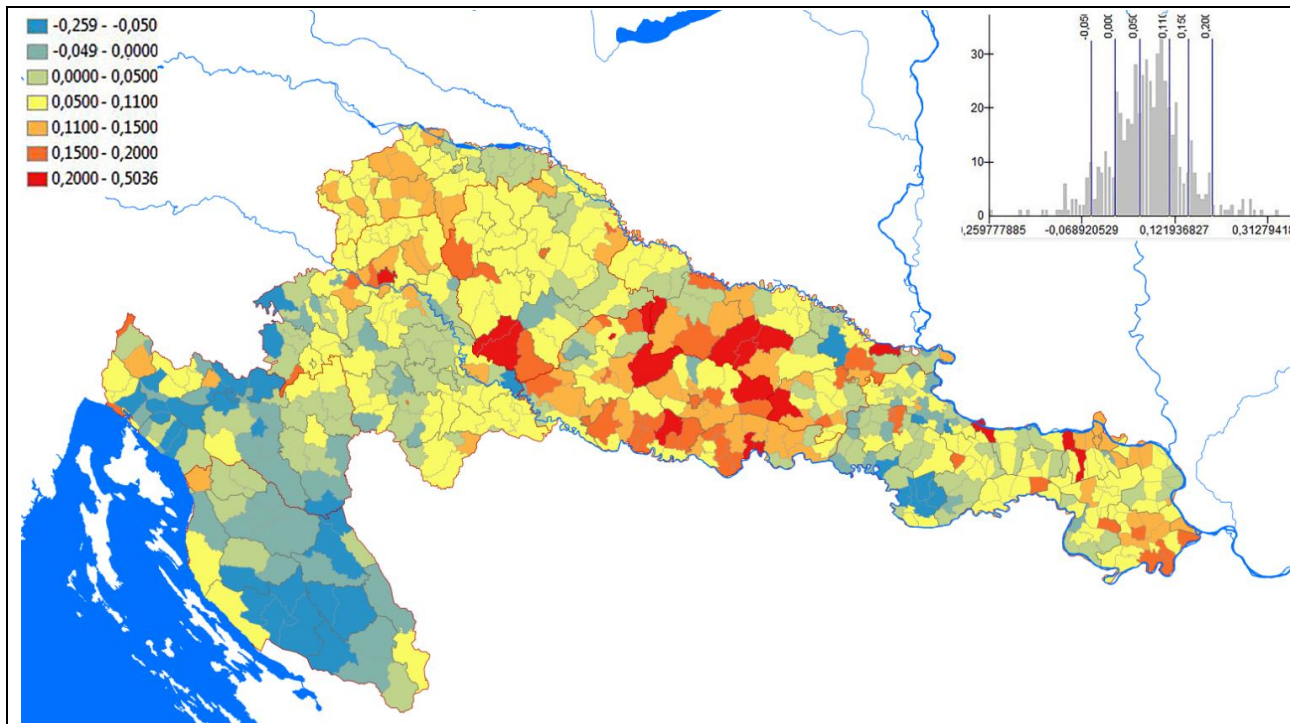

A tényleges népességnövekedés értéke az 1901-1910 közötti periódusban (1=100%)
 Total population growth between 1901-1910 (1=100%)

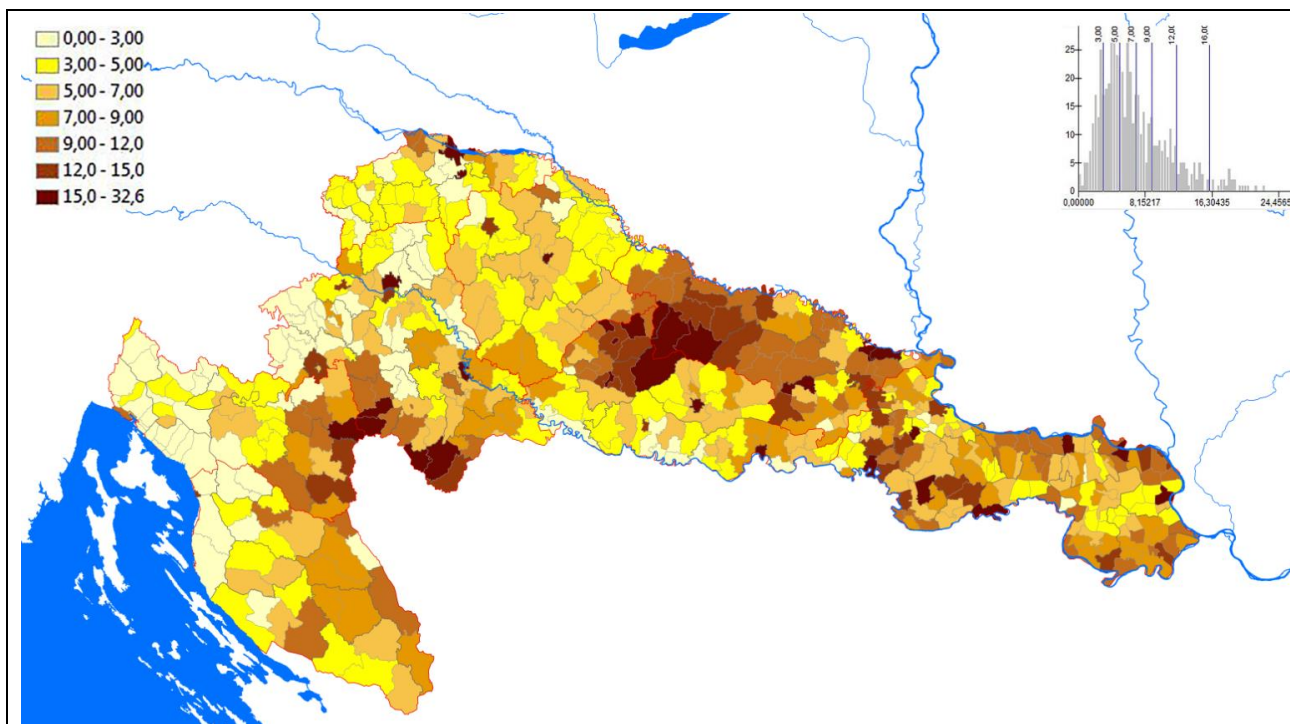

Törvénytelen születések aránya az 1901-1910 közötti periódusra (%)
 Proportion of illegal births between 1901 and 1910 (%)

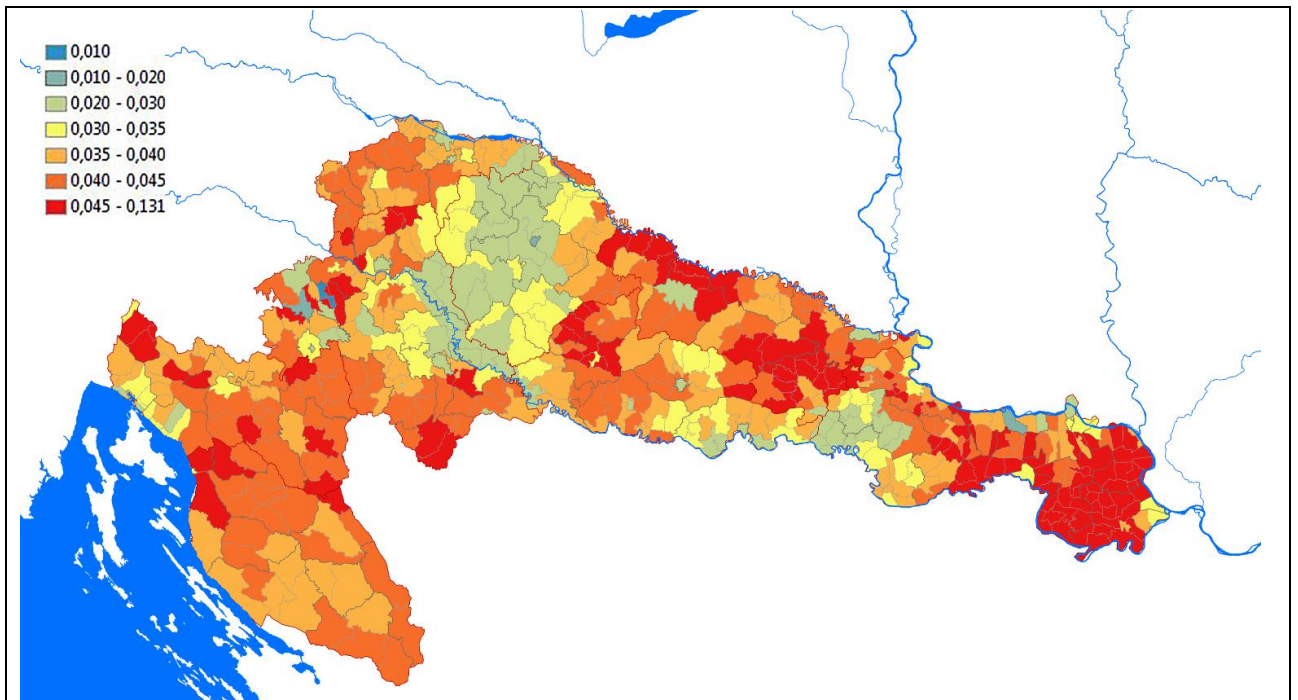

A születési arányszám az 1901-1910 közötti periódusra évi átlagban (0,05 =5%)
 Birth rate between 1901 and 1910 (yearly average, 0.05=5%)

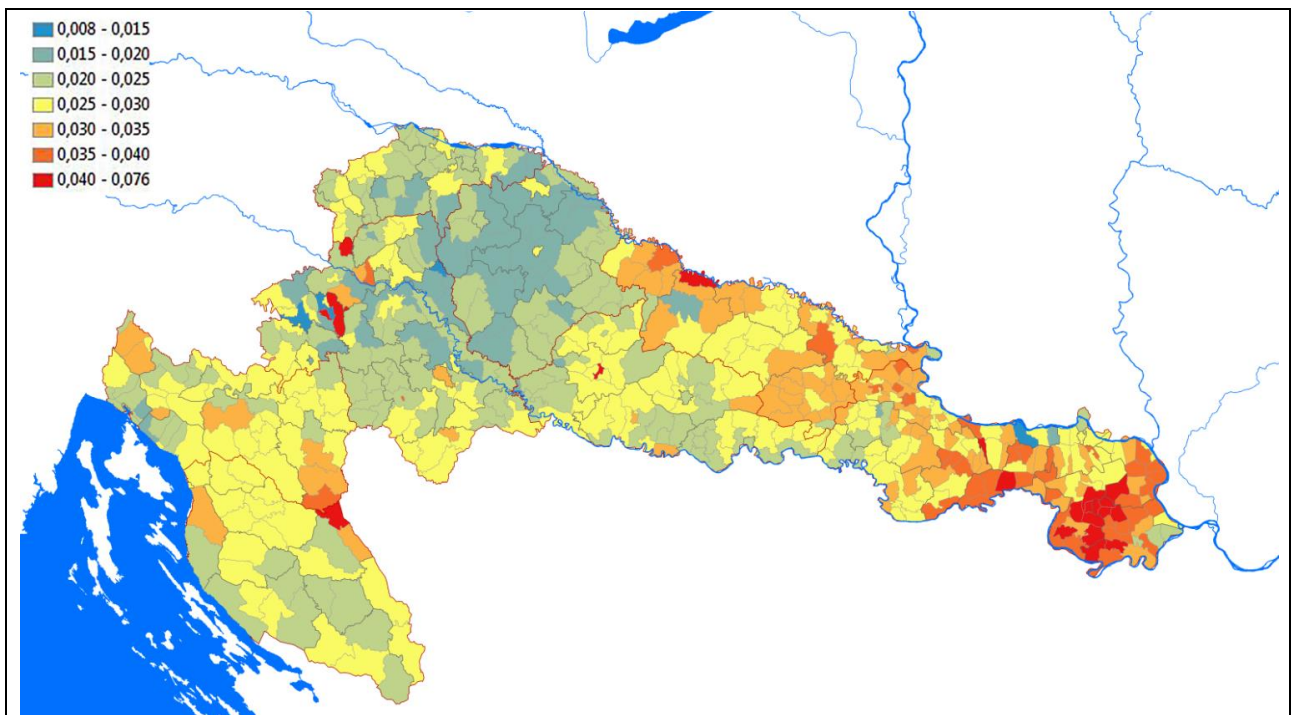

A halálozási arányszám az 1901-1910 közötti periódusra évi átlagban (0,05 =5%)
 Death rate between 1901 and 1910 (yearly average, 0.05=5%)

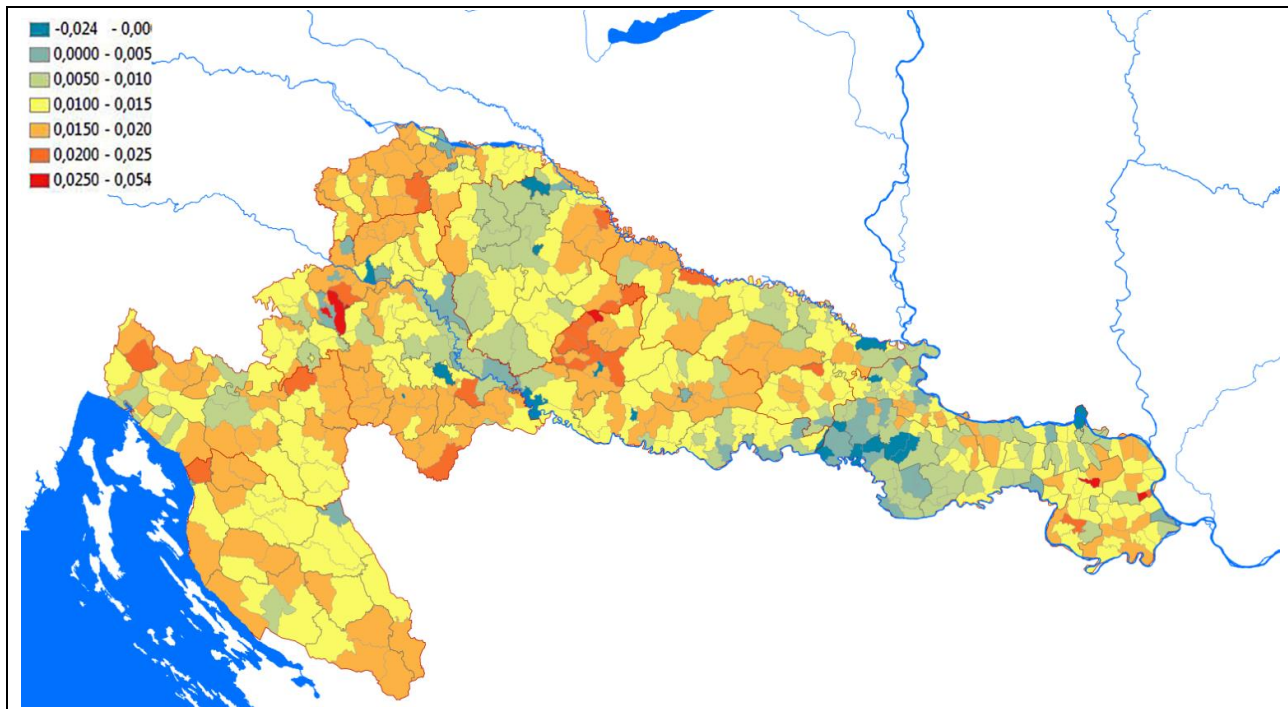

Természetes szaporulat az 1901-1910 közötti periódusra, éves átlagban (0,05=5%)
 Net reproduction rate between 1901 and 1910 (yearly average, 0.05=5%)

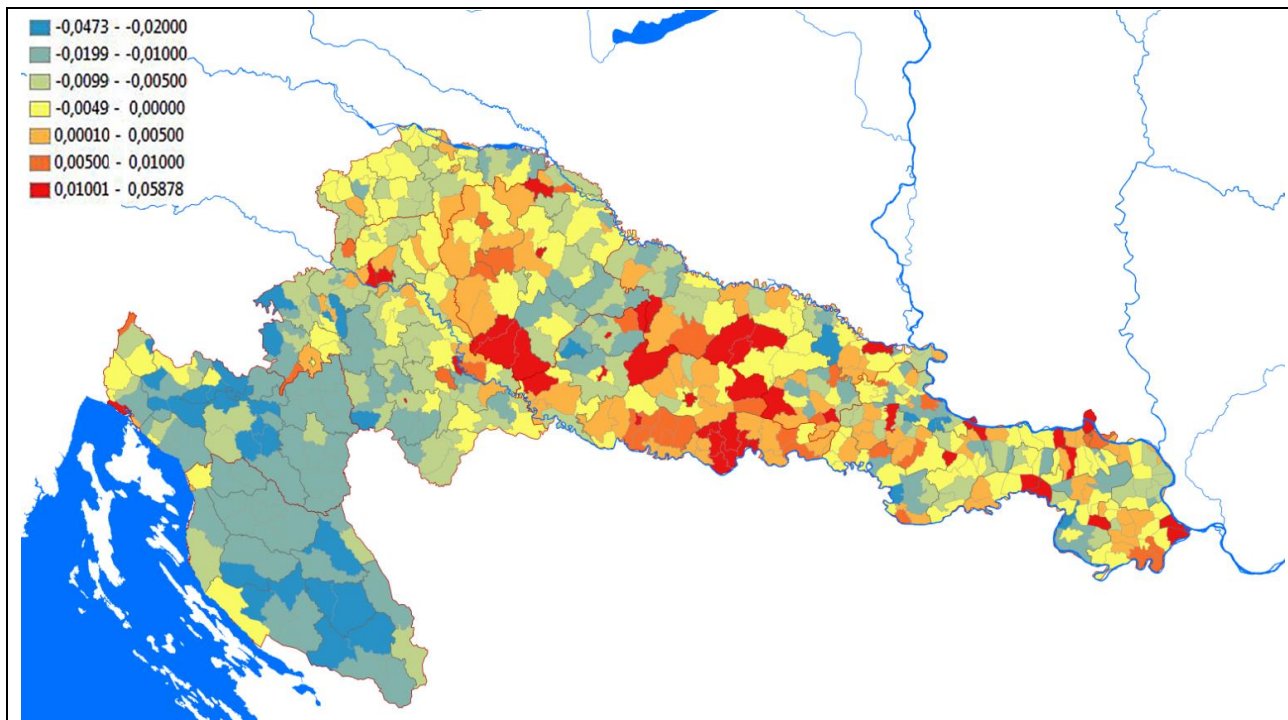

Migrációs ráta az 1901-1910 közötti periódusra, éves átlagban (0,05=5%)
 Net migration rate between 1901 and 1910 (yearly average, 0.05=5%)

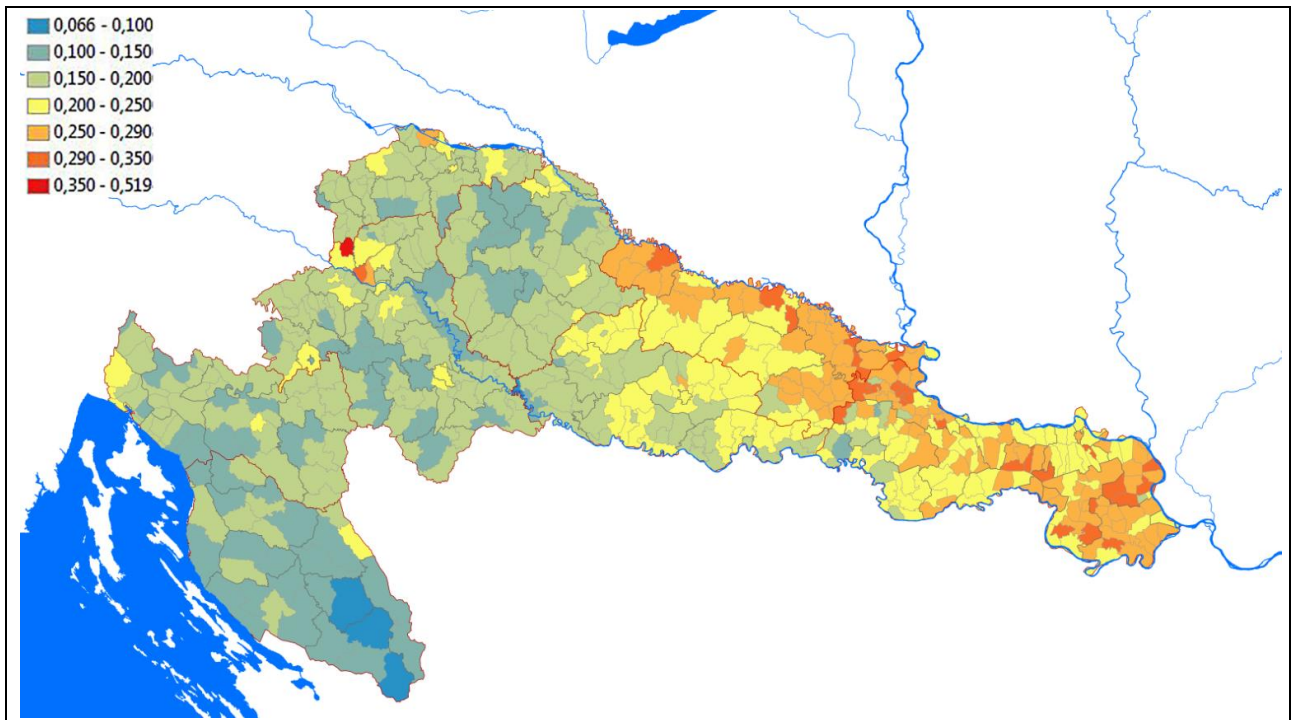

A születéshez mért csecsemőhalandóság aránya az 1901-1910 közötti periódusra, éves átlagban (0,05=5%)
 Infant mortality rate (measured to births) between 1901 and 1910 (yearly average, 0.05=5%)

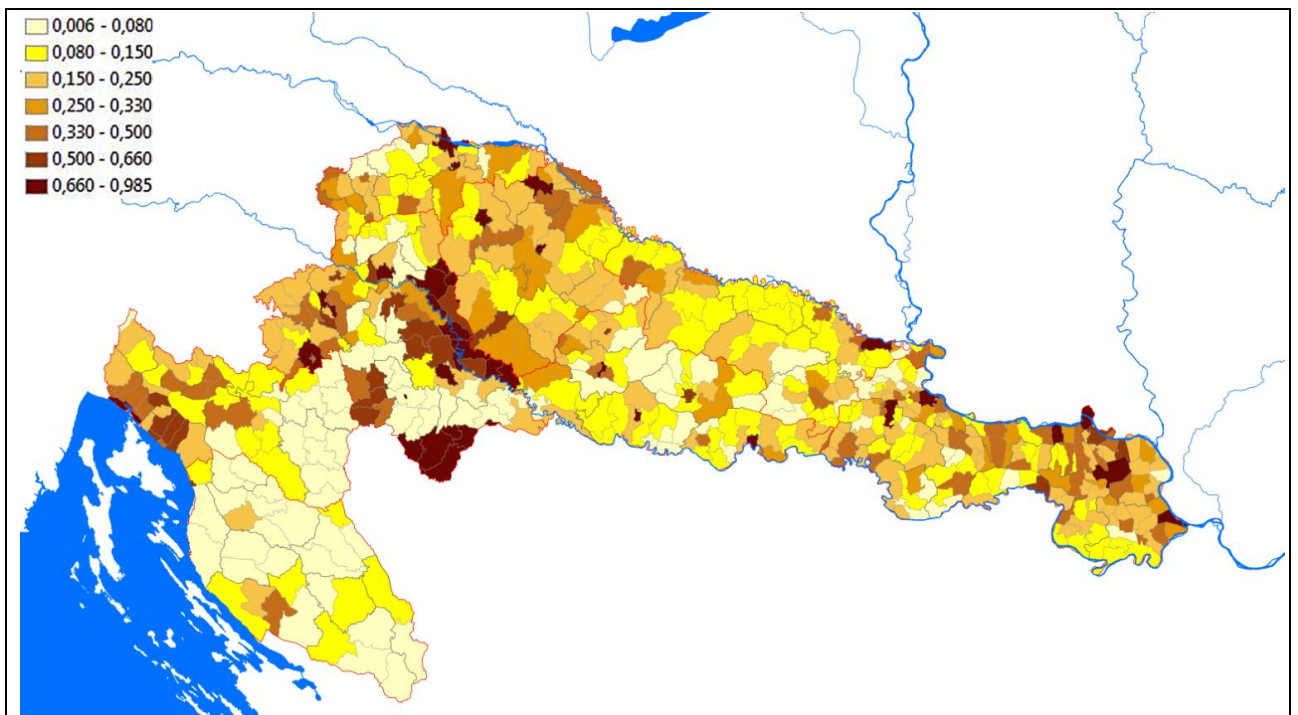

Orvos kezelte holtak száma az összes halottból az 1901-1910 közötti periódusra (%)
 Deaths, formerly treated by doctor between 1901 and 1910 (%)

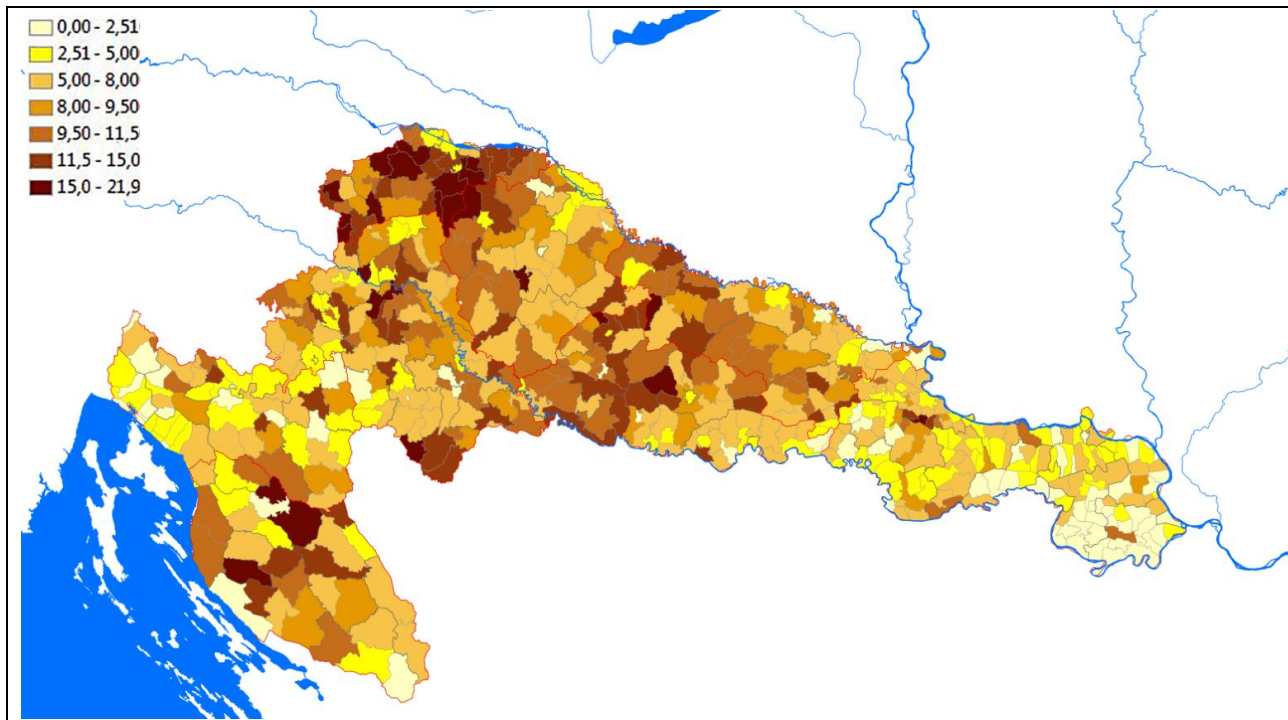

Kanyaró, vörheny és szamárköhögés az összes halálestből az 1901-1910 közötti periódusban (%)
 Pertussis, scarlet fever and measles from all deaths in 1901-1910 (%)

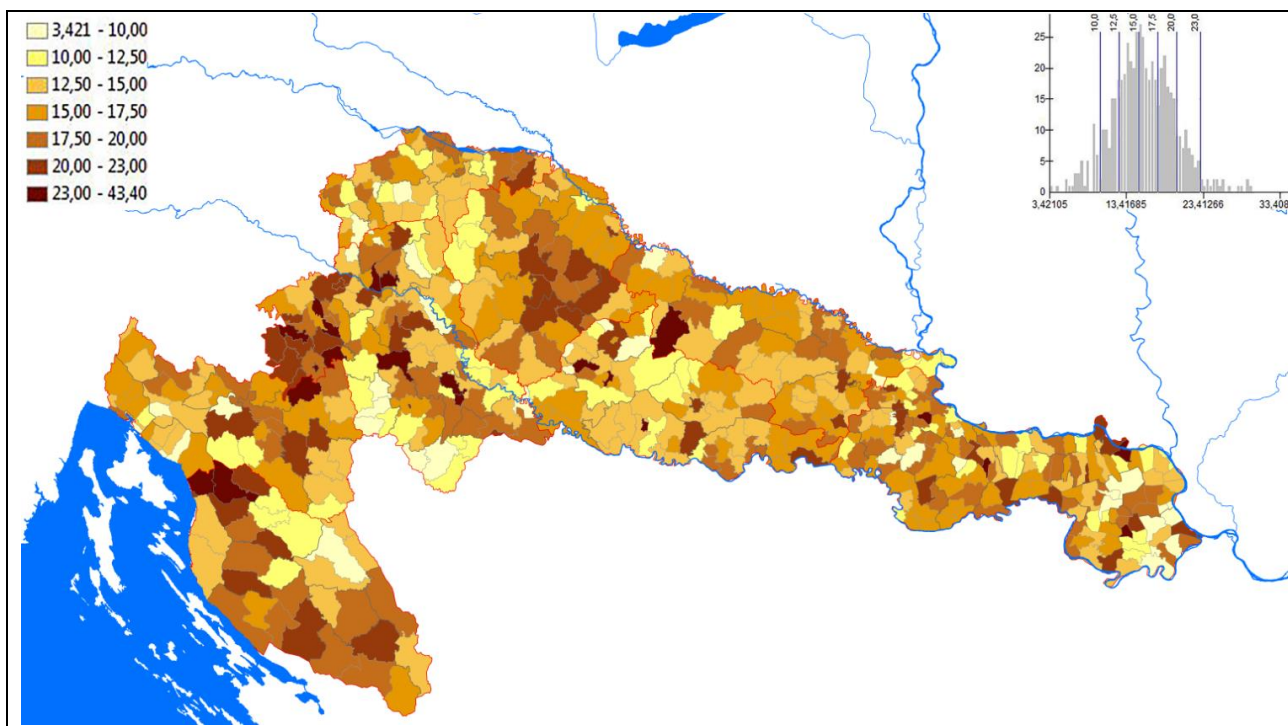

A tbc-ben elhunytak aránya az összes halottból 1901-1910 között éves átlagban (%)
 Tuberculosis from all deaths between 1901 and 1910 (%)

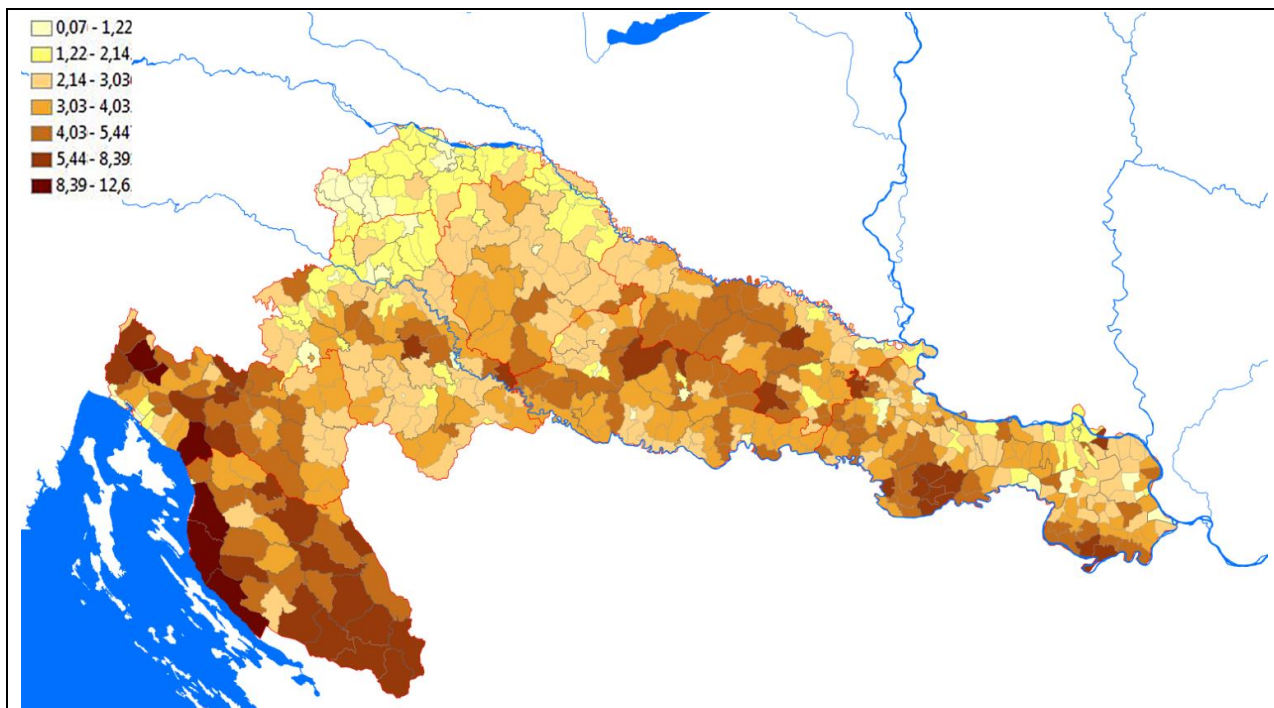

Egy lakosra jutó terület (kat. hold. 1910) - népsűrűség
 Area per capita (kat. hold., 1910) - population density

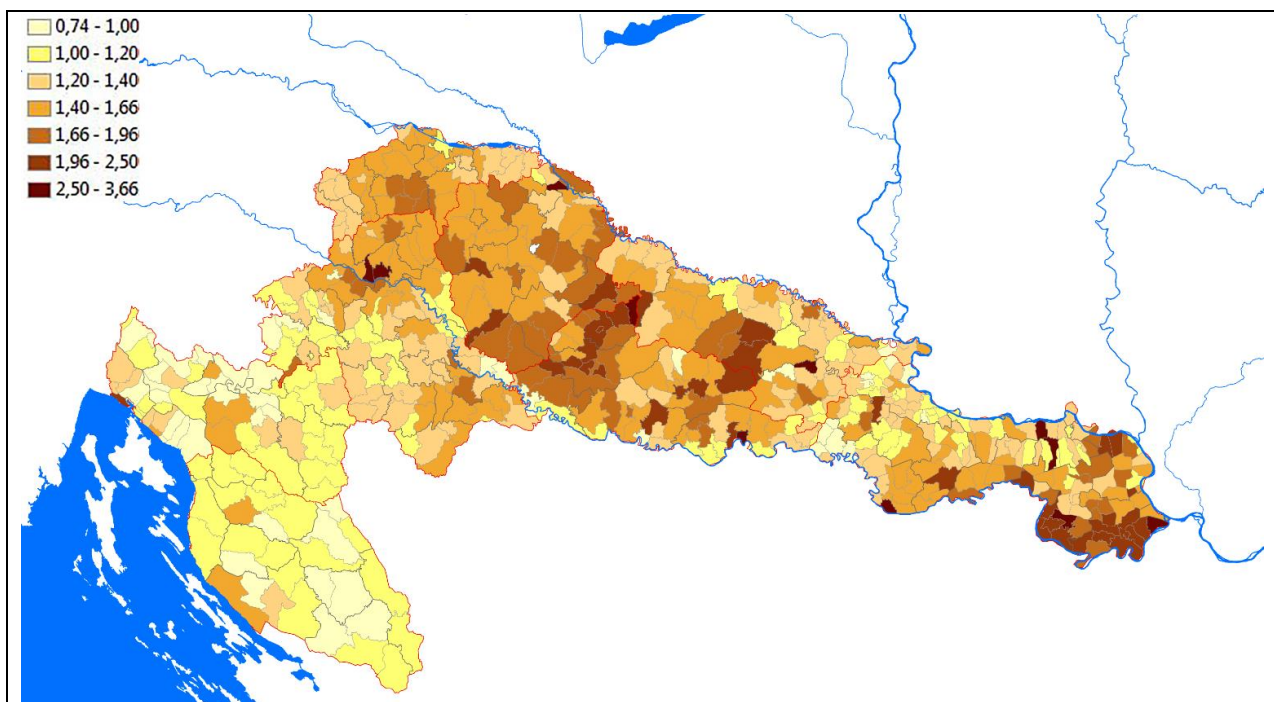

Teljes népességnövekedés: 1910/1869 / Total population increase: 1910/1869

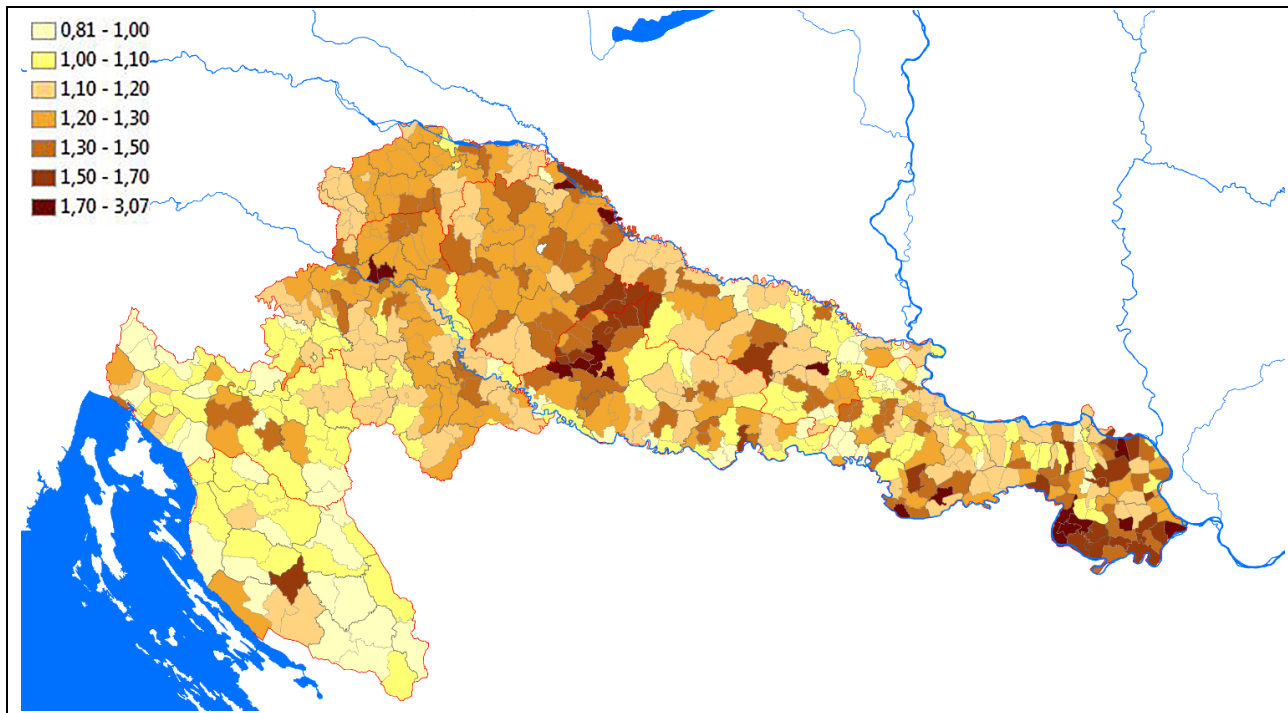

Népességnövekedés: 1890-es lakosságszám / 1869-es lakosságszám
 Population increase: population in 1890 divided by population in 1869

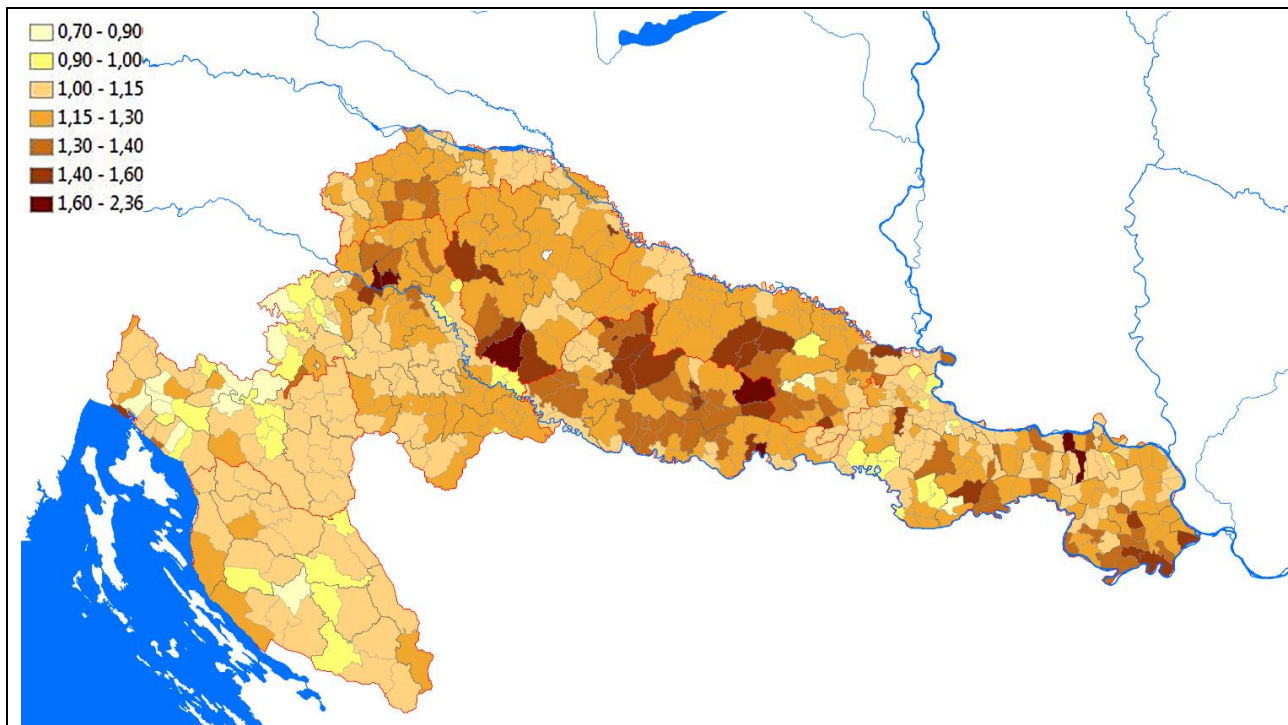

Népességnövekedés: 1910/1890 / Population increase: 1910/1890

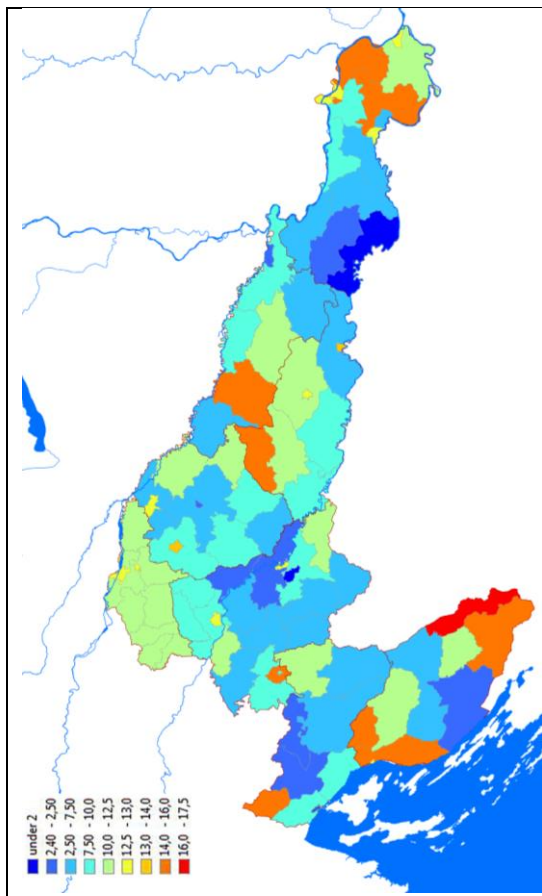

Természetes szaporulat járásonként, 1910 (ezrelék)
Net reproduction rates at district level (1910, o/oo)

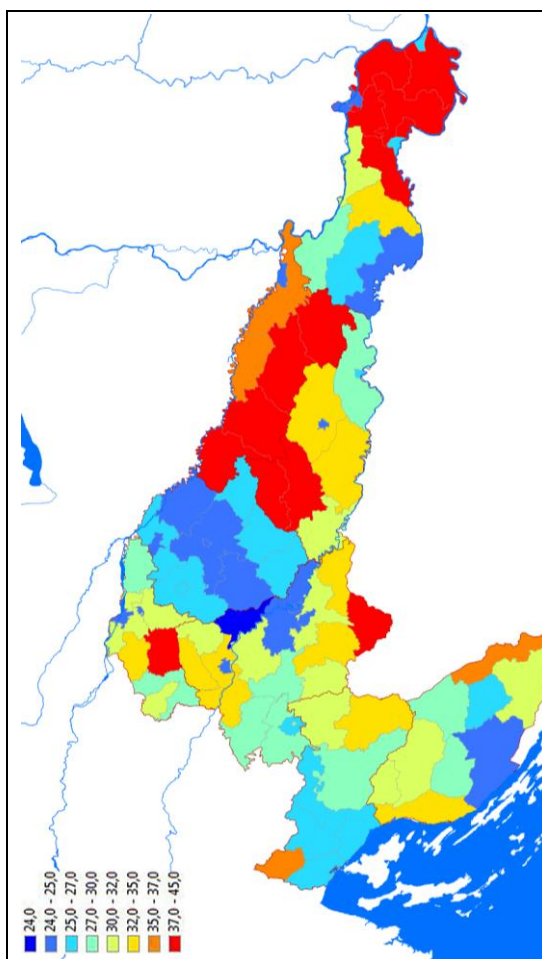

Élveszületések aránya járásonként, 1910 (ezrelék) / Birth rates at district level (1910, o/oo)

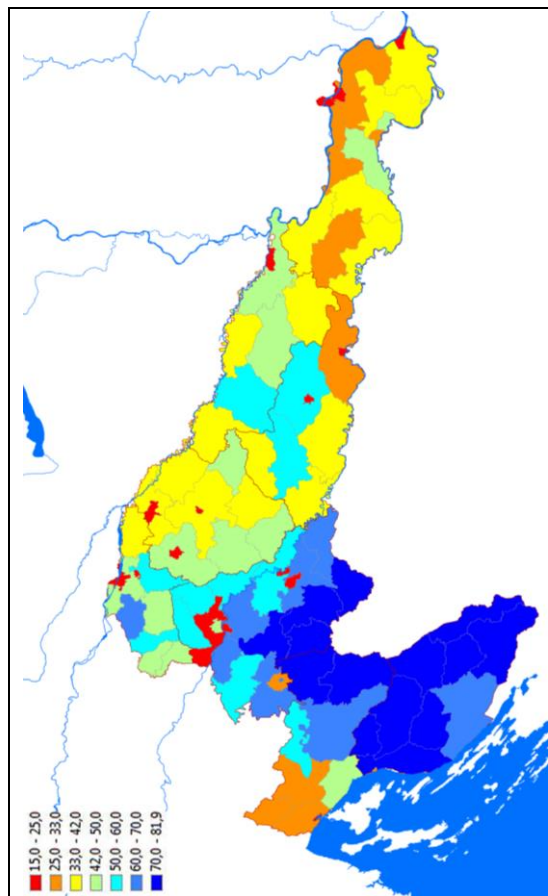

1000 lakosra jutó orvos és bába
The number of persons employed in health care per 1000 prs (1857)

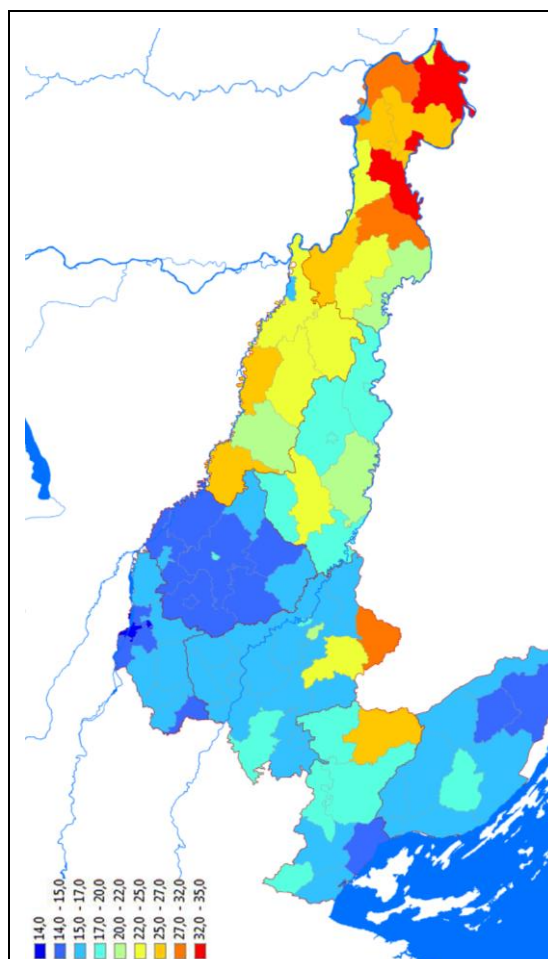

Halálozások aránya járásonként, 1910 (ezrelék) / Death rates at district level (1910, o/oo)

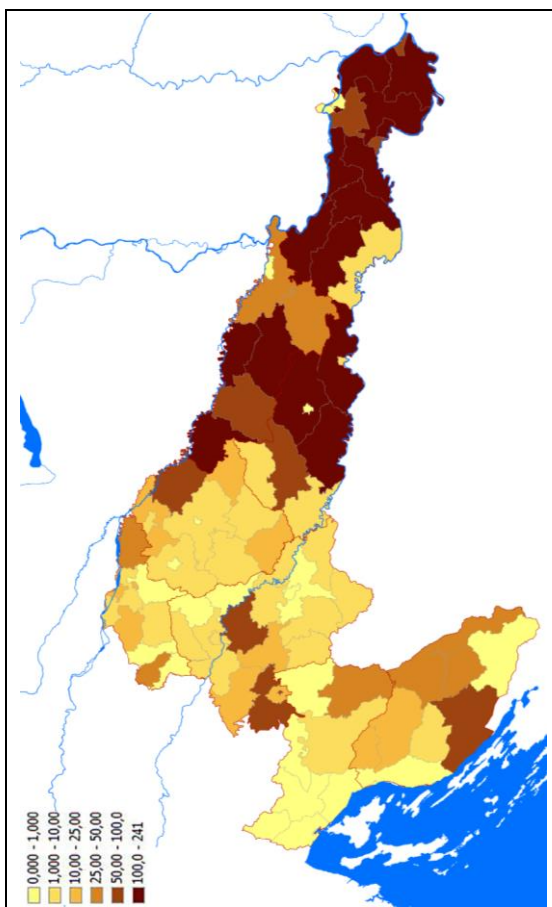

Egyiptomi szembetegség (trachoma), 1910, 10000 főre
Trachoma and Egyptian eye diseases, 1910 (per 10,000 inhabitants)

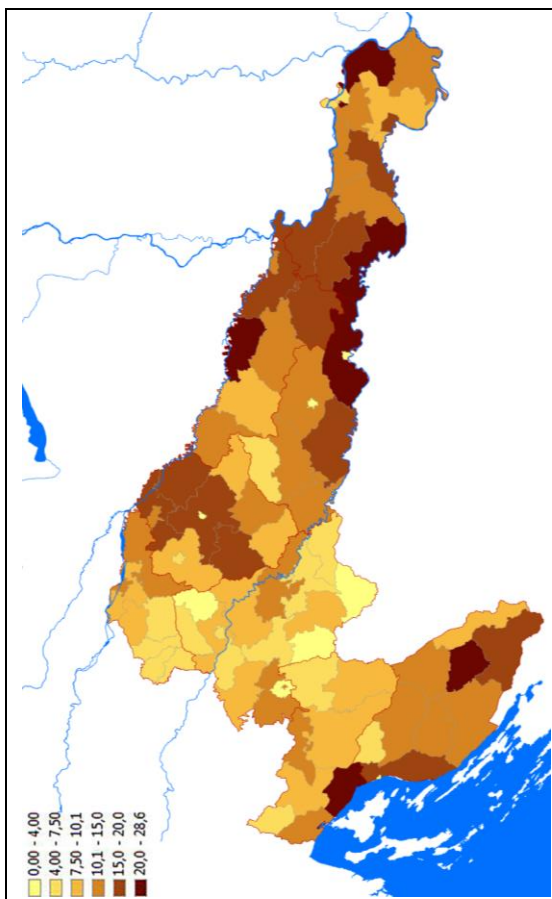

Vakok aránya 10000 főre / Blind persons per 10,000 inhabitants, 1910

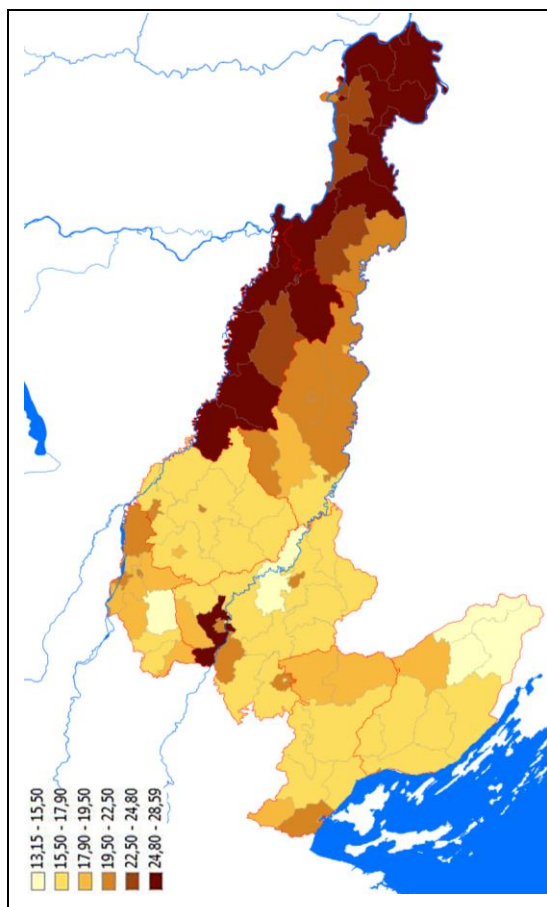

Csecsemőhalandóság 100 élveszületetre / Infant mortality for 100 live births(1901-1905)

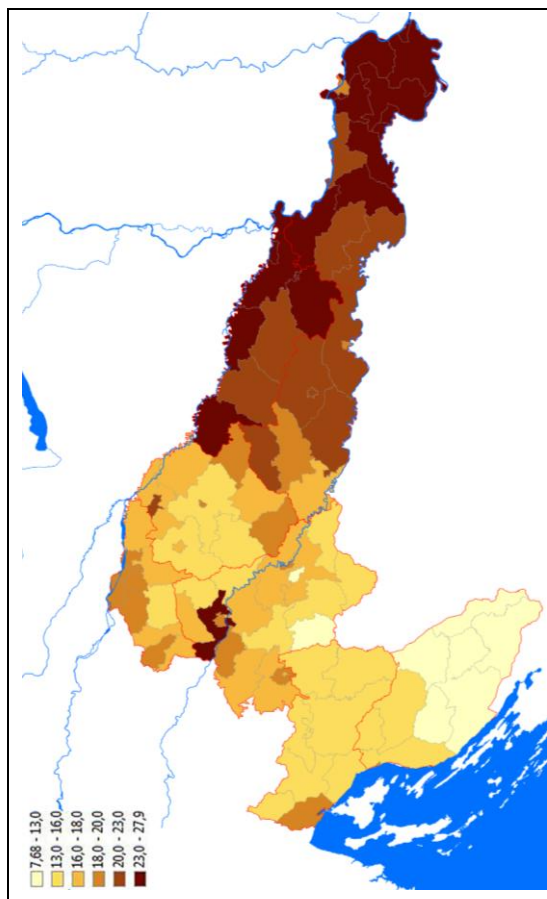

Csecsemőhalandóság 100 élveszületetre / Infant mortality rate for 100 live births(1906-1910)

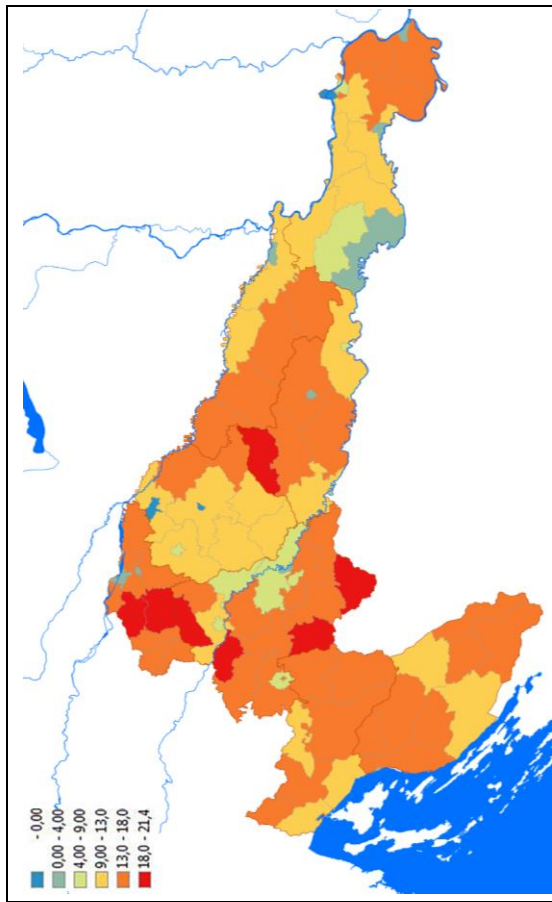

Természetes szaporulat átlaga (1901-1910) ezrelék/ Average natural reproduction rate, 1901-1910

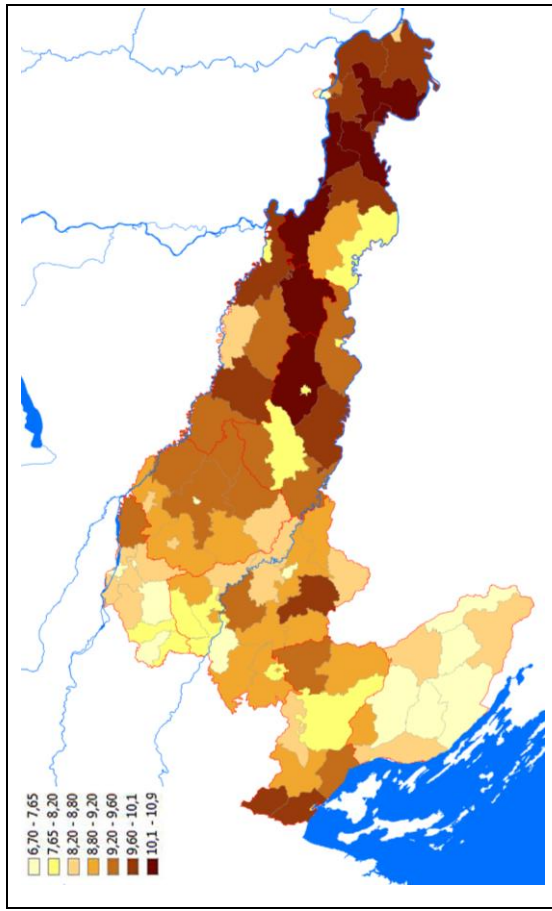

Átlagos házassági ráta ezrelékben, 1901-1910
Average marriage rate at district level (1901-1910 o/oo)

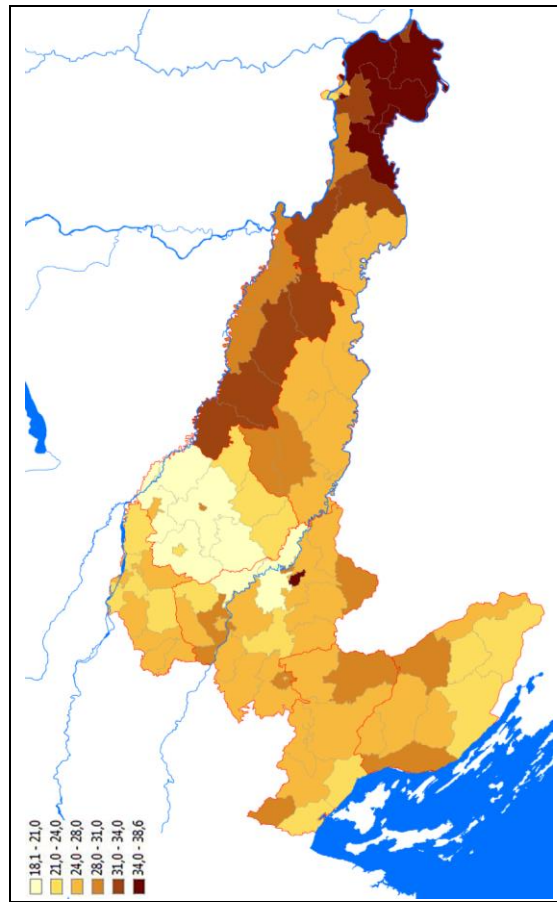

Halálzási ráta 1901-1910 között (ezrelék)
Average death rate at district level (1901-1910 o/o)

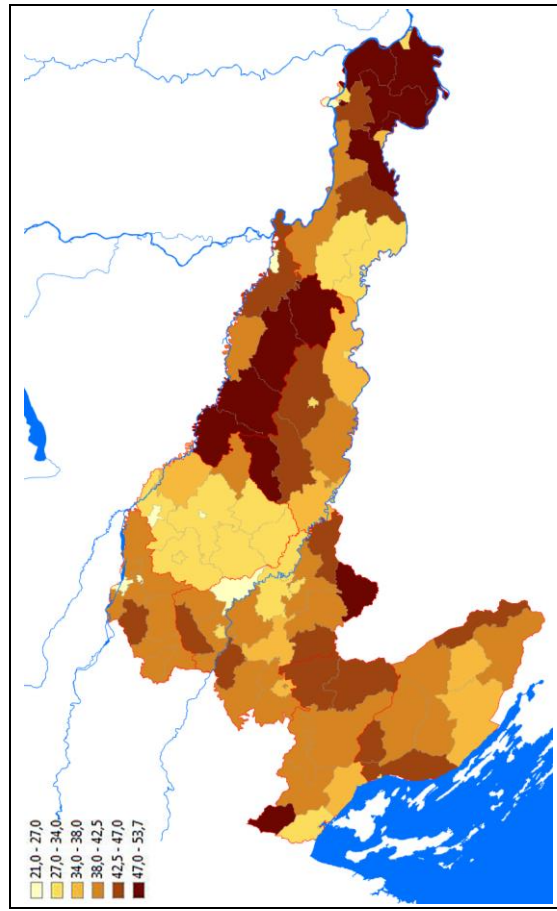

Születési ráta 1901-1910 között (ezrelék) / Average birth rate at district level (1901-1910 o/oo)

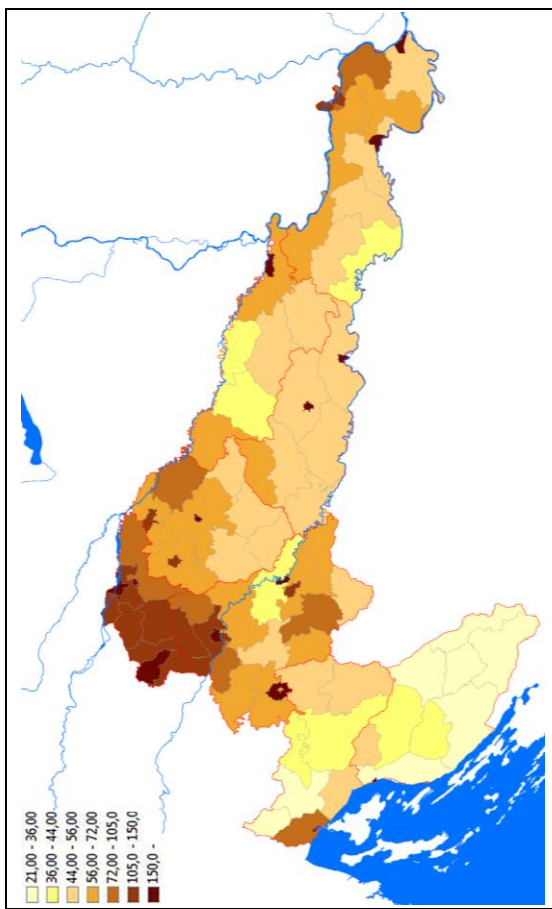

Népsűrűség, 1910 / Population density, 1910 (prs/km²)

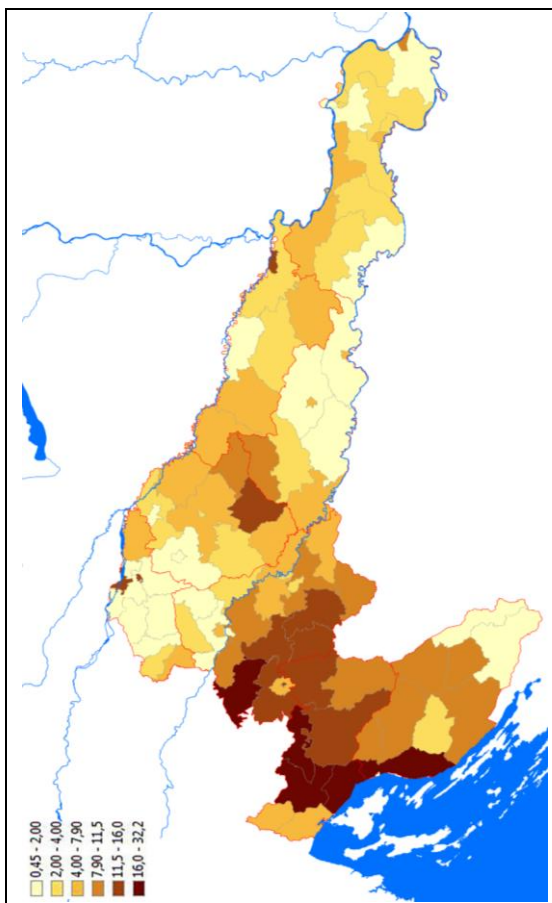

Kitelepülés 1901-1910 éves átlaga ezrelékben
Yearly average of emigration between 1901-1910 (0/00)



Halálozás tuberkulózisban járásonként, 1910
Death rate in tuberculosis at district level, 1910

2.

**Lakhatás / Housing
1910**

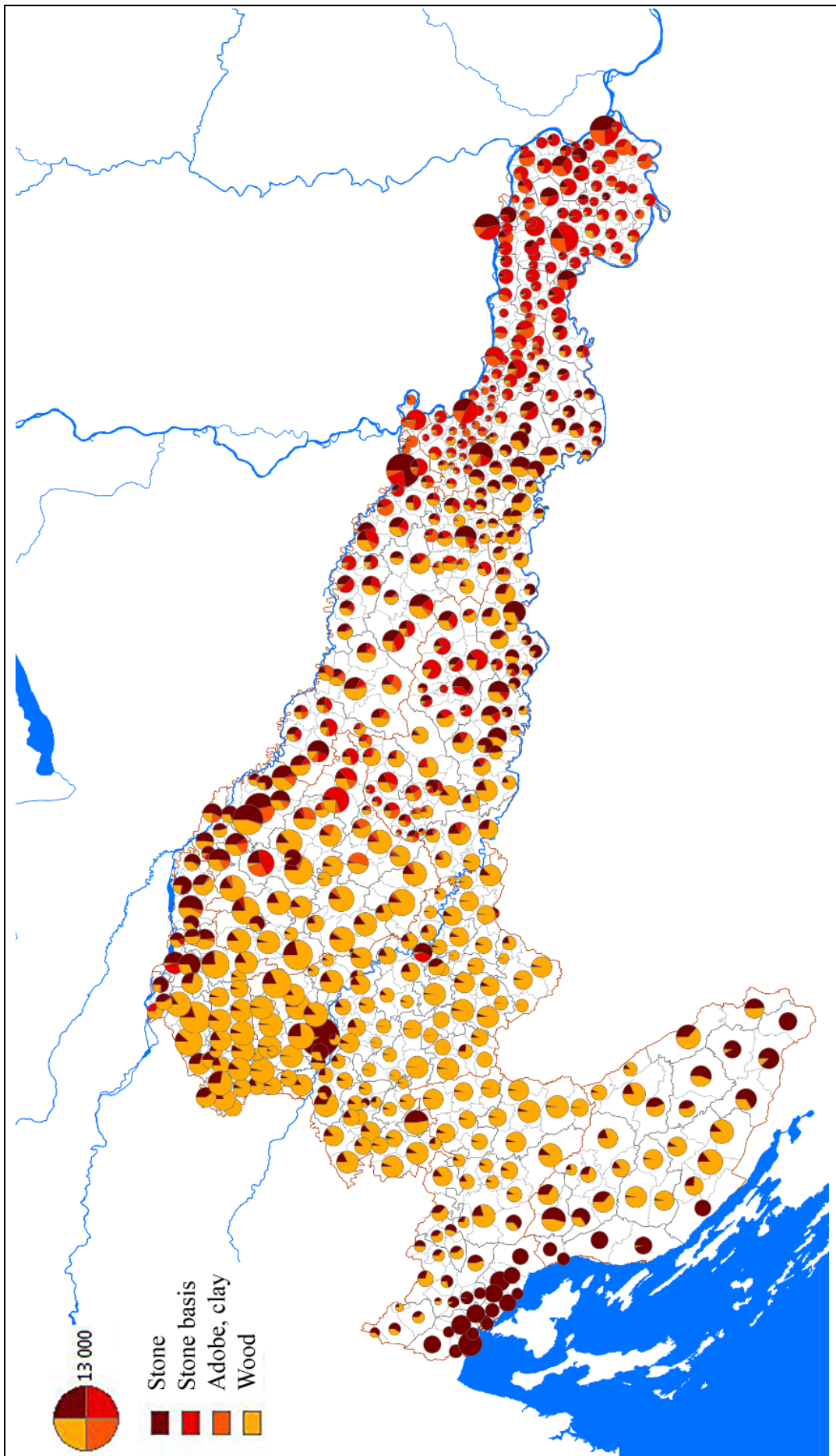

A lakóházak száma és típusa építőanyag szerint, 1910 / The distribution of houses based on the construction material, 1910

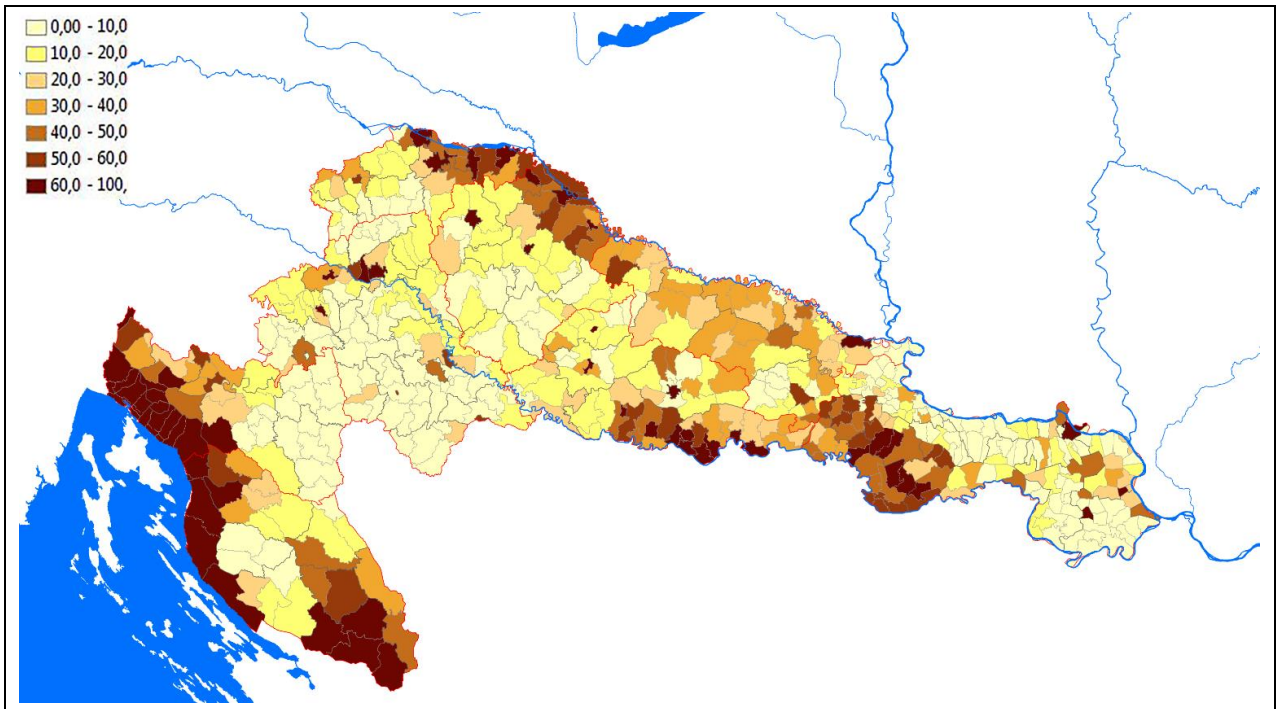

A kőházak aránya az összesből (% , 1910) / The proportion of houses built of stone from the total (% , 1910)

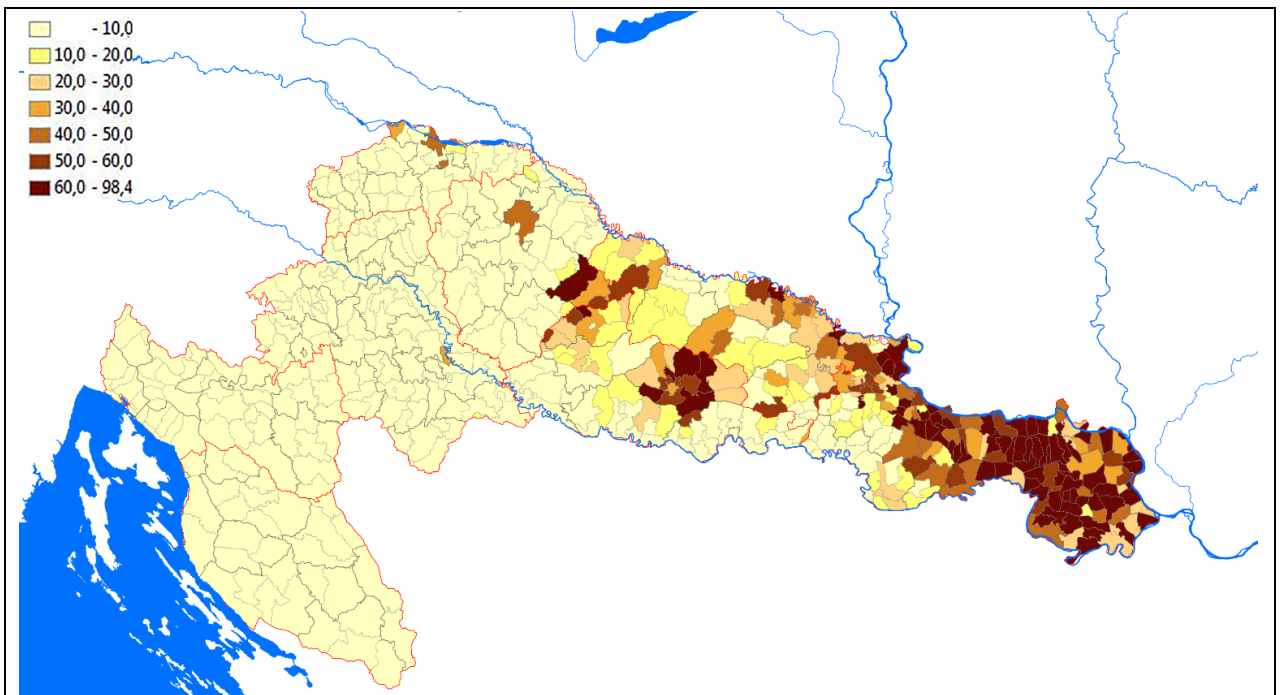

A kő alapú vályogházak aránya az összesből (% , 1910)
The proportion of adobe houses with stone basis from the total (% , 1910)

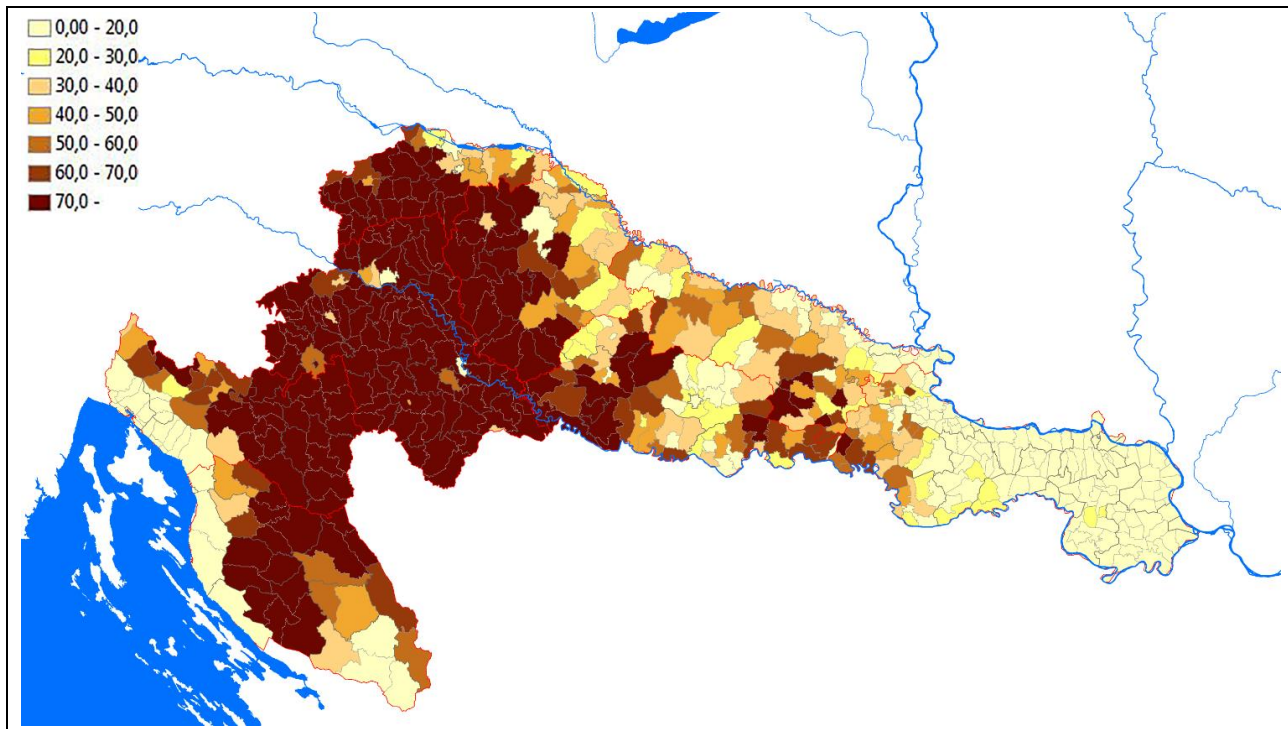

A faházak aránya az összesből (% , 1910) / The proportion of houses built of wood from the total (% , 1910)

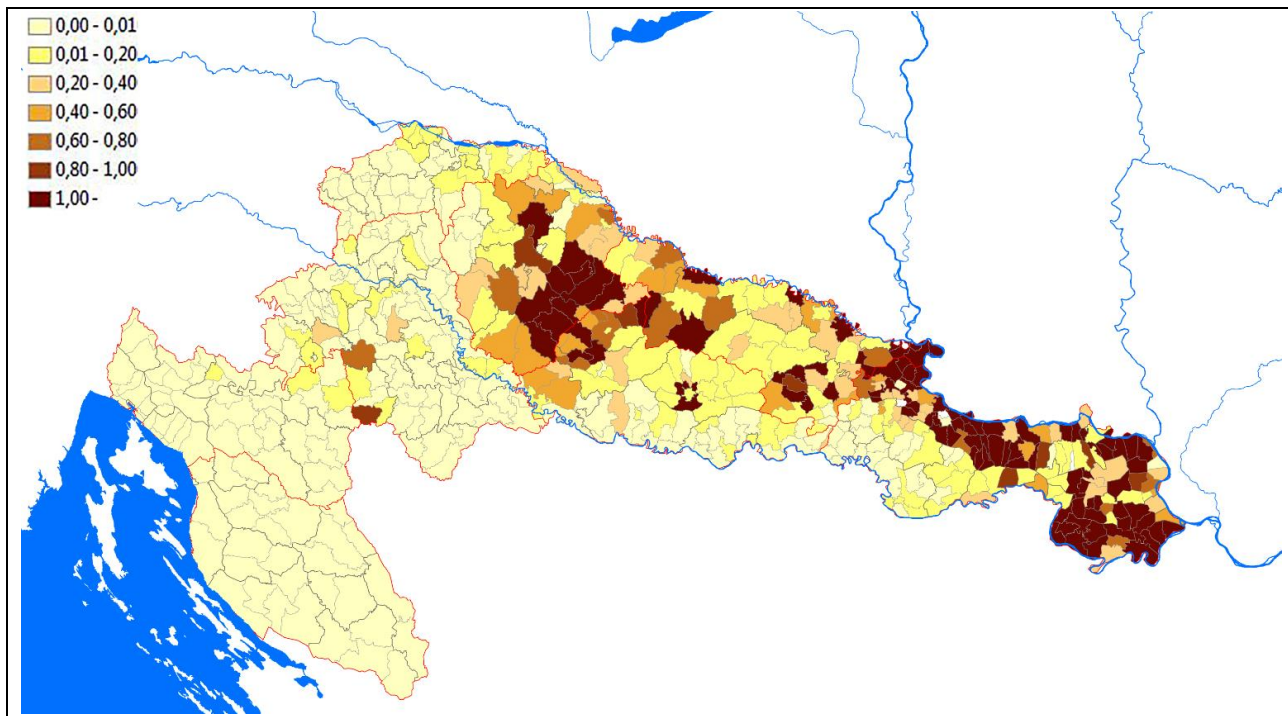

A szegénység jele: vályogházak aránya a kőalapú vályogházakhoz mérve, 1910
 A marker of poverty: adobe houses measured to adobe houses with stone basis, 1910

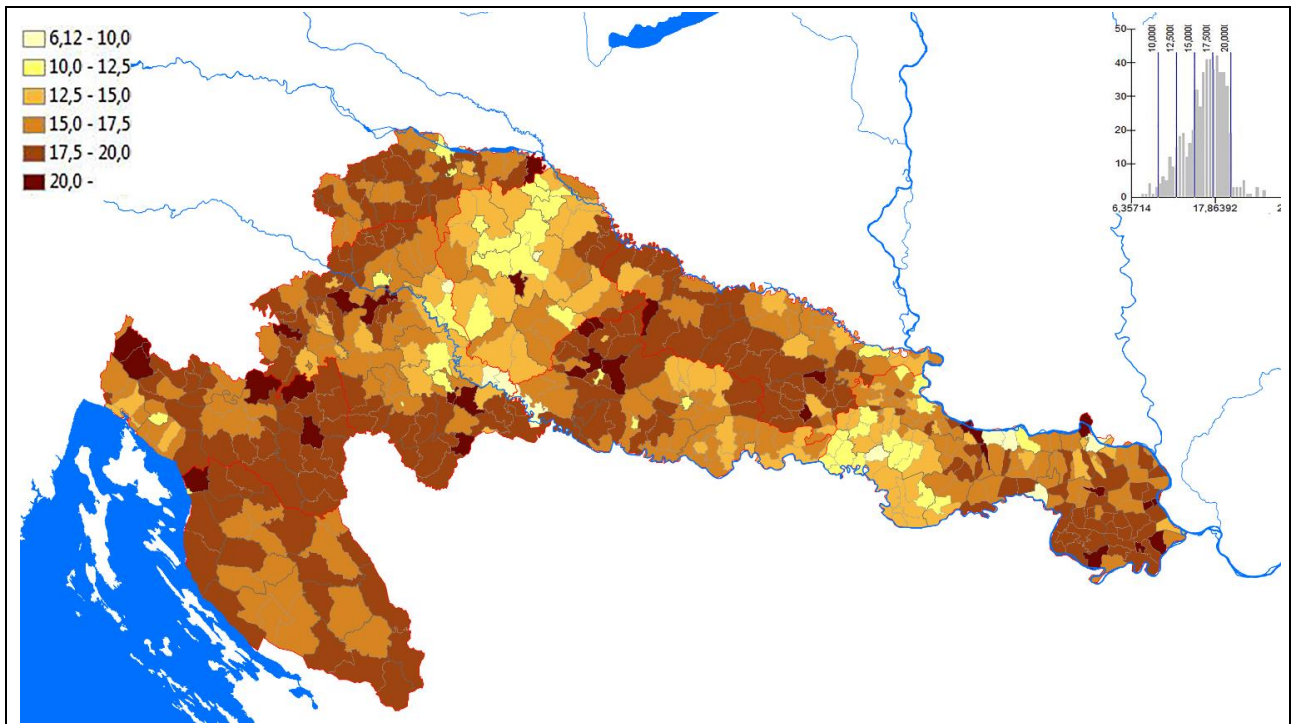

A 6 év alatti lakosság aránya (% , 1910) / The proportion of population under 6 years (% , 1910)

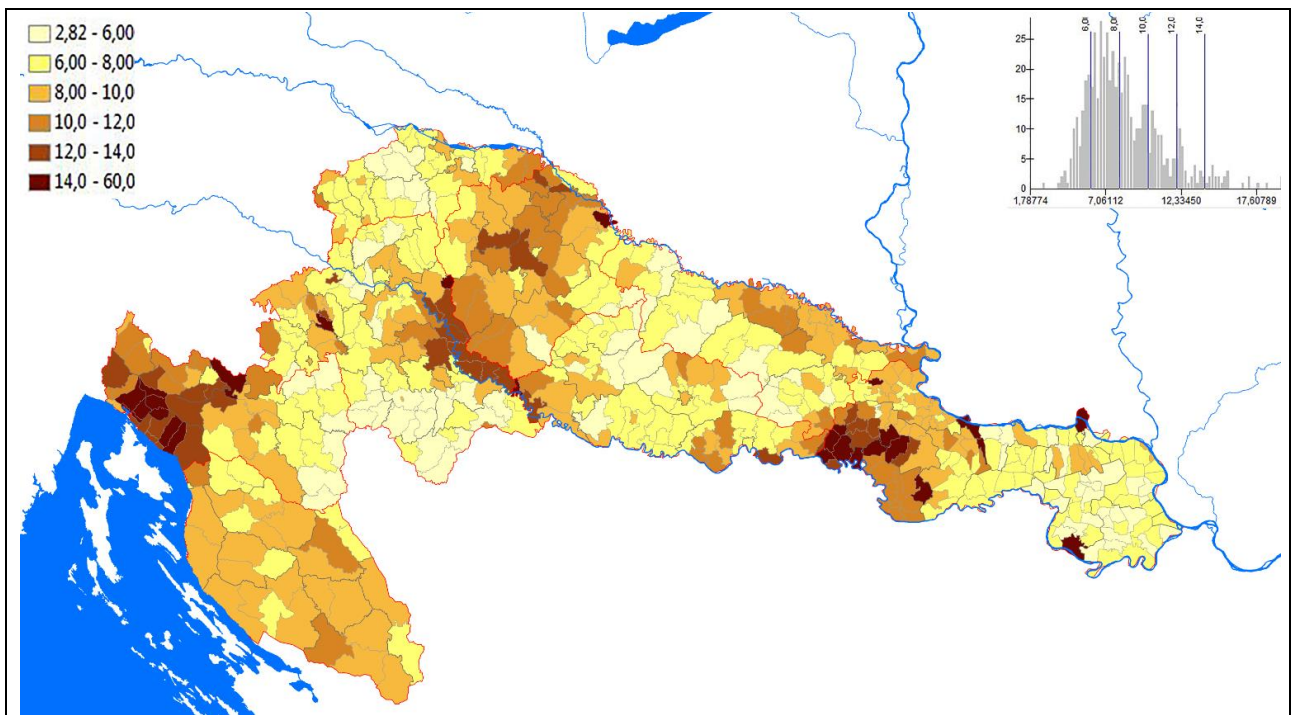

A 60 év feletti lakosság aránya (% , 1910)
The proportion of population above 60 years (% , 1910)

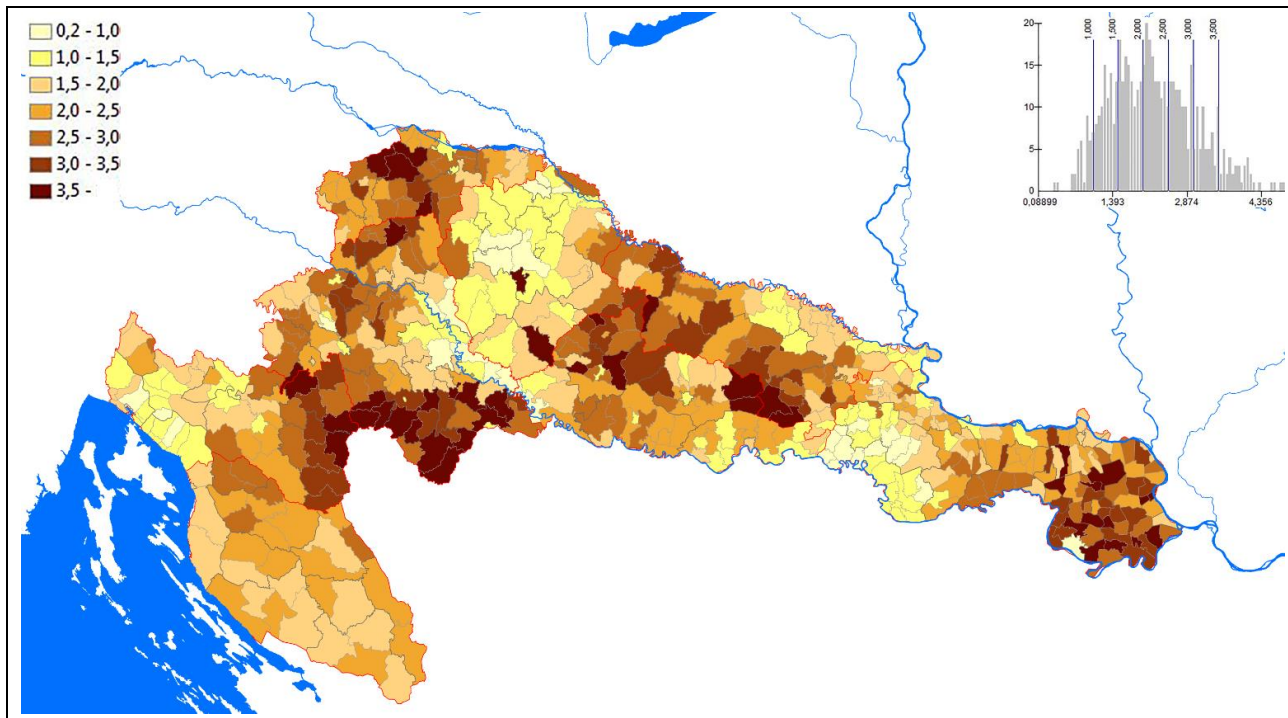

A 6 év alattiak a 60 év felettiekhez képest (1910)
 The proportion of population under 6 years measured to population above 60 yrs (1910)

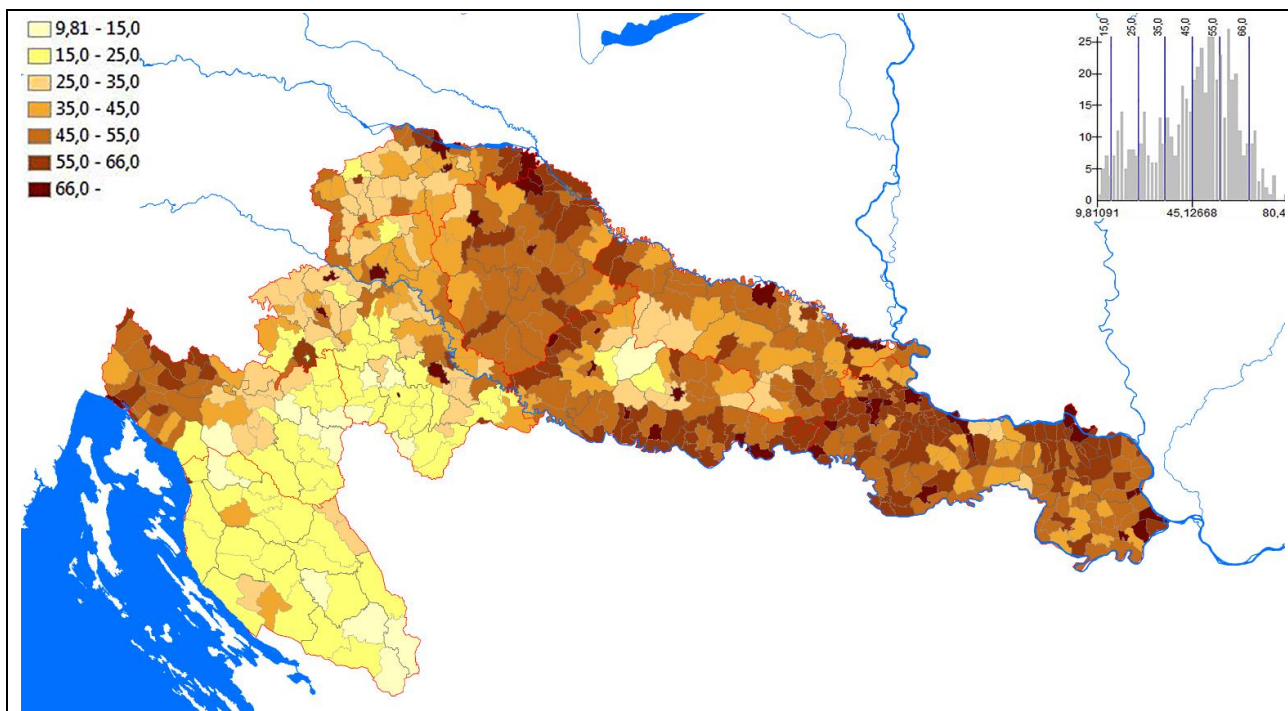

Az alfabetizáció foka (% ,1910) / Literacy rate (% ,1910)

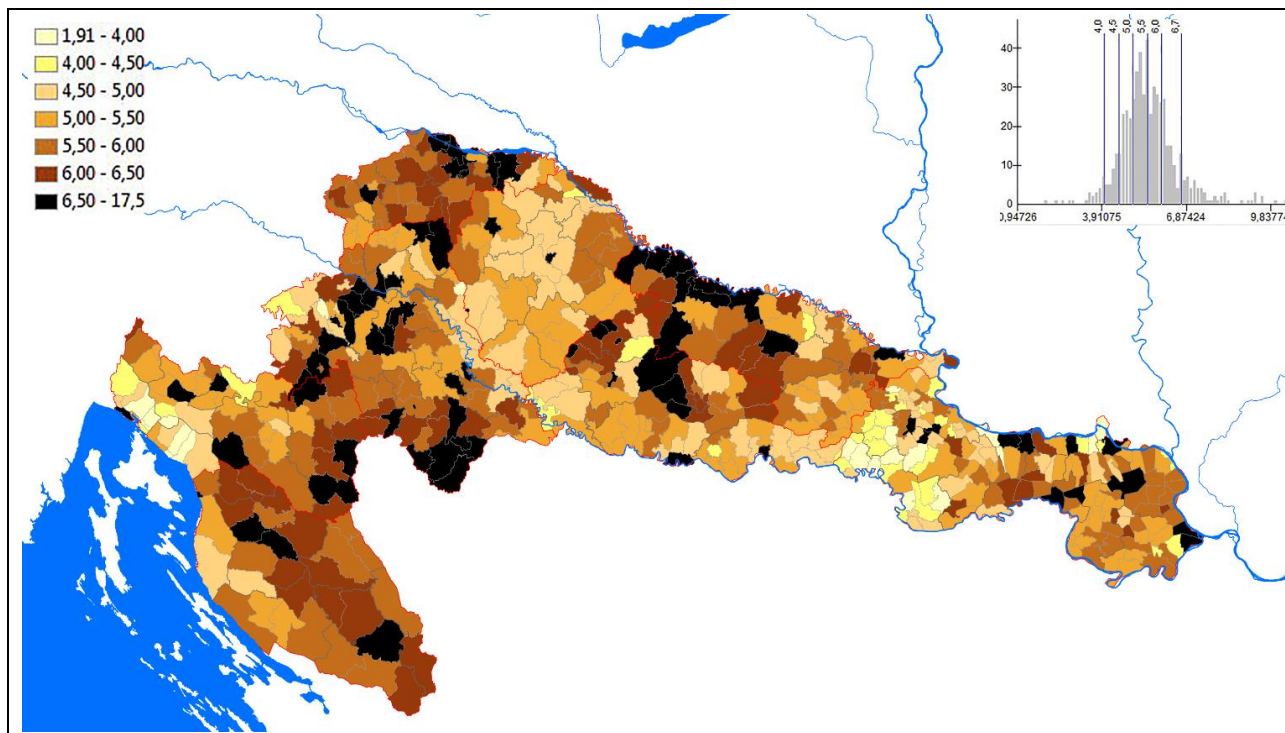

Egy házra jutó lélekszám (családméret), 1910 / Family size: persons/house, 1910

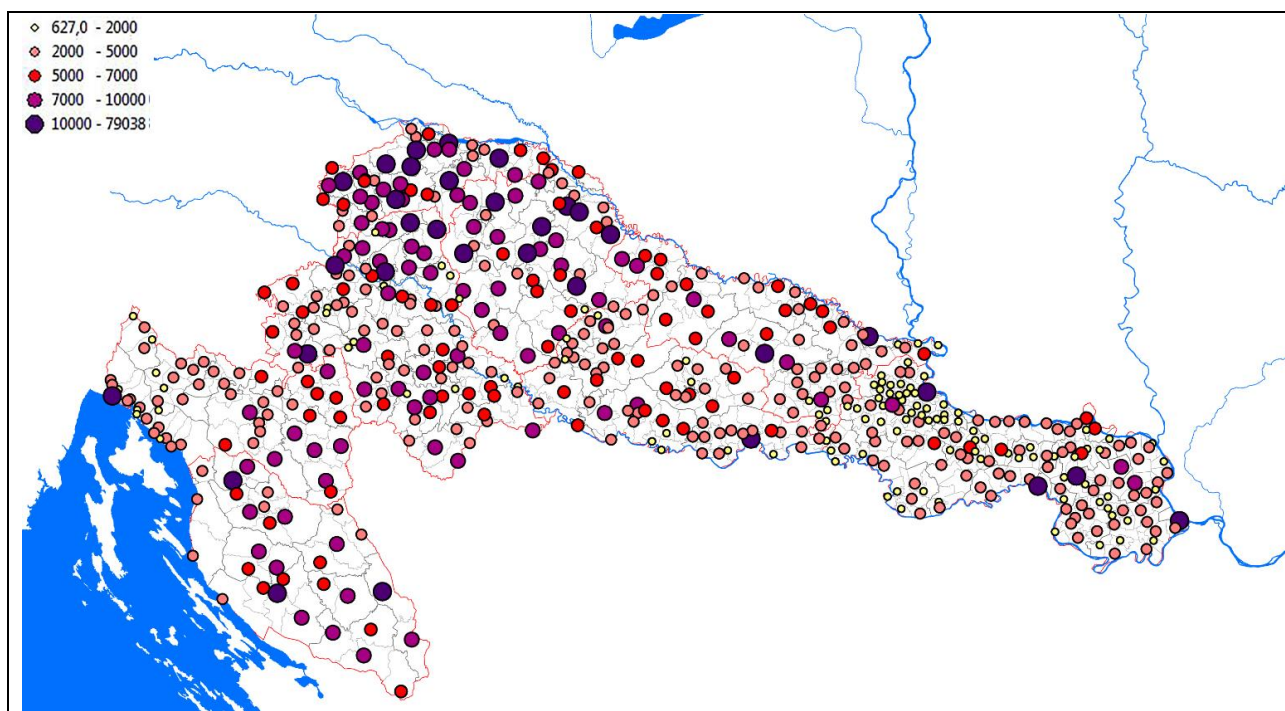

A politikai községek nagysága, lélekszáma, 1910 / Differences in the size of political communities (prs), 1910

3.

**Vallás és etnika / Religion and ethnicity
1910**

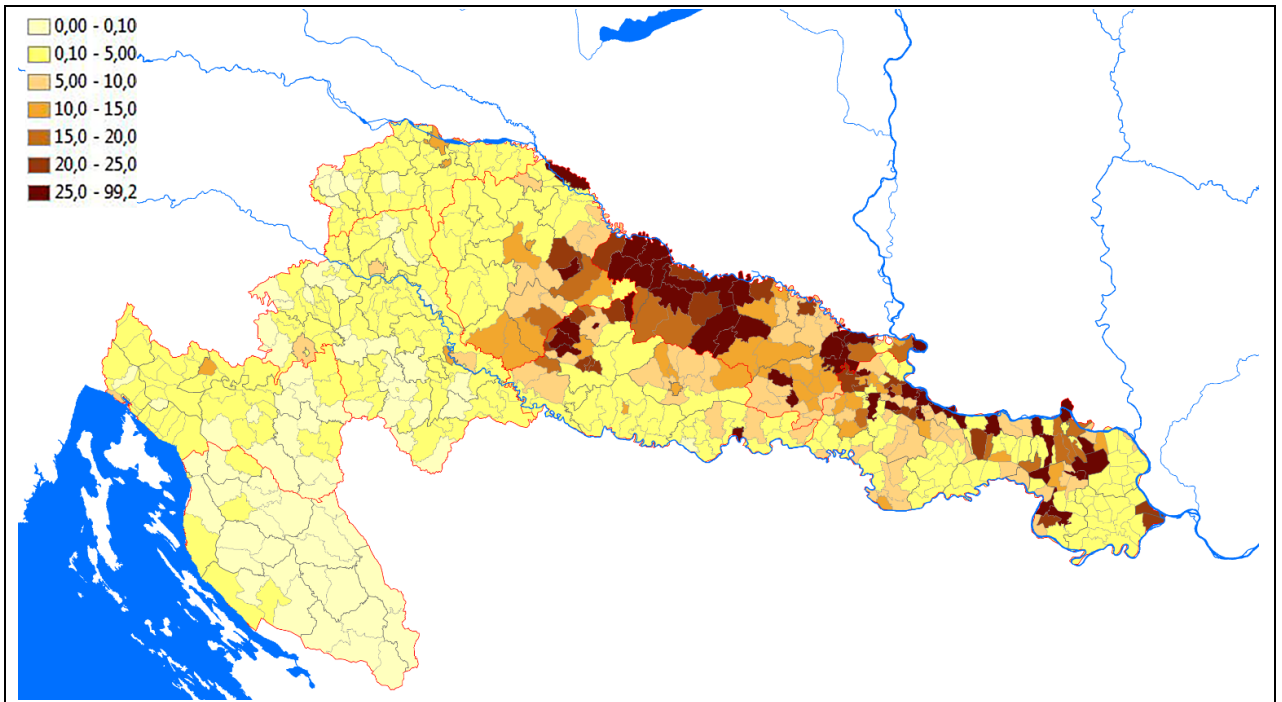

A magyarul beszélni tudó lakosság aránya, 1910 (%)
 The share of population able to speak Hungarian (1910, %)

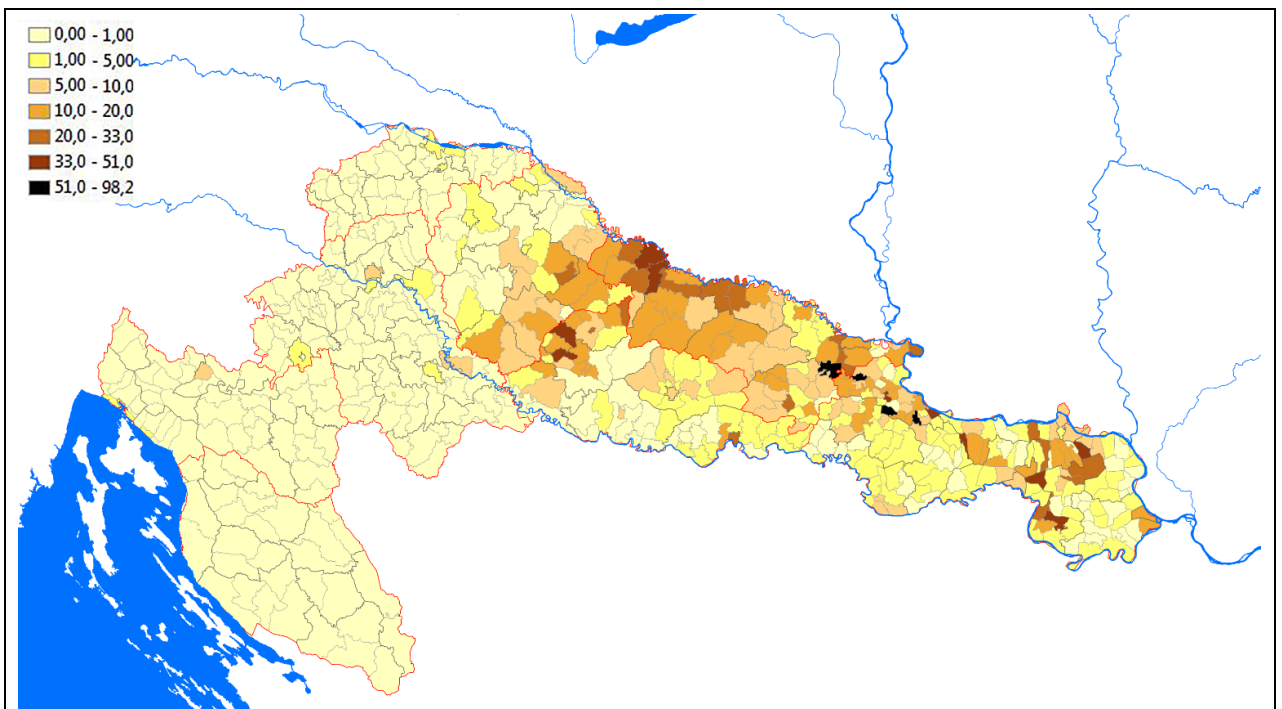

A magát magyar anyanyelvűnek tekintő lakosság aránya, 1910 (%)
 The share of population claiming itself Hungarian (1910, %)

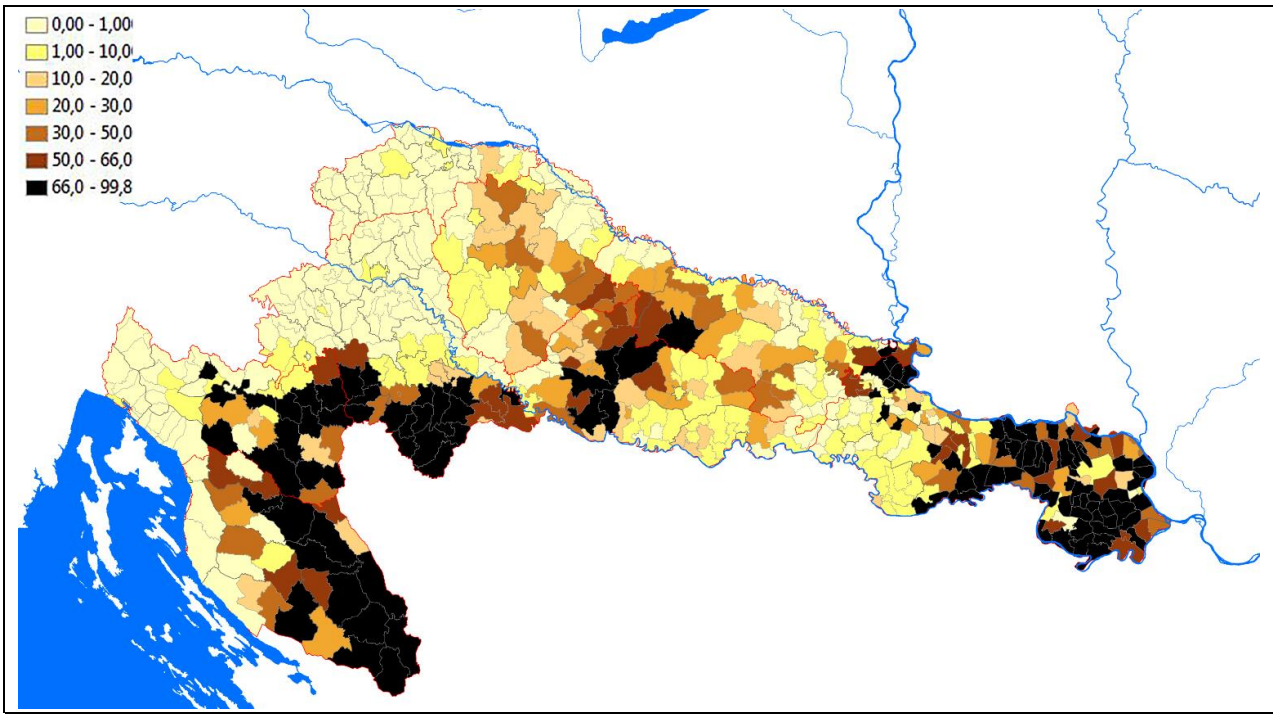

A szerb lakosság aránya, 1910 (%) / The share of Serbian ethnicity in Croatia, 1910 (%)

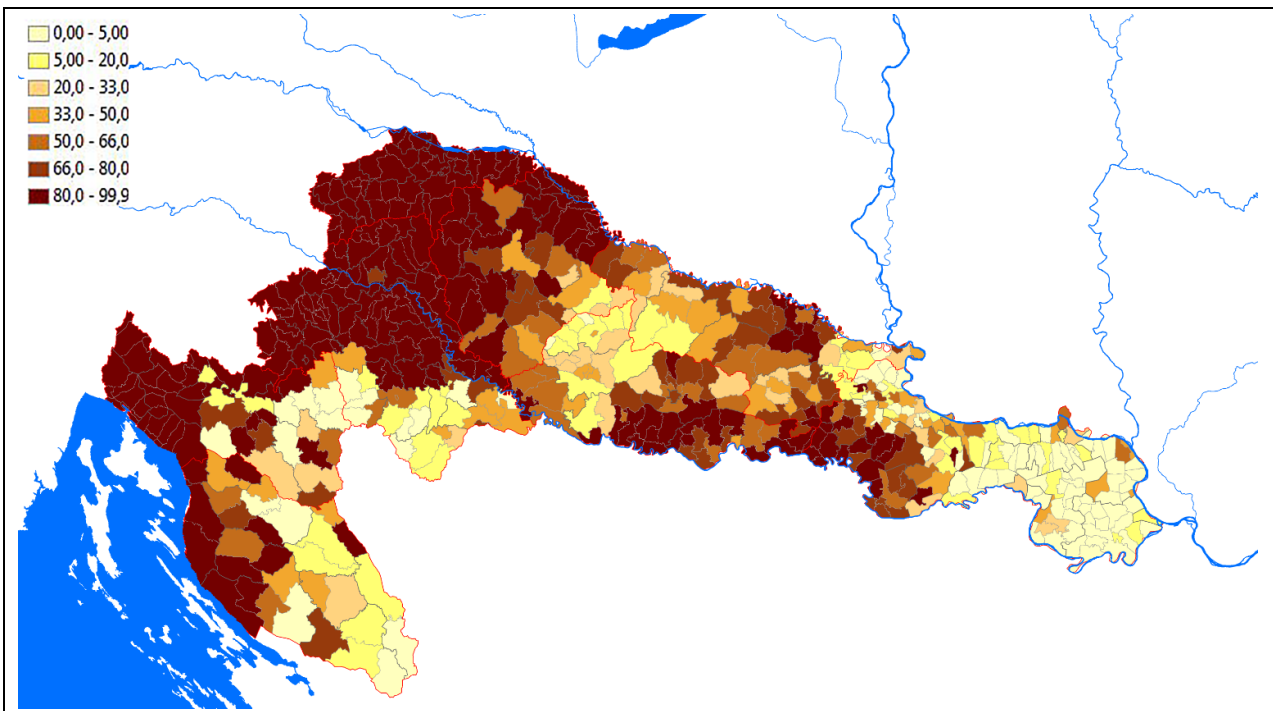

A horvát anyanyelvű lakosság aránya, 1910 (%) / The proportion of Croatian population in Croatia, 1910 (%)

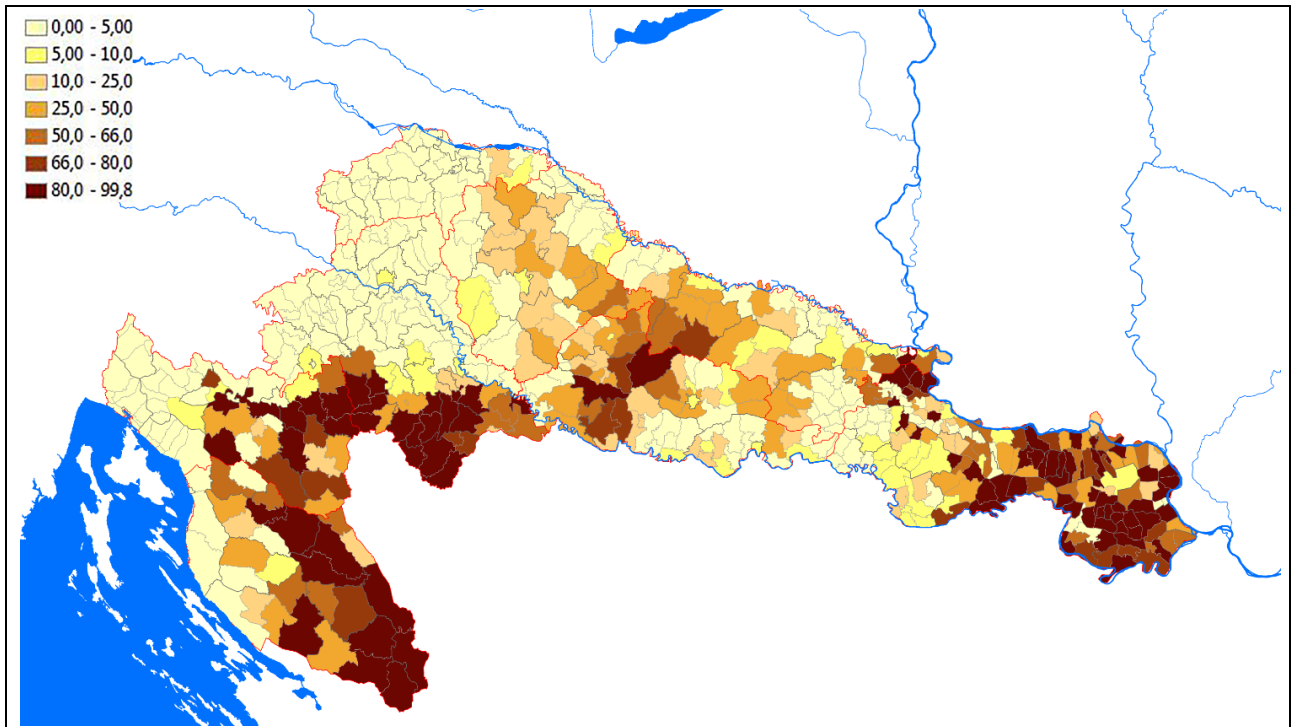

Az ortodox lakosság aránya, 1910 (%) / The proportion of Orthodox people in Croatia, 1910 (%)

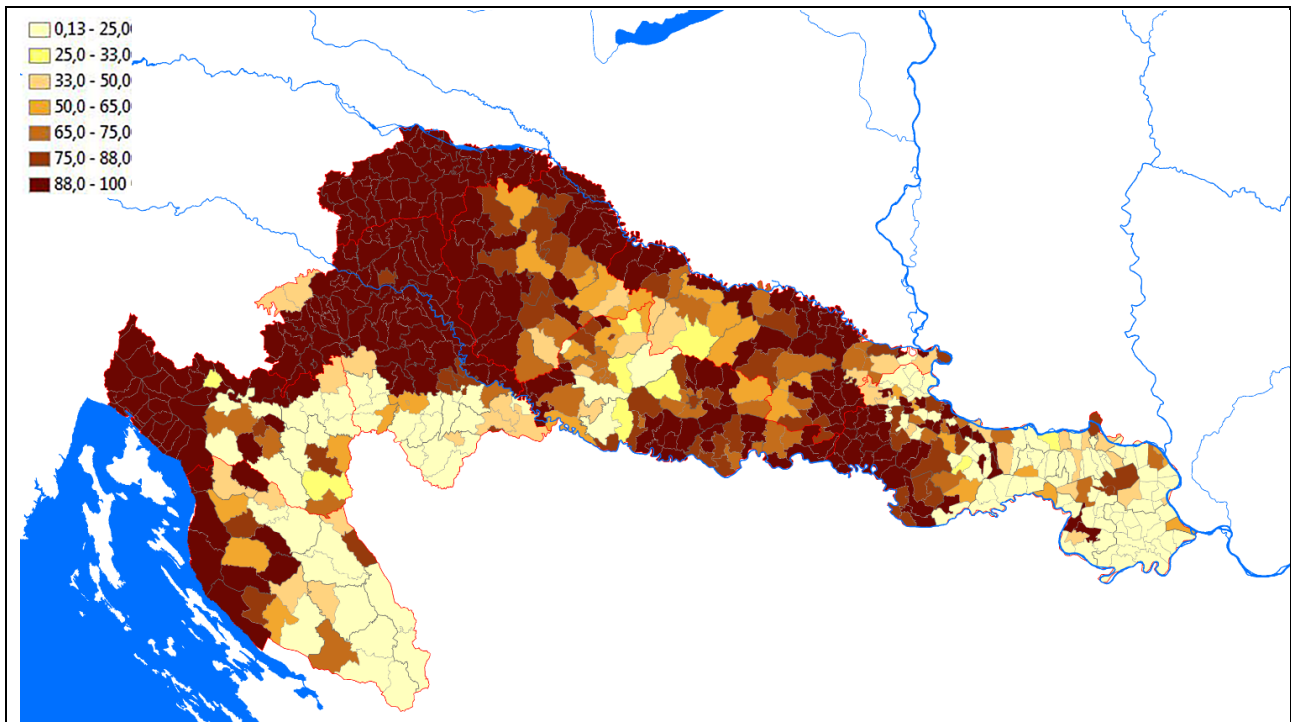

A római katolikus lakosság aránya, 1910 (%) / The proportion of Roman Catholic population, 1910 (%)

4.

**Földhasználat / Landuse
1895-1910**

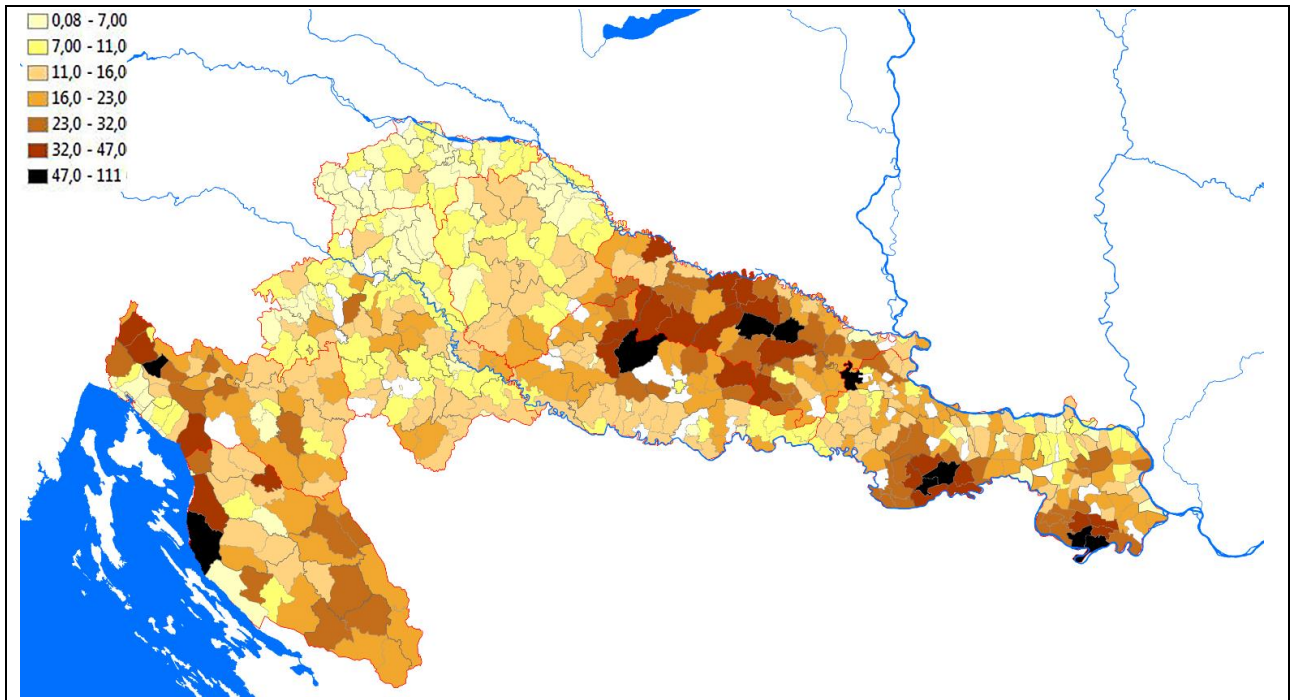

Egy gazdaság átlagos mérete (kat. hold), 1895 / Average size of estates in hold (1895)

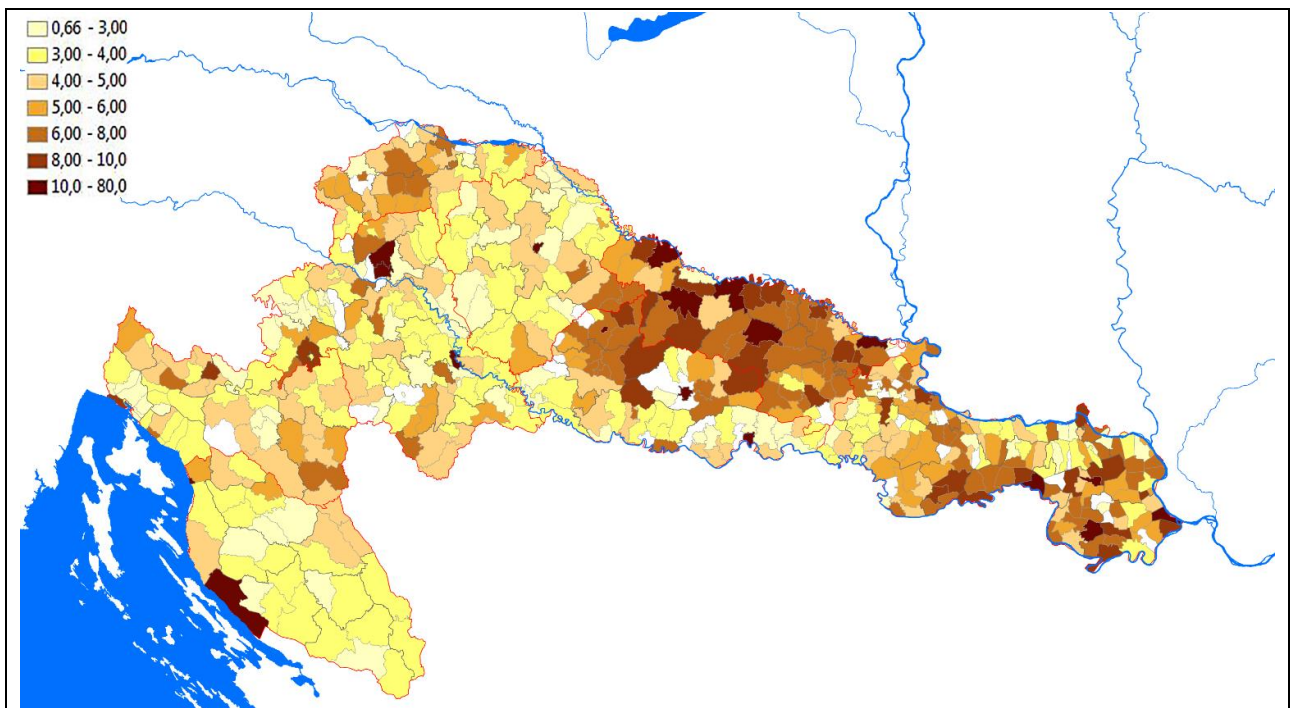

Egy gazdaságra jutó lélekszám, 1895 / Average number of people on one estate (1895)

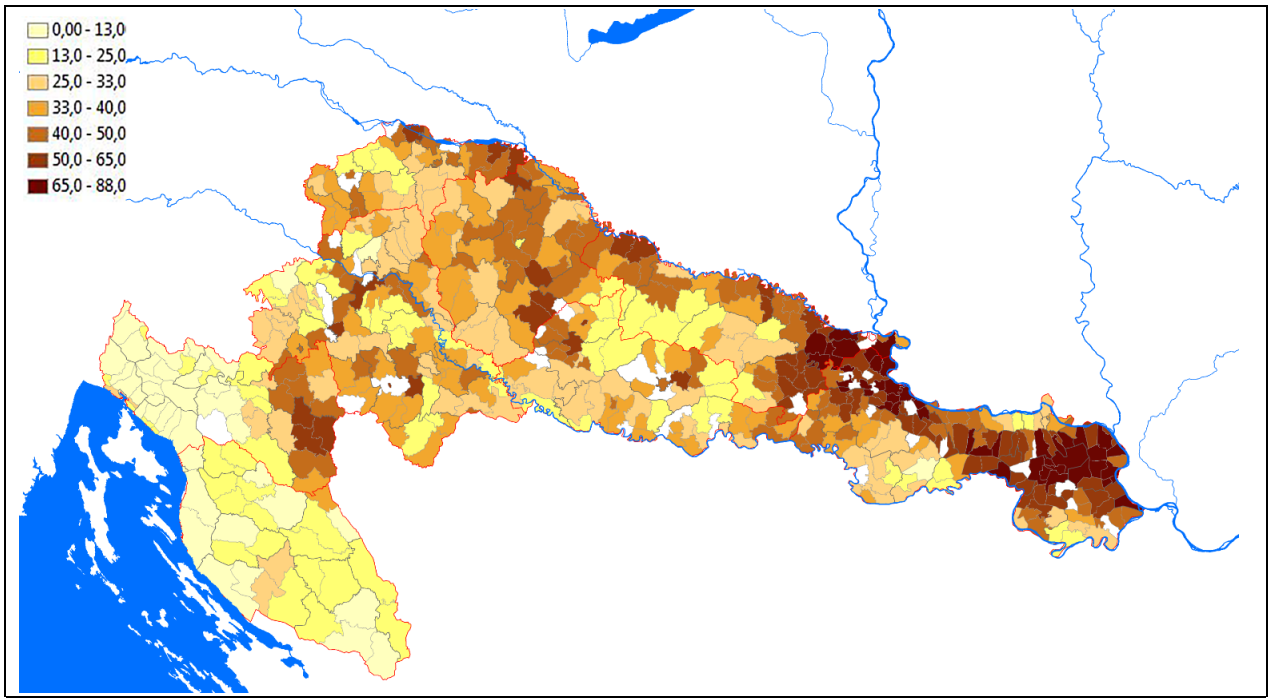

A szántó aránya (%), 1895 / The share of arable land (1895, %) (territorial division of 1910)

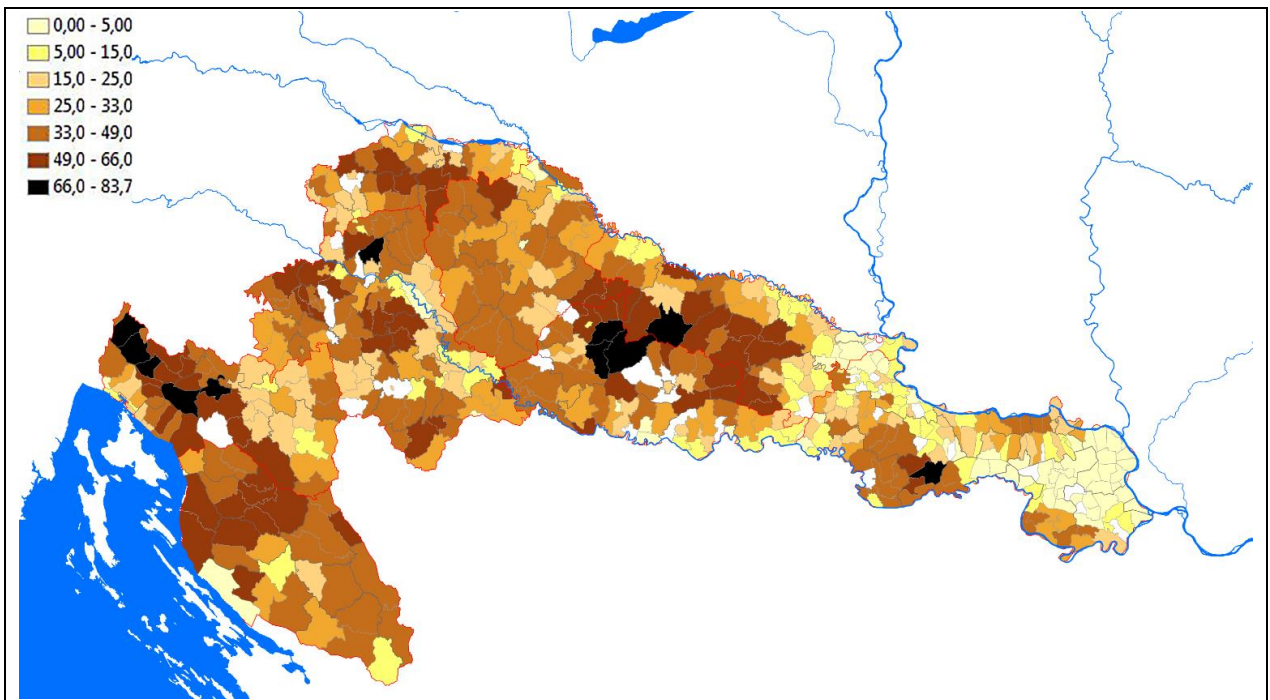

Az erdő aránya (%), 1895 / The share of forests (1895, %)

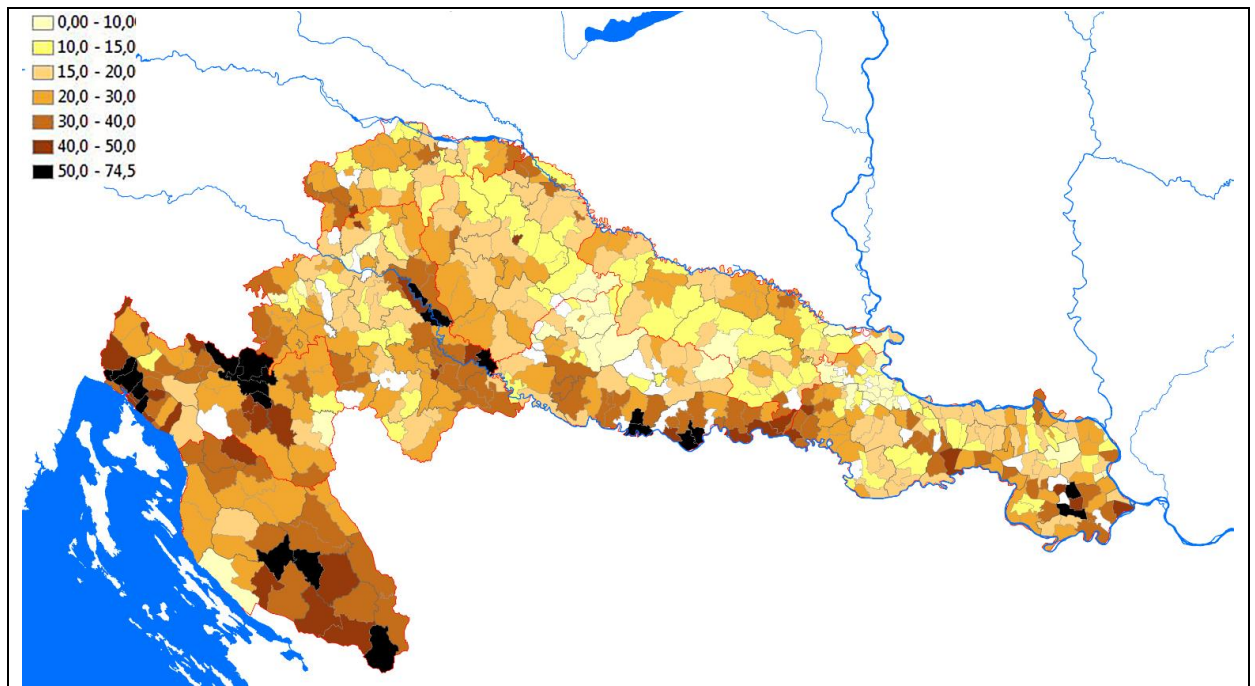

A a rét és legelő aránya (%), 1895 / The share of meadows and pastures (1895, %)

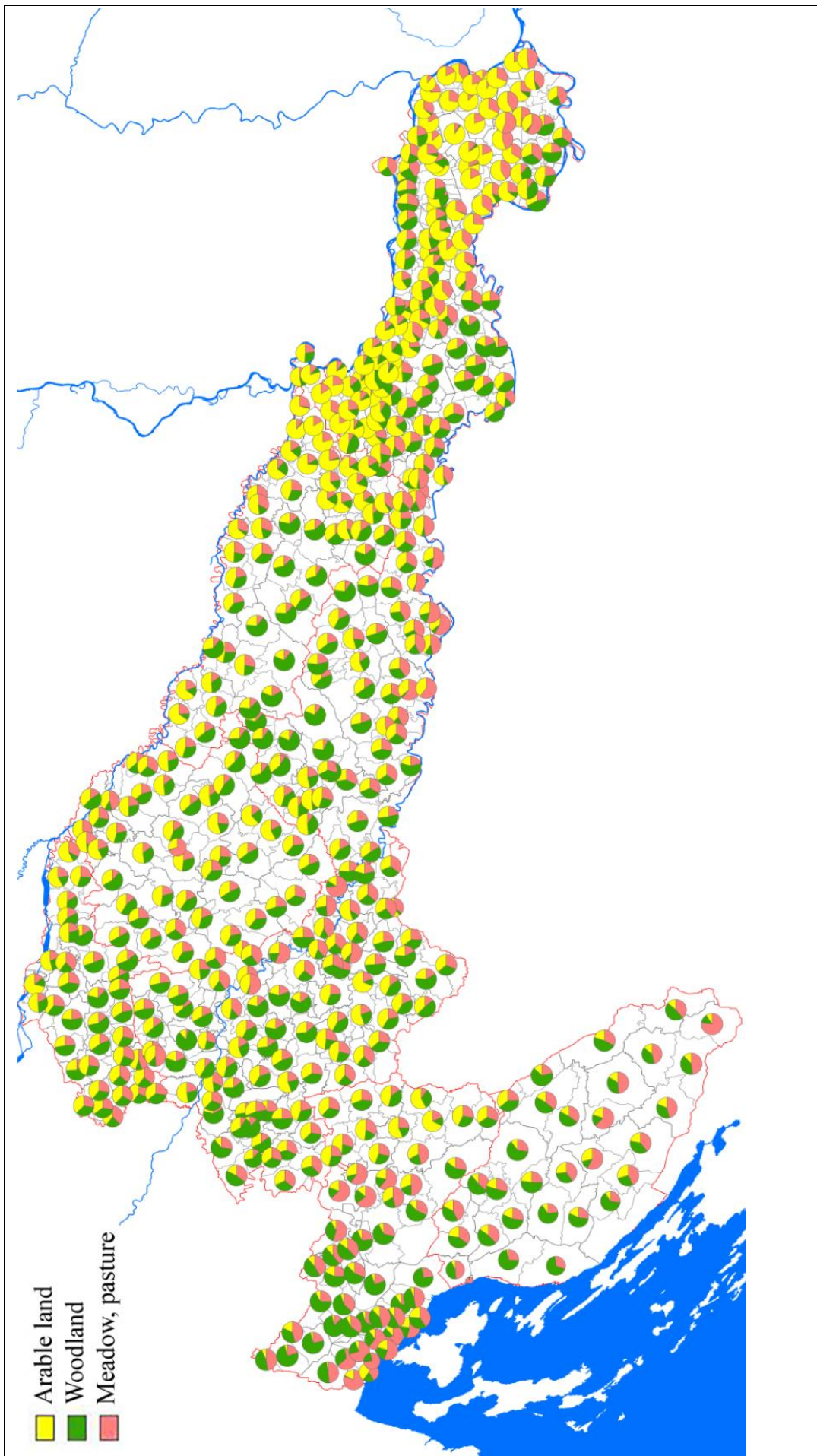

Földhasználat %-os megoszlása, 1895 / Landuse categories in %, 1895

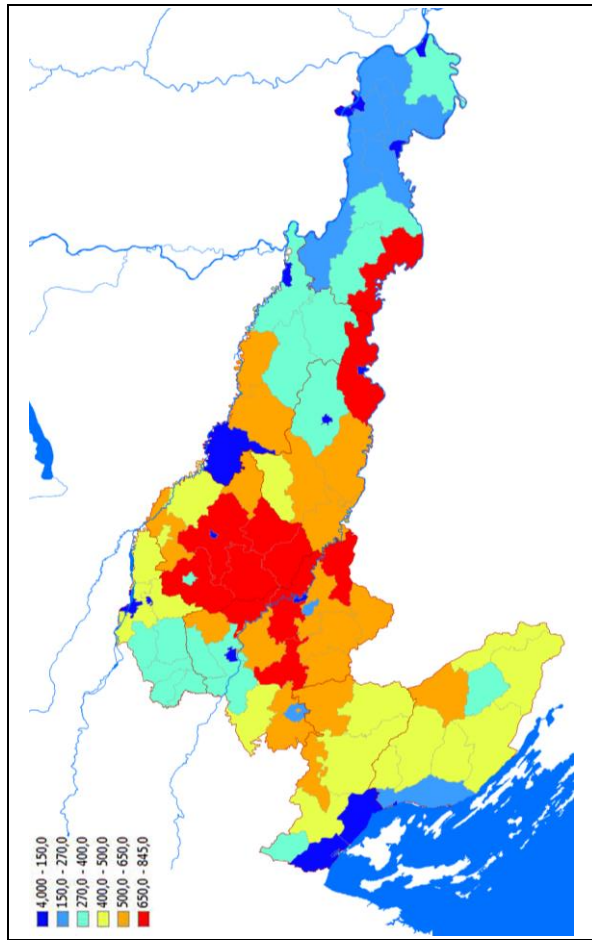

Ezer főre jutó szarvasmarhák száma járásonként, 1911 / Cattle per 1000 inhabitants at district level, 1911

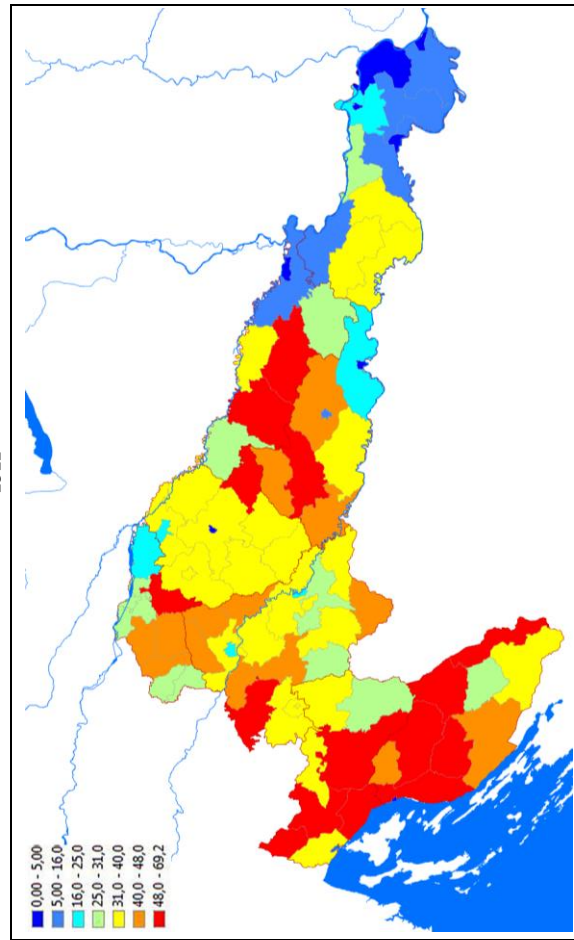

Erdőterület járásonként, 1913 (%) / Woodland at district level (1913, %)

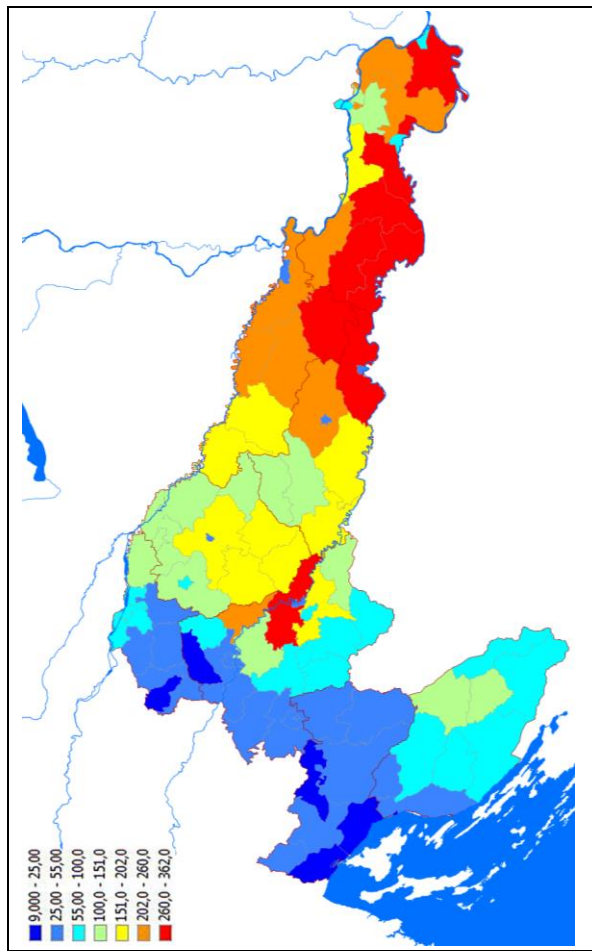

Ezer főre jutó lovak száma járásonként, 1911 / Horses per 1000 inhabitants at district level, 1911

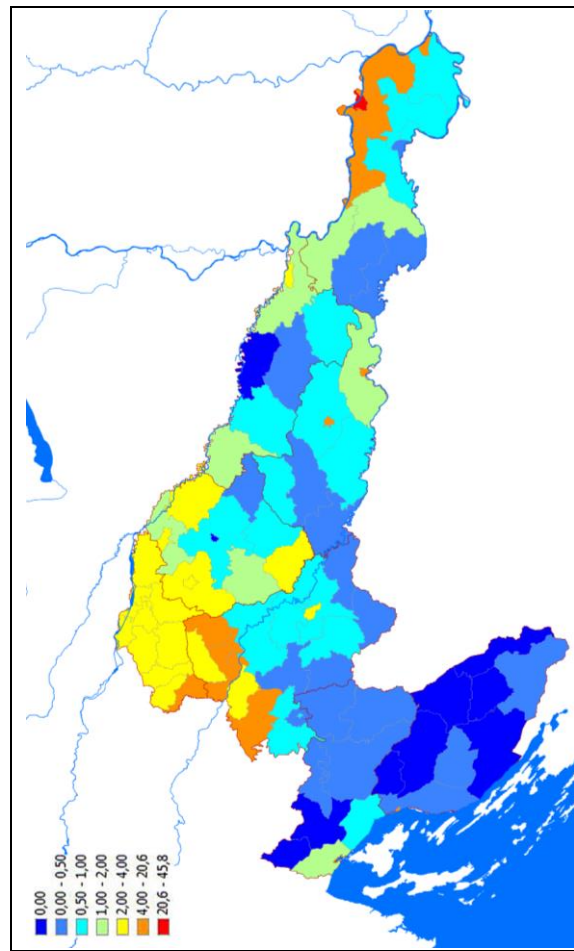

Szőlőskertek aránya járásonként, 1913 (%) / Vineyards at district level (1913, %)

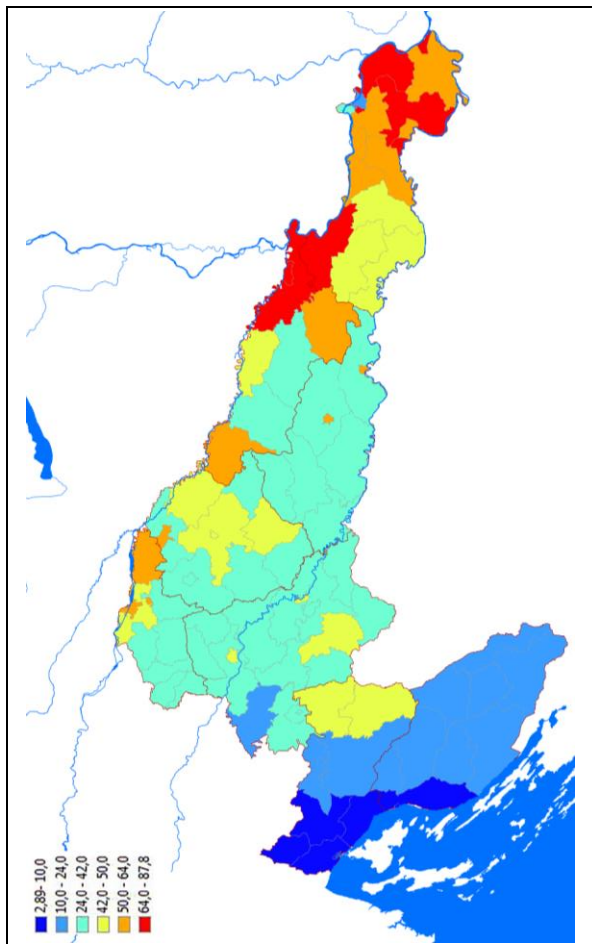

Szántók aránya járásonként, 1914 (%) / Proportion of arable lands at district level (1913, %)

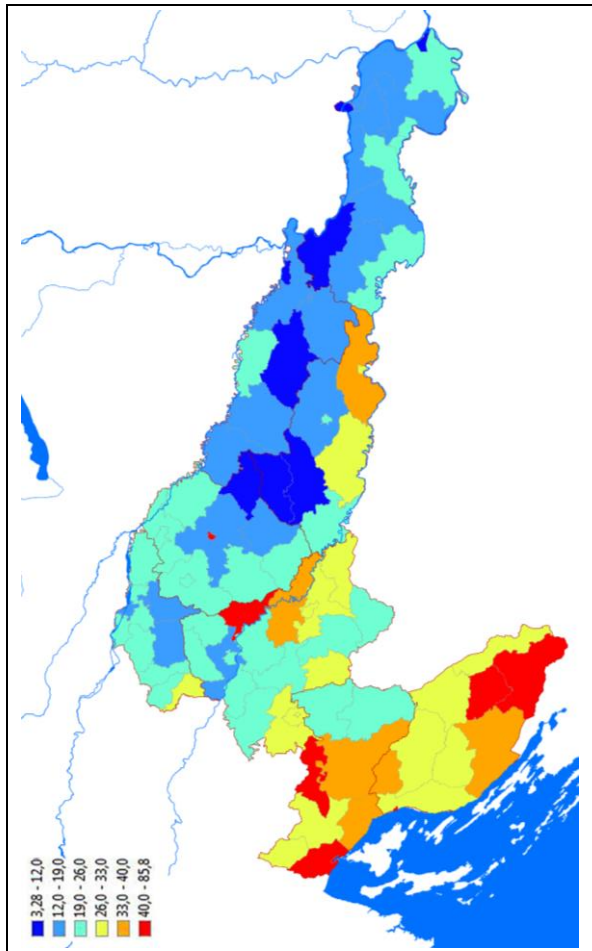

Rétek és legelők aránya járásonként (1914, %) / Meadows and pastures at district level (1913, %)

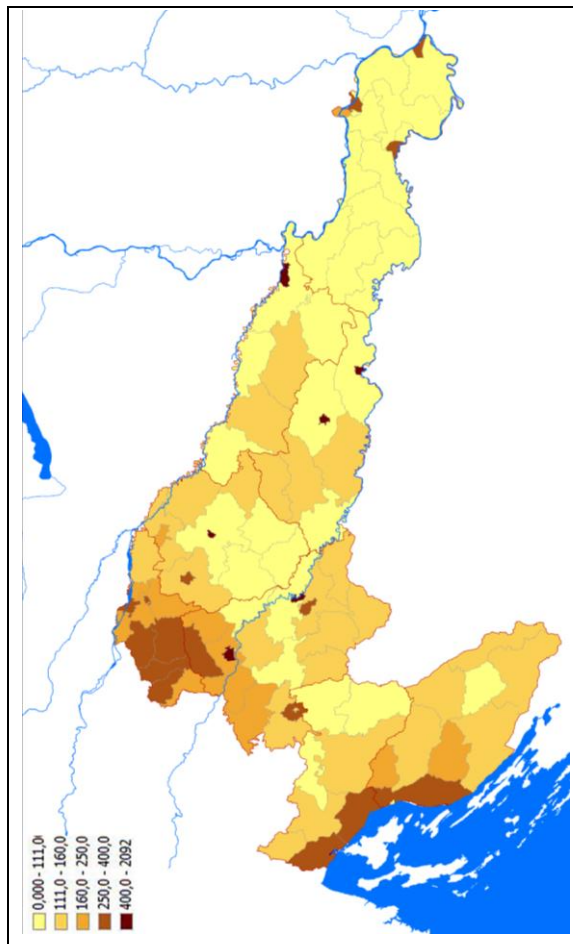

Mezőgazdasági népsűrűség járásonként (1910) / Agrarian density at district level (1910)

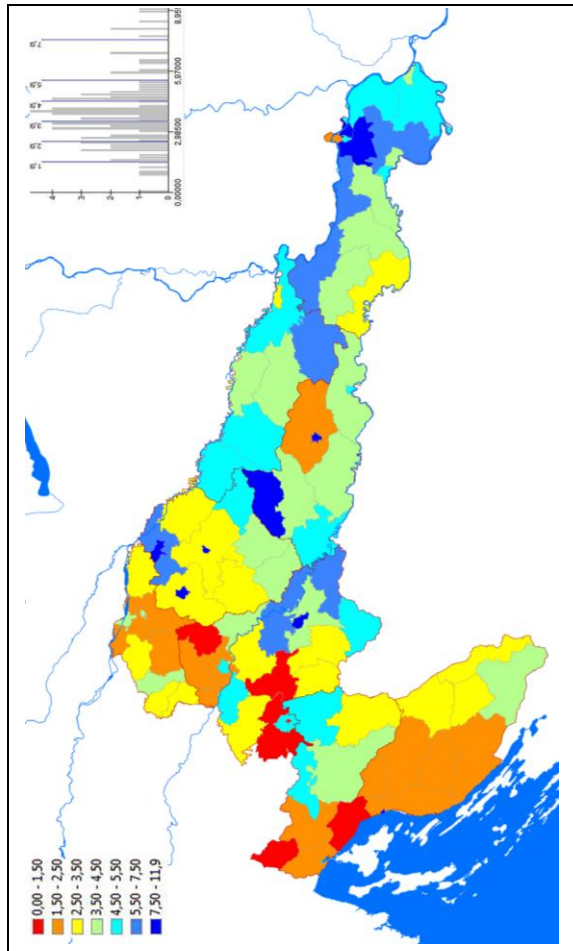

Hitelintézetek aránya 10000 főre (1910)
Credit institutions per 10,000 prs

5.

**Ipar és foglalkozásszerkezet / Industry and sectoral composition of
earners
1910**

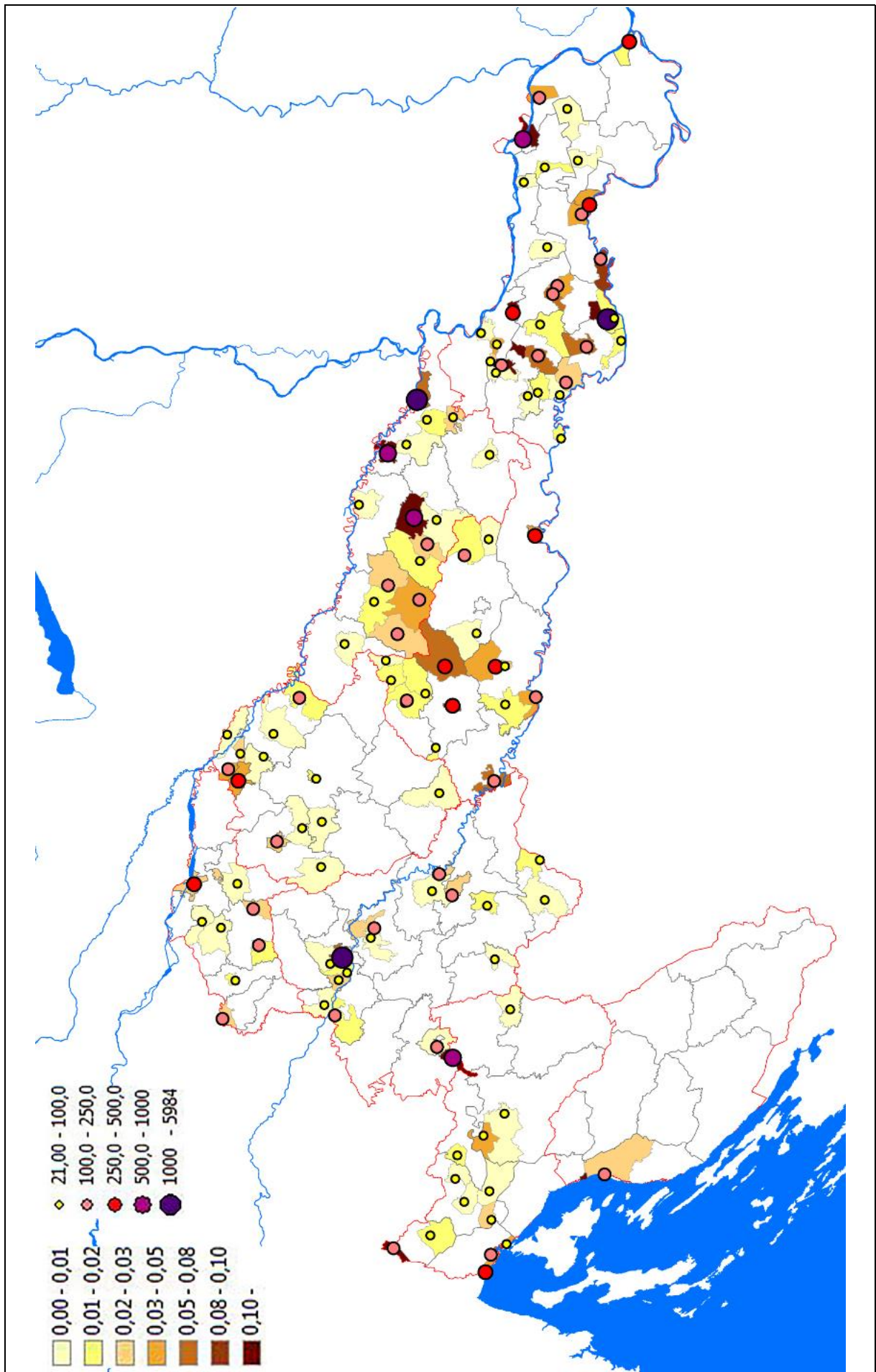

A nagyipari lakosság létszáma és aránya, 1910 / The size and proportion of industrial population (employed in factories, bigger firms), 1910

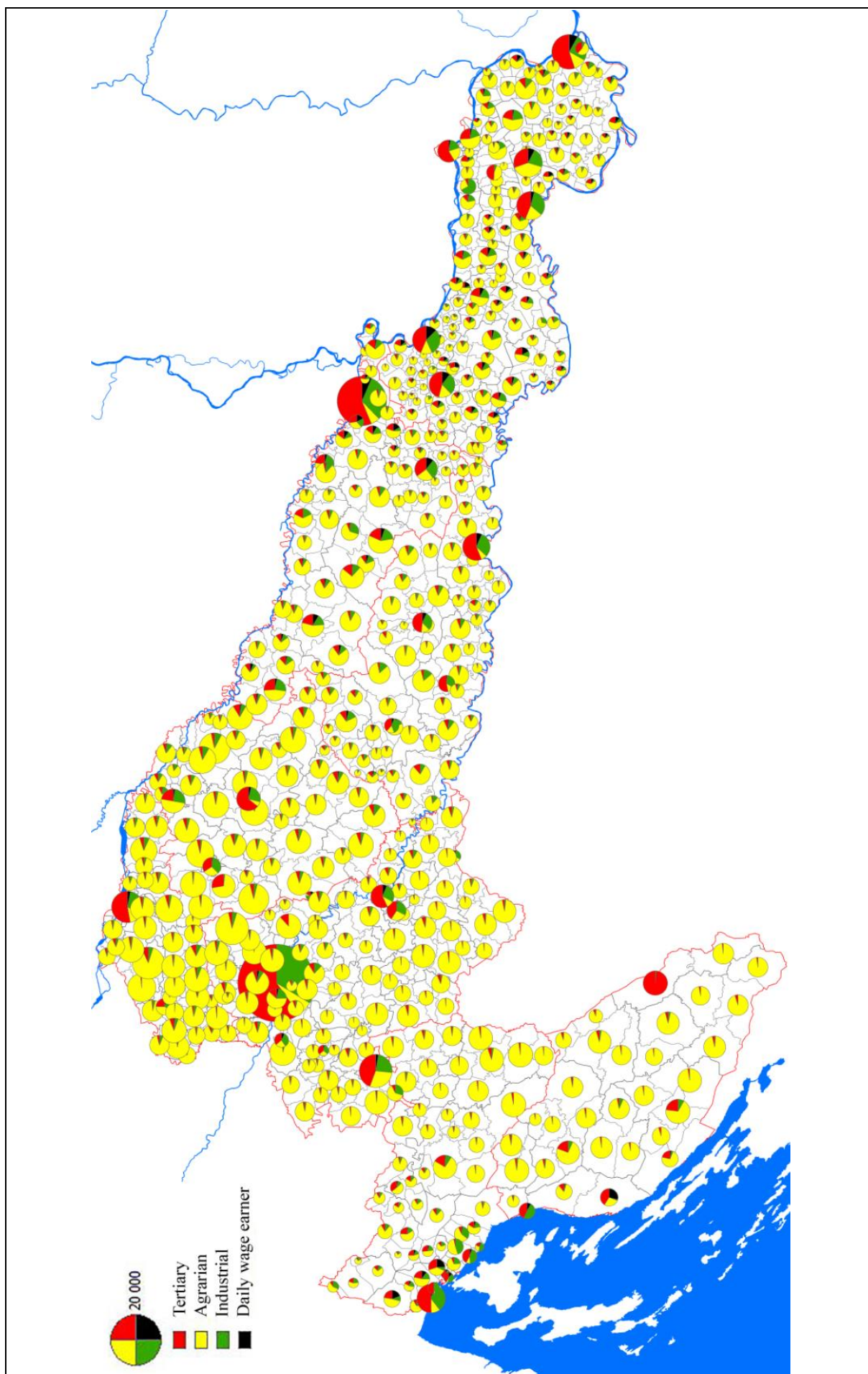

A keresők %-os megoszlása szektorok szerint, 1910 / The number and sectoral distribution of earners (% , 1910)

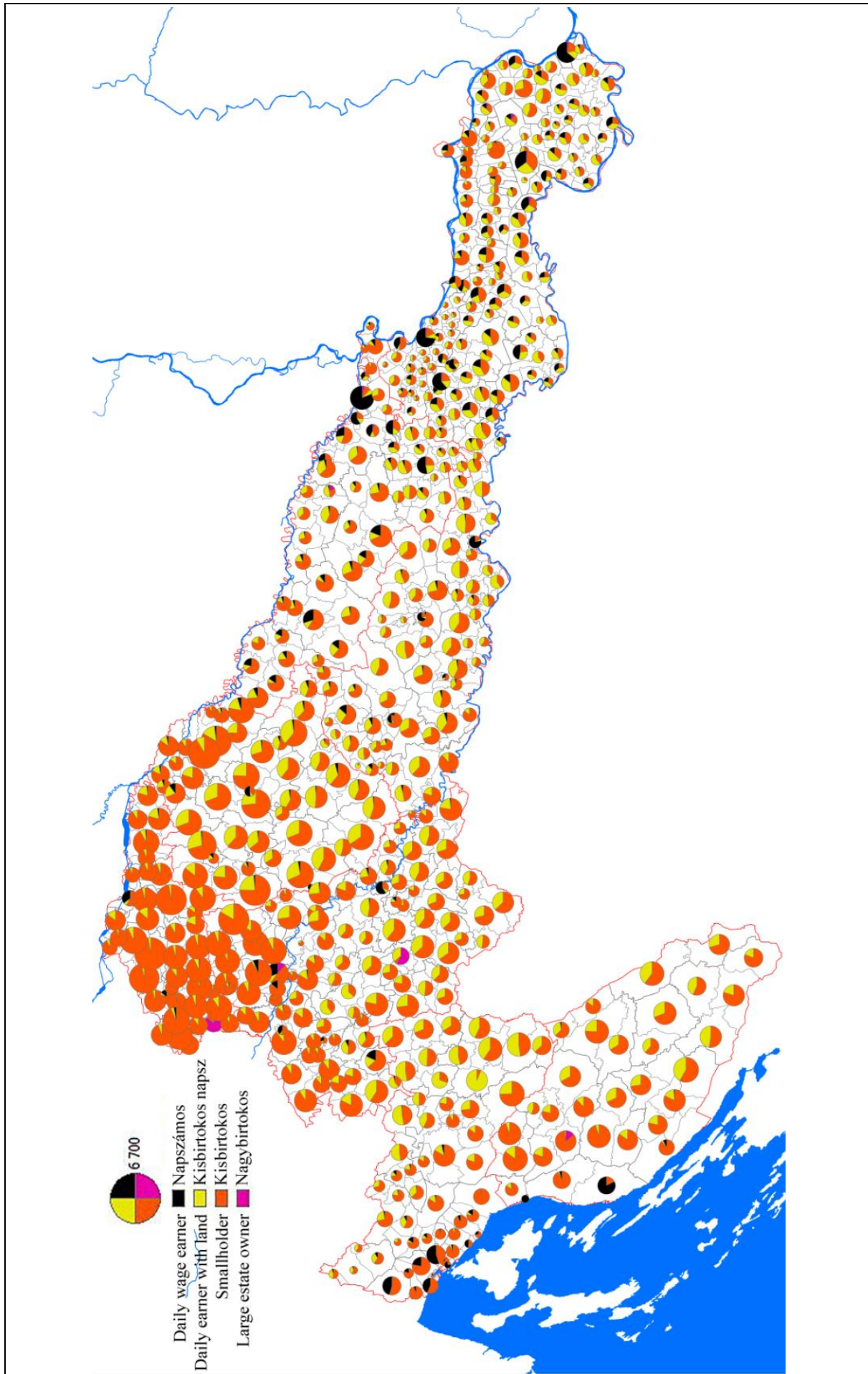

A mezőgazdasági keresők száma és megoszlása (1910, %) / The number and sectoral distribution of agrarian earners (% , 1910)

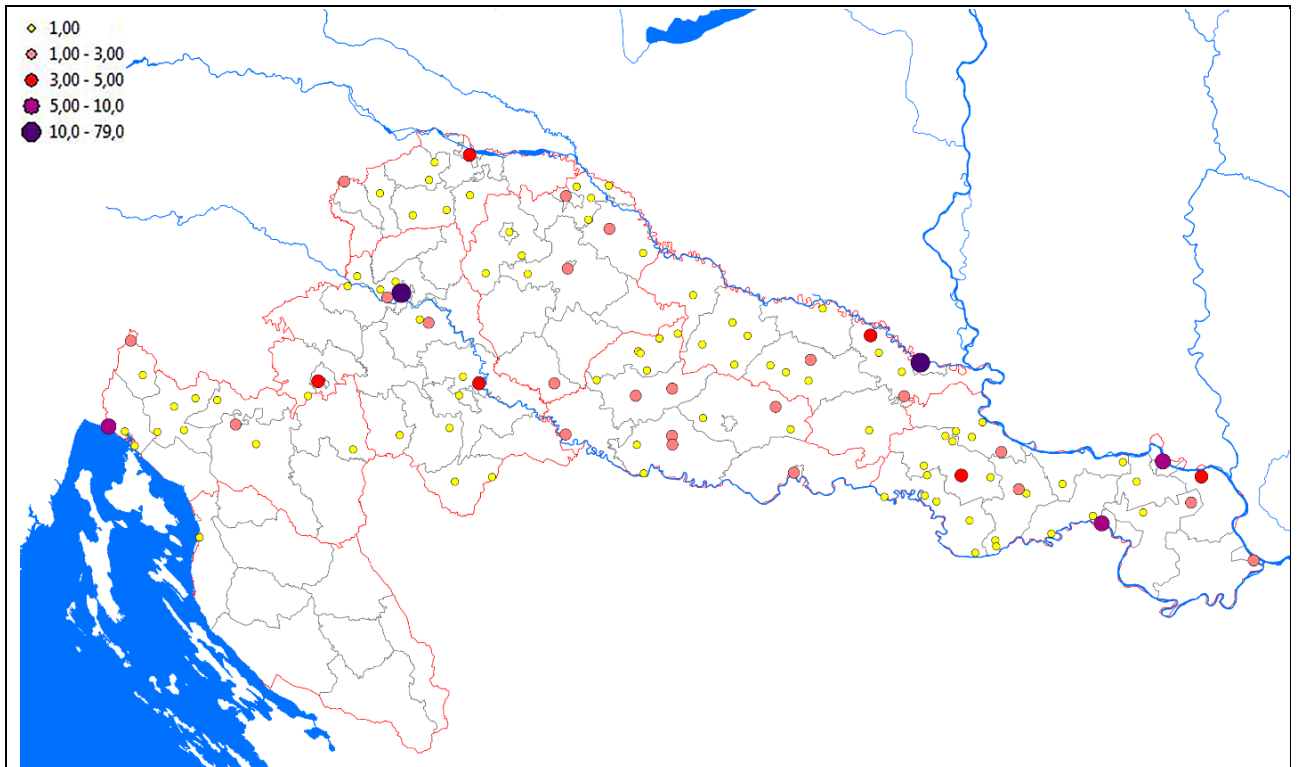

A nagyipari üzemek száma, 1910 / The number of industrial firms, 1910

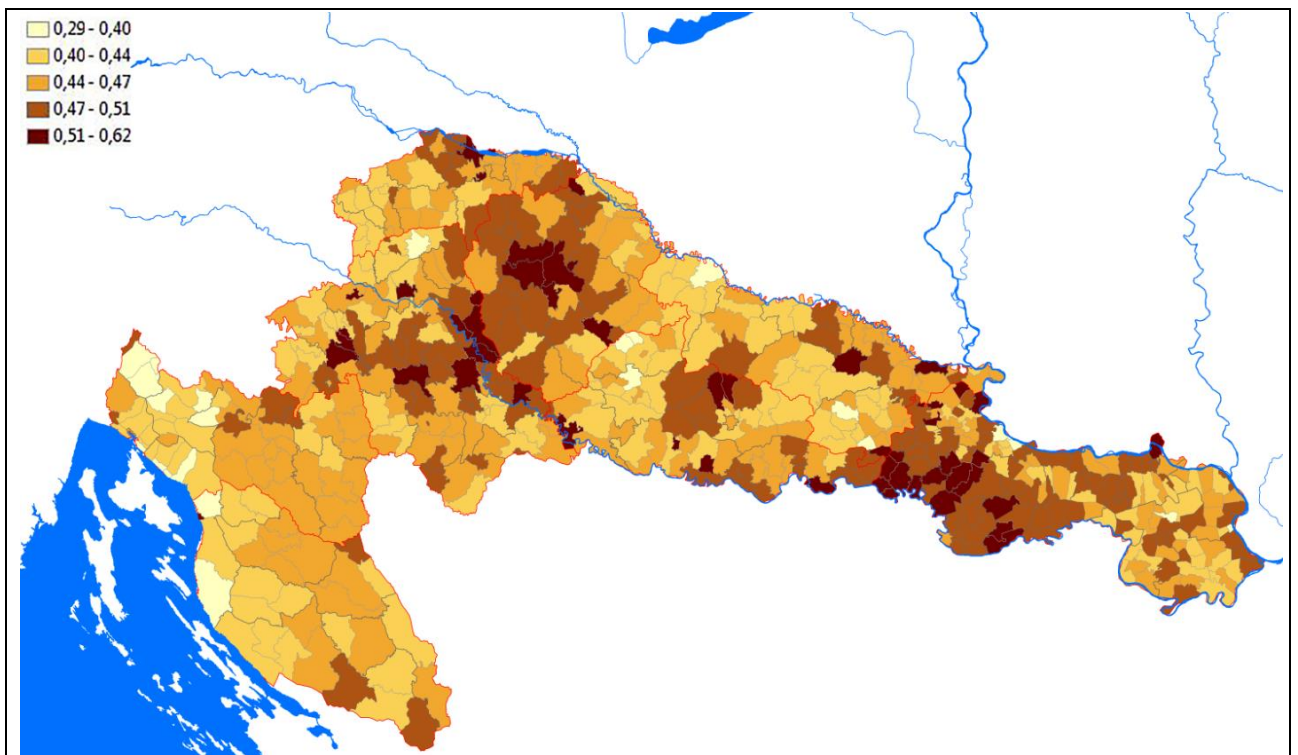

A keresők aránya a lakosságból, 1910 (1=100%) / The proportion of earners from the population (1=100%, 1910)

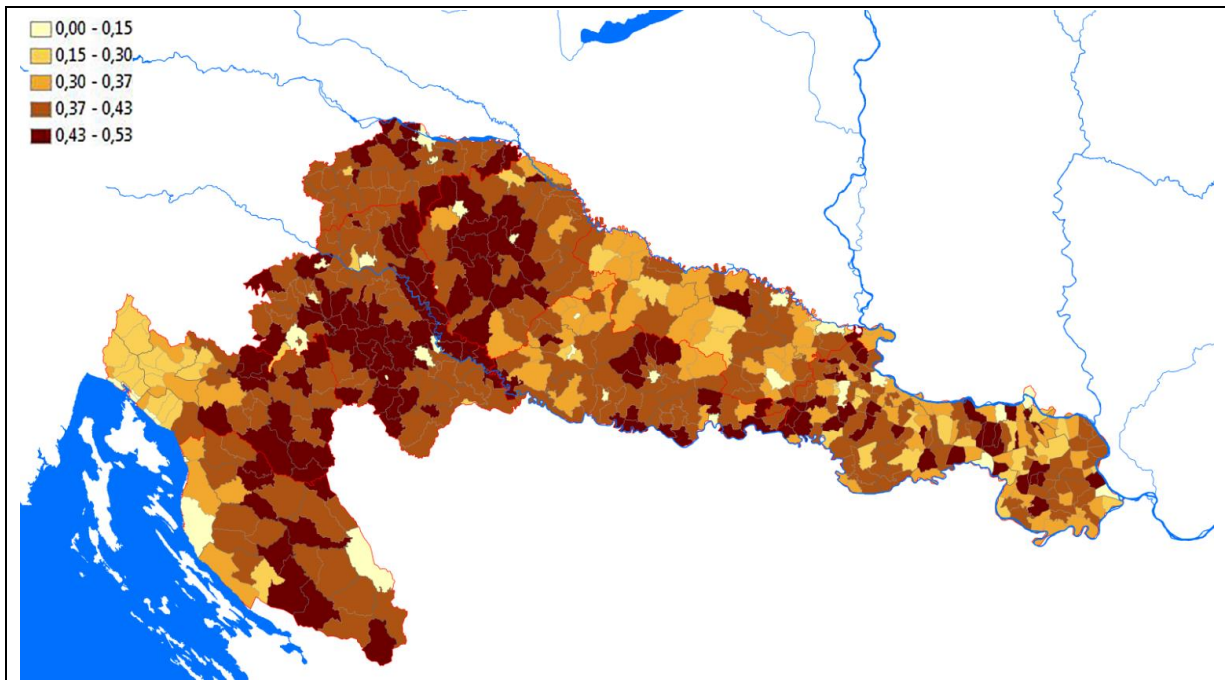

A mezőgazdasági keresők aránya a lakosságból, 1910 (1=100%)
 The proportion of agrarian earners from the population (1=100%, 1910)

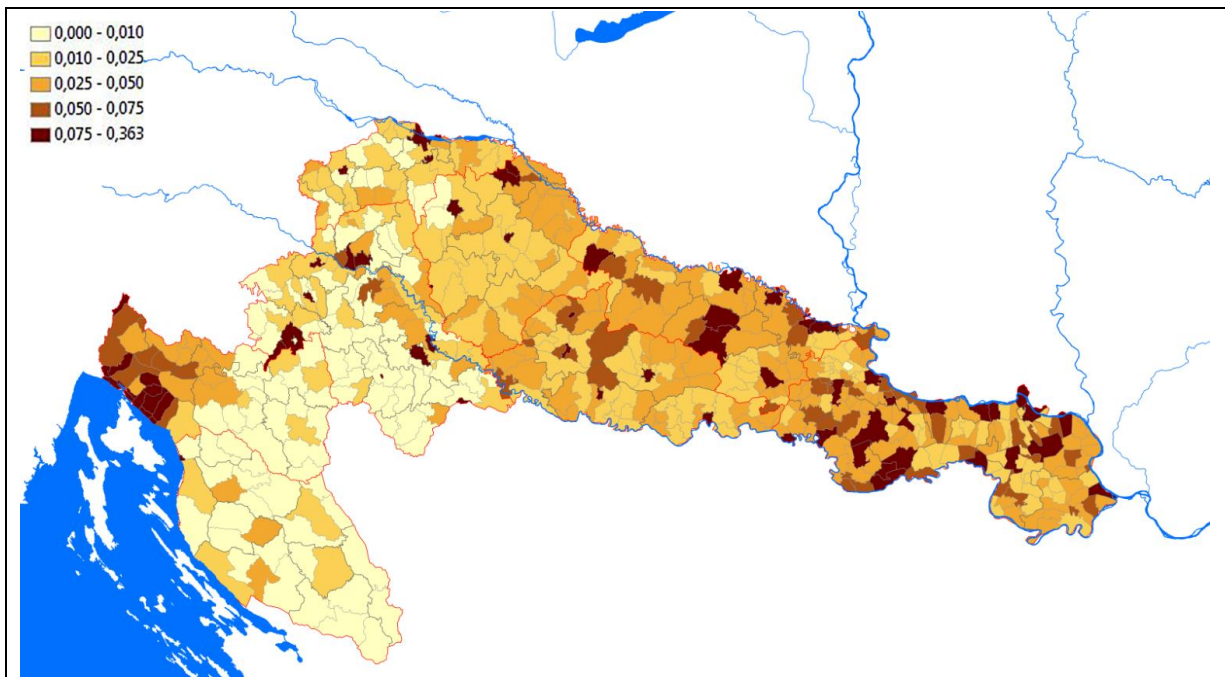

Az ipari keresők aránya a lakosságból, 1910 (1=100%)
 The proportion of industrial earners from the population (1=100%, 1910)

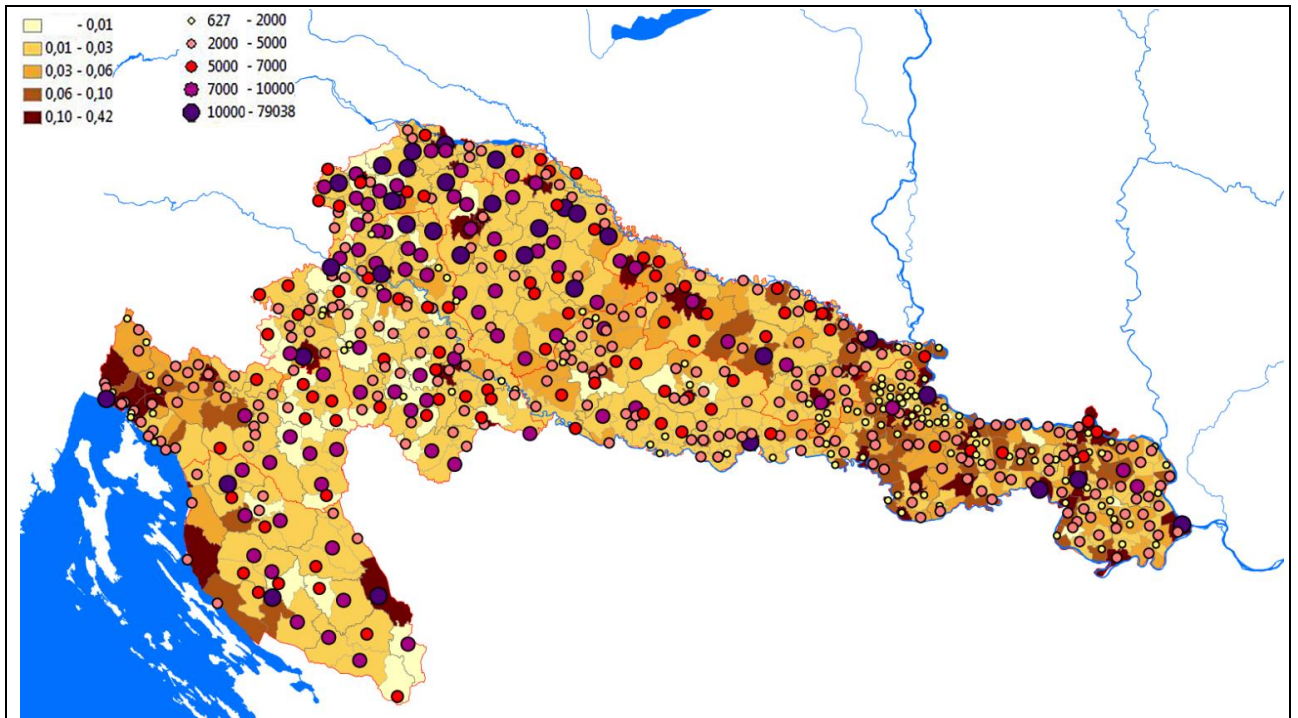

A tertiér szektor keresőinek aránya a lakosságból, 1910 (1=100%)
 The proportion of earners in tertiary from the total population (1=100%, 1910)

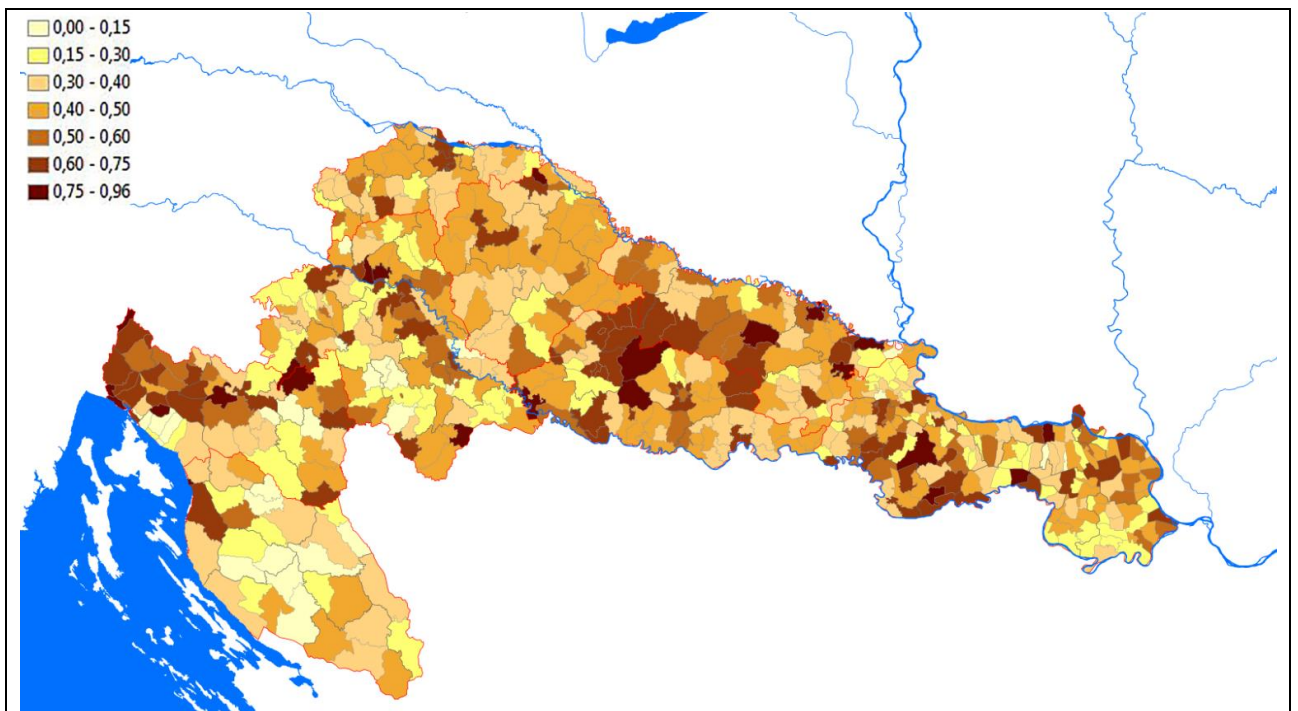

Háziipari kereső az összes ipari keresőből, 1910 (1 = 100%)
 People employed in home industry, measured to total employed in industry (1910, 1=100%)

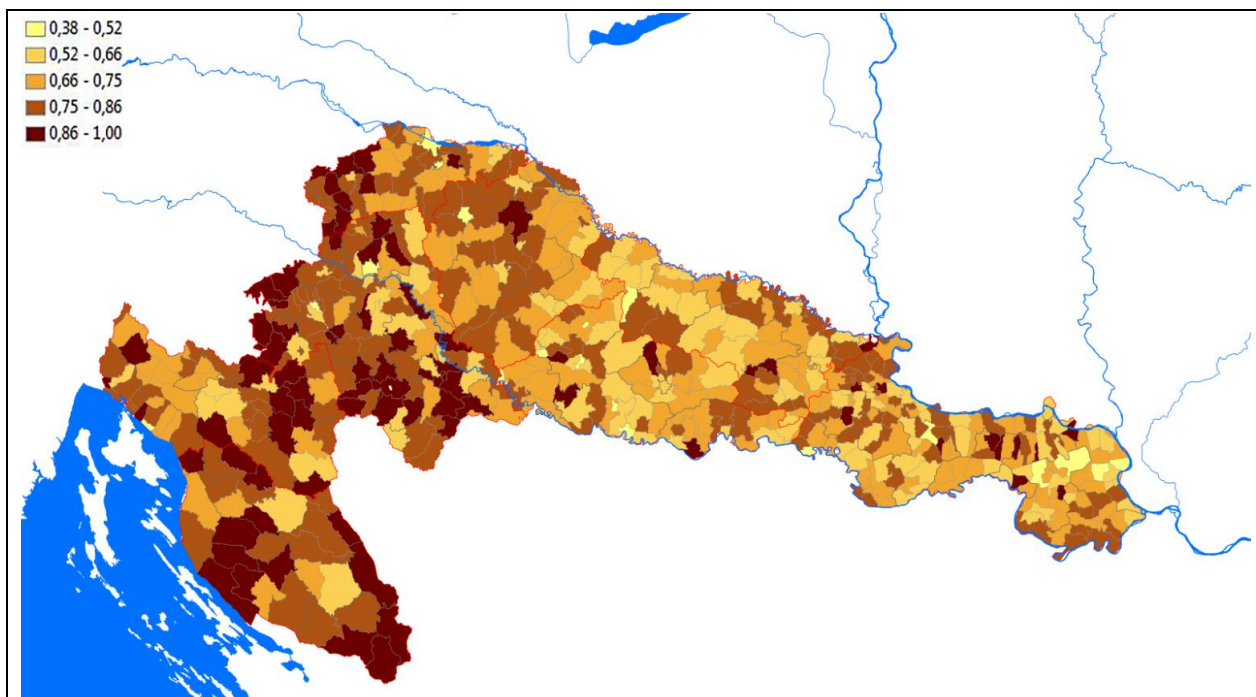

Segéderő aránya az összes ipari keresőből, 1910 (1=100%)

Proportion of industrial assistant/unskilled workforce from total employed in industry (1910, 1=100%)

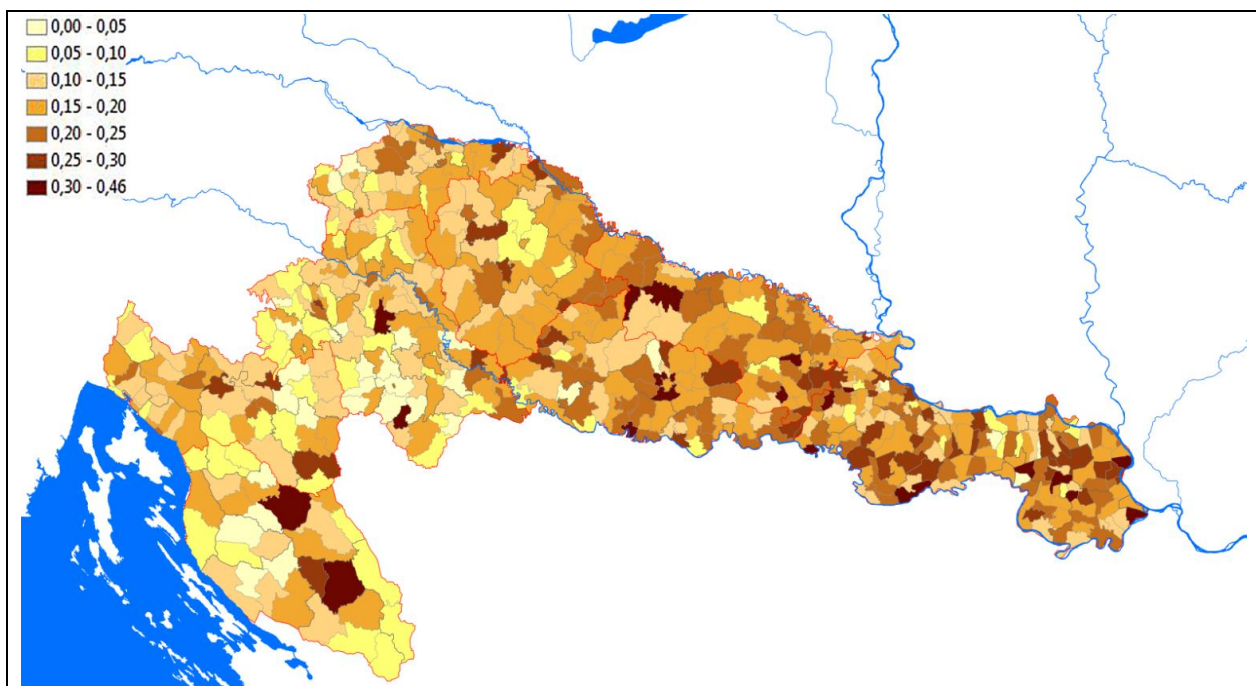

A segéderő nélküli üzemek aránya az összesből, 1910 (1=100%)

Proportion of firms without assistant workforce (1910, 1=100%)

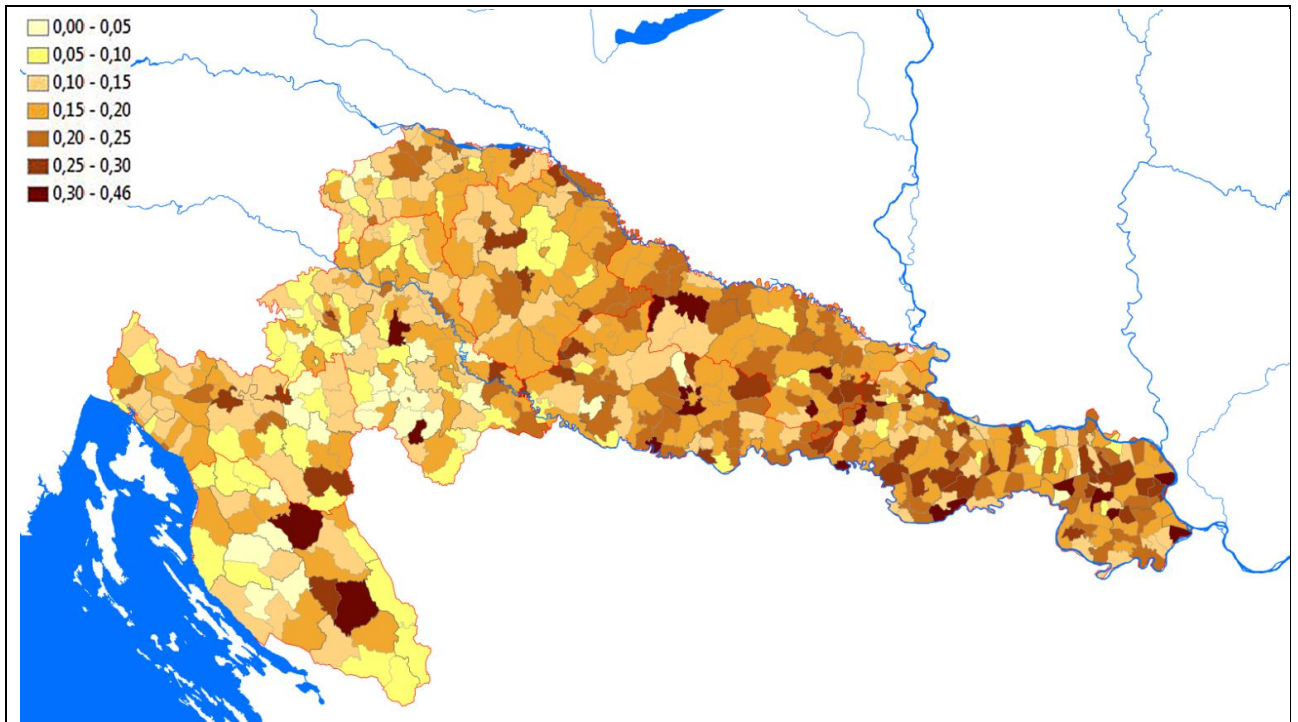

Egy segéddel dolgozó iparvállalatok aránya, 1910 (1=100%)
 Proportion of firms with one assistant (1910, 1=100%)

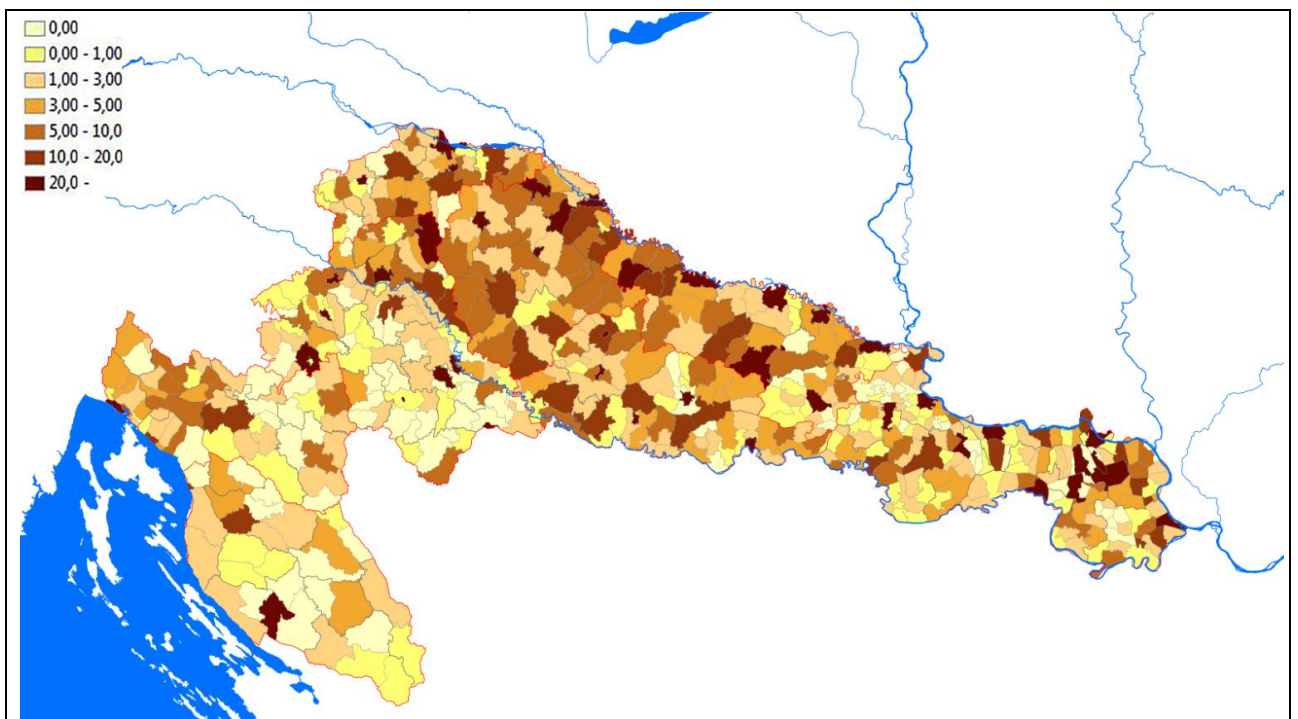

Két segéddel dolgozó iparvállalatok aránya, 1910 (1=100%)
 Proportion of firms with two employed assistants (1910, 1=100%)

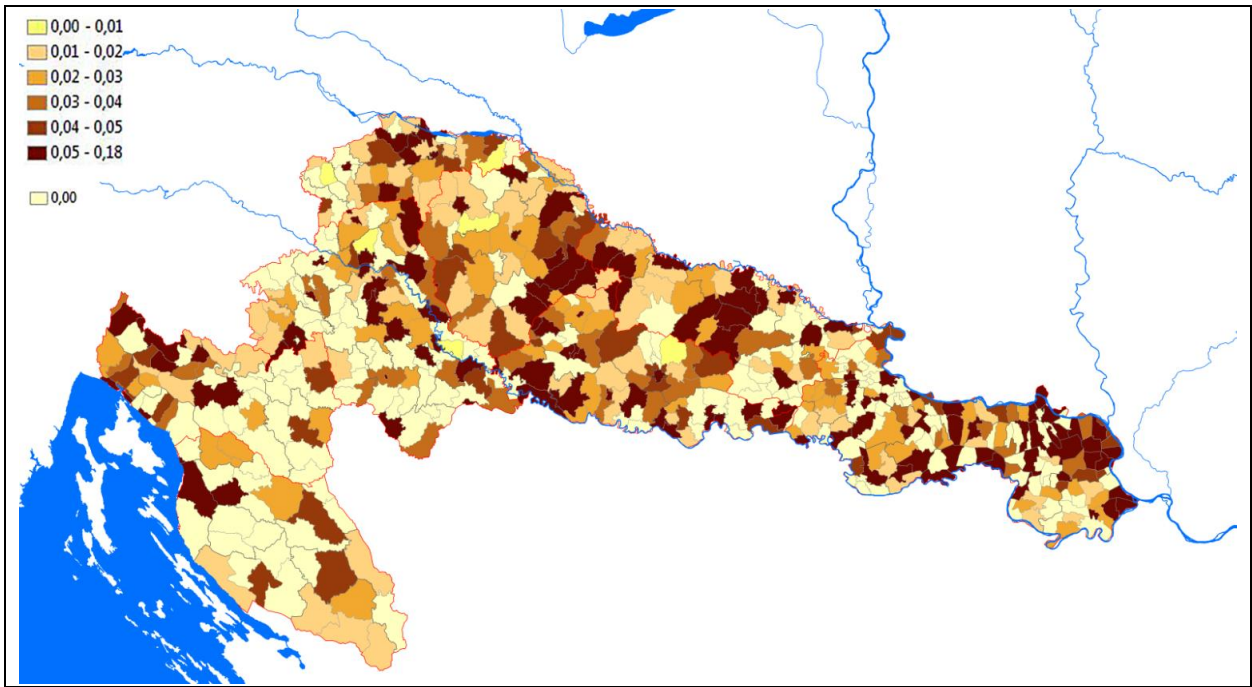

3-5 segéddel dolgozó iparvállalatok aránya, 1910 (1=100%)
 Proportion of firms with 3-5 employees (1910, 1=100%)

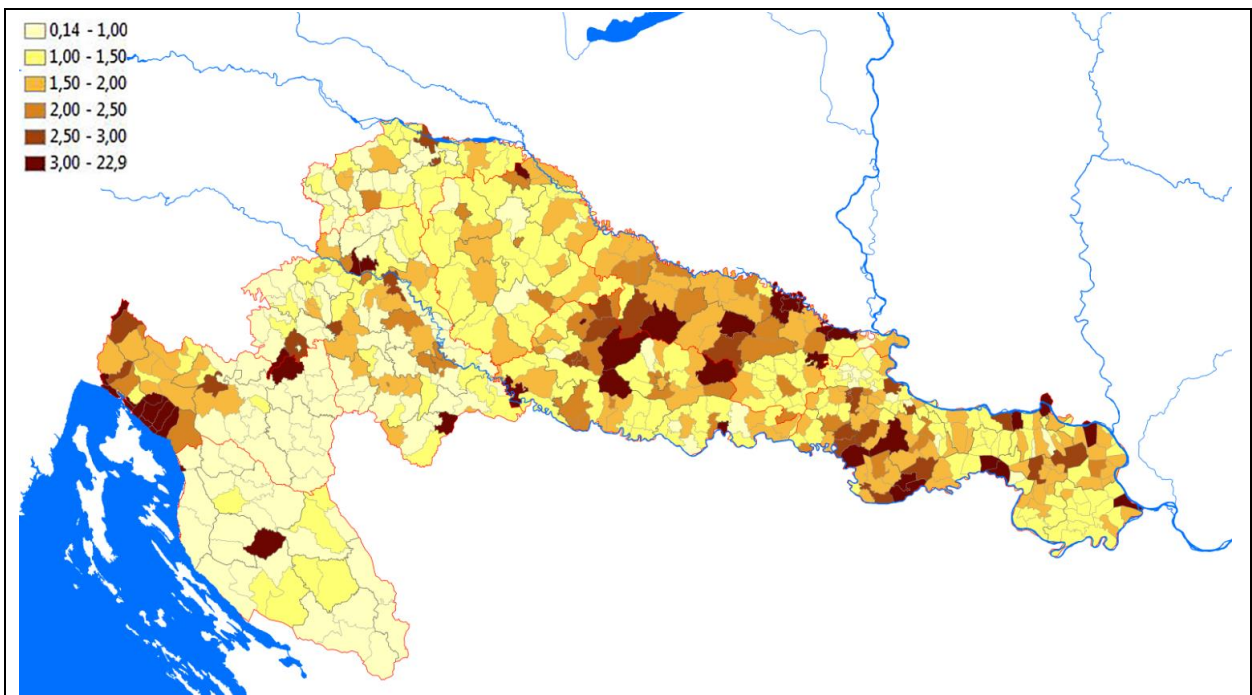

Egy iparvállalatra jutó ipari munkások száma, 1910 / Average number of employees per industrial firms, 1910

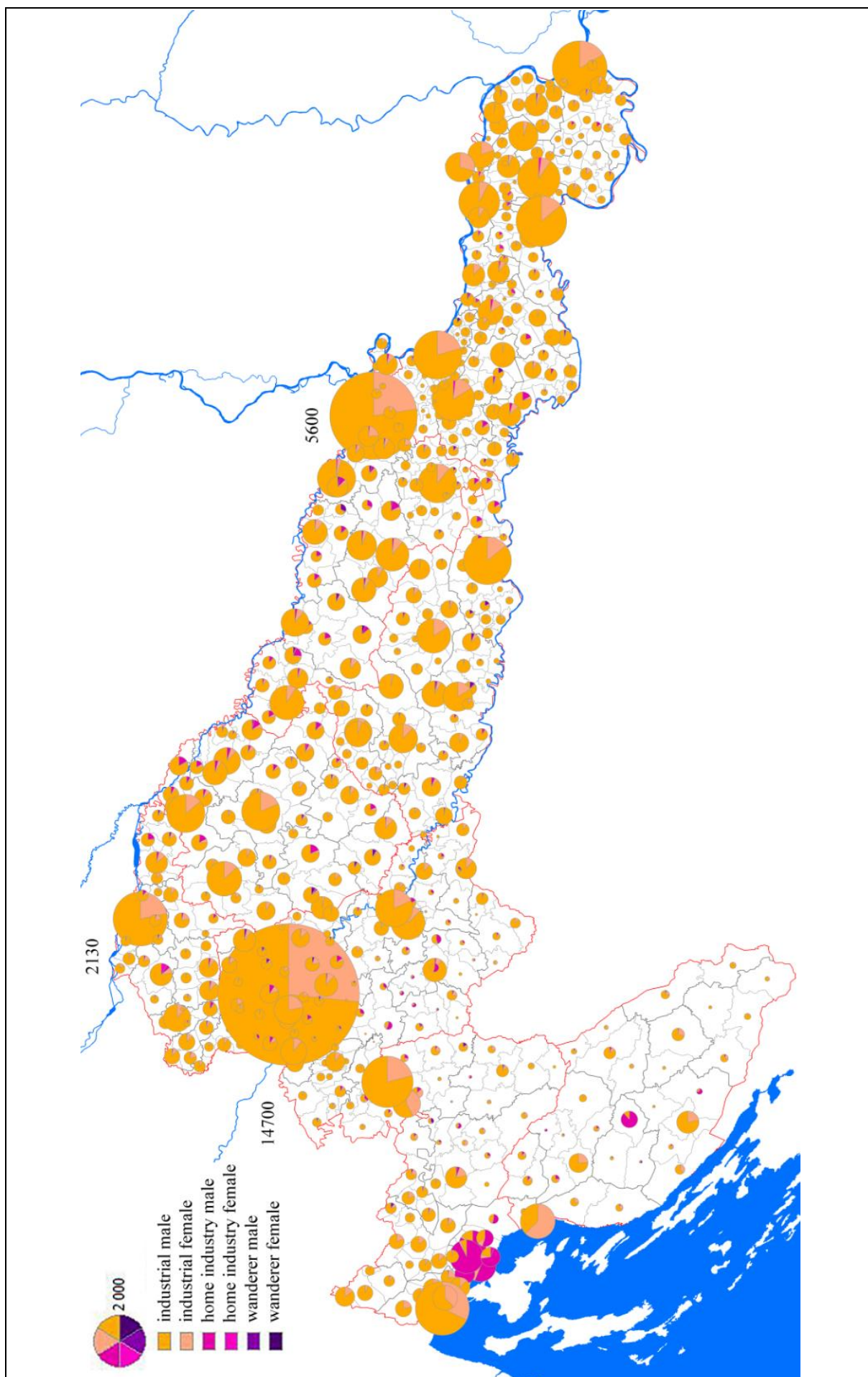

Ipari munkások száma és megoszlása típusok szerint I (% , 1910) / Number and distribution of industrial employees according to types I (1910, %)

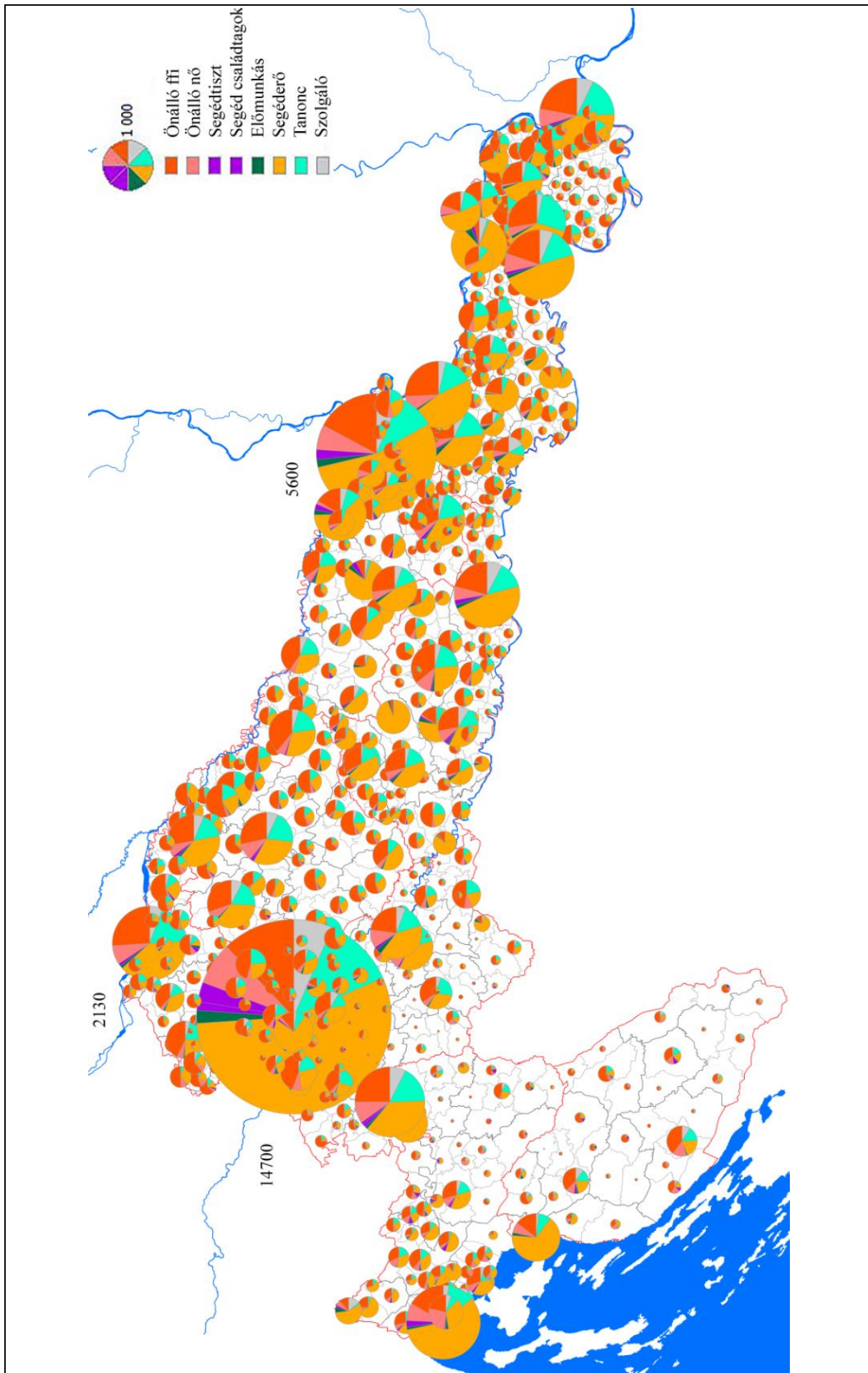

Ipari munkások száma és megoszlása típusok szerint II (% , 1910) / Number and distribution of industrial employees according to types II (1910, %)

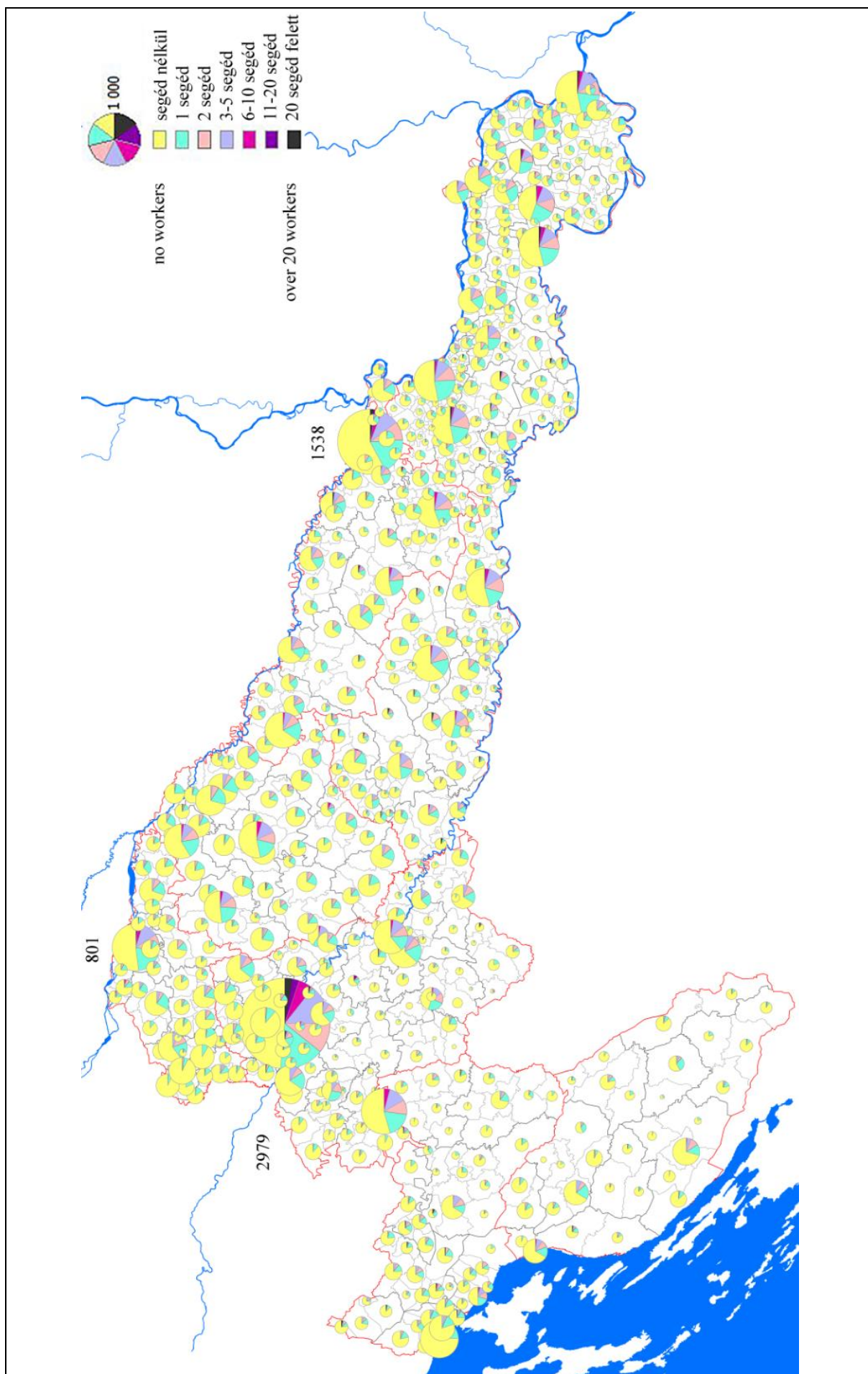

A vállalatok száma és megoszlása méretük szerint (% , 1910) / Number of industrial firms and their distribution (% , 1910)

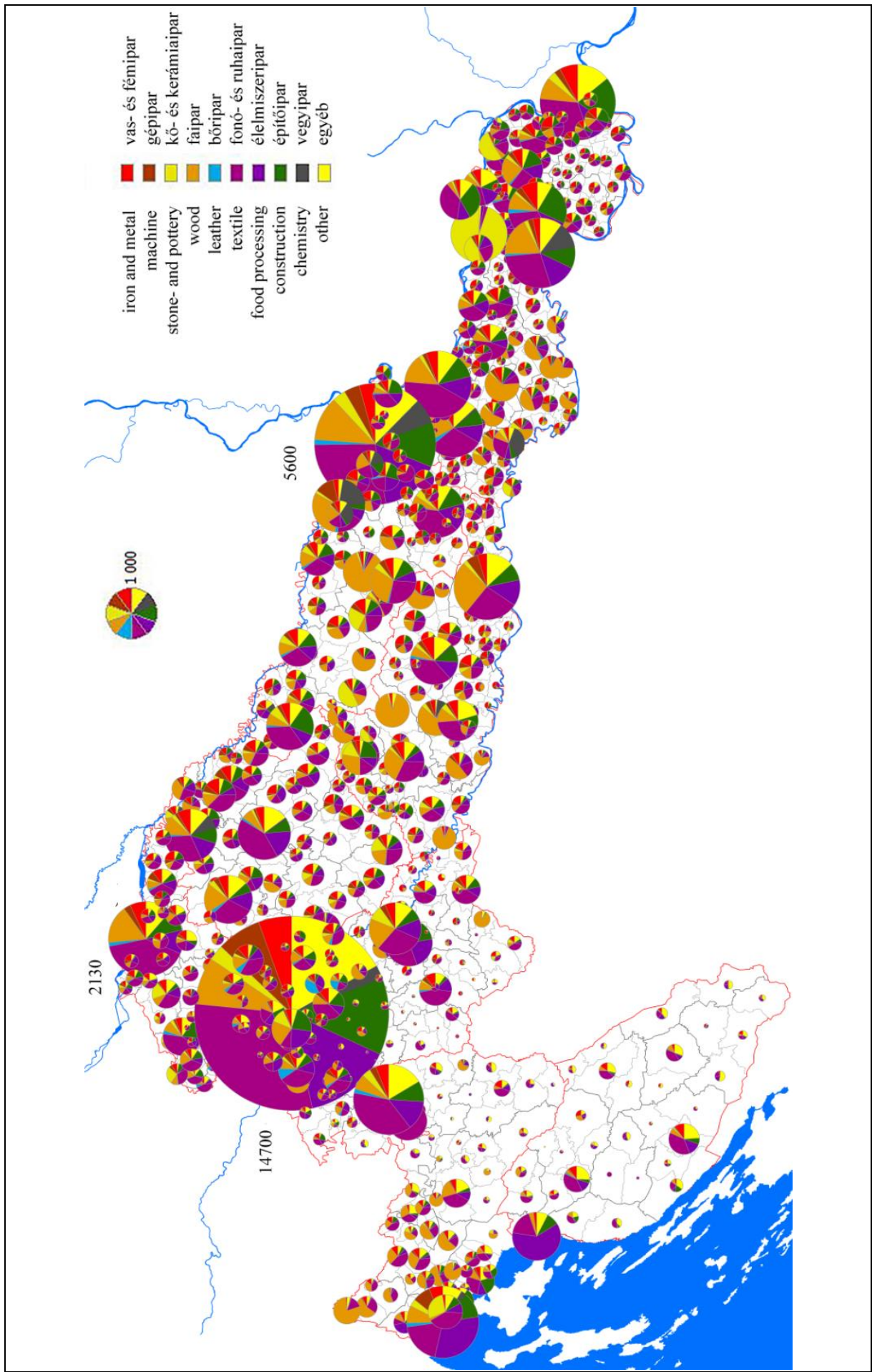

Az ipari üzemekben dolgozó munkások ágazat szerinti megoszlása (% 1910) / Number of industrial workers according to sectors (% 1910)

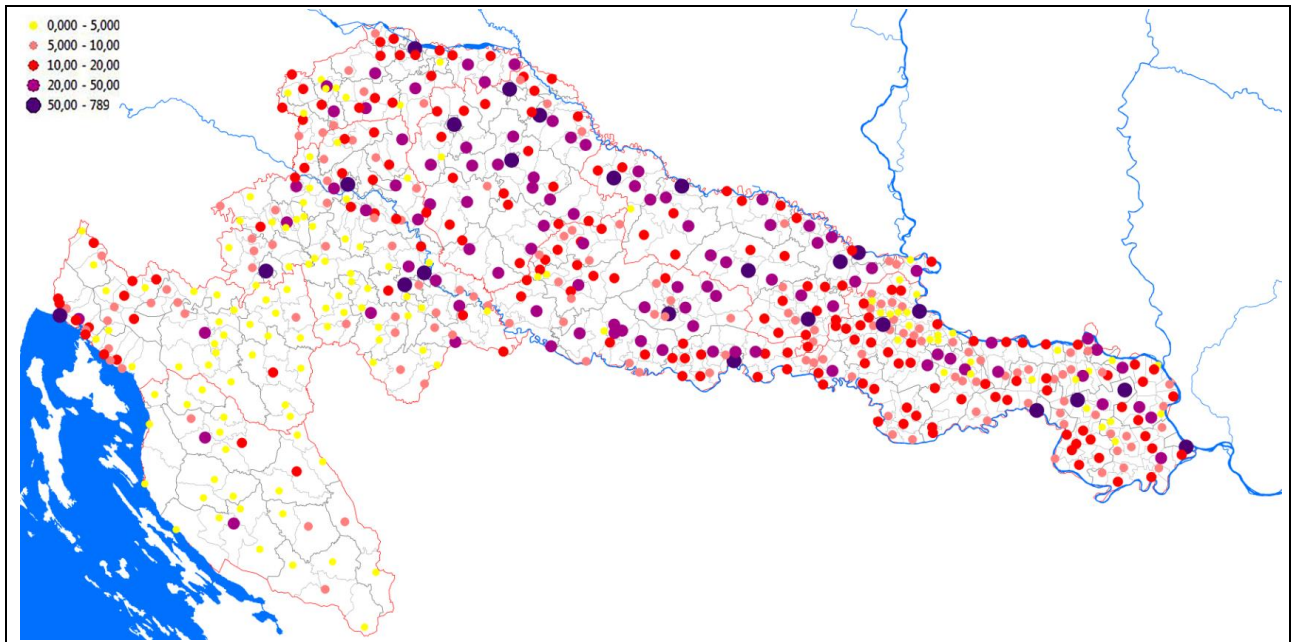

Vasipari munkások száma (1910) / Workers employed in iron and steel industry (1910)

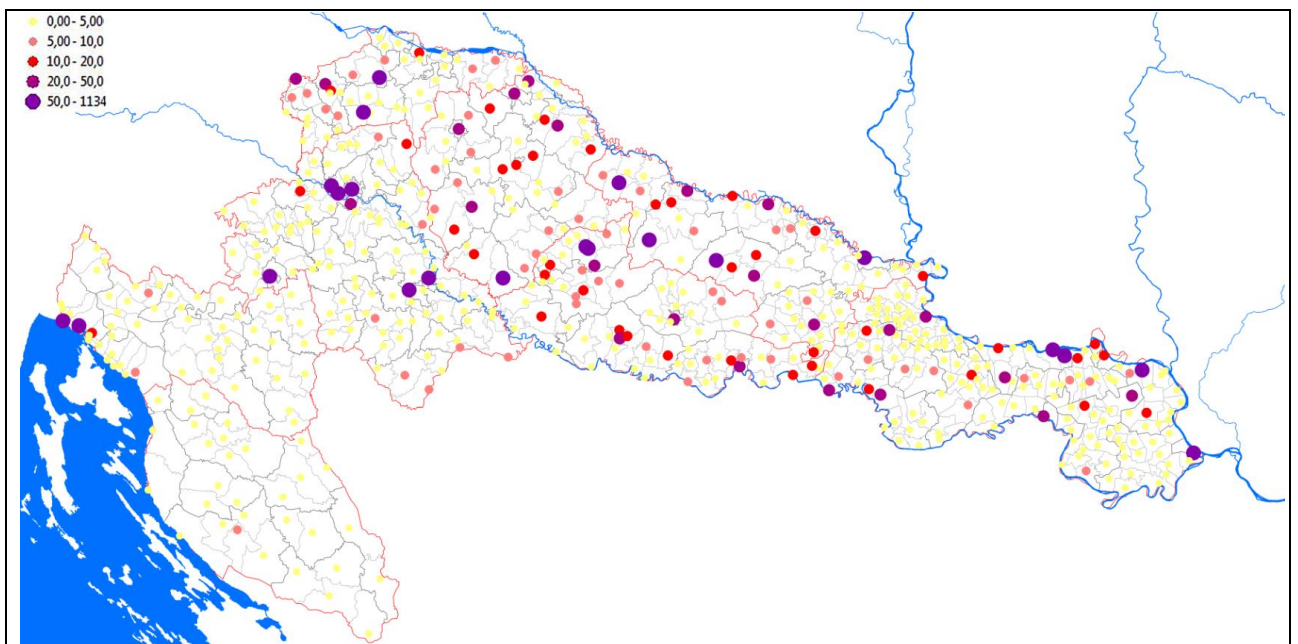

Kő- és kerámiaiparban dolgozók száma (1910) / Workers employed in stone industry and pottery (1910)

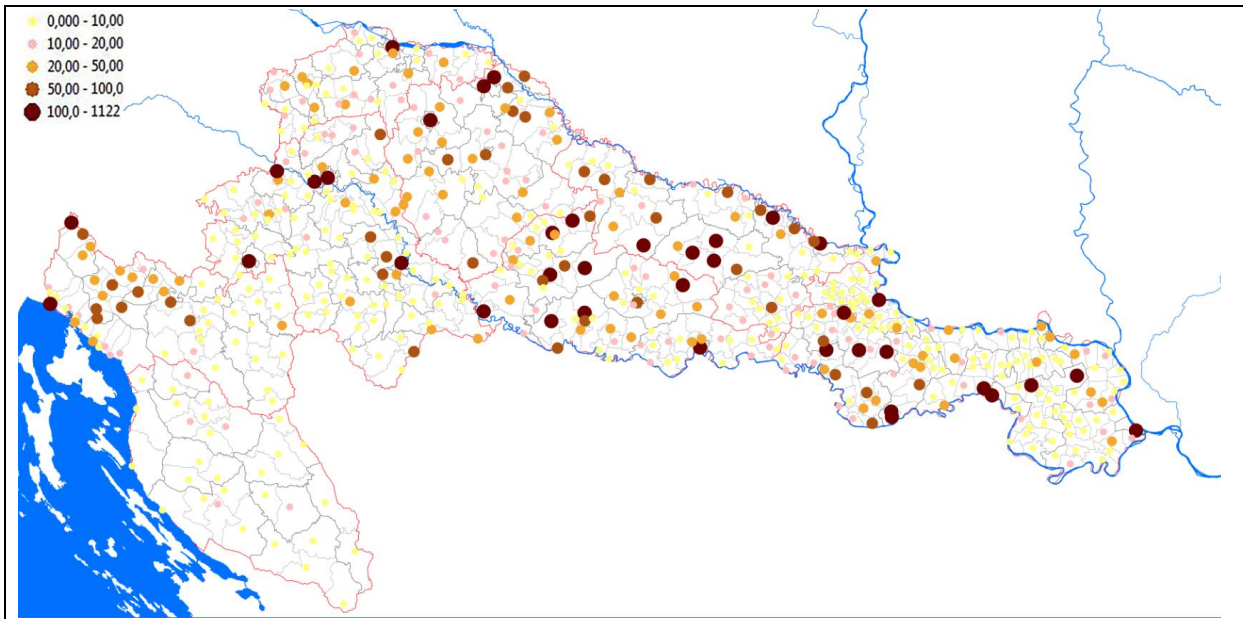

Faipari dolgozók száma (1910)
 Workers employed in wood industry (1910)

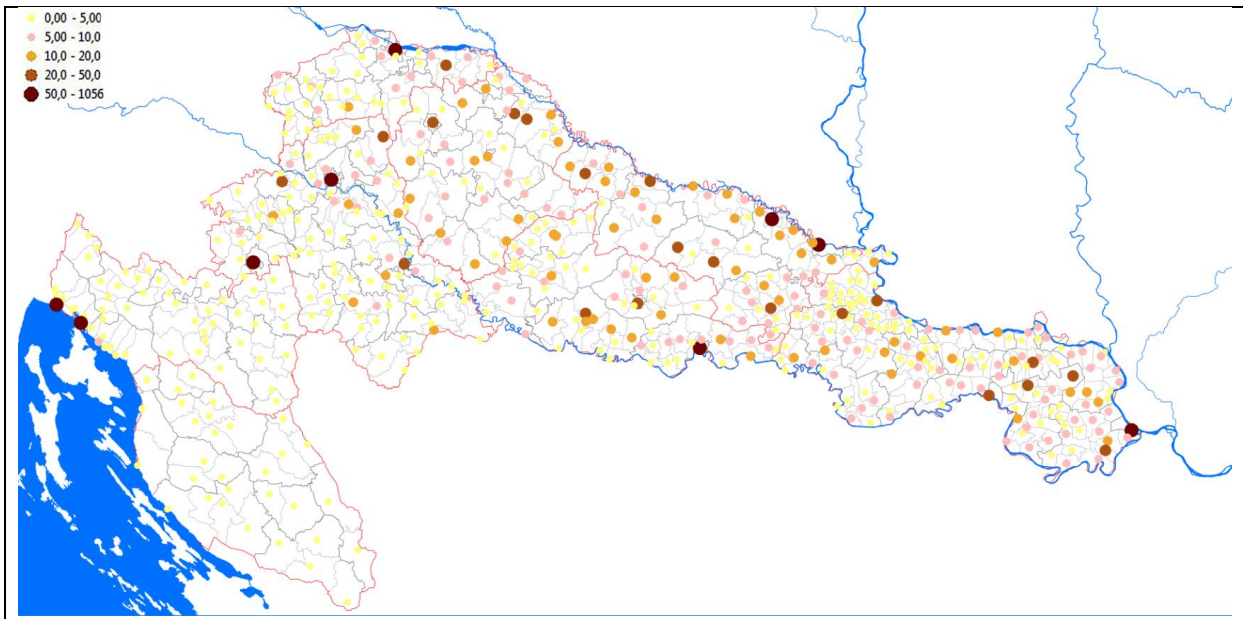

A gép- és hajógyártás munkásai (1910)
 Workers employed in machine industry (1910)

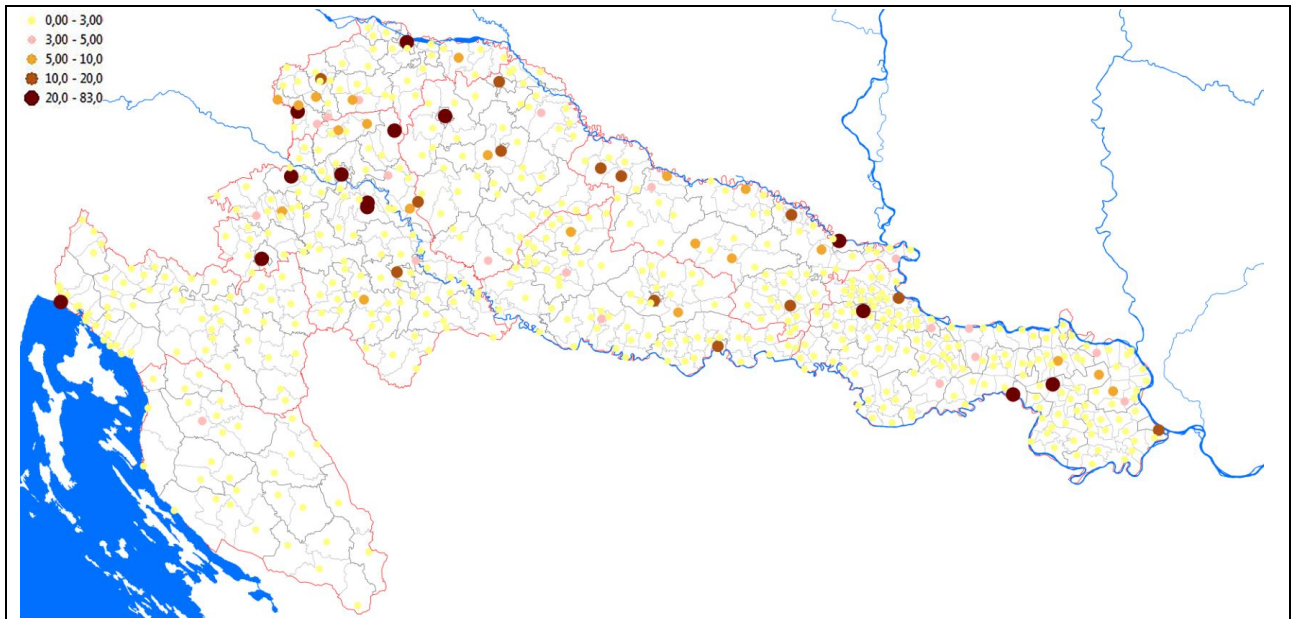

Bőripari dolgozók száma (1910)
 Workers employed in leather industry (1910)

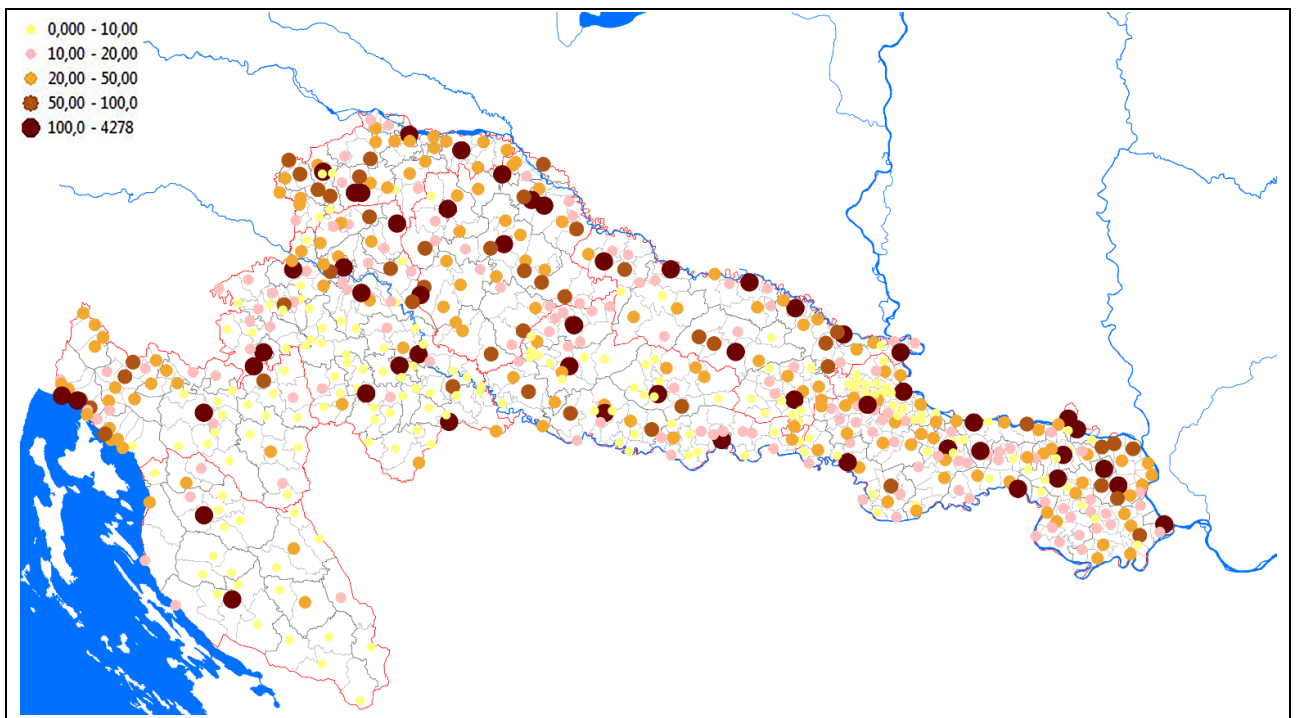

Textilipari dolgozók száma (1910)
 Workers employed in textile industry (1910)

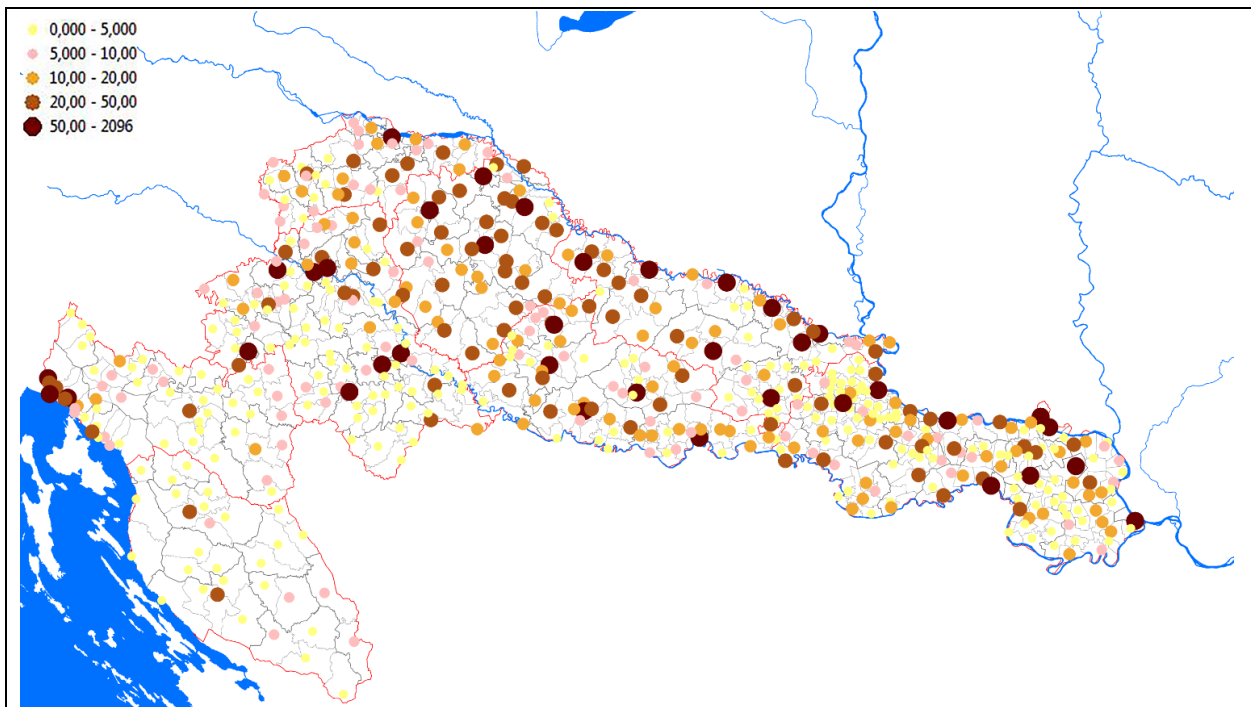

Élelmiszeripari dolgozók száma (1910)
 Workers employed in food processing (1910)

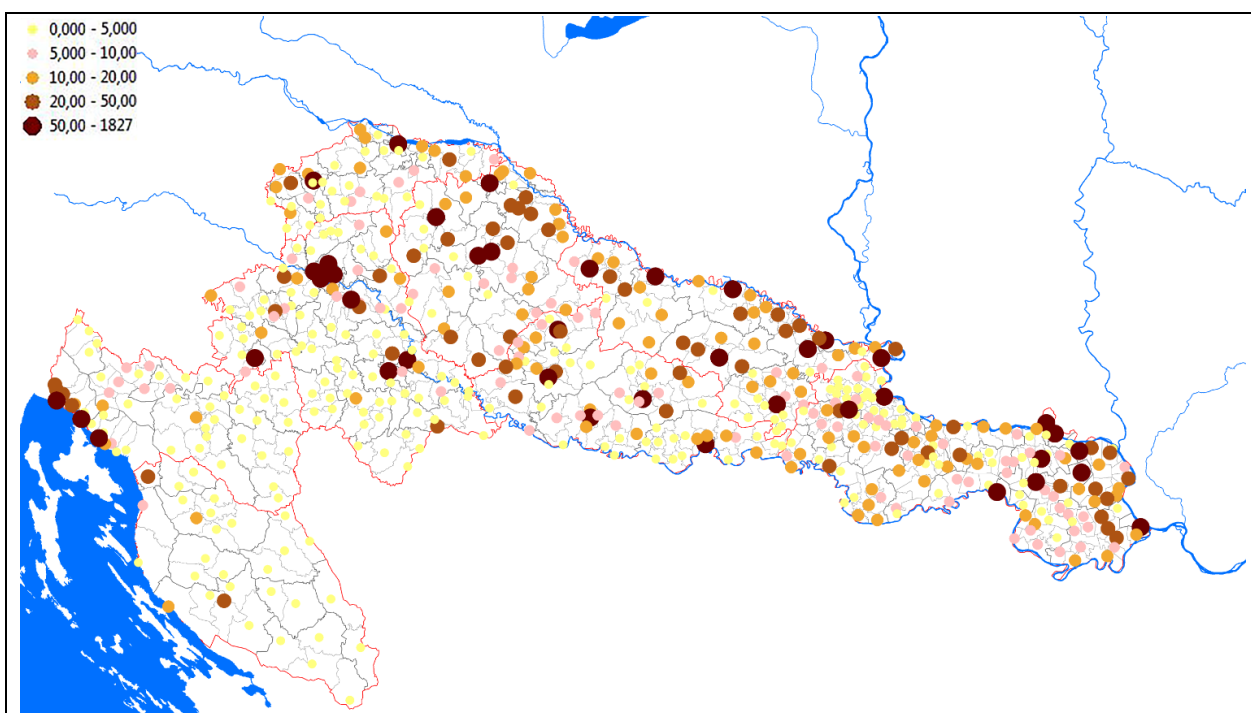

Építőipari dolgozók száma (1910)
 Workers employed in constructions (1910)

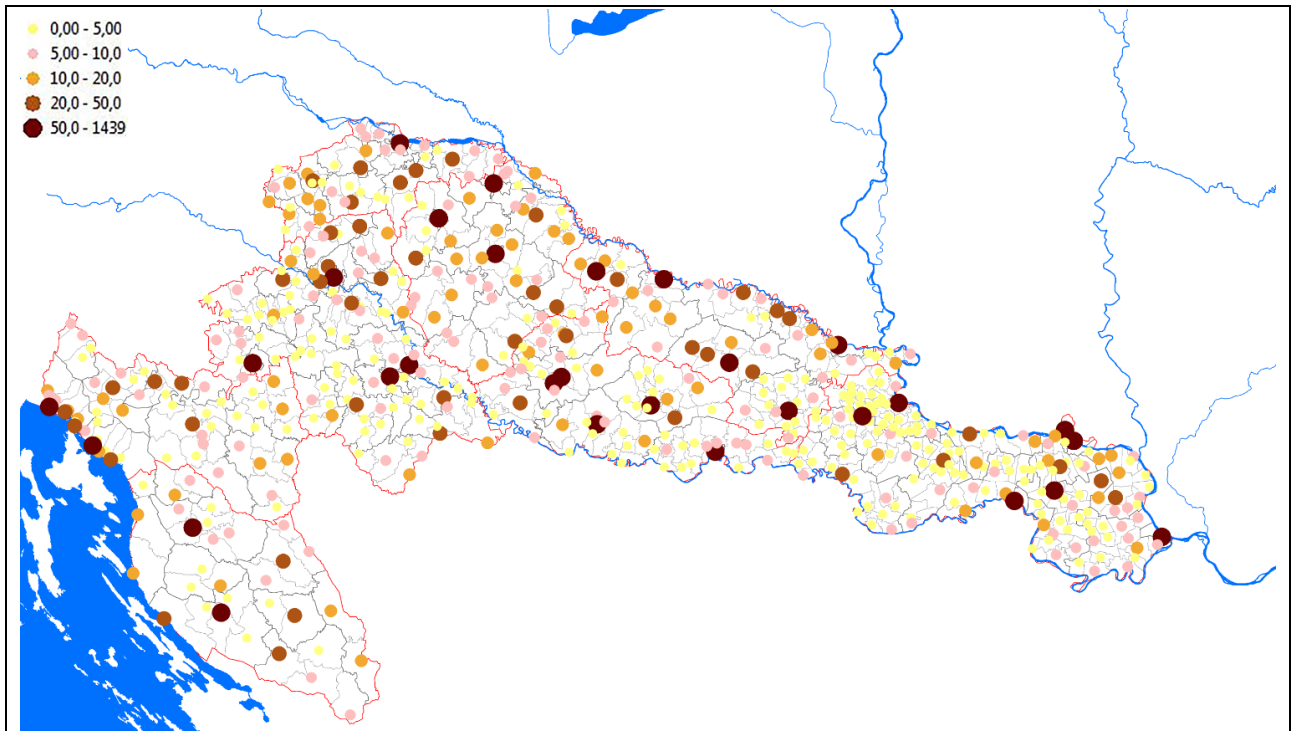

Szállodai dolgozók száma (1910) / Workers employed in catering (1910)

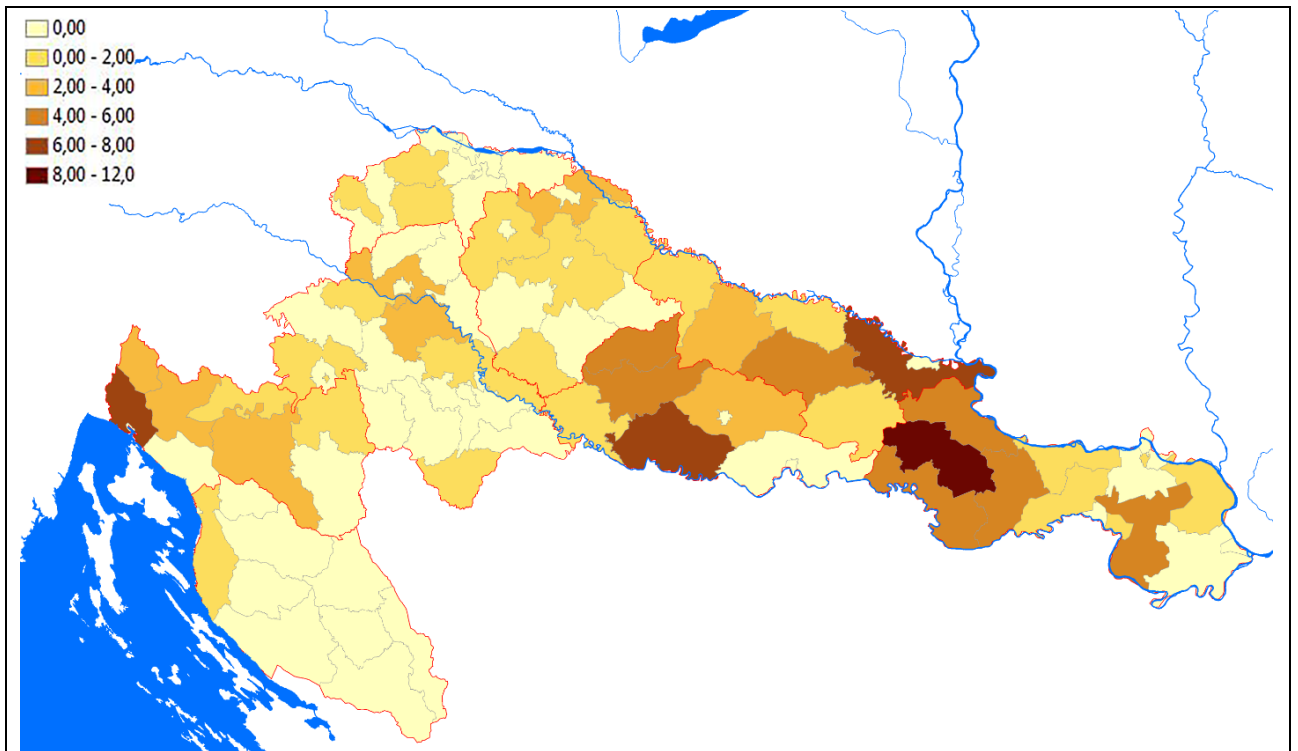

20 fő feletti segéderőt foglalkoztató üzemek aránya járásonként (1=100 %)
 Proportion of firms with more than 20 assistant workforce in 1910 at district level (1=100%)

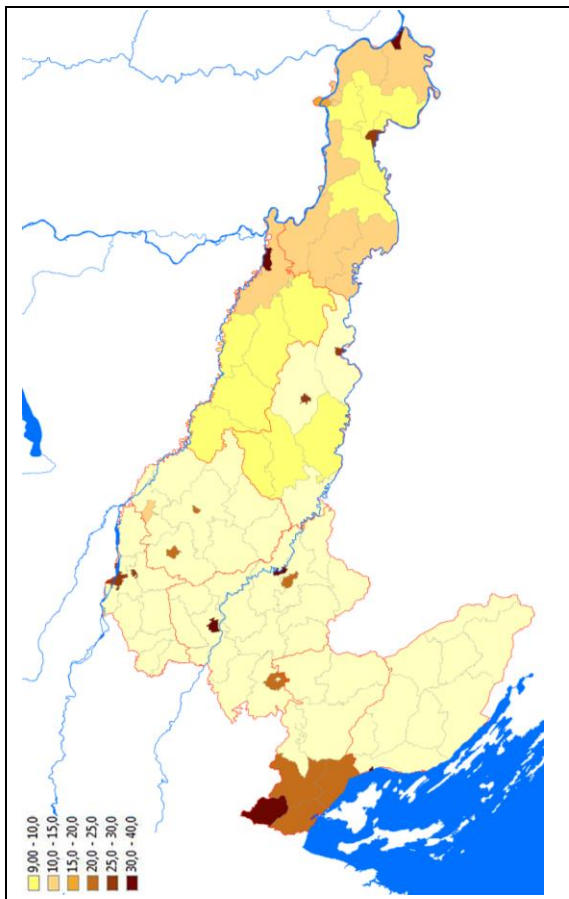

Nem mezőgazdasági keresők aránya járásonként (1910, %) / Proportion of employees in mining, industry, trade, transports and other tertiary at district level (1910, %)

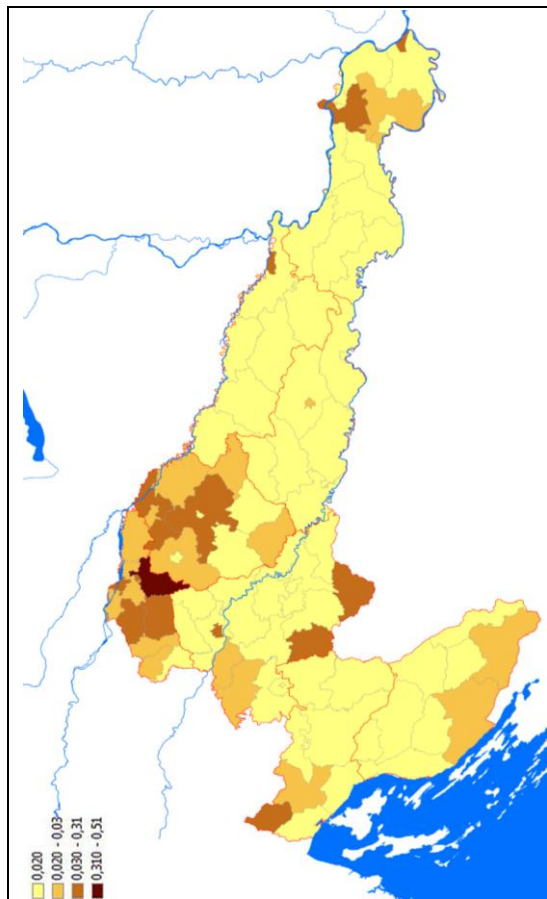

Bányászatban és kohászatban foglalkoztatottak aránya járásonként (1910, %) / Proportion of employees in mining and smelting industry at district level (1910, %)

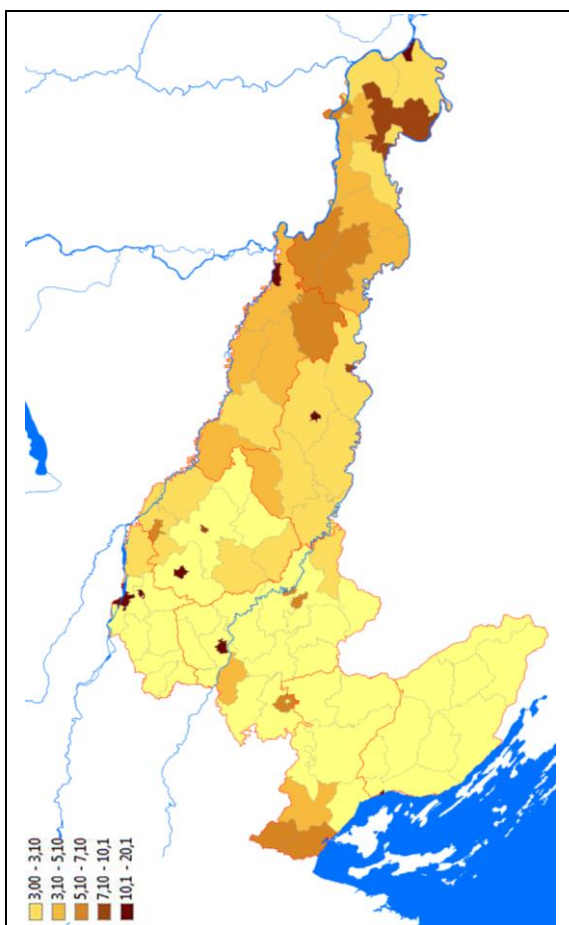

Kisiparban foglalkoztatottak aránya járásonként (1910, %) / Proportion of employees in small-scale industry at district level (1910, %)

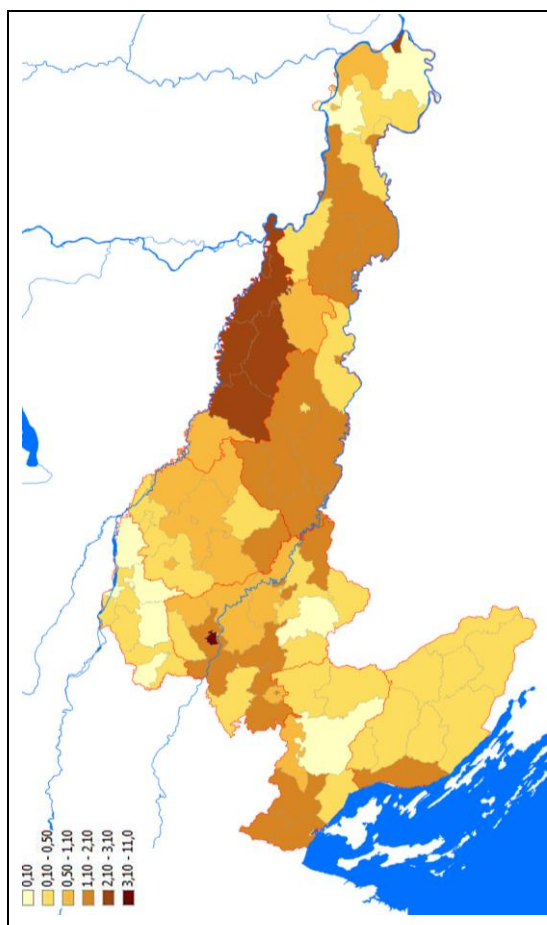

Nagyiparban foglalkoztatottak aránya járásonként (1910, %) / Proportion of employees in large scale industry at district level (1910, %)

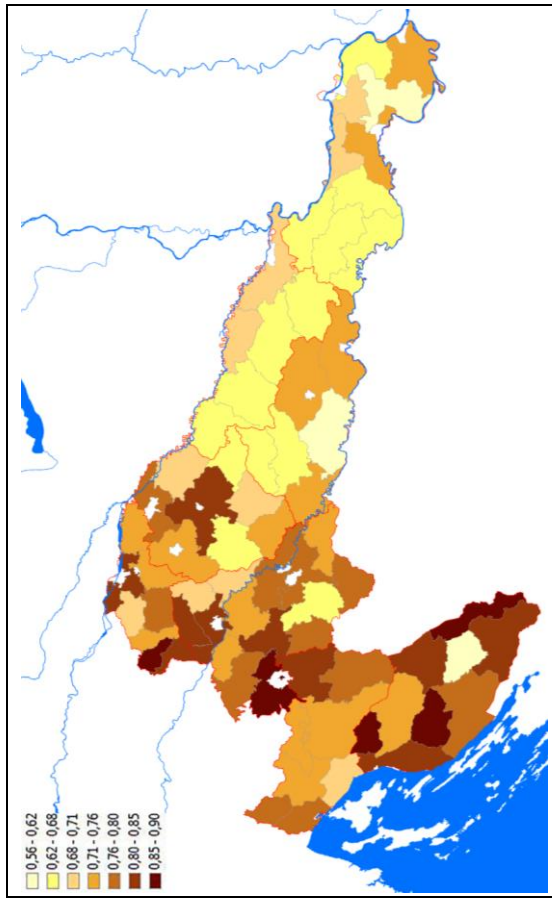

Üzemek segéderő nélkül, járásonként, 1910 (1=100%)
 Proportion of firms without assistant workforce in 1910 at district level (1=100%)

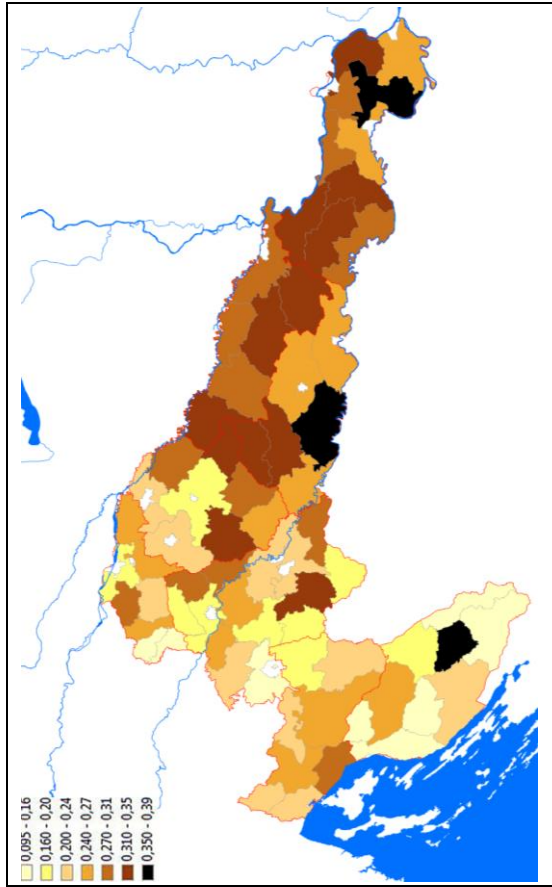

1-5 segéddel dolgozó üzemek aránya járásonként, 1910 (1=100%)
 Proportion of firms with 1-5 assistant workforce in 1910 at district level (1=100%)

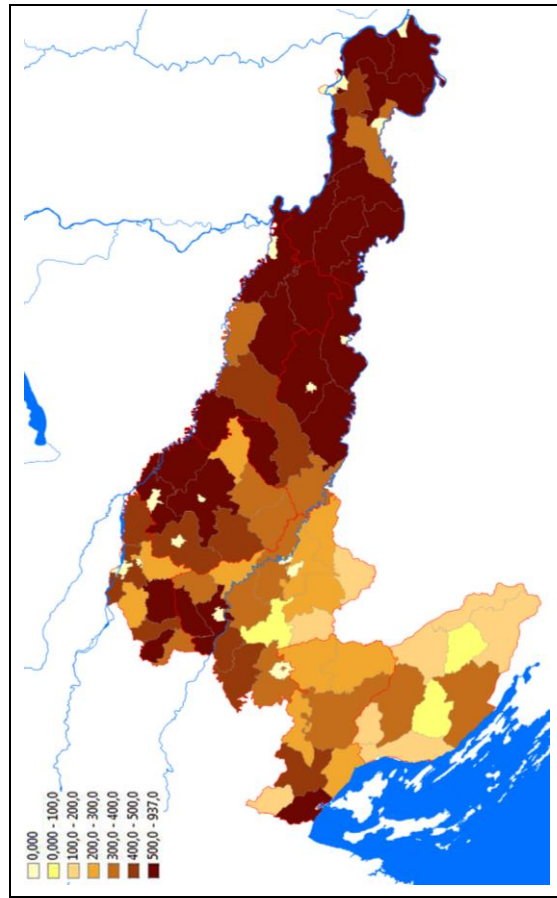

Segéderő nélküli üzemek száma járásonként, 1910
 Number of firms without assistant workforce in 1910 at district level

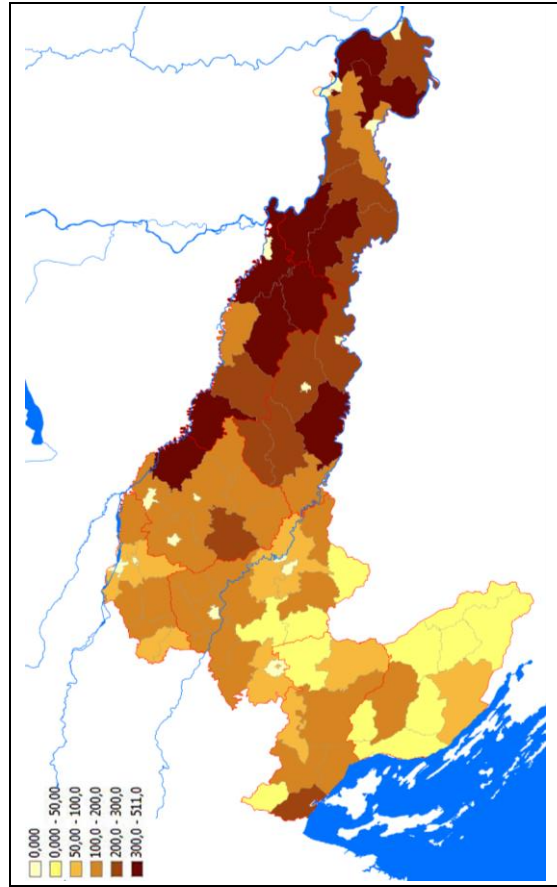

1-5 fő közötti üzemek száma járásonként 1910
 Number of firms with 1-5 assistant workforce in 1910 at district level