



2016

2016

2

Ez a dokumentum a BME Építészettörténeti és Műemléki Tanszék Rajztárának katalógusát tartalmazza. Minden jog fenntartva. Tilos ezen dokumentum bármely részét sokszorosítani, információs rendszerben tárolni, nyilvánossághoz közvetíteni bármely formában vagy módon a jogtulajdonossal történt előzetes megállapodás nélkül.

ÉPÍTÉSZEJTÖRTÉNETI
RAJZTÁR

ÉPÍTÉSZEJTÖRTÉNETI

RAJZTÁR

Építészettörténeti és Műemléki Tanszék

Budapesti Műszaki és Gazdaságtudományi Egyetem Építészmérnöki Kar

2





Az Építészettörténeti és Műemléki Tanszék rajzgyűjteményének katalógusa

ÉPÍTÉSZETTÖRTÉNETI RAJZTÁR

2





ÉPÍTÉSZEKTÖRTÉNETI **RAJZTÁR 2.**

Az Építészettörténeti és Műemléki Tanszék rajzgyűjteményének katalógusa

Kiadja: BME Építészettörténeti és Műemléki Tanszék

Szerkesztette: Krähling János és Baku Eszter

A katalogizálásban részt vett: Baku Eszter, Fehér Krisztina, Kiss Zsuzsanna Emília, továbbá a BME hallgatói:

Balogh Diána, Bozsik Máté, Gyetvay Enikő, Kurucz Attila, Müller Ákos

A katalógusrendszer kidolgozásában részt vett: Budaházy Ibolya (BME OMIKK)

Köteterv: Puskás Barnabás, bp design stúdió

Képfeldolgozás, nyomdai előkészítés: Puskás Barnabás, bp design stúdió

Fotók: Krähling János, Fehér Krisztina

A kötet támogatói: Magyar Művészeti Akadémia, Nemzeti Kulturális Alap,
Nemzeti Kutatási, Fejlesztési és Innovációs Hivatal, BME Építészettörténeti és Műemléki Tanszék,

BME OMIKK

© BME Építészettörténeti és Műemléki Tanszék

Minden jog fenntartva!

Budapest, 2016.

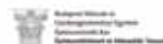

AZ ÉPÍTÉSZEKTÖRTÉNETI ÉS MŰEMLÉKI

Jelen katalógus közreadásával egy régi vágya teljesülhet a magyar építészettörténetet kutató szakmai közönségnek. A Budapesti Műszaki Egyetemen 1871-ben meginduló egyetemi szintű építészképzés egyik legértékesebb tárgyi hagyatékát, az Építészettörténeti és Műemléki Tanszéken fennmaradt rajz-, fotó- és dokumentumgyűjteményt veheti kezébe az olvasó.

Az építészeti rajzok tanulmányozása az építészeti gondolatközlés legfontosabb csatornáját érinti, amelynek különösen fontos vonulata az oktatási háttér feltárása. A gyűjteményben ez az oktatási háttér alapvetően kétféleképpen van jelen. Egyrészt az építészeti alaktani rajzok és az ékítmények szabadkézi rajzai, a történeti stílusokban megtervezett épületek, a műemlékfelmérések és a műemlékek helyreállítását célzó tervfeladatok formájában, amelyek az építészképzés oktatási metodikájába engednek betekintést, ezt az oktatáshoz és kutatáshoz használt fotóanyag egészíti ki. A másik fő alkotója a professzorok terveit és kutatási tervanyagát tartalmazza, amelyek között számos, mindez idáig ismeretlen terv található.

A gyűjtemény történetének kalandos alakulása lényegében követi azt a szerteágazó utat, amelynek során a jelenlegi Építészettörténeti és Műemléki Tanszék három korábbi előd tanszékének örököseként létrejött. Szentkirályi Zoltán a magyar építészképzés történetét érintő kutatásai során feltárta az oktatás fő vonulatainak változásait, ahol a hangsúly – megfelelő időtávlatból tekintve – elsősorban a folyamatos megújulásra, oktatási koncepcióváltozások sorozatára tevődött, amelyek kevésbé segítették elő egy rendezett gyűjtemény felállítását. A rendszerváltozás után 1990-től dr. Horváth Alice kezdte meg a rendezetlen gyűjtemény feldolgozását, amelynek eredményeként egyes professzorok műveinek kiállítására, konferenciákon történő bemutatására (Steindl Imre, Schulek Frigyes, Wälder Gyula és mások évfordulói kapcsán) valamint részbeni publikálására is sor került. A megkezdett munka később megfelelő személyzet, tároló kapacitás és anyagiak hiánya miatt megszakadt. Szándékunk volt e munka folytatása, amelynek eredményeként adjuk ki e gyűjtemény első rendszerezett katalógusát. Az Építészettörténeti és Műemléki Tanszék – mint létrehozója és alanya e jelentős nemzeti kultúrkinccsnek – egyik elsődleges kutatási célkitűzése e gyűjtemény gondozása, tudományos feldolgozása és az ezzel kapcsolatos feladatok ellátása.

A katalógus bemutatja eddig elvégzett munkánk eredményeit, amely a kereshetőség igényeit kielégítő digitalizálás, valamint a metadata

II TANSZÉK RAJZGYŰJTEMÉNYÉRŐL

rendszerű adatbázis felépítését tükrözi. A gyűjtemény rendezett formájának létrehozásához, a katalógus struktúrájának a felépítéséhez – más hasonló adatbázisok felépítésének tapasztalata alapján – a Budapesti Műszaki Egyetem Országos Műszaki Információs Központ és Könyvtár adott segítséget. E katalóguskötetek szándékunk szerint megalapozzák a gyűjtemény hosszú távú fenntartását, továbbá kijelölik a restaurálással kapcsolatos szakfeladatokat.

Az építészeti oktatás töredékesen fennmaradt – és közintézményekben, levéltárakban szétszórta, illetve megsemmisült – tervanyagának átfogó elemző feldolgozása mindez idáig nem történt meg. Jelentős résztanulmányok születtek, amelyek az építészképzés különféle intézményeire (elsősorban a nem felsőfokú rajziskolákra) illetve időszakokra összpontosítottak. Az itt bemutatandó tervanyag a hazai építészeti kultúra alapvető és felbecsülhetetlen forrása, az egyetemi szintű építészeti oktatás egyik legjelentősebb, az építészettörténet és műemlékvédelem szempontjait tükröző forrásgyűjteménye az 1870-es évektől induló egy évszázadnyi időszakra. A hallgatói rajzok, egyetemi feladathoz kapcsolódó tervek, a professzorok kutatásaihoz kapcsolódó építészeti felmérési gyakorlatok és a professzorok terveinek alkotói között a magyar építészettörténet legjelentősebb építészei is megjelennek; megtalálhatók – csupán néhány nagyon jelentős építész említve – Schulcz Ferenc, Steindl Imre, Schulek Frigyes, Wälder Gyula, Hüttl Dezső, Kismarty-Lechner Jenő, Csányi Károly, Möller István, Kotsis Iván, Rados Jenő, Friedrich Loránd, Hajnóczy Gyula, Major Máté, Kardos György, Makovecz Imre, Finta József rajzai. A rajzanyag megismerhetősége révén lehetővé teszi a magyar építészoktatás historiográfiájának és európai összefüggéseinek árnyaltabb, megalapozottabb tárgyalását. Hozzásegít annak a kérdésnek az elmélyültebb megválaszolásához, hogy milyen elméleti háttér, milyen építészeti művek, milyen hazai és nemzetközi szemléletformáló tendenciák járultak hozzá a magyar építészet 19-20. századi fejlődéséhez, és hogyan kapcsolódik ez a meghatározó professzorok munkásságához.

A rajzgyűjtemény tartalmi feldolgozását segítették: Baku Eszter, Daragó László, Fehér Krisztina, Fekete J. Csaba, Gyetvainé Balogh Ágnes, Halmos Balázs, Istvánfi Gyula, Józsa Anna, Kalmár Miklós, Kiss Zsuzsanna Emília, Kovács Máté Gergő, Maróty Katalin, Mezős Tamás, Pazár Béla, Martin Pilsitz, Rabb Péter, Sajtos István, Szalai András, Vámosy Ferenc, Vukoszávlyev Zorán, Zsembery Ákos.

A felvetett kérdések megválaszolását segíti e katalógus, azzal a reménnyel, hogy e feladatok elvégzése a magyarországi építészeti kultúra történetét jelentős, mindeztidáig feldolgozatlan fejezettel bővítheti.

Dr. Krähling János
Egyetemi docens, a BME Építészettörténeti és Műemléki Tanszék tanszékvezetője

**Jelzet: 102001**

Eredeti jelzet: n.a.

Tervrajz, hallgatói rajz, fotó: H

Objektum: Érdi minaret Metszet

Megnevezés: Metszet, Érd. Minaret.

Helység: Érd

Cím: n.a.

Hrsz: n.a.

Szerzőségi közlés: Bokor Mihály, Makovecz Imre

Szignó: balra lent

Keltezés: 1958.05.13.

Hordozó: papír

Technika: ceruza

Lépték: 1:50

Méret: 43x30,5 cm

Állapot: jó

Hagyaték: n.a.

Megjegyzés: 101998-102002-ig összetartozó anyag

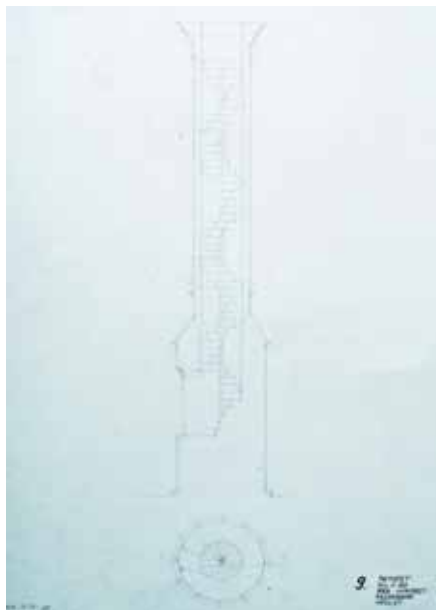
**Jelzet: 102002**

Eredeti jelzet: n.a.

Tervrajz, hallgatói rajz, fotó: H

Objektum: Érdi minaret, Kiegészítés

Megnevezés: Kiegészítés, Érd. Minaret.

Helység: Érd

Cím: n.a.

Hrsz: n.a.

Szerzőségi közlés: Bokor Mihály, Makovecz Imre

Szignó: balra lent

Keltezés: 1958.05.13.

Hordozó: papír

Technika: ceruza

Lépték: n.a.

Méret: 43x30,5 cm

Állapot: jó

Hagyaték: n.a.

Megjegyzés: 101998-102002-ig összetartozó anyag

**Jelzet: 102003**

Eredeti jelzet: n.a.

Tervrajz, hallgatói rajz, fotó: F

Objektum: Pesti Új városháza, Földszinti alaprajz

Megnevezés: Földszint

Helység: Budapest

Cím: n.a.

Hrsz: n.a.

Szerzőségi közlés: Steindl Imre

Szignó: jobbra lent

Keltezés: 1870.

Hordozó: papír

Technika: fotó

Lépték: n.a.

Méret: 32,8x25 cm

Állapot: jó

Hagyaték: Steindl Imre

Megjegyzés: 102003-102023-ig összetartozó anyag

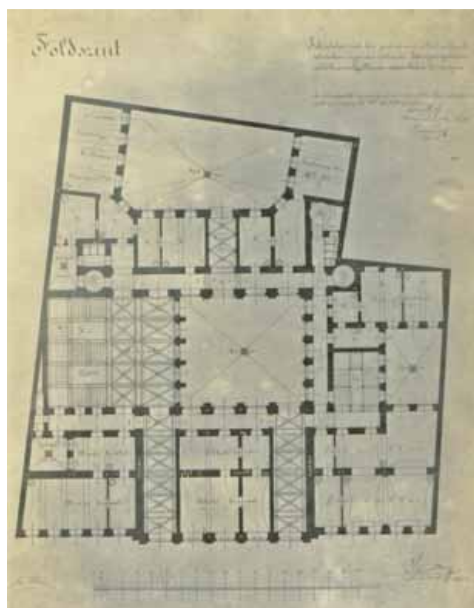

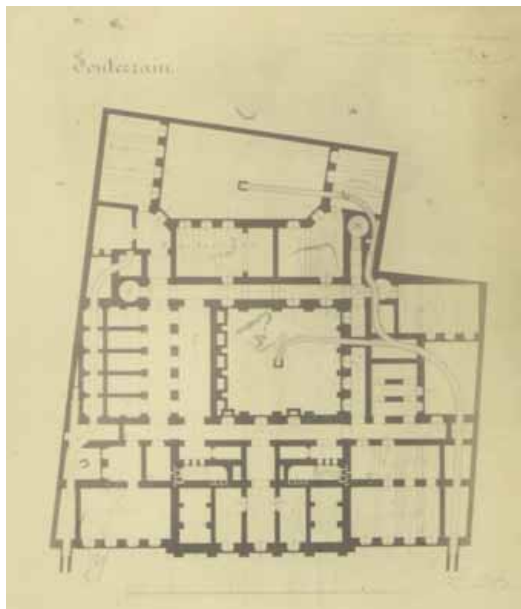

Jelzet: **102004**
 Eredeti jelzet: n.a.
 Tervrajz, hallgatói rajz, fotó: F
 Objektum: Pesti Új városháza, Pinceszinti alaprajz
 Megnevezés: Souterrain.
 Helység: Budapest
 Cím: n.a.
 Hrsz: n.a.
 Szerzőségi közlés: Steindl Imre
 Szignó: jobbra lent
 Keltezés: 1870.
 Hordozó: papír
 Technika: fotó
 Lépték: n.a.
 Méret: 33x25 cm
 Állapot: jó
 Hagyaték: Steindl Imre
 Megjegyzés: 102003-102023-ig,
 101170-101172 és 102071-102089-cel összetartozó anyag



Jelzet: **102005**
 Eredeti jelzet: n.a.
 Tervrajz, hallgatói rajz, fotó: F
 Objektum: Pesti Új városháza, Pinceszinti alaprajz
 Megnevezés: Souterrain.
 Helység: Budapest
 Cím: n.a.
 Hrsz: n.a.
 Szerzőségi közlés: Steindl Imre
 Szignó: jobbra lent
 Keltezés: 1870.02.20.
 Hordozó: papír Technika: fotó
 Lépték: n.a.
 Méret: 33x25 cm
 Állapot: jó
 Hagyaték: Steindl Imre
 Megjegyzés: 102003-102023-ig, 101170-101172 és
 102071-102089-cel összetartozó anyag



Jelzet: **102006**
 Eredeti jelzet: n.a.
 Tervrajz, hallgatói rajz, fotó: F
 Objektum: Pesti Új városháza, Pinceszinti alaprajz
 Megnevezés: Souterrain.
 Helység: Budapest
 Cím: n.a.
 Hrsz: n.a.
 Szerzőségi közlés: Steindl Imre
 Szignó: jobbra lent
 Keltezés: 1870.02.20.
 Hordozó: papír
 Technika: fotó
 Lépték: n.a.
 Méret: 33x25 cm
 Állapot: jó
 Hagyaték: Steindl Imre
 Megjegyzés: 102003-102023-ig, 101170-101172 és
 102071-102089-cel összetartozó anyag

**Jelzet: 102007**

Eredeti jelzet: n.a.

Tervrajz, hallgatói rajz, fotó: F

Objektum: Pesti Új városháza, Keresztmetszet

Megnevezés: Harántmetszet a közgyűlési termen keresztül a kapualj irányában.

Helység: Budapest

Cím: n.a.

Hrsz: n.a.

Szerzőségi közlés: Steindl Imre

Szignó: jobbra lent

Keltezés: [1870.02.20.]

Hordozó: papír

Technika: fotó

Lépték: n.a.

Méret: 24,8x32,5 cm

Állapot: jó

Hagyaték: Steindl Imre

Megjegyzés: 102003-102023-ig, 101170-101172 és

102071-102089-cel összetartozó anyag

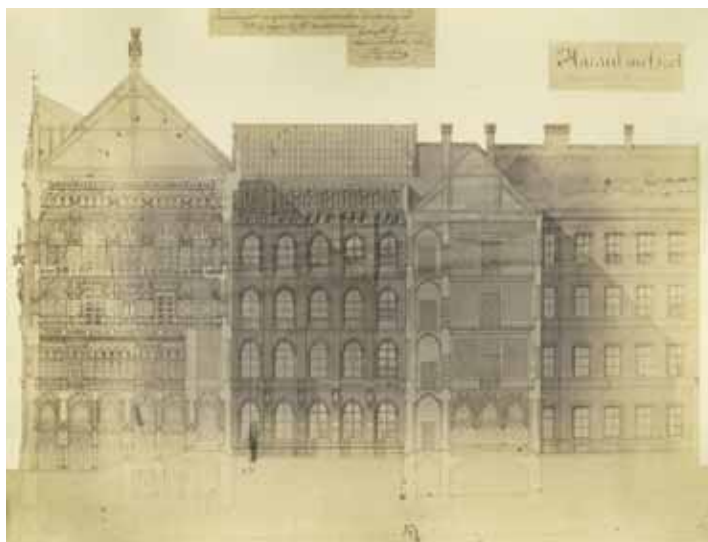
**Jelzet: 102008**

Eredeti jelzet: n.a.

Tervrajz, hallgatói rajz, fotó: F

Objektum: Pesti Új városháza, Keresztmetszet

Megnevezés: Harántmetszet a közgyűlési termen keresztül a kapualj irányában.

Helység: Budapest

Cím: n.a.

Hrsz: n.a.

Szerzőségi közlés: Steindl Imre

Szignó: jobbra lent

Keltezés: [1870.02.20.]

Hordozó: papír

Technika: fotó

Lépték: n.a.

Méret: 25x32,8 cm

Állapot: jó

Hagyaték: Steindl Imre

Megjegyzés: 102003-102023-ig, 101170-101172 és

102071-102089-cel összetartozó anyag

**Jelzet: 102009**

Eredeti jelzet: n.a.

Tervrajz, hallgatói rajz, fotó: F

Objektum: Pesti Új városháza, Keresztmetszet

Megnevezés: Harántmetszet a közgyűlési termen keresztül a kapualj irányában.

Helység: Budapest

Cím: n.a.

Hrsz: n.a.

Szerzőségi közlés: Steindl Imre

Szignó: jobbra lent

Keltezés: [1870.02.20.]

Hordozó: papír

Technika: fotó

Lépték: n.a.

Méret: 25x32,8 cm

Állapot: jó

Hagyaték: Steindl Imre

Megjegyzés: 102003-102023-ig, 101170-101172 és

102071-102089-cel összetartozó anyag

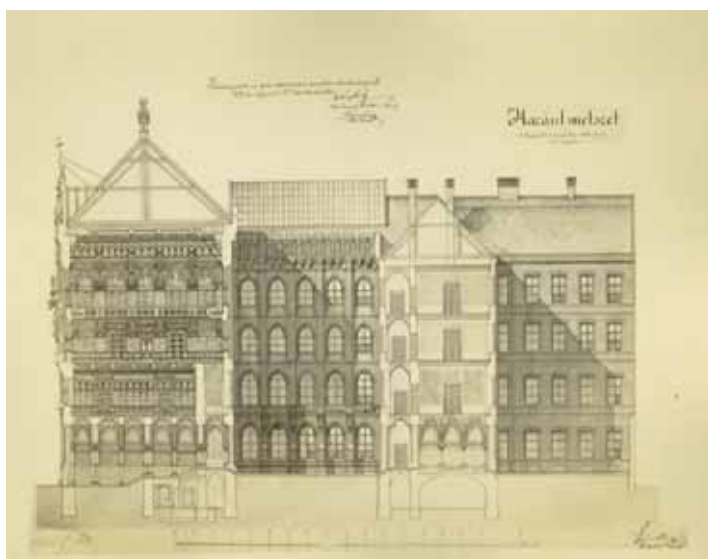

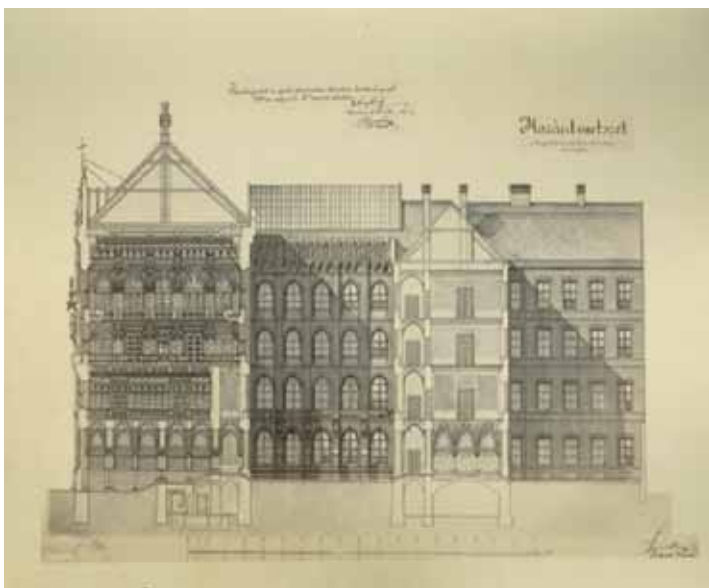

Jelzet: **102010**
 Eredeti jelzet: n.a.
 Tervrajz, hallgatói rajz, fotó: F
 Objektum: Pesti Új városháza, Keresztmetszet
 Megnevezés: Harántmetszet a közgyűlési termen keresztül a kapualj irányában.
 Helység: Budapest
 Cím: n.a.
 Hrsz: n.a.
 Szerzőségi közlés: Steindl Imre
 Szignó: jobbra lent
 Keltezés: [1870.02.20.]
 Hordozó: papír
 Technika: fotó
 Lépték: n.a.
 Méret: 25x32,8 cm
 Állapot: jó
 Hagyaték: Steindl Imre
 Megjegyzés: 102003-102023-ig, 101170-101172 és 102071-102089-cel összetartozó anyag



Jelzet: **102011**
 Eredeti jelzet: n.a.
 Tervrajz, hallgatói rajz, fotó: F
 Objektum: Pesti Új városháza, Keresztmetszet
 Megnevezés: Harántmetszet a közgyűlési termen keresztül a kapualj irányában.
 Helység: Budapest
 Cím: n.a.
 Hrsz: n.a.
 Szerzőségi közlés: Steindl Imre
 Szignó: jobbra lent
 Keltezés: 1870.02.20.
 Hordozó: papír
 Technika: fotó
 Lépték: n.a.
 Méret: 25x33 cm
 Állapot: jó
 Hagyaték: Steindl Imre
 Megjegyzés: 102003-102023-ig, 101170-101172, és 102071-102089-cel összetartozó anyag

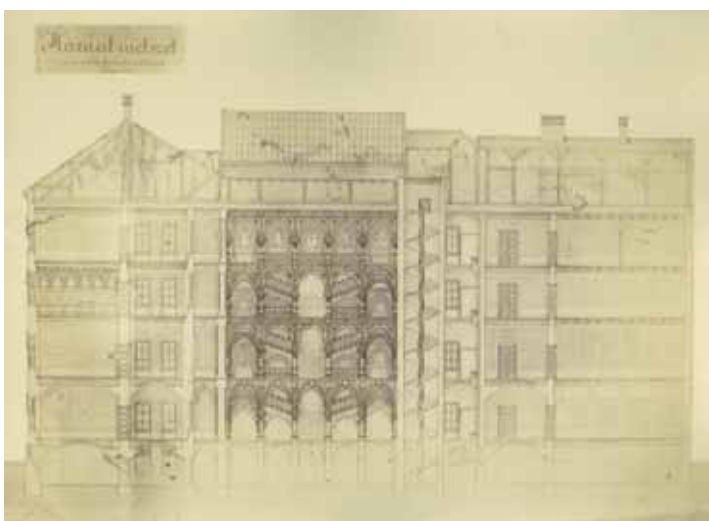

Jelzet: **102012**
 Eredeti jelzet: n.a.
 Tervrajz, hallgatói rajz, fotó: F
 Objektum: Pesti Új városháza, Keresztmetszet
 Megnevezés: Harántmetszet a főlépcső előtti folyosón keresztül annak hosszmentiben
 Helység: Budapest
 Cím: n.a.
 Hrsz: n.a.
 Szerzőségi közlés: [Steindl Imre]
 Szignó: n.a.
 Keltezés: [1870]
 Hordozó: papír
 Technika: fotó
 Lépték: n.a.
 Méret: 24,8x33 cm
 Állapot: jó
 Hagyaték: Steindl Imre
 Megjegyzés: 102003-102023-ig, 101170-101172 és 102071-102089-cel összetartozó anyag

**Jelzet: 102013**

Eredeti jelzet: n.a.
 Tervrajz, hallgatói rajz, fotó: F
 Objektum: Pesti Új városháza, Hosszmetszet
 Megnevezés: Hosszmetszet
 Helység: Budapest
 Cím: n.a.
 Hrsz: n.a.
 Szerzőségi közlés: Steindl Imre
 Szignó: jobbra lent
 Keltezés: 1870.
 Hordozó: papír
 Technika: fotó
 Lépték: n.a.
 Méret: 24,8x33 cm
 Állapot: jó
 Hagyaték: Steindl Imre
 Megjegyzés: 102003-102023-ig, 101170-101172 és 102071-102089-cel összetartozó anyag

**Jelzet: 102014**

Eredeti jelzet: n.a.
 Tervrajz, hallgatói rajz, fotó: F
 Objektum: Pesti Új városháza, Hosszmetszet
 Megnevezés: Hosszmetszet a főlépcsőn keresztül tekintve a közgyűlési terem udvari homlokzata felé
 Helység: Budapest
 Cím: n.a.
 Hrsz: n.a.
 Szerzőségi közlés: Steindl Imre
 Szignó: jobbra lent
 Keltezés: 1870.02.20.
 Hordozó: papír
 Technika: fotó
 Lépték: n.a.
 Méret: 25x33 cm
 Állapot: jó
 Hagyaték: Steindl Imre
 Megjegyzés: 102003-102023-ig, 101170-101172 és 102071-102089-cel összetartozó anyag

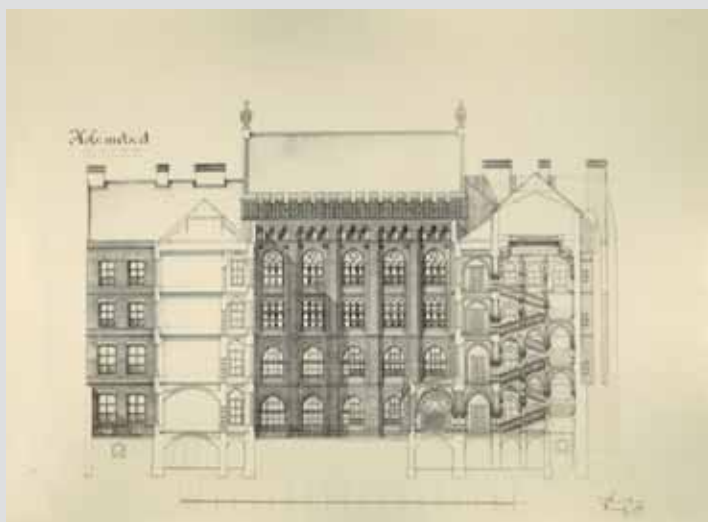
**Jelzet: 102015**

Eredeti jelzet: n.a.
 Tervrajz, hallgatói rajz, fotó: F
 Objektum: Pesti Új városháza, Hosszmetszet
 Megnevezés: Hosszmetszet (a főlépcsőn keresztül tekintve az fő udvar hátsó homlokzata fele)
 Helység: Budapest
 Cím: n.a.
 Hrsz: n.a.
 Szerzőségi közlés: Steindl Imre
 Szignó: jobbra lent
 Keltezés: [1870.02.20.]
 Hordozó: papír
 Technika: fotó
 Lépték: n.a.
 Méret: 25x33 cm
 Állapot: jó
 Hagyaték: Steindl Imre
 Megjegyzés: 102003-102023-ig, 101170-101172 és 102071-102089-cel összetartozó anyag

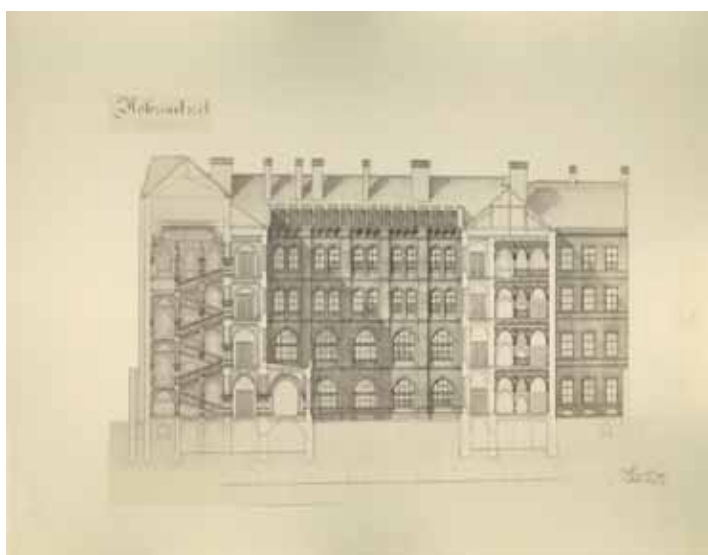

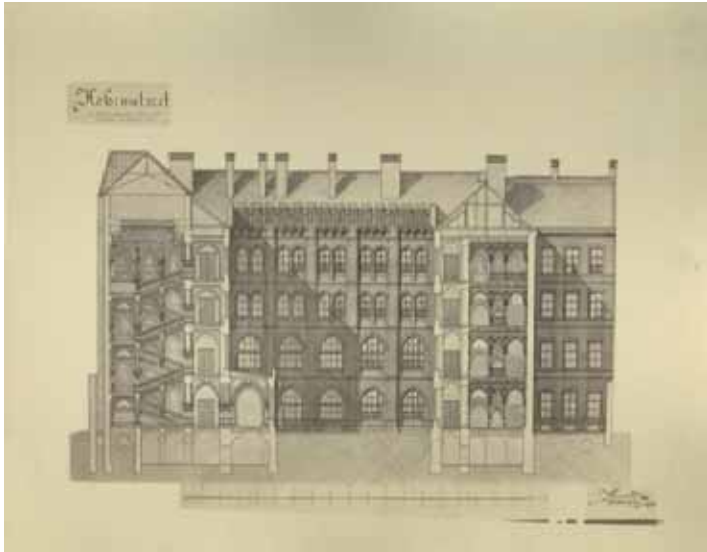

Jelzet: **102016**
 Eredeti jelzet: n.a.
 Tervrajz, hallgatói rajz, fotó: F
 Objektum: Pesti Új városháza, Hosszmetszet
 Megnevezés: Hosszmetszet (a főlépcsőn keresztül tekintve az fő udvar hátsó homlokzata fele)
 Helység: Budapest
 Cím: n.a.
 Hrsz: n.a.
 Szerzőségi közlés: Steindl Imre
 Szignó: jobbra lent
 Keltezés: 1870.02.20.
 Hordozó: papír
 Technika: fotó
 Lépték: n.a.
 Méret: 25x33 cm
 Állapot: jó
 Hagyaték: Steindl Imre
 Megjegyzés: 102003-102023-ig, 101170-101172 és 102071-102089-cel összetartozó anyag



Jelzet: **102017**
 Eredeti jelzet: n.a.
 Tervrajz, hallgatói rajz, fotó: F
 Objektum: Pesti Új városháza, Hosszmetszet
 Megnevezés: Hosszmetszet a közgyűlési terem hosszmentében
 Helység: Budapest
 Cím: n.a.
 Hrsz: n.a.
 Szerzőségi közlés: Steindl Imre
 Szignó: jobbra lent
 Keltezés: 1870.02.20.
 Hordozó: papír
 Technika: fotó
 Lépték: n.a.
 Méret: 25x32,8 cm
 Állapot: jó
 Hagyaték: Steindl Imre
 Megjegyzés: 102003-102023-ig, 101170-101172 és 102071-102089-cel összetartozó anyag

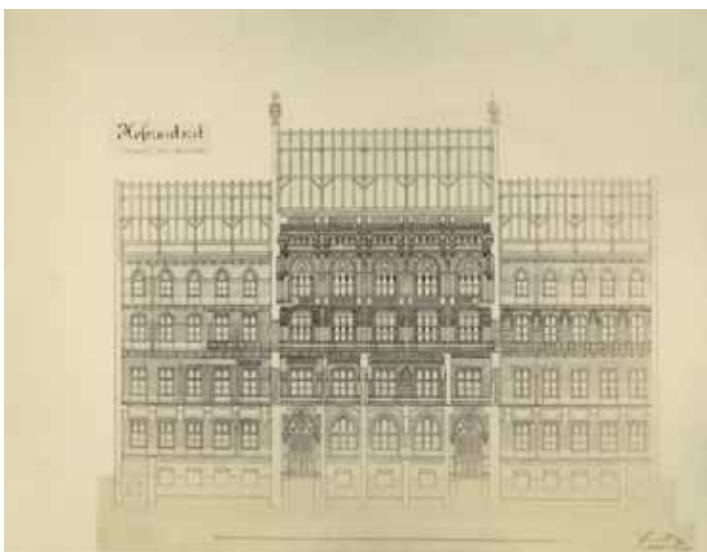

Jelzet: **102018**
 Eredeti jelzet: n.a.
 Tervrajz, hallgatói rajz, fotó: F
 Objektum: Pesti Új városháza, Hosszmetszet
 Megnevezés: Hosszmetszet a közgyűlési terem hosszmentében
 Helység: Budapest
 Cím: n.a.
 Hrsz: n.a.
 Szerzőségi közlés: Steindl Imre
 Szignó: jobbra lent
 Keltezés: 1870.02.20.
 Hordozó: papír
 Technika: fotó
 Lépték: n.a.
 Méret: 25x33 cm
 Állapot: jó
 Hagyaték: Steindl Imre
 Megjegyzés: 102003-102023-ig, 101170-101172 és 102071-102089-cel összetartozó anyag

**Jelzet: 102019**

Eredeti jelzet: n.a.

Tervrajz, hallgatói rajz, fotó: F

Objektum: Pesti Új városháza, Hosszmetszet

Megnevezés: Hosszmetszet a közgyűlési terem hosszmentében

Helység: Budapest

Cím: n.a.

Hrsz: n.a.

Szerzőségi közlés: Steindl Imre

Szignó: jobbra lent

Keltezés: 1870.02.20.

Hordozó: papír

Technika: fotó

Lépték: n.a.

Méret: 25x33 cm

Állapot: jó

Hagyaték: Steindl Imre

Megjegyzés: 102003-102023-ig, 101170-101172 és

102071-102089-cel összetartozó anyag

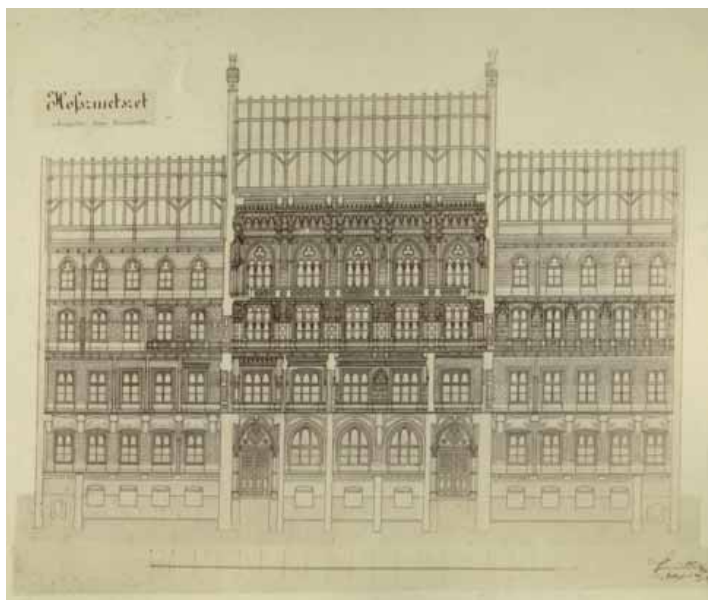
**Jelzet: 102020**

Eredeti jelzet: n.a.

Tervrajz, hallgatói rajz, fotó: F

Objektum: Pesti Új városháza, Hosszmetszet

Megnevezés: Hosszmetszet a közgyűlési terem hosszmentében

Helység: Budapest

Cím: n.a.

Hrsz: n.a.

Szerzőségi közlés: Steindl Imre

Szignó: jobbra lent

Keltezés: 1870.02.20.

Hordozó: papír

Technika: fotó

Lépték: n.a.

Méret: 25x33 cm

Állapot: jó

Hagyaték: Steindl Imre

Megjegyzés: 102003-102023-ig, 101170-101172 és

102071-102089-cel összetartozó anyag

**Jelzet: 102021**

Eredeti jelzet: n.a.

Tervrajz, hallgatói rajz, fotó: F

Objektum: Pesti Új városháza, Lépcső metszetek

Megnevezés: Lépcső metszetek

Helység: Budapest

Cím: n.a.

Hrsz: n.a.

Szerzőségi közlés: Steindl Imre

Szignó: jobbra lent

Keltezés: 1870.02.20.

Hordozó: papír

Technika: fotó

Lépték: n.a.

Méret: 25x32,8 cm

Állapot: jó

Hagyaték: Steindl Imre

Megjegyzés: 102003-102023-ig, 101170-101172 és

102071-102089-cel összetartozó anyag

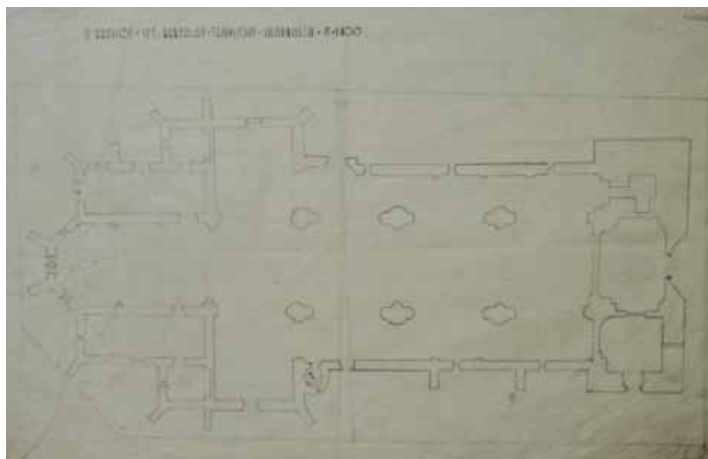



Jelzet: **102022**
 Eredeti jelzet: n.a.
 Tervrajz, hallgatói rajz, fotó: F
 Objektum: Pesti Új városháza, Homlokzat
 Megnevezés: Homlokzat
 Helység: Budapest
 Cím: n.a.
 Hrsz: n.a.
 Szerzőségi közlés: Steindl Imre
 Szignó: jobbra lent
 Keltezés: 1870.02.20.
 Hordozó: papír
 Technika: fotó
 Lépték: n.a.
 Méret: 25x32,7 cm
 Állapot: jó
 Hagyaték: Steindl Imre
 Megjegyzés: 102003-102023-ig, 101170-101172 és
 102071-102089-cel összetartozó anyag



Jelzet: **102023**
 Eredeti jelzet: n.a.
 Tervrajz, hallgatói rajz, fotó: F
 Objektum: Pesti Új városháza, Homlokzat
 Megnevezés: Homlokzat
 Helység: Budapest
 Cím: n.a.
 Hrsz: n.a.
 Szerzőségi közlés: Steindl Imre
 Szignó: jobbra lent
 Keltezés: 1870.02.20.
 Hordozó: papír
 Technika: fotó
 Lépték: n.a.
 Méret: 25x33 cm
 Állapot: jó
 Hagyaték: Steindl Imre
 Megjegyzés: 102003-102023-ig, 101170-101172 és
 102071-102089-cel összetartozó anyag



Jelzet: **102024**
 Eredeti jelzet: Td leltár 2124
 Tervrajz, hallgatói rajz, fotó: F
 Objektum: Vajdahunyadi vár, Metszet
 Megnevezés: Schloß Vaida Huniad. Durchschnitt des Saalbaues.
 Helység: Vajdahunyad
 Cím: n.a.
 Hrsz: n.a.
 Szerzőségi közlés: n.a.
 Szignó: n.a.
 Keltezés: s.a.
 Hordozó: papír
 Technika: fotó
 Lépték: n.a.
 Méret: 32,5x24,8 cm
 Állapot: jó
 Hagyaték: Steindl Imre
 Megjegyzés: 102024-102026-ig összetartozó anyag

Jelzet: 102025

Eredeti jelzet: Td leltár 2121

Tervrajz, hallgatói rajz, fotó: F

Objektum: Vajdahunyadi vár, Metszet

Megnevezés: Schloß Vaida Hunyad. Querschnitt.

Helység: Vajdahunyad

Cím: n.a.

Hrsz: n.a.

Szerzőségi közlés: F. Neumann

Szignó: jobbra lent

Keltezés: 1867.

Hordozó: papír

Technika: fotó

Lépték: n.a.

Méret: 24,6x32,7 cm

Állapot: jó

Hagyaték: Steindl Imre

Megjegyzés: 102024-102026-ig összetartozó anyag

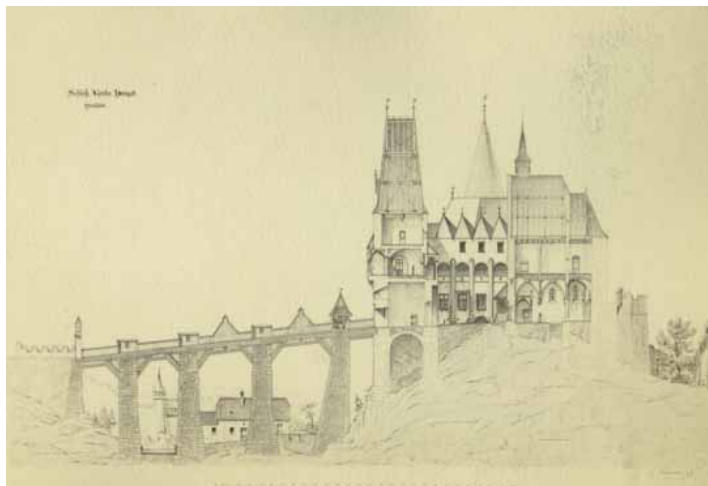
**Jelzet: 102026**

Eredeti jelzet: Td leltár 2123

Tervrajz, hallgatói rajz, fotó: F

Objektum: Vajdahunyadi vár, Alaprajz

Megnevezés: Schloß Vajda-Hunyad in Siebenbürgen.

Allgemeiner Grundriß.

Helység: Vajdahunyad

Cím: n.a.

Hrsz: n.a.

Szerzőségi közlés: F. Neumann

Szignó: jobbra lent

Keltezés: 1867.

Hordozó: papír

Technika: fotó

Lépték: n.a.

Méret: 24,9x32,8 cm

Állapot: jó

Hagyaték: Steindl Imre

Megjegyzés: 102024-102026-ig összetartozó anyag

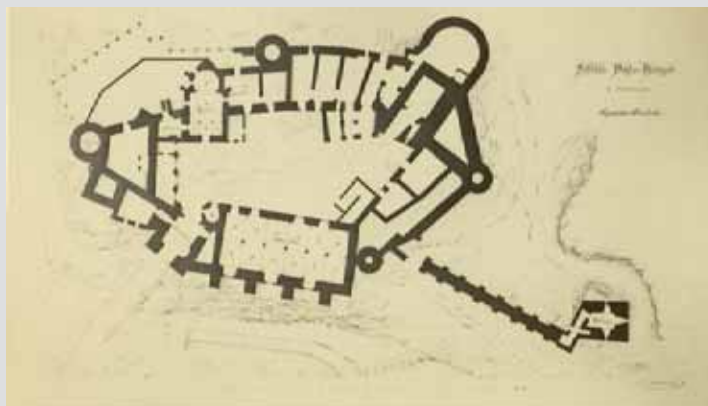
**Jelzet: 102027**

Eredeti jelzet: n.a.

Tervrajz, hallgatói rajz, fotó: F

Objektum: Homlokzat

Megnevezés: n.a.

Helység: n.a.

Cím: n.a.

Hrsz: n.a.

Szerzőségi közlés: Steindl Imre

Szignó: jobbra lent

Keltezés: s.a.

Hordozó: papír

Technika: fotó

Lépték: n.a.

Méret: 33x25 cm

Állapot: jó

Hagyaték: Steindl Imre

Megjegyzés: 102027-102030-ig összetartozó anyag





Jelzet: **102028**
 Eredeti jelzet: n.a.
 Tervrajz, hallgatói rajz, fotó: F
 Objektum: Homlokzat
 Megnevezés: n.a.
 Helység: n.a.
 Cím: n.a.
 Hrsz: n.a.
 Szerzőségi közlés: Steindl Imre
 Szignó: jobbra lent
 Keltezés: s.a.
 Hordozó: papír
 Technika: fotó
 Lépték: n.a.
 Méret: 32,8x25 cm
 Állapot: jó
 Hagyaték: Steindl Imre
 Megjegyzés: 102027-102030-ig összetartozó anyag



Jelzet: **102029**
 Eredeti jelzet: n.a.
 Tervrajz, hallgatói rajz, fotó: F
 Objektum: Homlokzat
 Megnevezés: n.a.
 Helység: n.a.
 Cím: n.a.
 Hrsz: n.a.
 Szerzőségi közlés: Steindl Imre
 Szignó: jobbra lent
 Keltezés: s.a.
 Hordozó: papír
 Technika: fotó
 Lépték: n.a.
 Méret: 32,7x24,7 cm
 Állapot: jó
 Hagyaték: Steindl Imre
 Megjegyzés: 102027-102030-ig összetartozó anyag



Jelzet: **102030**
 Eredeti jelzet: n.a.
 Tervrajz, hallgatói rajz, fotó: F
 Objektum: Metszet
 Megnevezés: n.a.
 Helység: n.a.
 Cím: n.a.
 Hrsz: n.a.
 Szerzőségi közlés: Steindl Imre
 Szignó: jobbra lent
 Keltezés: s.a.
 Hordozó: papír
 Technika: fotó
 Lépték: n.a.
 Méret: 32,9x24,9 cm
 Állapot: jó
 Hagyaték: Steindl Imre
 Megjegyzés: 102027-102030-ig összetartozó anyag

Jelzet: 102031

Eredeti jelzet: n.a.
 Tervrajz, hallgatói rajz, fotó: F
 Objektum: Gótikus oldalkápolna keresztmetszete, homlokzata
 Megnevezés: n.a.
 Helység: n.a.
 Cím: n.a.
 Hrsz: n.a.
 Szerzőségi közlés: Steindl Imre
 Szignó: jobbra lent
 Keltezés: 1865.
 Hordozó: papír
 Technika: fotó
 Lépték: n.a.
 Méret: 33x25 cm
 Állapot: jó
 Hagyaték: Steindl Imre
 Megjegyzés: 102031-10232-ig és 101167-101168-cal
 összetartozó anyag

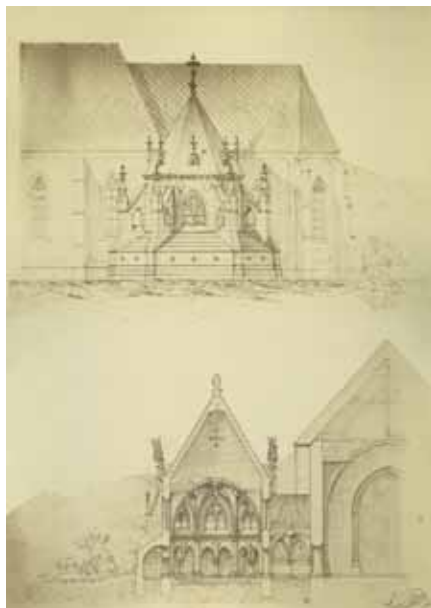
**Jelzet: 102032**

Eredeti jelzet: n.a.
 Tervrajz, hallgatói rajz, fotó: F
 Objektum: Gótikus oldalkápolna hosszmetzete, homlokzata
 Megnevezés: n.a.
 Helység: n.a.
 Cím: n.a.
 Hrsz: n.a.
 Szerzőségi közlés: Steindl Imre
 Szignó: jobbra lent
 Keltezés: 1865.
 Hordozó: papír
 Technika: fotó
 Lépték: n.a.
 Méret: 33x25 cm
 Állapot: jó
 Hagyaték: Steindl Imre
 Megjegyzés: 102031-10232-ig és 101167-101168-cal
 összetartozó anyag

**Jelzet: 102033**

Eredeti jelzet: n.a.
 Tervrajz, hallgatói rajz, fotó: F
 Objektum: Alaprajzok
 Megnevezés: Keller, Ebener erde, Erster Stock
 Helység: [Budapest]
 Cím: n.a.
 Hrsz: n.a.
 Szerzőségi közlés: [Steindl Imre]
 Szignó: n.a.
 Keltezés: [1868]
 Hordozó: papír
 Technika: fotó
 Lépték: n.a.
 Méret: 25x33 cm
 Állapot: jó
 Hagyaték: Steindl Imre
 Megjegyzés: 102033-102039-ig összetartozó anyag

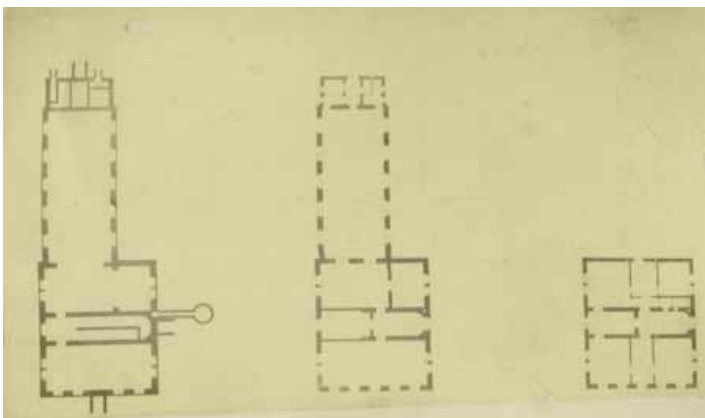

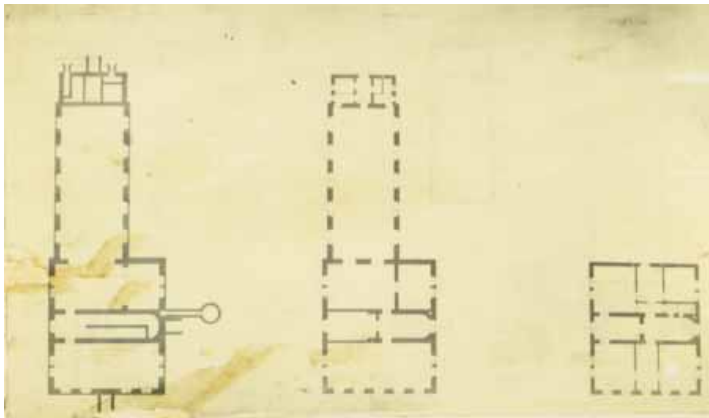

Jelzet: **102034**
 Eredeti jelzet: n.a.
 Tervrajz, hallgatói rajz, fotó: F
 Objektum: Alaprajzok
 Megnevezés: Keller, Ebener erde, Erster Stock
 Helység: [Budapest]
 Cím: n.a.
 Hrsz: n.a.
 Szerzőségi közlés: [Steindl Imre]
 Szignó: n.a.
 Keltezés: [1868]
 Hordozó: papír
 Technika: fotó
 Lépték: n.a.
 Méret: 25x33 cm
 Állapot: jó
 Hagyaték: Steindl Imre
 Megjegyzés: 102033-102039-ig összetartozó anyag

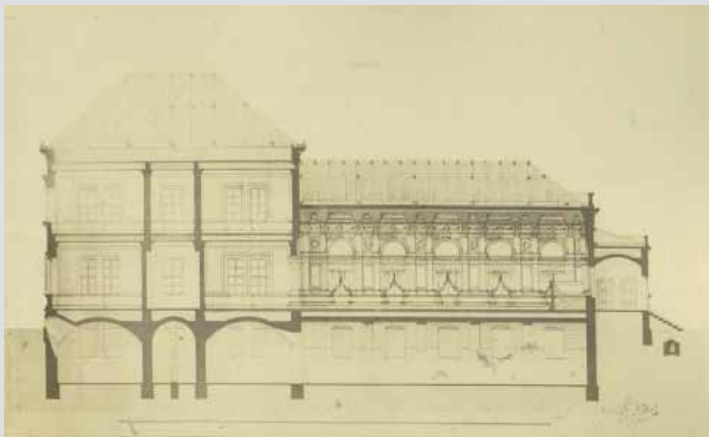

Jelzet: **102035**
 Eredeti jelzet: n.a.
 Tervrajz, hallgatói rajz, fotó: F
 Objektum: Metszet
 Megnevezés: Schnitt
 Helység: [Budapest]
 Cím: n.a.
 Hrsz: n.a.
 Szerzőségi közlés: Steindl Imre
 Szignó: jobbra lent
 Keltezés: [1868]
 Hordozó: papír
 Technika: fotó
 Lépték: n.a.
 Méret: 24,8x33 cm
 Állapot: jó
 Hagyaték: Steindl Imre
 Megjegyzés: 102033-102039-ig összetartozó anyag

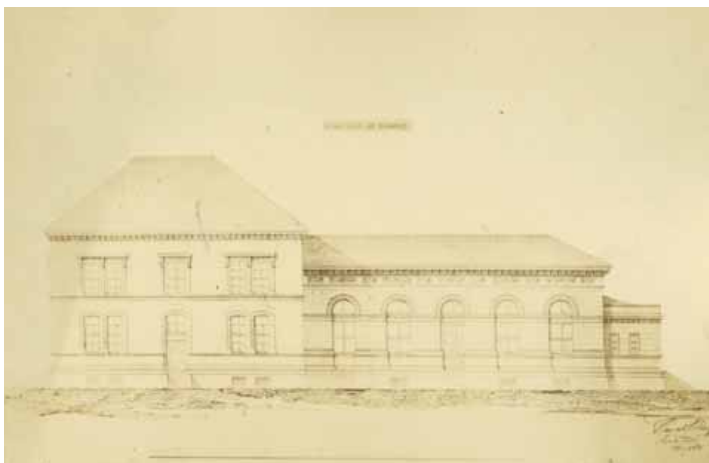

Jelzet: **102036**
 Eredeti jelzet: n.a.
 Tervrajz, hallgatói rajz, fotó: F
 Objektum: Homlokzat
 Megnevezés: Facade gegen die Bierhalle
 Helység: [Budapest]
 Cím: n.a.
 Hrsz: n.a.
 Szerzőségi közlés: Steindl Imre
 Szignó: jobbra lent
 Keltezés: 1868.01.26.
 Hordozó: papír
 Technika: fotó
 Lépték: n.a.
 Méret: 25x33 cm
 Állapot: jó
 Hagyaték: Steindl Imre
 Megjegyzés: 102033-102039-ig és 101173-mal
 összetartozó anyag

Jelzet: **102037**

Eredeti jelzet: n.a.

Tervrajz, hallgatói rajz, fotó: F

Objektum: Homlokzat

Megnevezés: n.a.

Helység: [Budapest]

Cím: n.a.

Hrsz: n.a.

Szerzőségi közlés: Steindl Imre

Szignó: jobbra lent

Keltezés: [1868]

Hordozó: papír

Technika: fotó

Lépték: n.a.

Méret: 25x33 cm

Állapot: jó

Hagyaték: Steindl Imre

Megjegyzés: 102033-102039-ig összetartozó anyag

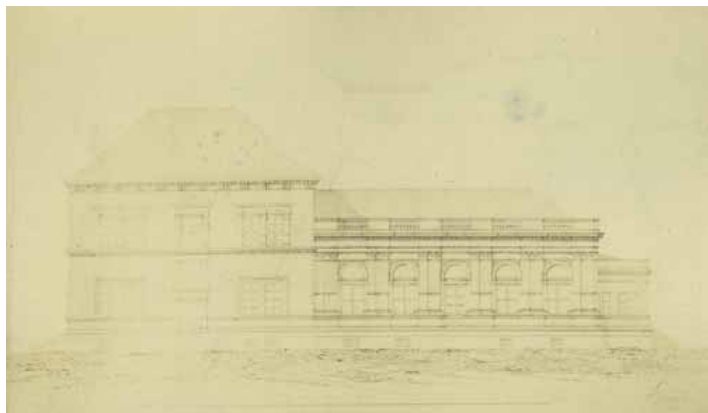

Jelzet: **102038**

Eredeti jelzet: n.a.

Tervrajz, hallgatói rajz, fotó: F

Objektum: Homlokzatok

Megnevezés: Facade gegen den Tüköri Damm

Helység: [Budapest]

Cím: n.a.

Hrsz: n.a.

Szerzőségi közlés: Steindl Imre

Szignó: jobbra középen

Keltezés: 1868.01.26.

Hordozó: papír

Technika: fotó

Lépték: n.a.

Méret: 32,8x25 cm

Állapot: jó

Hagyaték: Steindl Imre

Megjegyzés: 102033-102039-ig összetartozó anyag

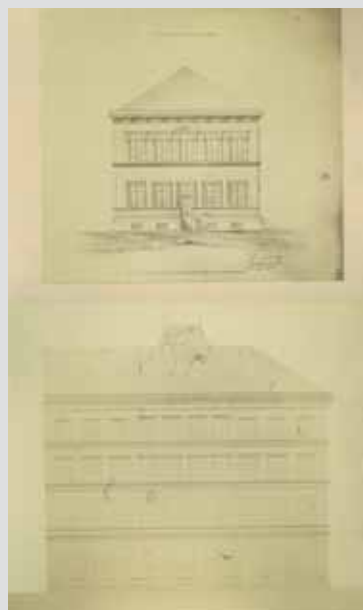

Jelzet: **102039**

Eredeti jelzet: n.a.

Tervrajz, hallgatói rajz, fotó: F

Objektum: Homlokzatok

Megnevezés: Facade gegen den Tüköri Damm

Helység: [Budapest]

Cím: n.a.

Hrsz: n.a.

Szerzőségi közlés: Steindl Imre

Szignó: jobbra középen

Keltezés: 1868.01.26.

Hordozó: papír

Technika: fotó

Lépték: n.a.

Méret: 33x25 cm

Állapot: jó

Hagyaték: Steindl Imre

Megjegyzés: 102033-102039-ig összetartozó anyag



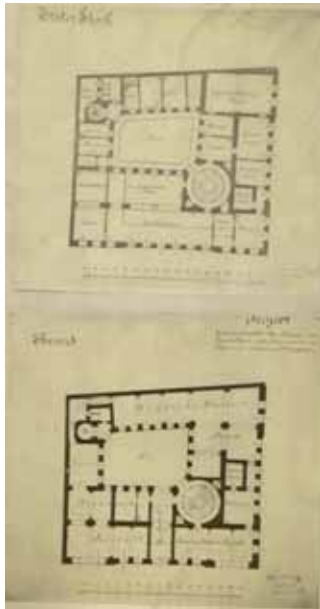

Jelzet: **102040**
 Eredeti jelzet: n.a.
 Tervrajz, hallgatói rajz, fotó: F
 Objektum: Budai Kereskedelmi és Iparbank székháza,
 Első emeleti és földszinti alaprajz
 Megnevezés: Erster Stock, Ebenerd
 Helység: Budapest
 Cím: Fő utca
 Hrsz: n.a.
 Szerzőségi közlés: Steindl Imre
 Szignó: jobbra lent, jobbra középen
 Keltezés: 1869.02.20.
 Hordozó: papír
 Technika: fotó
 Lépték: n.a.
 Méret: 33x25 cm
 Állapot: jó
 Hagyaték: Steindl Imre
 Megjegyzés: 102040-102055-ig összetartozó anyag

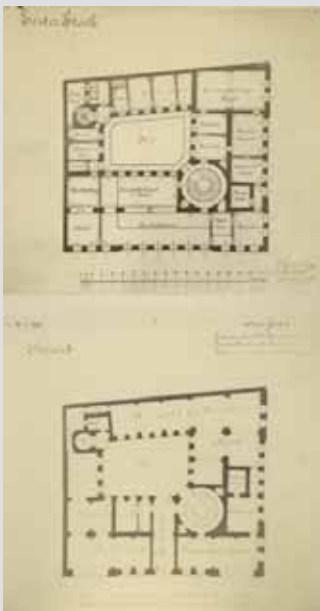

Jelzet: **102041**
 Eredeti jelzet: n.a.
 Tervrajz, hallgatói rajz, fotó: F
 Objektum: Budai Kereskedelmi és Iparbank székháza,
 Első emeleti és földszinti alaprajz
 Megnevezés: Erster Stock, Ebenerd
 Helység: Budapest
 Cím: Fő utca
 Hrsz: n.a.
 Szerzőségi közlés: Steindl Imre
 Szignó: jobbra lent, jobbra középen
 Keltezés: 1869.02.20.
 Hordozó: papír
 Technika: fotó
 Lépték: n.a.
 Méret: 33x24,8 cm
 Állapot: jó
 Hagyaték: Steindl Imre
 Megjegyzés: 102040-102055-ig összetartozó anyag

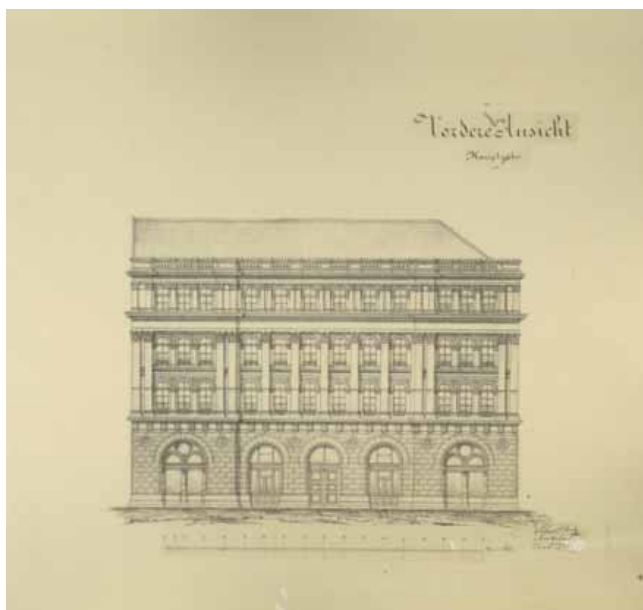

Jelzet: **102042**
 Eredeti jelzet: n.a.
 Tervrajz, hallgatói rajz, fotó: F
 Objektum: Budai Kereskedelmi és Iparbank székháza,
 Homlokzat
 Megnevezés: Vordere Ansicht Hauptgasse
 Helység: Budapest
 Cím: Fő utca
 Hrsz: n.a.
 Szerzőségi közlés: Steindl Imre
 Szignó: jobbra lent
 Keltezés: 1869.02.20.
 Hordozó: papír
 Technika: fotó
 Lépték: n.a.
 Méret: 25x32,7 cm
 Állapot: jó
 Hagyaték: Steindl Imre
 Megjegyzés: 102040-102055-ig összetartozó anyag

**Jelzet: 102043**

Eredeti jelzet: n.a.

Tervrajz, hallgatói rajz, fotó: F

Objektum: Budai Kereskedelmi és Iparbank székháza,
Homlokzat

Megnevezés: Vordere Ansicht HauptgaÙe

Helység: Budapest

Cím: Fõ utca

Hrsz: n.a.

Szerzõségi közlés: Steindl Imre

Szignó: jobbra lent

Keltezés: 1869.02.20.

Hordozó: papír

Technika: fotó

Lépték: n.a.

Méret: 24,8x33 cm

Állapot: jó

Hagyaték: Steindl Imre

Megjegyzés: 102040-102055-ig összetartozó anyag

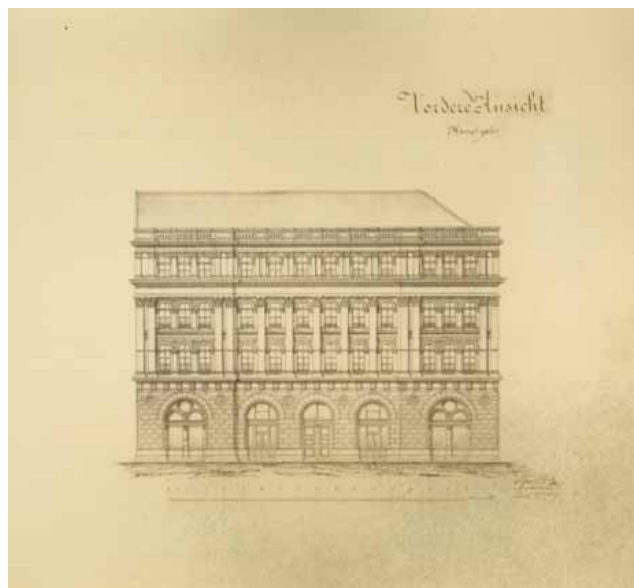
**Jelzet: 102044**

Eredeti jelzet: n.a.

Tervrajz, hallgatói rajz, fotó: F

Objektum: Budai Kereskedelmi és Iparbank székháza,
Homlokzat

Megnevezés: Vordere Ansicht HauptgaÙe

Helység: Budapest

Cím: Fõ utca

Hrsz: n.a.

Szerzõségi közlés: Steindl Imre

Szignó: jobbra lent

Keltezés: 1869.02.20.

Hordozó: papír

Technika: fotó

Lépték: n.a.

Méret: 24,9x32,8 cm

Állapot: jó

Hagyaték: Steindl Imre

Megjegyzés: 102040-102055-ig összetartozó anyag

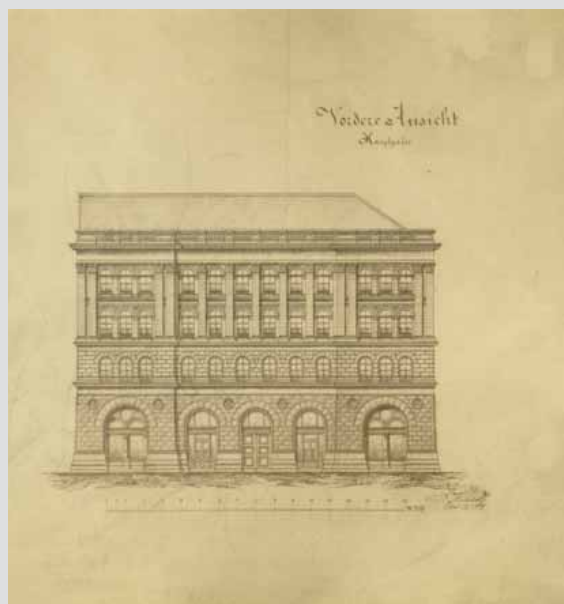
**Jelzet: 102045**

Eredeti jelzet: n.a.

Tervrajz, hallgatói rajz, fotó: F

Objektum: Budai Kereskedelmi és Iparbank székháza,
Homlokzat

Megnevezés: Vordere Ansicht, HauptgaÙe

Helység: Budapest

Cím: Fõ utca

Hrsz: n.a.

Szerzõségi közlés: Steindl Imre

Szignó: jobbra lent

Keltezés: 1869.02.20.

Hordozó: papír

Technika: fotó

Lépték: n.a.

Méret: 24,8x32,7 cm

Állapot: jó

Hagyaték: Steindl Imre

Megjegyzés: 102040-102055-ig összetartozó anyag

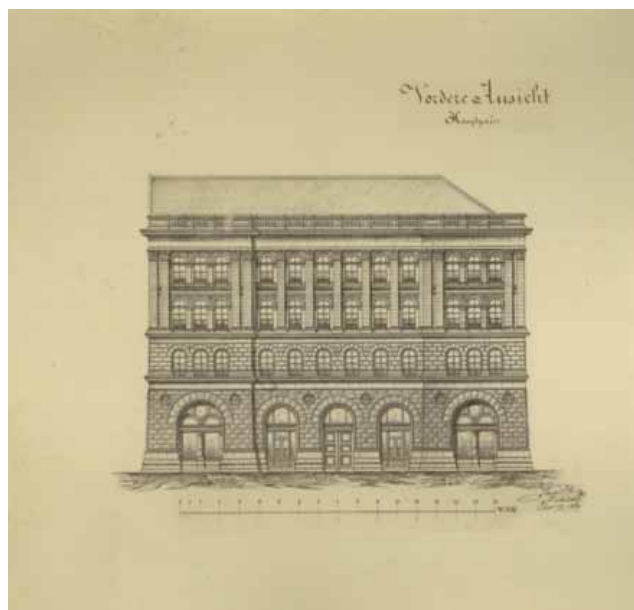



Jelzet: **102046**
 Eredeti jelzet: n.a.
 Tervrajz, hallgatói rajz, fotó: F
 Objektum: Budai Kereskedelmi és Iparbank székháza,
 Homlokzat
 Megnevezés: Vordere Ansicht, Hauptstraße
 Helység: Budapest
 Cím: Fő utca
 Hrsz: n.a.
 Szerzőségi közlés: Steindl Imre
 Szignó: jobbra lent
 Keltezés: 1869.02.20.
 Hordozó: papír
 Technika: fotó
 Lépték: n.a.
 Méret: 24,9x32,8 cm
 Állapot: jó
 Hagyaték: Steindl Imre
 Megjegyzés: 102040-102055-ig összetartozó anyag



Jelzet: **102047**
 Eredeti jelzet: n.a.
 Tervrajz, hallgatói rajz, fotó: F
 Objektum: Budai Kereskedelmi és Iparbank székháza,
 Homlokzat
 Megnevezés: Vordere Ansicht, Hauptstraße
 Helység: Budapest
 Cím: Fő utca
 Hrsz: n.a.
 Szerzőségi közlés: Steindl Imre
 Szignó: jobbra lent
 Keltezés: 1869.02.20.
 Hordozó: papír
 Technika: fotó
 Lépték: n.a.
 Méret: 24,7x32,8 cm
 Állapot: jó
 Hagyaték: Steindl Imre
 Megjegyzés: 102040-102055-ig összetartozó anyag



Jelzet: **102048**
 Eredeti jelzet: n.a.
 Tervrajz, hallgatói rajz, fotó: F
 Objektum: Budai Kereskedelmi és Iparbank bérháza,
 Első emeleti és földszinti alaprajz
 Megnevezés: Erster Stock, Ebenerd
 Helység: Budapest
 Cím: n.a.
 Hrsz: n.a.
 Szerzőségi közlés: Steindl Imre
 Szignó: jobbra lent, jobbra középen
 Keltezés: 1869.02.20.
 Hordozó: papír
 Technika: fotó
 Lépték: n.a.
 Méret: 33x25 cm
 Állapot: jó
 Hagyaték: Steindl Imre
 Megjegyzés: 102040-102055-ig összetartozó anyag

**Jelzet: 102049**

Eredeti jelzet: n.a.

Tervrajz, hallgatói rajz, fotó: F

Objektum: Budai Kereskedelmi és Iparbank bérháza,

Első emeleti és földszinti alaprajz

Megnevezés: Erster Stock, Ebenerd

Helység: Budapest

Cím: n.a.

Hrsz: n.a.

Szerzőségi közlés: Steindl Imre

Szignó: jobbra lent, jobbra középen

Keltezés: 1869.02.20.

Hordozó: papír

Technika: fotó

Lépték: n.a.

Méret: 33,1x25 cm

Állapot: jó

Hagyaték: Steindl Imre

Megjegyzés: 102040-102055-ig összetartozó anyag

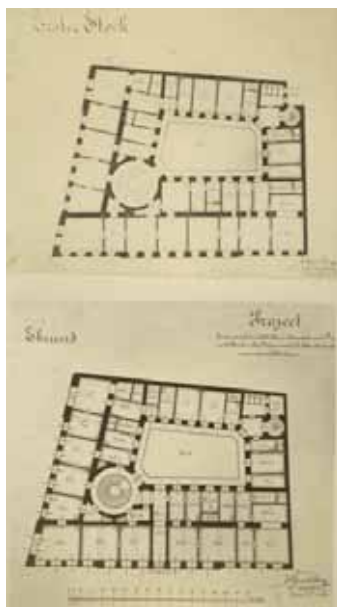
**Jelzet: 102050**

Eredeti jelzet: n.a.

Tervrajz, hallgatói rajz, fotó: F

Objektum: Budai Kereskedelmi és Iparbank bérháza,

Homlokzat

Megnevezés: Vordere Ansicht, Er: H: Albrechtstr:

Helység: Budapest

Cím: n.a.

Hrsz: n.a.

Szerzőségi közlés: Steindl Imre

Szignó: jobbra lent

Keltezés: 1869.02.20.

Hordozó: papír

Technika: fotó

Lépték: n.a.

Méret: 24,9x32,9 cm

Állapot: jó

Hagyaték: Steindl Imre

Megjegyzés: 102040-102055-ig összetartozó anyag

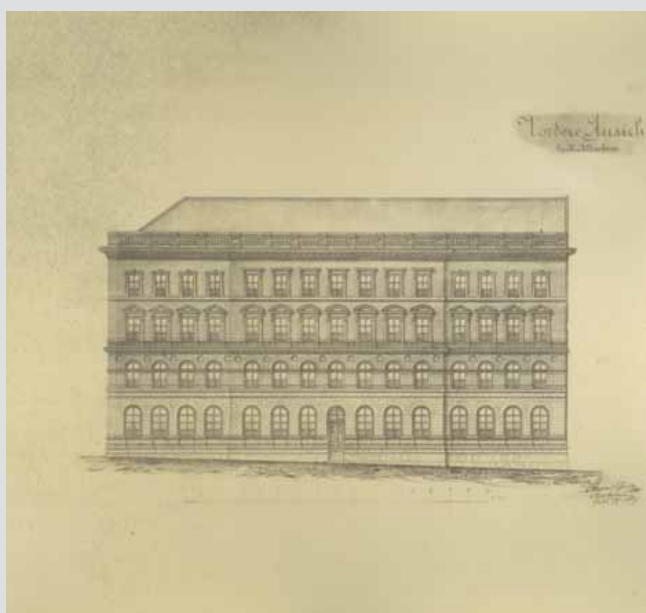
**Jelzet: 102051**

Eredeti jelzet: n.a.

Tervrajz, hallgatói rajz, fotó: F

Objektum: Budai Kereskedelmi és Iparbank bérháza,

Homlokzat

Megnevezés: Vordere Ansicht, Er: H: Albrechtstr:

Helység: Budapest

Cím: n.a.

Hrsz: n.a.

Szerzőségi közlés: Steindl Imre

Szignó: jobbra lent

Keltezés: 1869.02.20.

Hordozó: papír

Technika: fotó

Lépték: n.a.

Méret: 24,7x33 cm

Állapot: jó

Hagyaték: Steindl Imre

Megjegyzés: 102040-102055-ig összetartozó anyag

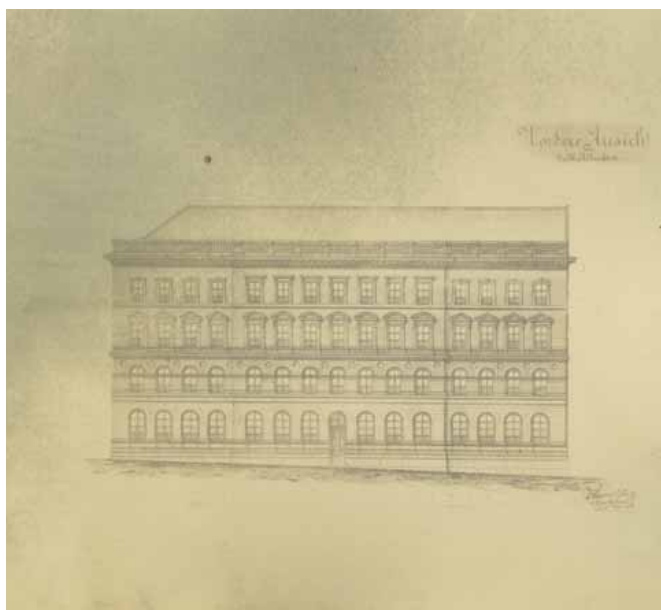

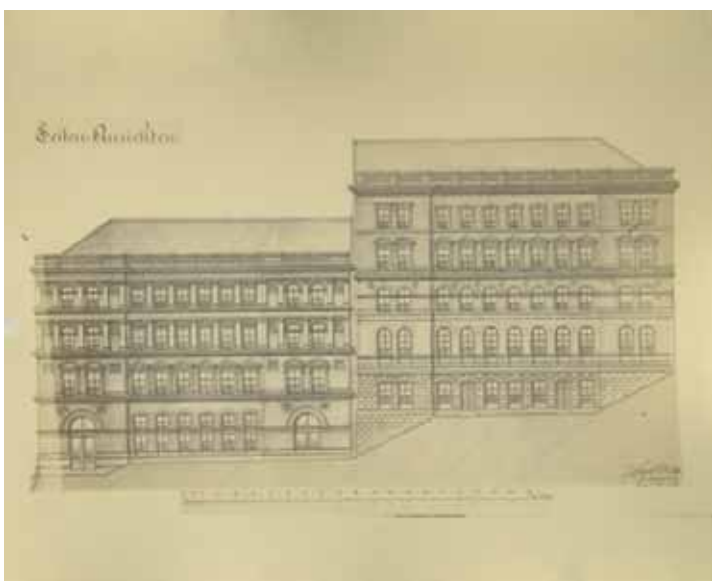

Jelzet: **102052**
 Eredeti jelzet: n.a.
 Tervrajz, hallgatói rajz, fotó: F
 Objektum: Budai Kereskedelmi és Iparbank székháza és bérháza, Oldalhomlokzat
 Megnevezés: Seiten-Ansichten.
 Helység: Budapest
 Cím: n.a.
 Hrsz: n.a.
 Szerzőségi közlés: Steindl Imre
 Szignó: jobbra lent
 Keltezés: 1869.02.20.
 Hordozó: papír
 Technika: fotó
 Lépték: n.a.
 Méret: 25x33 cm
 Állapot: jó
 Hagyaték: Steindl Imre
 Megjegyzés: 102040-102055-ig összetartozó anyag

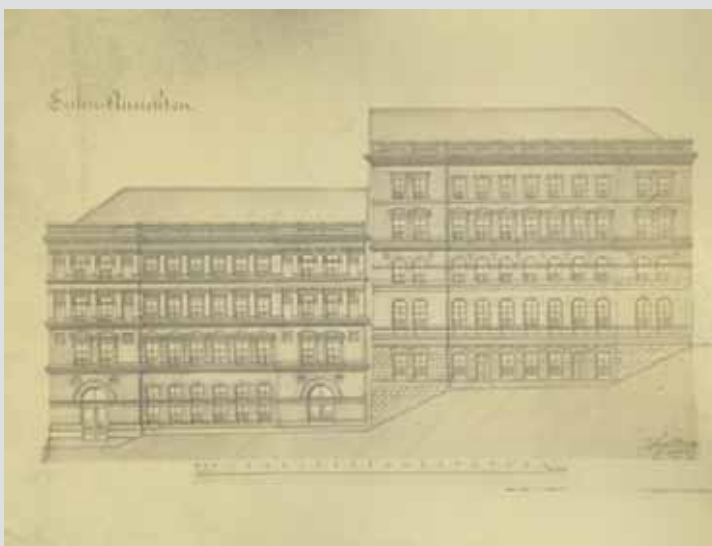

Jelzet: **102053**
 Eredeti jelzet: n.a.
 Tervrajz, hallgatói rajz, fotó: F
 Objektum: Budai Kereskedelmi és Iparbank székháza és bérháza, Oldalhomlokzat
 Megnevezés: Seiten-Ansichten.
 Helység: Budapest
 Cím: n.a.
 Hrsz: n.a.
 Szerzőségi közlés: Steindl Imre
 Szignó: jobbra lent
 Keltezés: 1869.02.20.
 Hordozó: papír
 Technika: fotó
 Lépték: n.a.
 Méret: 25x33 cm
 Állapot: jó
 Hagyaték: Steindl Imre
 Megjegyzés: 102040-102055-ig összetartozó anyag



Jelzet: **102054**
 Eredeti jelzet: n.a.
 Tervrajz, hallgatói rajz, fotó: F
 Objektum: Budai Kereskedelmi és Iparbank székháza és bérháza, Oldalhomlokzat
 Megnevezés: Querschnitte.
 Helység: Budapest
 Cím: n.a.
 Hrsz: n.a.
 Szerzőségi közlés: Steindl Imre
 Szignó: jobbra lent
 Keltezés: 1869.02.20.
 Hordozó: papír
 Technika: fotó
 Lépték: n.a.
 Méret: 25x33 cm
 Állapot: jó
 Hagyaték: Steindl Imre
 Megjegyzés: 102040-102055-ig összetartozó anyag

Jelzet: 102055

Eredeti jelzet: n.a.

Tervrajz, hallgatói rajz, fotó: F

Objektum: Budai Kereskedelmi és Iparbank székháza

és bérháza, Oldalhomlokzat

Megnevezés: Querschnitte.

Helység: Budapest

Cím: n.a.

Hrsz: n.a.

Szerzőségi közlés: Steindl Imre

Szignó: jobbra lent

Keltezés: 1869.02.20.

Hordozó: papír

Technika: fotó

Lépték: n.a.

Méret: 24,9x32,9 cm

Állapot: jó

Hagyaték: Steindl Imre

Megjegyzés: 102040-102055-ig összetartozó anyag

**Jelzet: 102056**

Eredeti jelzet: n.a.

Tervrajz, hallgatói rajz, fotó: F

Objektum: Templom alaprajza

Megnevezés: Plan

Helység: n.a.

Cím: n.a.

Hrsz: n.a.

Szerzőségi közlés: n.a.

Szignó: n.a.

Keltezés: s.a.

Hordozó: papír

Technika: fotó

Lépték: n.a.

Méret: 24,5x32,7 cm

Állapot: jó

Hagyaték: Steindl Imre

Megjegyzés: 102056-102058-ig összetartozó anyag

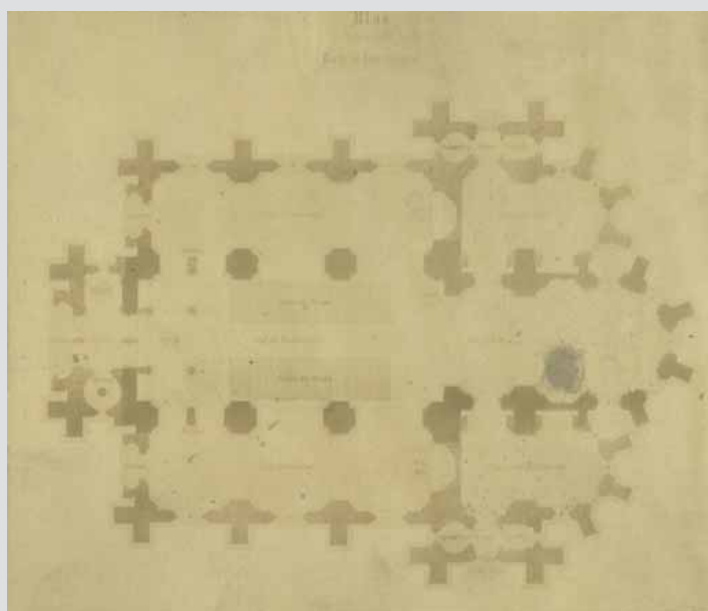
**Jelzet: 102057**

Eredeti jelzet: n.a.

Tervrajz, hallgatói rajz, fotó: F

Objektum: Templom oldalhomlokzata

Megnevezés: Seiten Ansichte

Helység: n.a.

Cím: n.a.

Hrsz: n.a.

Szerzőségi közlés: n.a.

Szignó: n.a.

Keltezés: s.a.

Hordozó: papír

Technika: fotó

Lépték: n.a.

Méret: 33x24,7 cm

Állapot: jó

Hagyaték: Steindl Imre

Megjegyzés: 102056-102058-ig összetartozó anyag

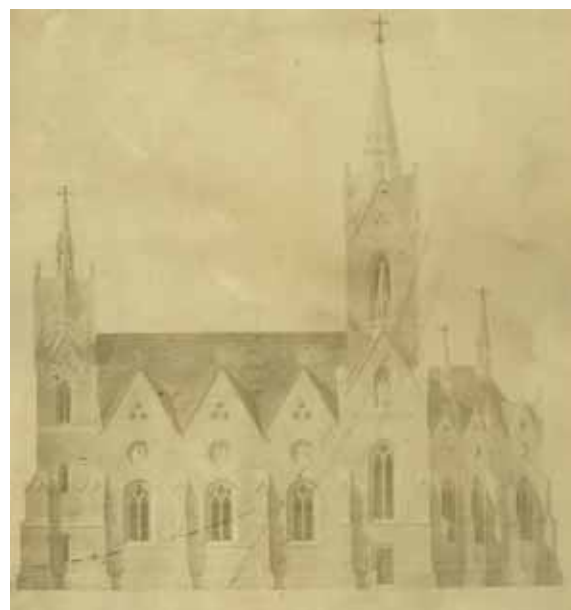



Jelzet: **102058**
 Eredeti jelzet: n.a.
 Tervrajz, hallgatói rajz, fotó: F
 Objektum: Templom keresztmetszetei
 Megnevezés: n.a.
 Helység: n.a.
 Cím: n.a.
 Hrsz: n.a.
 Szerzőségi közlés: n.a.
 Szignó: n.a.
 Keltezés: s.a.
 Hordozó: papír
 Technika: fotó
 Lépték: n.a.
 Méret: 32,8x24,9 cm
 Állapot: jó
 Hagyaték: Steindl Imre
 Megjegyzés: Lent középen pecsét: Kunst-u. Industrie-Comptoir
 Ed. Von Oberhausen, Wien Graben. 613,
 102056-102058-ig összetartozó anyag

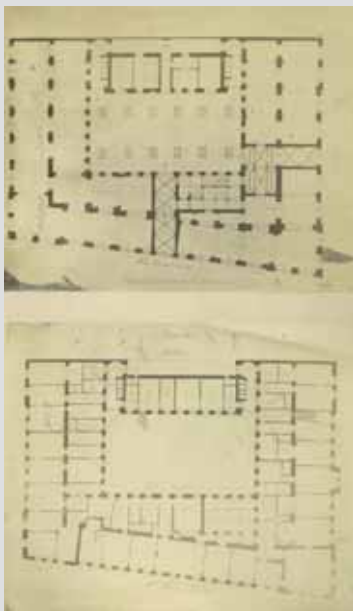

Jelzet: **102059**
 Eredeti jelzet: n.a.
 Tervrajz, hallgatói rajz, fotó: F
 Objektum: Bérház földszinti és első emeleti alaprajza
 Megnevezés: Ebener [. . .], Erster Stock
 Helység: [Budapest]
 Cím: n.a.
 Hrsz: n.a.
 Szerzőségi közlés: Steindl Imre
 Szignó: jobbra lent, jobbra középen
 Keltezés: s.a.
 Hordozó: papír
 Technika: fotó
 Lépték: n.a.
 Méret: 33x25 cm
 Állapot: jó
 Hagyaték: Steindl Imre
 Megjegyzés: Felirat: Obere Donauzeite N 285/20,
 102059-102068-ig összetartozó anyag

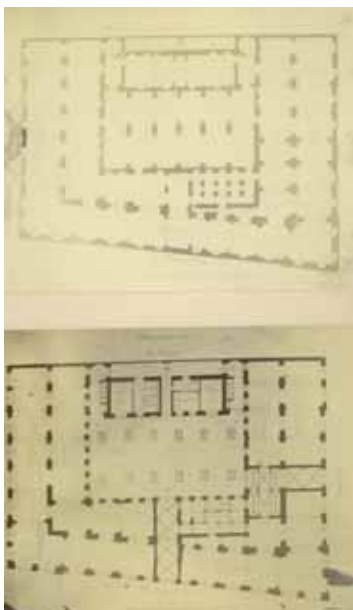

Jelzet: **102060**
 Eredeti jelzet: n.a.
 Tervrajz, hallgatói rajz, fotó: F
 Objektum: Bérház pinceszinti és földszinti alaprajza
 Megnevezés: Ebener [. . .]
 Helység: [Budapest]
 Cím: n.a.
 Hrsz: n.a.
 Szerzőségi közlés: Steindl Imre
 Szignó: jobbra lent, jobbra középen
 Keltezés: s.a.
 Hordozó: papír
 Technika: fotó
 Lépték: n.a.
 Méret: 33x25 cm
 Állapot: jó
 Hagyaték: Steindl Imre
 Megjegyzés: Felirat: Obere Donauzeite N 285/20,
 102059-102068-ig összetartozó anyag

**Jelzet: 102061**

Eredeti jelzet: n.a.

Tervrajz, hallgatói rajz, fotó: F

Objektum: Bérház pinceszinti és harmadik emeleti alaprajza

Megnevezés: Dritter Stock

Helység: [Budapest]

Cím: n.a.

Hrsz: n.a.

Szerzőségi közlés: Steindl Imre

Szignó: jobbra középen

Keltezés: s.a.

Hordozó: papír

Technika: fotó

Lépték: n.a.

Méret: 33x25 cm

Állapot: jó

Hagyaték: Steindl Imre

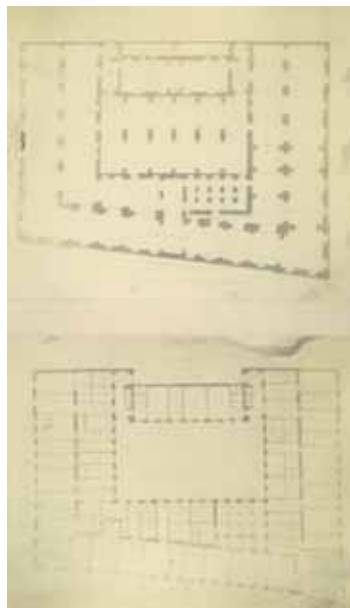
Megjegyzés: Felirat: Obere Donauzeite N 285/20,
102059-102068-ig összetartozó anyag**Jelzet: 102062**

Eredeti jelzet: n.a.

Tervrajz, hallgatói rajz, fotó: F

Objektum: Bérház harmadik emeleti alaprajza

Megnevezés: Dritter Stock

Helység: [Budapest]

Cím: n.a.

Hrsz: n.a.

Szerzőségi közlés: [Steindl Imre]

Szignó: n.a.

Keltezés: s.a.

Hordozó: papír

Technika: fotó

Lépték: n.a.

Méret: 24,8x33 cm

Állapot: jó

Hagyaték: Steindl Imre

Megjegyzés: Felirat: Obere Donauzeite N 285/20,
102059-102068-ig összetartozó anyag**Jelzet: 102063**

Eredeti jelzet: n.a.

Tervrajz, hallgatói rajz, fotó: F

Objektum: Bérház első emeleti alaprajza

Megnevezés: Erster Stock

Helység: [Budapest]

Cím: n.a.

Hrsz: n.a.

Szerzőségi közlés: [Steindl Imre]

Szignó: n.a.

Keltezés: s.a.

Hordozó: papír

Technika: fotó

Lépték: n.a.

Méret: 33x25 cm

Állapot: jó

Hagyaték: Steindl Imre

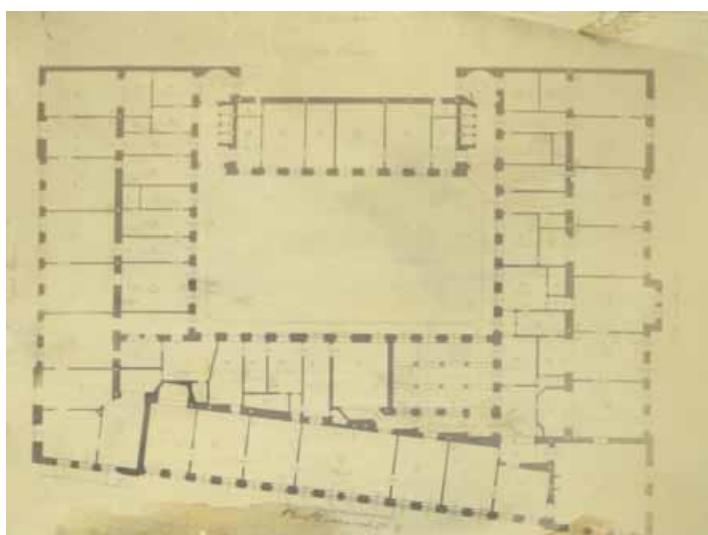
Megjegyzés: Felirat: Obere Donauzeite N 285/20,
102059-102068-ig összetartozó anyag

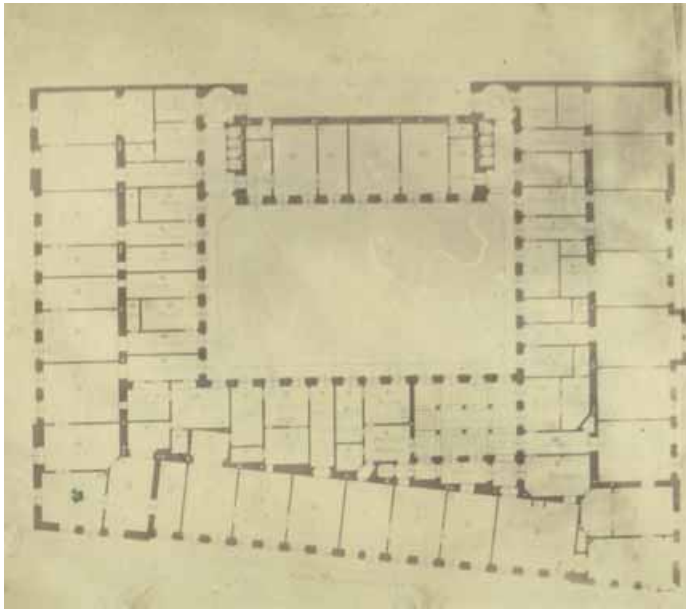

Jelzet: **102064**
 Eredeti jelzet: n.a.
 Tervrajz, hallgatói rajz, fotó: F
 Objektum: Bérház emeleti alaprajza
 Megnevezés: n.a.
 Helység: [Budapest]
 Cím: n.a.
 Hrsz: n.a.
 Szerzőségi közlés: [Steindl Imre]
 Szignó: n.a.
 Keltezés: s.a.
 Hordozó: papír
 Technika: fotó
 Lépték: n.a.
 Méret: 25x32,9 cm
 Állapot: jó
 Hagyaték: Steindl Imre
 Megjegyzés: Felirat: Obere Donauzeite
 102059-102068-ig összetartozó anyag

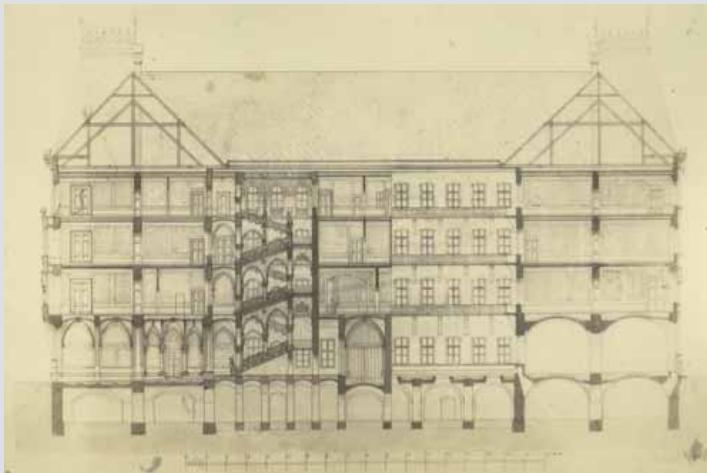

Jelzet: **102065**
 Eredeti jelzet: n.a.
 Tervrajz, hallgatói rajz, fotó: F
 Objektum: Bérház metszete
 Megnevezés: n.a.
 Helység: [Budapest]
 Cím: n.a.
 Hrsz: n.a.
 Szerzőségi közlés: [Steindl Imre]
 Szignó: n.a.
 Keltezés: s.a.
 Hordozó: papír
 Technika: fotó
 Lépték: n.a.
 Méret: 25x33 cm
 Állapot: jó
 Hagyaték: Steindl Imre
 Megjegyzés: 102059-102068-ig összetartozó anyag

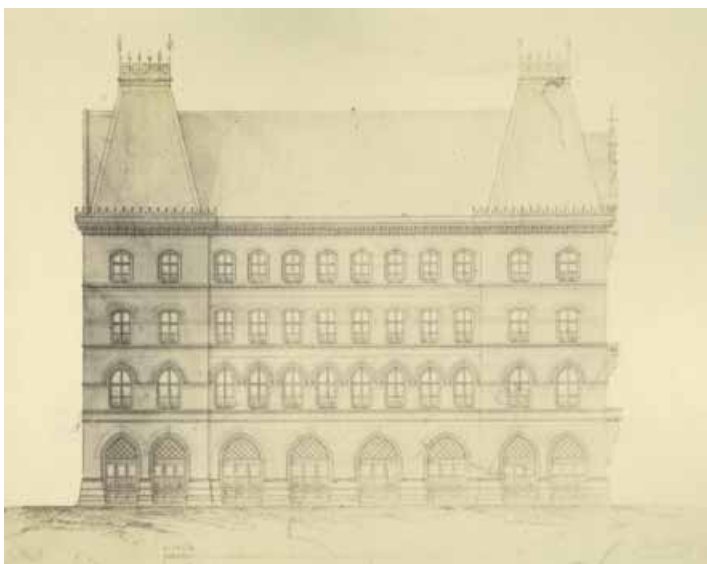

Jelzet: **102066**
 Eredeti jelzet: n.a.
 Tervrajz, hallgatói rajz, fotó: F
 Objektum: Bérház oldalhomlokzata
 Megnevezés: n.a.
 Helység: [Budapest]
 Cím: n.a.
 Hrsz: n.a.
 Szerzőségi közlés: Steindl Imre
 Szignó: jobbra lent
 Keltezés: s.a.
 Hordozó: papír
 Technika: fotó
 Lépték: n.a.
 Méret: 25x33 cm
 Állapot: jó
 Hagyaték: Steindl Imre
 Megjegyzés: 102059-102068-ig összetartozó anyag

**Jelzet: 102067**

Eredeti jelzet: n.a.

Tervrajz, hallgatói rajz, fotó: F

Objektum: Bérház oldalhomlokzata

Megnevezés: n.a.

Helység: [Budapest]

Cím: n.a.

Hrsz: n.a.

Szerzőségi közlés: Steindl Imre

Szignó: jobbra lent

Keltezés: s.a.

Hordozó: papír

Technika: fotó

Lépték: n.a.

Méret: 25x33 cm

Állapot: jó

Hagyaték: Steindl Imre

Megjegyzés: 102059-102068-ig összetartozó anyag

**Jelzet: 102068**

Eredeti jelzet: n.a.

Tervrajz, hallgatói rajz, fotó: F

Objektum: Bérház főhomlokzata

Megnevezés: n.a.

Helység: [Budapest]

Cím: n.a.

Hrsz: n.a.

Szerzőségi közlés: [Steindl Imre]

Szignó: n.a.

Keltezés: s.a.

Hordozó: papír

Technika: fotó

Lépték: n.a.

Méret: 25x33 cm

Állapot: jó

Hagyaték: Steindl Imre

Megjegyzés: 102059-102068-ig, 101139, 101140 és 101151-gyel összetartozó anyag

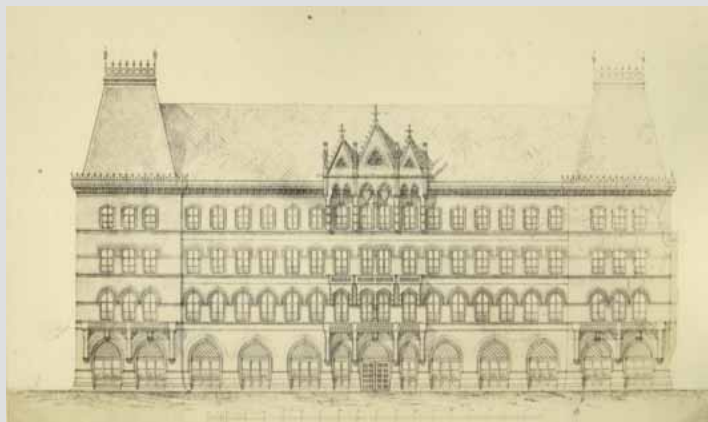
**Jelzet: 102069**

Eredeti jelzet: n.a.

Tervrajz, hallgatói rajz, fotó: F

Objektum: Templom távlati képe

Megnevezés: n.a.

Helység: n.a.

Cím: n.a.

Hrsz: n.a.

Szerzőségi közlés: n.a.

Szignó: n.a.

Keltezés: s.a.

Hordozó: papír

Technika: fotó

Lépték: n.a.

Méret: 32,5x24,9 cm

Állapot: jó

Hagyaték: Steindl Imre

Megjegyzés:



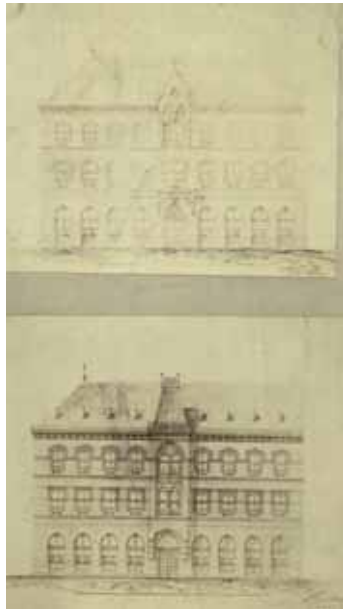

Jelzet: **102070**
 Eredeti jelzet: n.a.
 Tervrajz, hallgatói rajz, fotó: F
 Objektum: Homlokzatok
 Megnevezés: n.a.
 Helység: n.a.
 Cím: n.a.
 Hrsz: n.a.
 Szerzőségi közlés: Steindl Imre
 Szignó: jobbra lent, jobbra középen
 Keltezés: 1867.
 Hordozó: papír
 Technika: fotó
 Lépték: n.a.
 Méret: 33x25 cm
 Állapot: jó
 Hagyaték: Steindl Imre
 Megjegyzés:

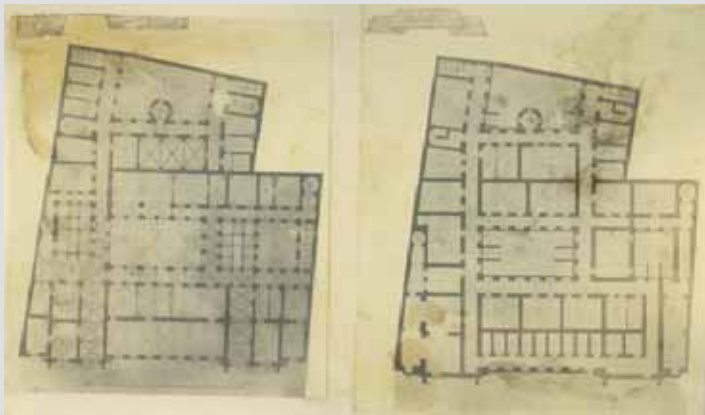

Jelzet: **102071**
 Eredeti jelzet: n.a.
 Tervrajz, hallgatói rajz, fotó: F
 Objektum: Törvényszék pincszinti és földszinti alaprajza,
 Pesti Új Városháza tervváltozata
 Megnevezés: Földszint, Souterrain
 Helység: [Budapest]
 Cím: n.a.
 Hrsz: n.a.
 Szerzőségi közlés: [Steindl Imre]
 Szignó: n.a.
 Keltezés: s.a.
 Hordozó: papír
 Technika: fotó
 Lépték: n.a.
 Méret: 25x33 cm
 Állapot: jó
 Hagyaték: Steindl Imre
 Megjegyzés: 102071-102089-ig, 101170-101172 és
 102003-102023-mal összetartozó anyag

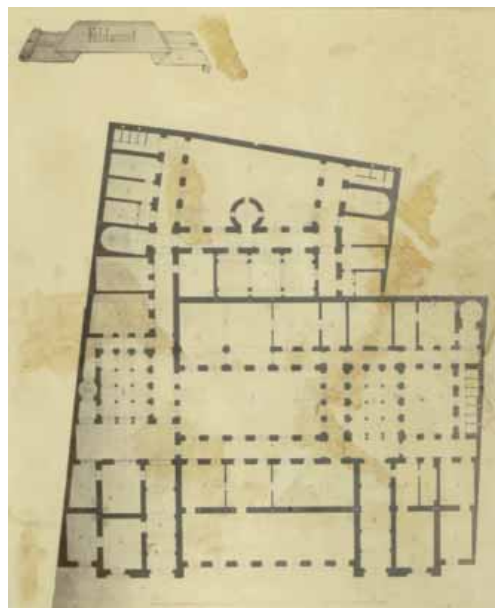

Jelzet: **102072**
 Eredeti jelzet: n.a.
 Tervrajz, hallgatói rajz, fotó: F
 Objektum: Törvényszék földszinti alaprajza,
 Pesti Új Városháza tervváltozata
 Megnevezés: Földszint
 Helység: [Budapest]
 Cím: n.a.
 Hrsz: n.a.
 Szerzőségi közlés: [Steindl Imre]
 Szignó: n.a.
 Keltezés: s.a.
 Hordozó: papír
 Technika: fotó
 Lépték: n.a.
 Méret: 32,8x24,6 cm
 Állapot: jó
 Hagyaték: Steindl Imre
 Megjegyzés: 102071-102089-ig, 101170-101172 és 102003-
 102023-mal összetartozó anyag

**Jelzet: 102073**

Eredeti jelzet: n.a.

Tervrajz, hallgatói rajz, fotó: F

Objektum: Törvényszék földszinti alaprajza,

Pesti Új Városháza tervváltozata

Megnevezés: Földszint

Helység: [Budapest]

Cím: n.a.

Hrsz: n.a.

Szerzőségi közlés: [Steindl Imre]

Szignó: n.a.

Keltezés: s.a.

Hordozó: papír

Technika: fotó

Lépték: n.a.

Méret: 32,7x25 cm

Állapot: jó

Hagyaték: Steindl Imre

Megjegyzés: 102071-102089-ig, 101170-101172 és

102003-102023-mal összetartozó anyag

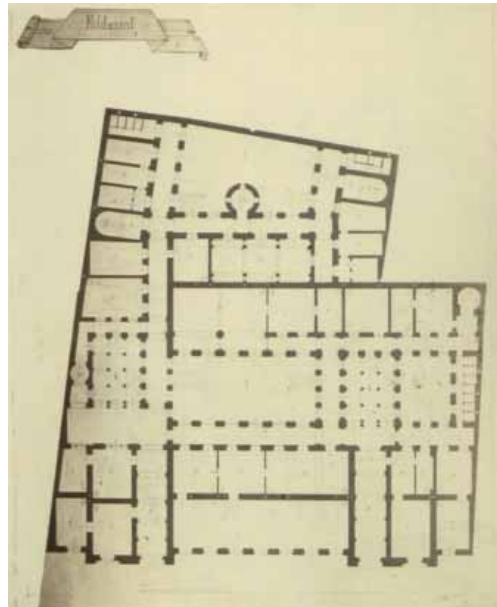
**Jelzet: 102074**

Eredeti jelzet: n.a.

Tervrajz, hallgatói rajz, fotó: F

Objektum: Törvényszék emeleti alaprajzai,

Pesti Új Városháza tervváltozata

Megnevezés: n.a.

Helység: [Budapest]

Cím: n.a.

Hrsz: n.a.

Szerzőségi közlés: [Steindl Imre]

Szignó: n.a.

Keltezés: s.a.

Hordozó: papír

Technika: fotó

Lépték: n.a.

Méret: 25x33,1 cm

Állapot: jó

Hagyaték: Steindl Imre

Megjegyzés: 102071-102089-ig, 101170-101172 és

102003-102023-mal összetartozó anyag

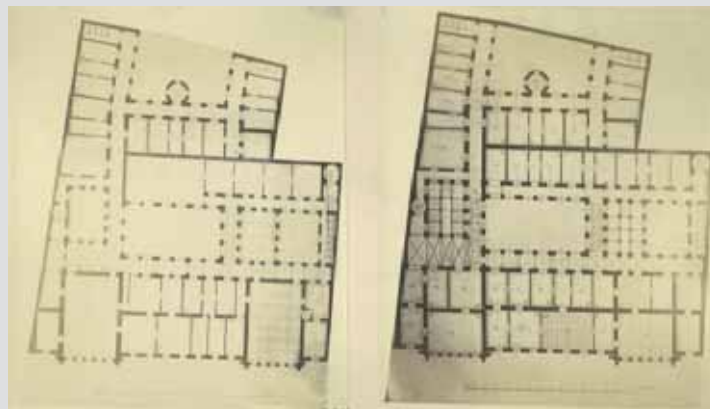
**Jelzet: 102075**

Eredeti jelzet: n.a.

Tervrajz, hallgatói rajz, fotó: F

Objektum: Törvényszék metszete,

Pesti Új Városháza tervváltozata

Megnevezés: n.a.

Helység: [Budapest]

Cím: n.a.

Hrsz: n.a.

Szerzőségi közlés: Steindl Imre

Szignó: jobbra lent

Keltezés: s.a.

Hordozó: papír

Technika: fotó

Lépték: n.a.

Méret: 25x32,8 cm

Állapot: jó

Hagyaték: Steindl Imre

Megjegyzés: 102071-102089-ig és 102003-102023-mal

összetartozó anyag

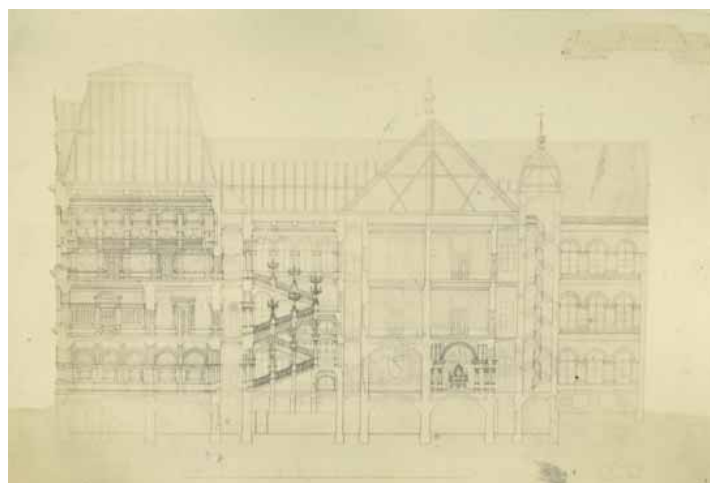

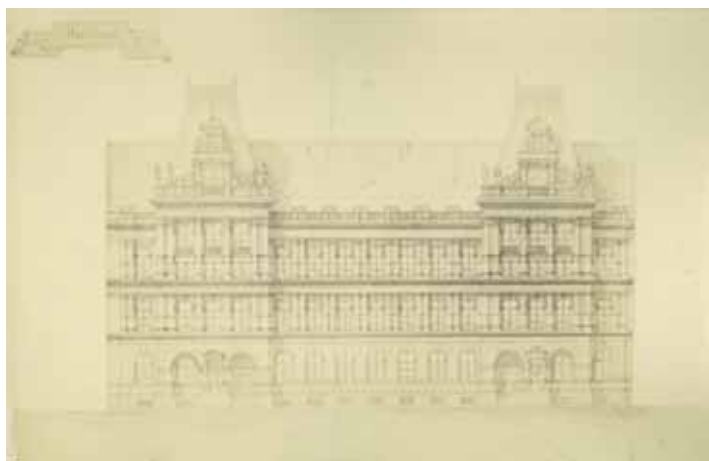

Jelzet: **102076**
 Eredeti jelzet: n.a.
 Tervrajz, hallgatói rajz, fotó: F
 Objektum: Törvényszék homlokzata,
 Pesti Új Városháza tervváltozata
 Megnevezés: n.a.
 Helység: [Budapest]
 Cím: n.a.
 Hrsz: n.a.
 Szerzőségi közlés: Steindl Imre
 Szignó: jobbra lent
 Keltezés: s.a.
 Hordozó: papír
 Technika: fotó
 Lépték: n.a.
 Méret: 25x33 cm
 Állapot: jó
 Hagyaték: Steindl Imre
 Megjegyzés: 102071-102089-ig és 102003-102023-mal
 összetartozó anyag

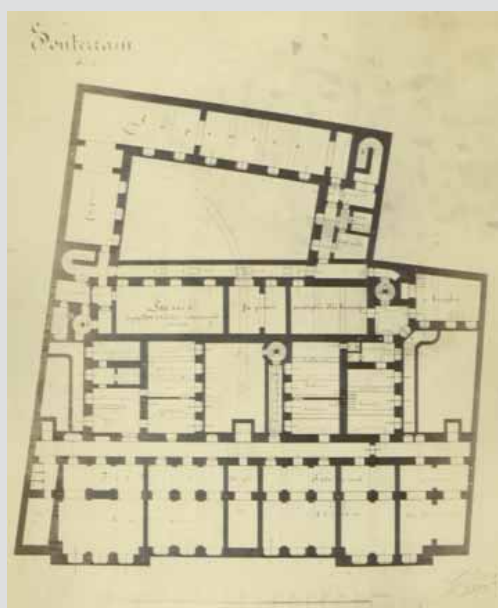

Jelzet: **102077**
 Eredeti jelzet: n.a.
 Tervrajz, hallgatói rajz, fotó: F
 Objektum: Törvényszék pincszinti alaprajza,
 Pesti Új Városháza tervváltozata
 Megnevezés: Souterrain
 Helység: [Budapest]
 Cím: n.a.
 Hrsz: n.a.
 Szerzőségi közlés: Steindl Imre
 Szignó: jobbra lent
 Keltezés: 1869.
 Hordozó: papír
 Technika: fotó
 Lépték: n.a.
 Méret: 33x25 cm
 Állapot: jó
 Hagyaték: Steindl Imre
 Megjegyzés: 102071-102089-ig, és 102003-102023-mal
 összetartozó anyag

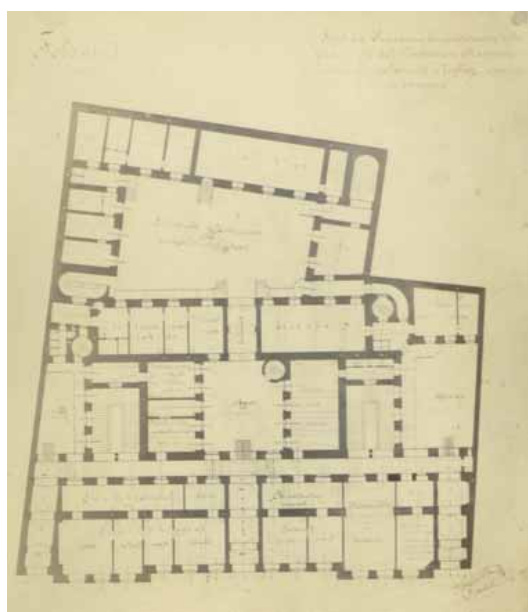

Jelzet: **102078**
 Eredeti jelzet: n.a.
 Tervrajz, hallgatói rajz, fotó: F
 Objektum: Törvényszék földszinti alaprajza,
 Pesti Új Városháza tervváltozata
 Megnevezés: Földszint
 Helység: Budapest
 Cím: n.a.
 Hrsz: n.a.
 Szerzőségi közlés: Steindl Imre
 Szignó: jobbra lent
 Keltezés: 1869.
 Hordozó: papír
 Technika: fotó
 Lépték: n.a.
 Méret: 32,7x25 cm
 Állapot: jó
 Hagyaték: Steindl Imre
 Megjegyzés: 102071-102089-ig és 102003-102023-mal
 összetartozó anyag

**Jelzet: 102079**

Eredeti jelzet: n.a.

Tervrajz, hallgatói rajz, fotó: F

Objektum: Törvényszék első emeleti alaprajza,

Pesti Új Városháza tervváltozata

Megnevezés: Első emelet.

Helység: [Budapest]

Cím: n.a.

Hrsz: n.a.

Szerzőségi közlés: Steindl Imre

Szignó: jobbra lent

Keltezés: 1869.03.28.

Hordozó: papír

Technika: fotó

Lépték: n.a.

Méret: 32,7x25 cm

Állapot: jó

Hagyaték: Steindl Imre

Megjegyzés: 102071-102089-ig és 102003-102023-mal összetartozó anyag

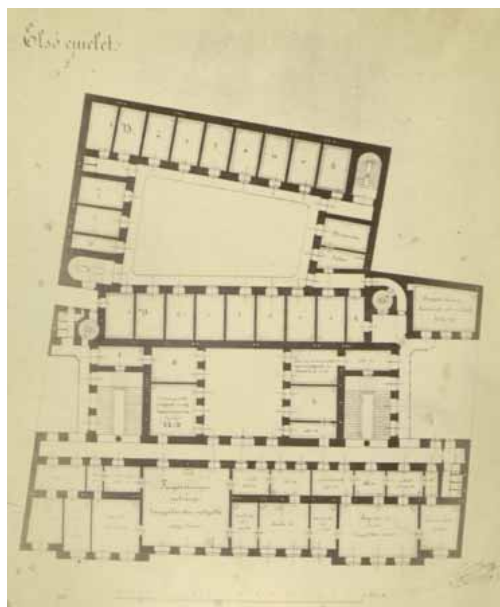
**Jelzet: 102080**

Eredeti jelzet: n.a.

Tervrajz, hallgatói rajz, fotó: F

Objektum: Törvényszék második emeleti alaprajza,

Pesti Új Városháza tervváltozata

Megnevezés: Második emelet

Helység: [Budapest]

Cím: n.a.

Hrsz: n.a.

Szerzőségi közlés: Steindl Imre

Szignó: jobbra lent

Keltezés: 1869.03.28.

Hordozó: papír

Technika: fotó

Lépték: n.a.

Méret: 32,7x25 cm

Állapot: jó

Hagyaték: Steindl Imre

Megjegyzés: 102071-102089-ig és 102003-102023-mal összetartozó anyag

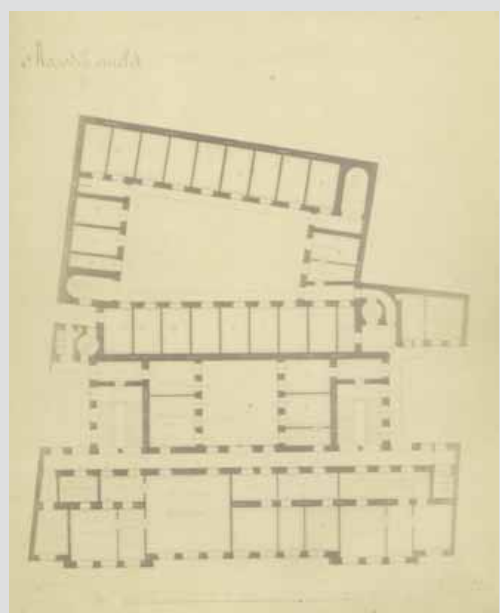
**Jelzet: 102081**

Eredeti jelzet: n.a.

Tervrajz, hallgatói rajz, fotó: F

Objektum: Törvényszék harmadik emeleti alaprajza,

Pesti Új Városháza tervváltozata

Megnevezés: Harmadik emelet.

Helység: [Budapest]

Cím: n.a.

Hrsz: n.a.

Szerzőségi közlés: Steindl Imre

Szignó: jobbra lent

Keltezés: 1869.03.28.

Hordozó: papír

Technika: fotó

Lépték: n.a.

Méret: 32,7x25 cm

Állapot: jó

Hagyaték: Steindl Imre

Megjegyzés: 102071-102089-ig és 102003-102023-mal összetartozó anyag

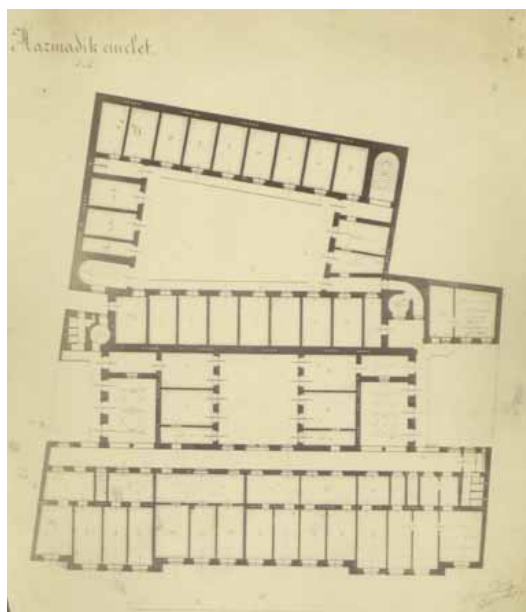

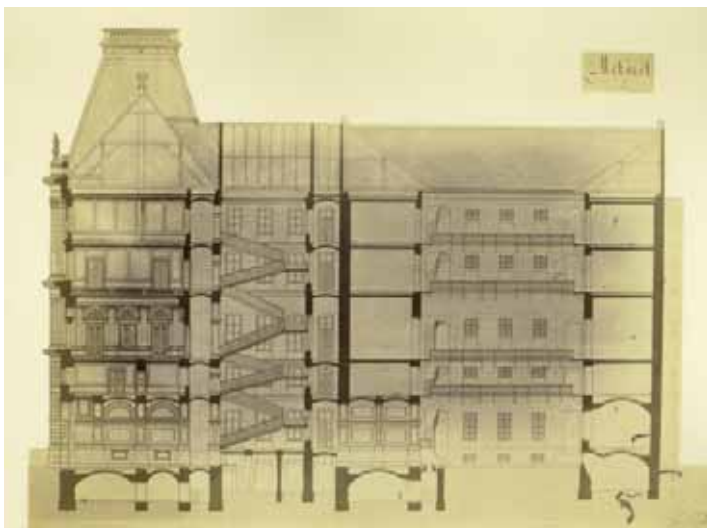

Jelzet: **102082**
 Eredeti jelzet: n.a.
 Tervrajz, hallgatói rajz, fotó: F
 Objektum: Törvényszék metszete,
 Pesti Új Városháza tervváltozata
 Megnevezés: Metszet
 Helység: [Budapest]
 Cím: n.a.
 Hrsz: n.a.
 Szerzőségi közlés: Steindl Imre
 Szignó: jobbra lent
 Keltezés: 1869.03.28.
 Hordozó: papír
 Technika: fotó
 Lépték: n.a.
 Méret: 25x32,8 cm
 Állapot: jó
 Hagyaték: Steindl Imre
 Megjegyzés: 102071-102089-ig és 102003-102023-mal
 összetartozó anyag

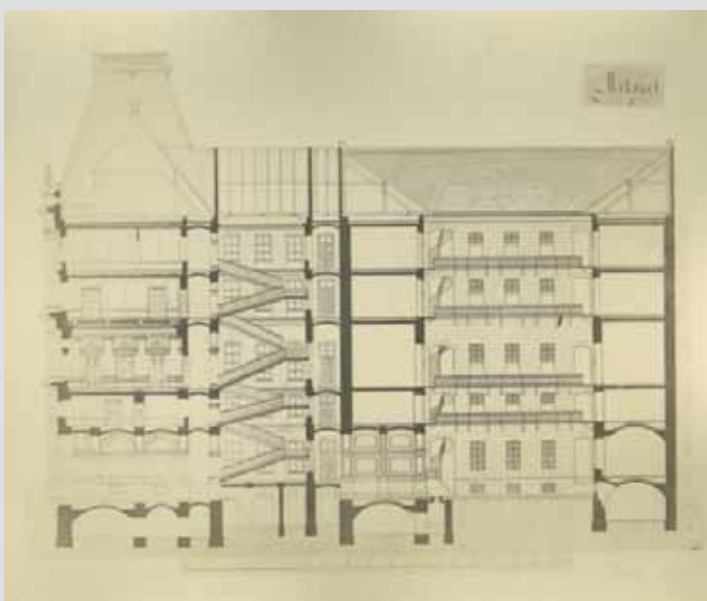

Jelzet: **102083**
 Eredeti jelzet: n.a.
 Tervrajz, hallgatói rajz, fotó: F
 Objektum: Törvényszék metszete,
 Pesti Új Városháza tervváltozata
 Megnevezés: Metszet
 Helység: [Budapest]
 Cím: n.a.
 Hrsz: n.a.
 Szerzőségi közlés: [Steindl Imre]
 Szignó: n.a.
 Keltezés: [1869.03.28.]
 Hordozó: papír
 Technika: fotó
 Lépték: n.a.
 Méret: 25x32,8 cm
 Állapot: jó
 Hagyaték: Steindl Imre
 Megjegyzés: 102071-102089-ig és 102003-102023-mal
 összetartozó anyag



Jelzet: **102084**
 Eredeti jelzet: n.a.
 Tervrajz, hallgatói rajz, fotó: F
 Objektum: Törvényszék homlokzata,
 Pesti Új Városháza tervváltozata
 Megnevezés: Homlokzat
 Helység: [Budapest]
 Cím: n.a.
 Hrsz: n.a.
 Szerzőségi közlés: Steindl Imre
 Szignó: jobbra lent
 Keltezés: [1869.03.28.]
 Hordozó: papír
 Technika: fotó
 Lépték: n.a.
 Méret: 25x33 cm
 Állapot: jó
 Hagyaték: Steindl Imre
 Megjegyzés: 102071-102089-ig és 102003-102023-mal
 összetartozó anyag

Jelzet: 102085

Eredeti jelzet: n.a.
 Tervrajz, hallgatói rajz, fotó: F
 Objektum: Törvényszék homlokzata,
 Pesti Új Városháza tervváltozata
 Megnevezés: Homlokzat
 Helység: [Budapest]
 Cím: n.a.
 Hrsz: n.a.
 Szerzőségi közlés: Steindl Imre
 Szignó: jobbra lent
 Keltezés: [1869.03.28.]
 Hordozó: papír
 Technika: fotó
 Lépték: n.a.
 Méret: 25x33 cm
 Állapot: jó
 Hagyaték: Steindl Imre
 Megjegyzés: 102071-102089-ig és 102003-102023-mal
 összetartozó anyag

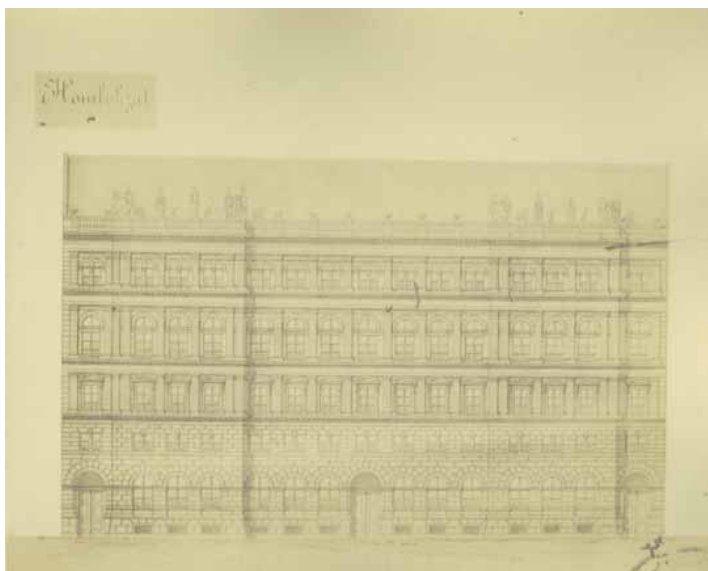
**Jelzet: 102086**

Eredeti jelzet: n.a.
 Tervrajz, hallgatói rajz, fotó: F
 Objektum: Törvényszék homlokzata,
 Pesti Új Városháza tervváltozata
 Megnevezés: Homlokzat.
 Helység: [Budapest]
 Cím: n.a.
 Hrsz: n.a.
 Szerzőségi közlés: [Steindl Imre]
 Szignó: n.a.
 Keltezés: [1869.03.28.]
 Hordozó: papír
 Technika: fotó
 Lépték: n.a.
 Méret: 24,8x33 cm
 Állapot: jó
 Hagyaték: Steindl Imre
 Megjegyzés: 102071-102089-ig és 102003-102023-mal
 összetartozó anyag

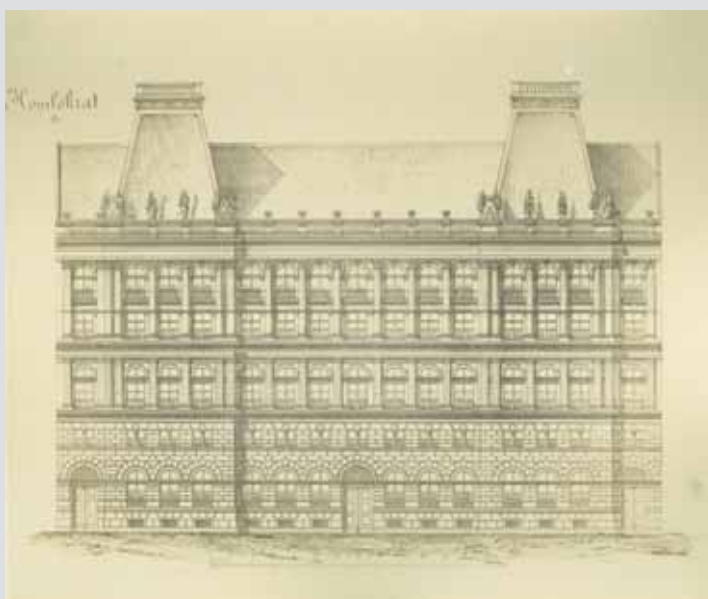
**Jelzet: 102087**

Eredeti jelzet: n.a.
 Tervrajz, hallgatói rajz, fotó: F
 Objektum: Törvényszék homlokzata,
 Pesti Új Városháza tervváltozata
 Megnevezés: Homlokzat.
 Helység: [Budapest]
 Cím: n.a.
 Hrsz: n.a.
 Szerzőségi közlés: Steindl Imre
 Szignó: jobbra lent
 Keltezés: [1869.03.28.]
 Hordozó: papír
 Technika: fotó
 Lépték: n.a.
 Méret: 24,8x32,4 cm
 Állapot: jó
 Hagyaték: Steindl Imre
 Megjegyzés: 102071-102089-ig és 102003-102023-mal
 összetartozó anyag



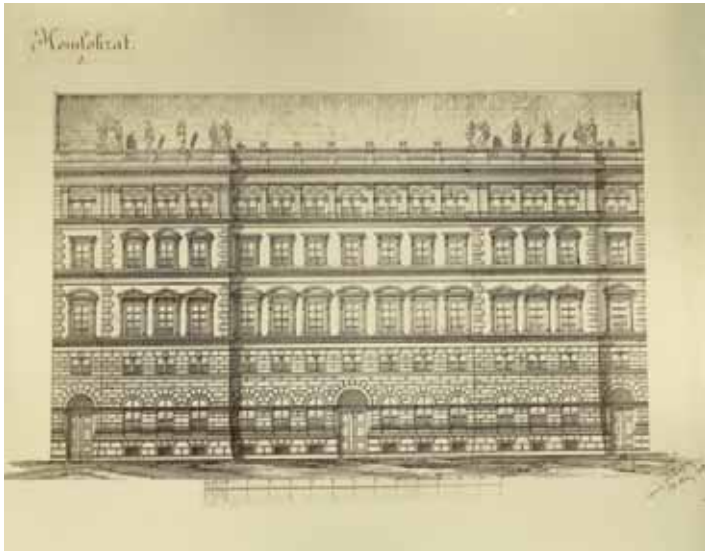

Jelzet: **102088**
 Eredeti jelzet: n.a.
 Tervrajz, hallgatói rajz, fotó: F
 Objektum: Törvényszék homlokzata,
 Pesti Új Városháza tervváltozata
 Megnevezés: Homlokzat.
 Helység: [Budapest]
 Cím: n.a.
 Hrsz: n.a.
 Szerzőségi közlés: Steindl Imre
 Szignó: jobbra lent
 Keltezés: 1869.
 Hordozó: papír
 Technika: fotó
 Lépték: n.a.
 Méret: 25,5x33 cm
 Állapot: jó
 Hagyaték: Steindl Imre
 Megjegyzés: 102071-102089-ig és 102003-102023-mal
 összetartozó anyag



Jelzet: **102089**
 Eredeti jelzet: n.a.
 Tervrajz, hallgatói rajz, fotó: F
 Objektum: Törvényszék homlokzata,
 Pesti Új Városháza tervváltozata
 Megnevezés: Homlokzat.
 Helység: [Budapest]
 Cím: n.a.
 Hrsz: n.a.
 Szerzőségi közlés: Steindl Imre
 Szignó: jobbra lent
 Keltezés: 1869.03.28.
 Hordozó: papír
 Technika: fotó
 Lépték: n.a.
 Méret: 24,8x33 cm
 Állapot: jó
 Hagyaték: Steindl Imre
 Megjegyzés: 102071-102089-ig és 102003-102023-mal
 összetartozó anyag



Jelzet: **102090**
 Eredeti jelzet: n.a.
 Tervrajz, hallgatói rajz, fotó: T
 Objektum: Erzsébetvárosi római katolikus templom homlokzata
 Megnevezés: Szentélynézet
 Helység: Budapest
 Cím: n.a.
 Hrsz: n.a.
 Szerzőségi közlés: Steindl Imre
 Szignó: jobbra lent
 Keltezés: 1892.
 Hordozó: papír
 Technika: tus, akvarell
 Lépték: n.a.
 Méret: 49,5x36 cm
 Állapot: sérült
 Hagyaték: Steindl Imre
 Megjegyzés:

**Jelzet: 102091**

Eredeti jelzet: n.a.

Tervrajz, hallgatói rajz, fotó: T

Objektum: OTI Szobránc-Fürdő, Kastély-szálló,

Metszetek, Homlokzatok

Megnevezés: O.T.I. Szobránc-Fürdő, Kastély-szálló

Helység: Szobránc

Cím: n.a.

Hrsz: n.a.

Szerzőségi közlés: ifj. Lechner Jenő

Szignó: n.a.

Keltezés: 1942.

Hordozó: papír

Technika: nyomtat

Lépték: 1:100

Méret: 43,5x63,5 cm

Állapot: jó

Hagyaték: ifj. Kismarty-Lechner Jenő

Megjegyzés: 102091-102095-ig összetartozó anyag

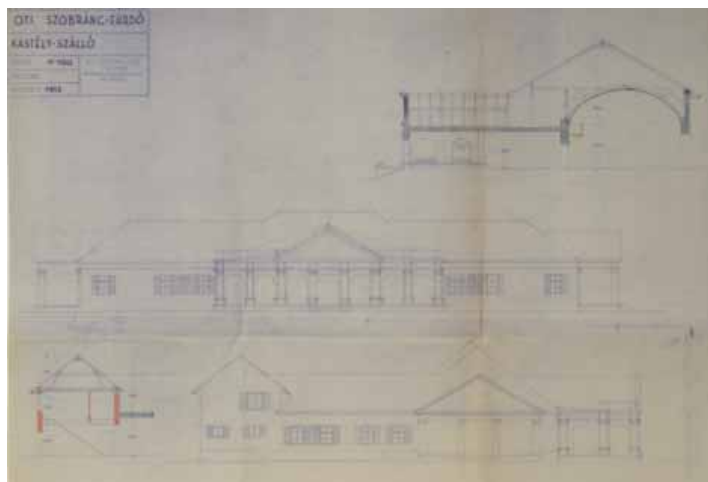
**Jelzet: 102092**

Eredeti jelzet: n.a.

Tervrajz, hallgatói rajz, fotó: T

Objektum: OTI Szobránc-Fürdő, Kastély-szálló,

Alaprajz, Metszet

Megnevezés: n.a.

Helység: [Szobránc]

Cím: n.a.

Hrsz: n.a.

Szerzőségi közlés: [ifj. Lechner Jenő]

Szignó: n.a.

Keltezés: [1942]

Hordozó: papír

Technika: nyomtat

Lépték: 1:100

Méret: 44x96,5 cm

Állapot: jó

Hagyaték: [ifj. Kismarty-Lechner Jenő]

Megjegyzés: 102091-102095-ig összetartozó anyag

**Jelzet: 102093**

Eredeti jelzet: n.a.

Tervrajz, hallgatói rajz, fotó: T

Objektum: OTI Szobránc-Fürdő, Kastély-szálló, Alaprajz

Megnevezés: n.a.

Helység: [Szobránc]

Cím: n.a.

Hrsz: n.a.

Szerzőségi közlés: [ifj. Lechner Jenő]

Szignó: n.a.

Keltezés: [1942]

Hordozó: papír

Technika: nyomtat

Lépték: 1:100

Méret: 44,7x61,6 cm

Állapot: jó

Hagyaték: [ifj. Kismarty-Lechner Jenő]

Megjegyzés: 102091-102095-ig összetartozó anyag

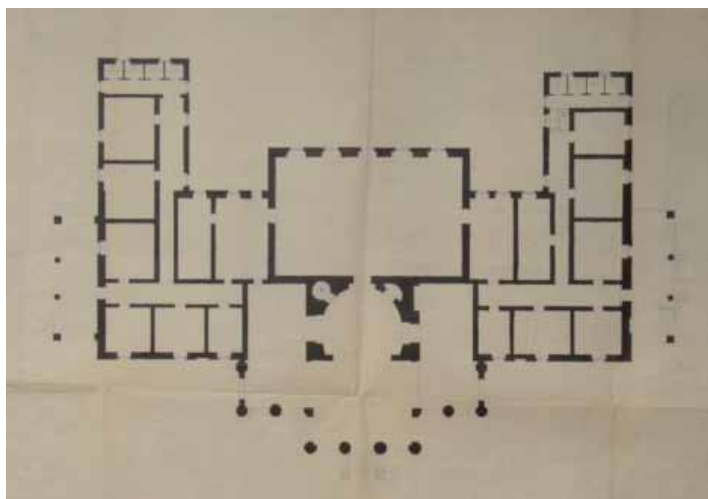

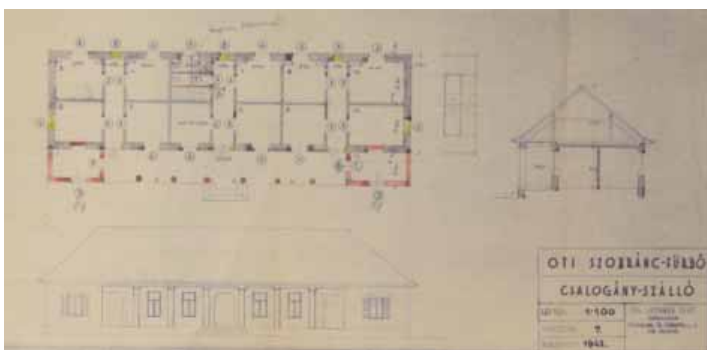

Jelzet: **102094**
 Eredeti jelzet: n.a.
 Tervrajz, hallgatói rajz, fotó: T
 Objektum: OTI Szobránc-Fürdő, Csalogány-szálló,
 Alaprajz, Metszet
 Megnevezés: O.T.I. Szobránc-Fürdő, Csalogány-szálló
 Helység: Szobránc
 Cím: n.a.
 Hrsz: n.a.
 Szerzőségi közlés: ifj. Lechner Jenő
 Szignó: n.a.
 Keltezés: 1942.
 Hordozó: papír
 Technika: nyomat
 Lépték: 1:100
 Méret: 26,9x53,8 cm
 Állapot: jó
 Hagyaték: ifj. Kismarty-Lechner Jenő
 Megjegyzés: 102091-102095-ig összetartozó anyag

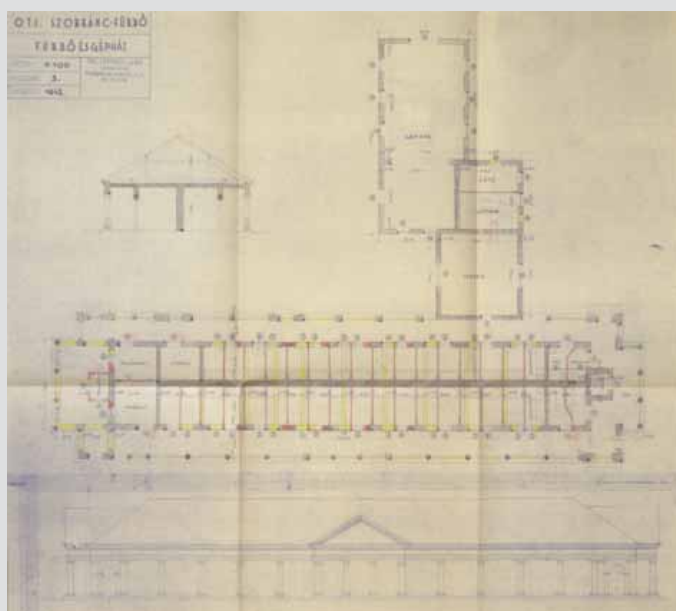

Jelzet: **102095**
 Eredeti jelzet: n.a.
 Tervrajz, hallgatói rajz, fotó: T
 Objektum: OTI Szobránc-Fürdő, Fürdő és gépház, Alaprajz,
 Metszet, Homlokzat
 Megnevezés: O.T.I. Szobránc-Fürdő, Csalogány-szálló
 Helység: Szobránc
 Cím: n.a.
 Hrsz: n.a.
 Szerzőségi közlés: ifj. Lechner Jenő
 Szignó: n.a.
 Keltezés: 1942.
 Hordozó: papír
 Technika: nyomat, akvarell
 Lépték: 1:100
 Méret: 55x61 cm
 Állapot: jó
 Hagyaték: ifj. Kismarty-Lechner Jenő
 Megjegyzés: 102091-102095-ig összetartozó anyag



Jelzet: **102096**
 Eredeti jelzet: n.a.
 Tervrajz, hallgatói rajz, fotó: T
 Objektum: Mezőkövesdi Városháza, homlokzat
 Megnevezés: n.a.
 Helység: Mezőkövesd
 Cím: n.a.
 Hrsz: n.a.
 Szerzőségi közlés: Dr. Lechner Jenő
 Szignó: jobbra lent
 Keltezés: s.a.
 Hordozó: papír, pausz
 Technika: ceruza, akvarell
 Lépték: n.a.
 Méret: 43,8x80 cm
 Állapot: rossz
 Hagyaték: id. Kismarty-Lechner Jenő
 Megjegyzés: Hátoldalán: A mezőkövesdi városháza díjnyertes pályaterve, tervezte: Dr Lechner Jenő Őszi Csoportos kiállítás, Múcsarnok 1939. 101477-101478-cal összetartozó anyag

Jelzet: **102097**

Eredeti jelzet: n.a.

Tervrajz, hallgatói rajz, fotó: T

Objektum: Pázmány Péter Tudományegyetem,

Templom részletrajza

Megnevezés: Pázmány Péter Tud. Egyetemi Templom.

22 drb kandelláber

Helység: Budapest

Cím: n.a.

Hrsz: n.a.

Szerzőségi közlés: Dr. Lechner Jenő

Szignó: jobbra lent

Keltezés: 1928.07.01.

Hordozó: pausz

Technika: ceruza

Lépték: n.a.

Méret: 159x67,8 cm

Állapot: sérült

Hagyaték: id. Kismarty-Lechner Jenő

Megjegyzés:

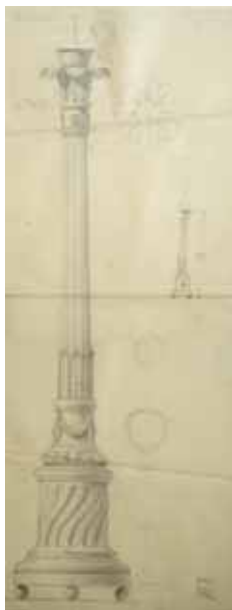

Jelzet: **102098**

Eredeti jelzet: n.a.

Tervrajz, hallgatói rajz, fotó: T

Objektum: Kandeláber terve

Megnevezés: n.a.

Helység: n.a.

Cím: n.a.

Hrsz: n.a.

Szerzőségi közlés: [Dr. Lechner Jenő]

Szignó: n.a.

Keltezés: s.a.

Hordozó: papír

Technika: ceruza

Lépték: n.a.

Méret: 178,4x55 cm

Állapot: rossz

Hagyaték: [id. Kismarty-Lechner Jenő]

Megjegyzés:

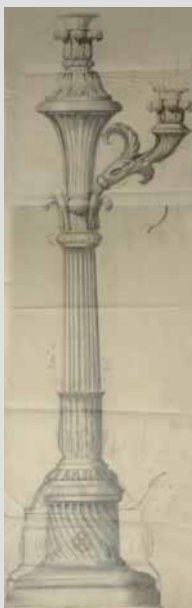

Jelzet: **102099**

Eredeti jelzet: n.a.

Tervrajz, hallgatói rajz, fotó: T

Objektum: Jókai Mór síremléke, részlet

Megnevezés: n.a.

Helység: [Budapest]

Cím: [Kerepesi út]

Hrsz: n.a.

Szerzőségi közlés: [Dr. Lechner Jenő]

Szignó: n.a.

Keltezés: [1928]

Hordozó: pausz

Technika: ceruza

Lépték: n.a.

Méret: 23,2x34,6 cm

Állapot: jó

Hagyaték: [id. Kismarty-Lechner Jenő]

Megjegyzés: 102099-102108-ig és 102189-102191-gyel összetartozó anyag

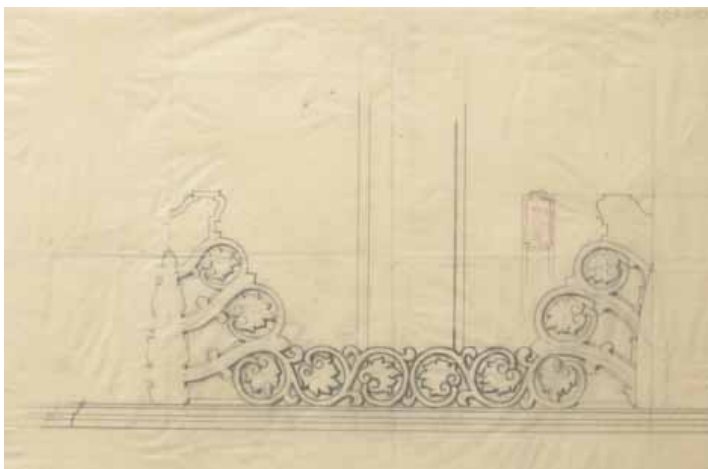

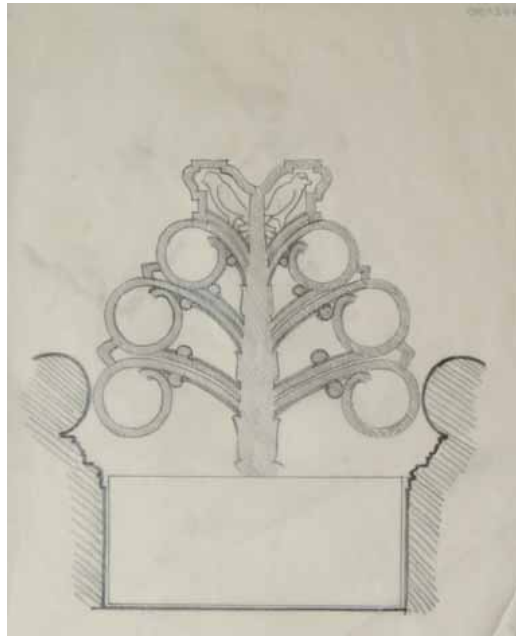

Jelzet: **102100**
 Eredeti jelzet: n.a.
 Tervrajz, hallgatói rajz, fotó: T
 Objektum: Jókai Mór síremléke, részlet
 Megnevezés: n.a.
 Helység: [Budapest]
 Cím: [Kerepesi út]
 Hrsz: n.a.
 Szerzőségi közlés: [Dr. Lechner Jenő]
 Szignó: n.a.
 Keltezés: [1928]
 Hordozó: pausz
 Technika: ceruza
 Lépték: n.a.
 Méret: 23,5x28,5 cm
 Állapot: jó
 Hagyaték: [id. Kismarty-Lechner Jenő]
 Megjegyzés: 102099-102108-ig és 102189-102191-gyel
 összetartozó anyag

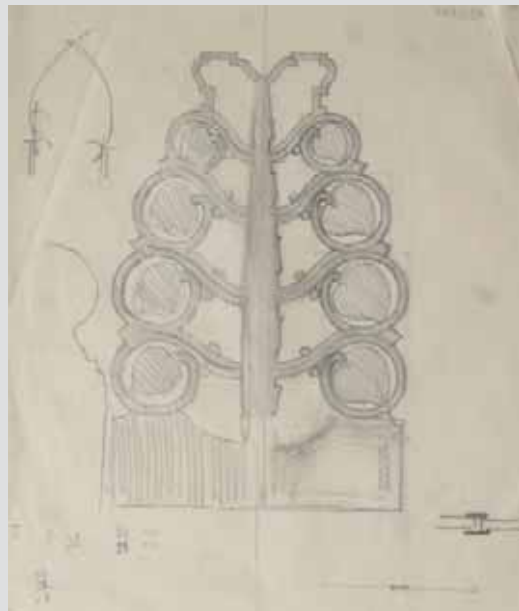

Jelzet: **102101**
 Eredeti jelzet: n.a.
 Tervrajz, hallgatói rajz, fotó: T
 Objektum: Jókai Mór síremléke, részlet
 Megnevezés: n.a.
 Helység: [Budapest]
 Cím: [Kerepesi út]
 Hrsz: n.a.
 Szerzőségi közlés: [Dr. Lechner Jenő]
 Szignó: n.a.
 Keltezés: [1928]
 Hordozó: pausz
 Technika: ceruza
 Lépték: n.a.
 Méret: 33x28,6 cm
 Állapot: jó
 Hagyaték: [id. Kismarty-Lechner Jenő]
 Megjegyzés: 102099-102108-ig és 102189-102191-gyel
 összetartozó anyag

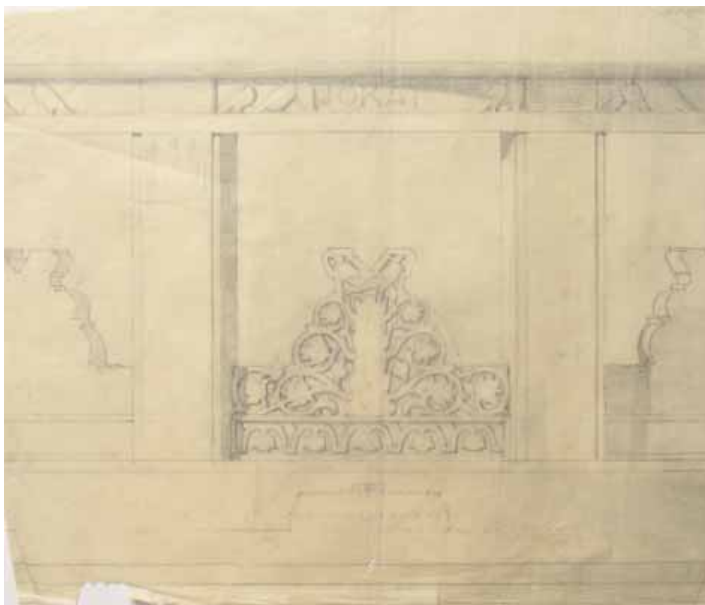

Jelzet: **102102**
 Eredeti jelzet: n.a.
 Tervrajz, hallgatói rajz, fotó: T
 Objektum: Jókai Mór síremléke, részlet
 Megnevezés: n.a.
 Helység: [Budapest]
 Cím: [Kerepesi út]
 Hrsz: n.a.
 Szerzőségi közlés: [Dr. Lechner Jenő]
 Szignó: n.a.
 Keltezés: [1928]
 Hordozó: pausz
 Technika: ceruza
 Lépték: n.a.
 Méret: 46,6x54,8 cm
 Állapot: jó
 Hagyaték: [id. Kismarty-Lechner Jenő]
 Megjegyzés: 102099-102108-ig és 102189-102191-gyel
 összetartozó anyag

**Jelzet: 102103**

Eredeti jelzet: n.a.

Tervrajz, hallgatói rajz, fotó: T

Objektum: Jókai Mór síremléke, részlet

Megnevezés: Jókai síremlék előlépcsői

Helység: [Budapest]

Cím: [Kerepesi út]

Hrsz: n.a.

Szerzőségi közlés: [Dr. Lechner Jenő]

Szignó: n.a.

Keltezés: [1928]

Hordozó: pausz

Technika: ceruza

Lépték: 1:20

Méret: 35,9x41,8 cm

Állapot: jó

Hagyaték: [id. Kismarty-Lechner Jenő]

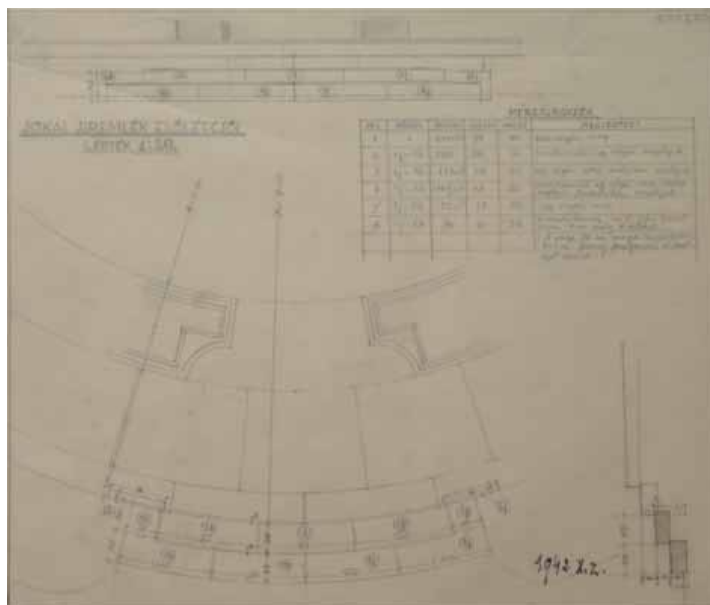
Megjegyzés: 102099-102108-ig és 102189-102191-gyel
összetartozó anyag**Jelzet: 102104**

Eredeti jelzet: n.a.

Tervrajz, hallgatói rajz, fotó: T

Objektum: Jókai Mór síremléke, részlet

Megnevezés: n.a.

Helység: [Budapest]

Cím: [Kerepesi út]

Hrsz: n.a.

Szerzőségi közlés: [Dr. Lechner Jenő]

Szignó: n.a.

Keltezés: [1928]

Hordozó: papír

Technika: ceruza

Lépték: 1:25

Méret: 31,1x58,6 cm

Állapot: sérült

Hagyaték: [id. Kismarty-Lechner Jenő]

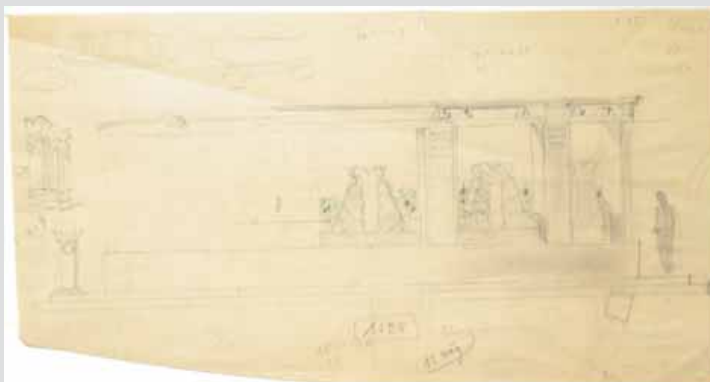
Megjegyzés: 102099-102108-ig és 102189-102191-gyel
összetartozó anyag**Jelzet: 102105**

Eredeti jelzet: n.a.

Tervrajz, hallgatói rajz, fotó: T

Objektum: Jókai Mór síremléke, részlet

Megnevezés: n.a.

Helység: [Budapest]

Cím: [Kerepesi út]

Hrsz: n.a.

Szerzőségi közlés: [Dr. Lechner Jenő]

Szignó: n.a.

Keltezés: [1928]

Hordozó: pausz

Technika: ceruza

Lépték: n.a.

Méret: 38x28,8 cm

Állapot: sérült

Hagyaték: [id. Kismarty-Lechner Jenő]

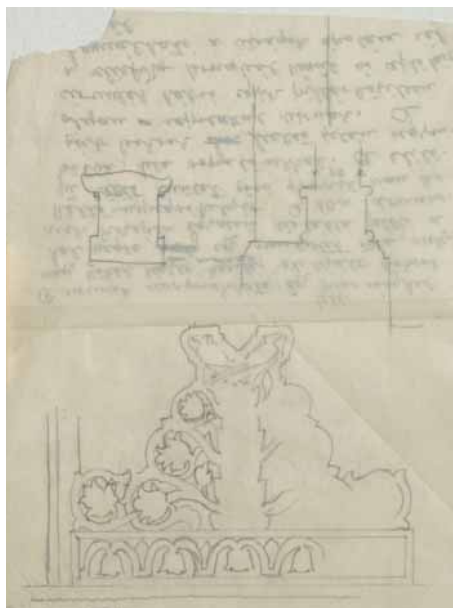
Megjegyzés: 102099-102108-ig és 102189-102191-gyel
összetartozó anyag

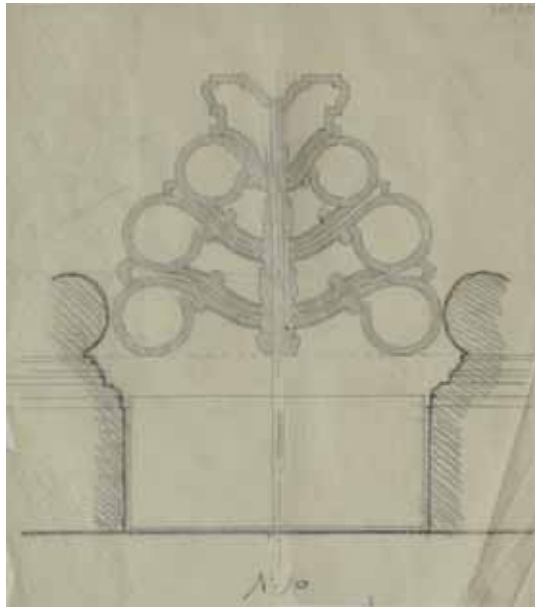

Jelzet: **102106**
 Eredeti jelzet: n.a.
 Tervrajz, hallgatói rajz, fotó: T
 Objektum: Jókai Mór síremléke, részlet
 Megnevezés: n.a.
 Helység: [Budapest]
 Cím: [Kerepesi út]
 Hrsz: n.a.
 Szerzőségi közlés: [Dr. Lechner Jenő]
 Szignó: n.a.
 Keltezés: [1928]
 Hordozó: pausz
 Technika: ceruza
 Lépték: 1:10
 Méret: 31,1x28,4 cm
 Állapot: sérült
 Hagyaték: [id. Kismarty-Lechner Jenő]
 Megjegyzés: 102099-102108-ig és 102189-102191-ig
 összetartozó anyag

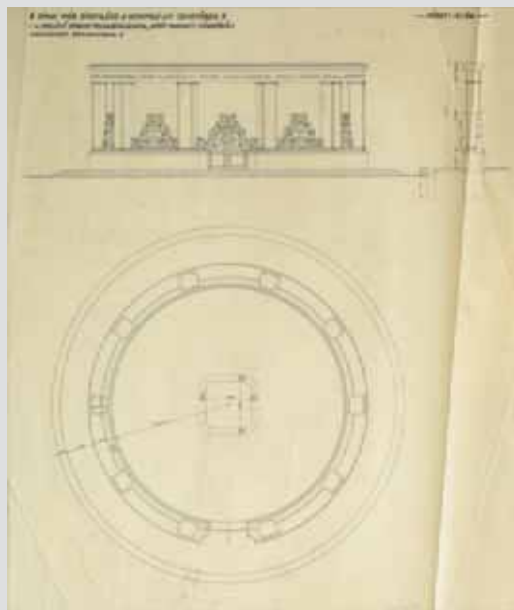

Jelzet: **102107**
 Eredeti jelzet: n.a.
 Tervrajz, hallgatói rajz, fotó: T
 Objektum: Jókai Mór síremléke, alaprajz, homlokzat, metszet
 Megnevezés: Jókai Mór síremléke a Kerepesi úti temetőben
 Helység: Budapest
 Cím: Kerepesi út
 Hrsz: n.a.
 Szerzőségi közlés: [Dr. Lechner Jenő]
 Szignó: n.a.
 Keltezés: [1928]
 Hordozó: pausz
 Technika: tus
 Lépték: 1:50
 Méret: 53x45,6 cm
 Állapot: sérült
 Hagyaték: [id. Kismarty-Lechner Jenő]
 Megjegyzés: Felirat: A meglévő sírbolt felhasználásával,
 süttő-haraszti mészkőből; aranyozott bronzkapuval
 102099-102108-ig összetartozó anyag

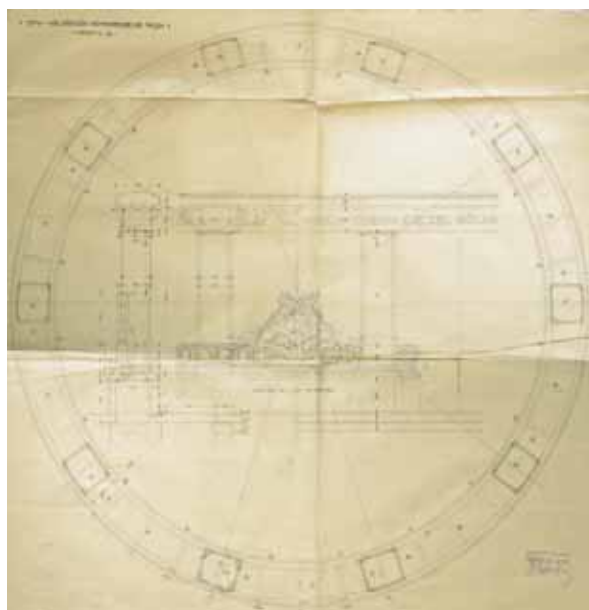

Jelzet: **102108**
 Eredeti jelzet: n.a.
 Tervrajz, hallgatói rajz, fotó: T
 Objektum: Jókai Mór síremléke, alaprajz, homlokzat, metszet
 Megnevezés: Jókai Mór síremlék kőmegrendelési rajza
 Helység: [Budapest]
 Cím: [Kerepesi út]
 Hrsz: n.a.
 Szerzőségi közlés: [Dr. Lechner Jenő]
 Szignó: jobbra lent
 Keltezés: 1928.03.27.
 Hordozó: pausz
 Technika: tus
 Lépték: 1:10
 Méret: 125,2x128,8 cm
 Állapot: rossz
 Hagyaték: [id. Kismarty-Lechner Jenő]
 Megjegyzés: 102099-102108-ig összetartozó anyag



Jelzet: **102109**

Eredeti jelzet: n.a.

Tervrajz, hallgatói rajz, fotó: T

Objektum: Bérház pincszinti alaprajza

Megnevezés: Székesfővárosi bérház a Mester és Dandár uccák sarkán; Pince

Helység: Budapest

Cím: Mester utca, Dandár utca

Hrsz: n.a.

Szerzőségi közlés: [Dr. Lechner Jenő]

Szignó: n.a.

Keltezés: 1933.02.28.

Hordozó: papír

Technika: tus

Lépték: 1:100

Méret: 69,7x53,7 cm

Állapot: sérült

Hagyaték: [id. Kismarty-Lechner Jenő]

Megjegyzés: 102109-102133-ig összetartozó anyag



Jelzet: **102110**

Eredeti jelzet: n.a.

Tervrajz, hallgatói rajz, fotó: T

Objektum: Bérház földszinti alaprajza

Megnevezés: Székesfővárosi bérház a Mester és

Dandár uccák sarkán; Földszint

Helység: Budapest

Cím: Mester utca, Dandár utca

Hrsz: n.a.

Szerzőségi közlés: [Dr. Lechner Jenő]

Szignó: n.a.

Keltezés: [1933]

Hordozó: papír

Technika: tus

Lépték: 1:100

Méret: 67,5x53,6 cm

Állapot: sérült

Hagyaték: [id. Kismarty-Lechner Jenő]

Megjegyzés: 102109-102133-ig összetartozó anyag

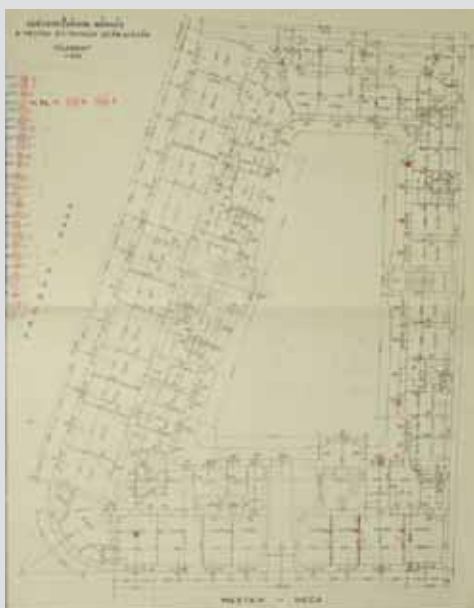

Jelzet: **102111**

Eredeti jelzet: n.a.

Tervrajz, hallgatói rajz, fotó: T

Objektum: Bérház első emeleti alaprajza

Megnevezés: Székesfővárosi bérház a Mester és

Dandár uccák sarkán; I. emelet

Helység: Budapest

Cím: Mester utca, Dandár utca

Hrsz: n.a.

Szerzőségi közlés: [Dr. Lechner Jenő]

Szignó: n.a.

Keltezés: [1933]

Hordozó: papír

Technika: tus

Lépték: 1:100

Méret: 67,6x53,9 cm

Állapot: sérült

Hagyaték: [id. Kismarty-Lechner Jenő]

Megjegyzés: 102109-102133-ig összetartozó anyag





Jelzet: **102112**
 Eredeti jelzet: n.a.
 Tervrajz, hallgatói rajz, fotó: T
 Objektum: Bérház második emeleti alaprajza
 Megnevezés: Székesfővárosi bérház a Mester és Dandár uccák sarkán; II. emelet
 Helység: Budapest
 Cím: Mester utca, Dandár utca
 Hrsz: n.a.
 Szerzőségi közlés: [Dr. Lechner Jenő]
 Szignó: n.a.
 Keltezés: [1933]
 Hordozó: papír
 Technika: tus
 Lépték: 1:100
 Méret: 68x54 cm
 Állapot: sérült
 Hagyaték: [id. Kismarty-Lechner Jenő]
 Megjegyzés: 102109-102133-ig összetartozó anyag



Jelzet: **102113**
 Eredeti jelzet: n.a.
 Tervrajz, hallgatói rajz, fotó: T
 Objektum: Bérház harmadik emeleti alaprajza
 Megnevezés: Székesfővárosi bérház a Mester és Dandár uccák sarkán; III. emelet
 Helység: Budapest
 Cím: Mester utca, Dandár utca
 Hrsz: n.a.
 Szerzőségi közlés: [Dr. Lechner Jenő]
 Szignó: n.a.
 Keltezés: [1933]
 Hordozó: papír
 Technika: tus
 Lépték: 1:100
 Méret: 68x54 cm
 Állapot: sérült
 Hagyaték: [id. Kismarty-Lechner Jenő]
 Megjegyzés: 102109-102133-ig összetartozó anyag



Jelzet: **102114**
 Eredeti jelzet: n.a.
 Tervrajz, hallgatói rajz, fotó: T
 Objektum: Bérház negyedik emeleti alaprajza
 Megnevezés: Székesfővárosi bérház a Mester és Dandár uccák sarkán; IV. emelet
 Helység: Budapest
 Cím: Mester utca, Dandár utca
 Hrsz: n.a.
 Szerzőségi közlés: [Dr. Lechner Jenő]
 Szignó: n.a.
 Keltezés: [1933]
 Hordozó: papír
 Technika: tus
 Lépték: 1:100
 Méret: 67,5x54 cm
 Állapot: sérült
 Hagyaték: [id. Kismarty-Lechner Jenő]
 Megjegyzés: 102109-102133-ig összetartozó anyag

**Jelzet: 102115**

Eredeti jelzet: n.a.

Tervrajz, hallgatói rajz, fotó: T

Objektum: Bérház ötödik emeleti alaprajza

Megnevezés: Székesfővárosi bérház a Mester és

Dandár uccák sarkán; V. emelet

Helység: Budapest

Cím: Mester utca, Dandár utca

Hrsz: n.a.

Szerzőségi közlés: [Dr. Lechner Jenő]

Szignó: n.a.

Keltezés: [1933]

Hordozó: papír

Technika: tus

Lépték: 1:100

Méret: 68x54 cm

Állapot: sérült

Hagyaték: [id. Kismarty-Lechner Jenő]

Megjegyzés: 102109-102133-ig összetartozó anyag

**Jelzet: 102116**

Eredeti jelzet: n.a.

Tervrajz, hallgatói rajz, fotó: T

Objektum: Bérház tetőtéri alaprajza

Megnevezés: Székesfővárosi bérház a Mester és

Dandár uccák sarkán; Mansard

Helység: Budapest

Cím: Mester utca, Dandár utca

Hrsz: n.a.

Szerzőségi közlés: [Dr. Lechner Jenő]

Szignó: n.a.

Keltezés: [1933]

Hordozó: papír

Technika: tus

Lépték: 1:100

Méret: 67,7x54 cm

Állapot: sérült

Hagyaték: [id. Kismarty-Lechner Jenő]

Megjegyzés: 102109-102133-ig összetartozó anyag

**Jelzet: 102117**

Eredeti jelzet: n.a.

Tervrajz, hallgatói rajz, fotó: T

Objektum: Bérház pincszinti alaprajza

Megnevezés: Székesfővárosi bérház a Mester és

Dandár uccák sarkán; Pince.

Helység: Budapest

Cím: Mester utca, Dandár utca

Hrsz: n.a.

Szerzőségi közlés: Dr. Lechner Jenő

Szignó: jobbra lent

Keltezés: [1933]

Hordozó: papír

Technika: tus, akvarell

Lépték: 1:100

Méret: 68,3x60,3 cm

Állapot: sérült

Hagyaték: id. Kismarty-Lechner Jenő

Megjegyzés: 102109-102133-ig összetartozó anyag



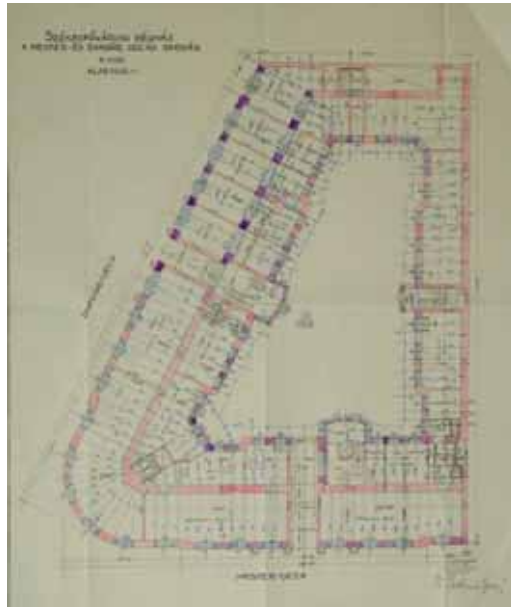

Jelzet: **102118**
 Eredeti jelzet: n.a.
 Tervrajz, hallgatói rajz, fotó: T
 Objektum: Bérház alagsori alaprajza
 Megnevezés: Székesfővárosi bérház a Mester és Dandár uccák sarkán; Alagsor.
 Helység: Budapest
 Cím: Mester utca, Dandár utca
 Hrsz: n.a.
 Szerzőségi közlés: Dr. Lechner Jenő
 Szignó: jobbra lent
 Keltezés: [1933]
 Hordozó: papír
 Technika: tus, akvarell
 Lépték: 1:100
 Méret: 68,8x59,6 cm
 Állapot: sérült
 Hagyaték: id. Kismarty-Lechner Jenő
 Megjegyzés: 102109-102133-ig összetartozó anyag

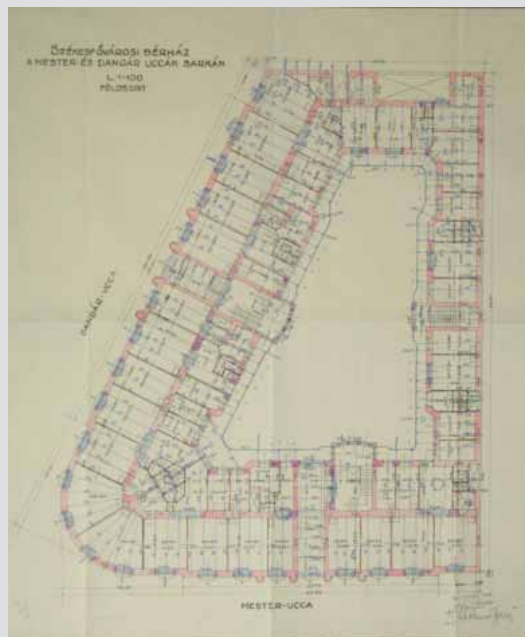

Jelzet: **102119**
 Eredeti jelzet: n.a.
 Tervrajz, hallgatói rajz, fotó: T
 Objektum: Bérház földszinti alaprajza
 Megnevezés: Székesfővárosi bérház a Mester és Dandár uccák sarkán; Földszint.
 Helység: Budapest
 Cím: Mester utca, Dandár utca
 Hrsz: n.a.
 Szerzőségi közlés: Dr. Lechner Jenő
 Szignó: jobbra lent
 Keltezés: [1933]
 Hordozó: papír
 Technika: tus, akvarell
 Lépték: 1:100
 Méret: 68,8x59,6 cm
 Állapot: jó
 Hagyaték: id. Kismarty-Lechner Jenő
 Megjegyzés: 102109-102133-ig összetartozó anyag



Jelzet: **102120**
 Eredeti jelzet: n.a.
 Tervrajz, hallgatói rajz, fotó: T
 Objektum: Bérház első emeleti alaprajza
 Megnevezés: Székesfővárosi bérház a Mester és Dandár uccák sarkán; I. emelet.
 Helység: Budapest
 Cím: Mester utca, Dandár utca
 Hrsz: n.a.
 Szerzőségi közlés: Dr. Lechner Jenő
 Szignó: jobbra lent
 Keltezés: [1933]
 Hordozó: papír
 Technika: tus, akvarell
 Lépték: 1:100
 Méret: 68,8x59,8 cm
 Állapot: jó
 Hagyaték: id. Kismarty-Lechner Jenő
 Megjegyzés: 102109-102133-ig összetartozó anyag

**Jelzet: 102121**

Eredeti jelzet: n.a.

Tervrajz, hallgatói rajz, fotó: T

Objektum: Bérház első emeleti alaprajza

Megnevezés: Székesfővárosi bérház a Mester és Dandár uccák sarkán; I. emelet

Helység: Budapest

Cím: Mester utca, Dandár utca

Hrsz: n.a.

Szerzőségi közlés: Dr. Lechner Jenő

Szignó: jobbra lent

Keltezés: [1933]

Hordozó: papír

Technika: tus, akvarell

Lépték: 1:100

Méret: 67,7x54 cm

Állapot: jó

Hagyaték: id. Kismarty-Lechner Jenő

Megjegyzés: 102109-102133-ig összetartozó anyag

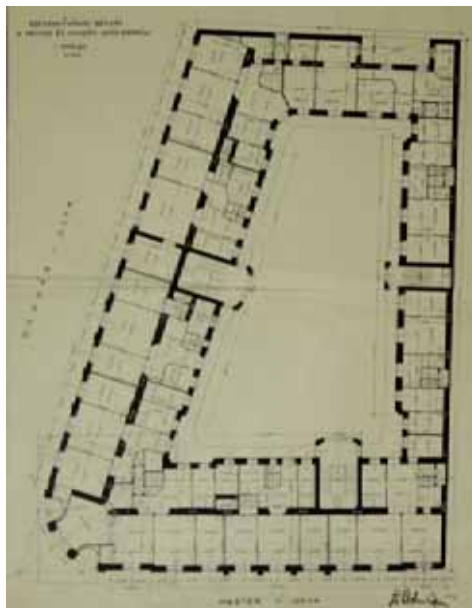
**Jelzet: 102122**

Eredeti jelzet: n.a.

Tervrajz, hallgatói rajz, fotó: T

Objektum: Bérház második emeleti alaprajza

Megnevezés: Székesfővárosi bérház a Mester és Dandár uccák sarkán; II. emelet.

Helység: Budapest

Cím: Mester utca, Dandár utca

Hrsz: n.a.

Szerzőségi közlés: Dr. Lechner Jenő

Szignó: jobbra lent

Keltezés: [1933]

Hordozó: papír

Technika: tus

Lépték: 1:100

Méret: 69x61,8 cm

Állapot: jó

Hagyaték: id. Kismarty-Lechner Jenő

Megjegyzés: 102109-102133-ig összetartozó anyag

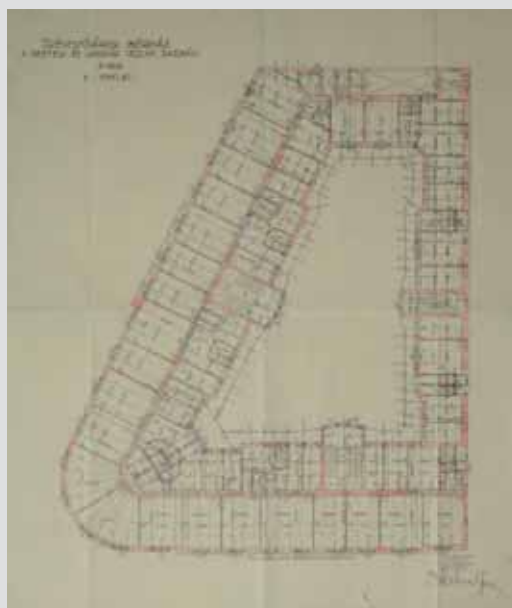
**Jelzet: 102123**

Eredeti jelzet: n.a.

Tervrajz, hallgatói rajz, fotó: T

Objektum: Bérház harmadik emeleti alaprajza

Megnevezés: Székesfővárosi bérház a Mester és Dandár uccák sarkán; III. emelet.

Helység: Budapest

Cím: Mester utca, Dandár utca

Hrsz: n.a.

Szerzőségi közlés: Dr. Lechner Jenő

Szignó: jobbra lent

Keltezés: [1933]

Hordozó: papír

Technika: tus, akvarell

Lépték: 1:100

Méret: 68,5x58,6 cm

Állapot: jó

Hagyaték: id. Kismarty-Lechner Jenő

Megjegyzés: 102109-102133-ig összetartozó anyag

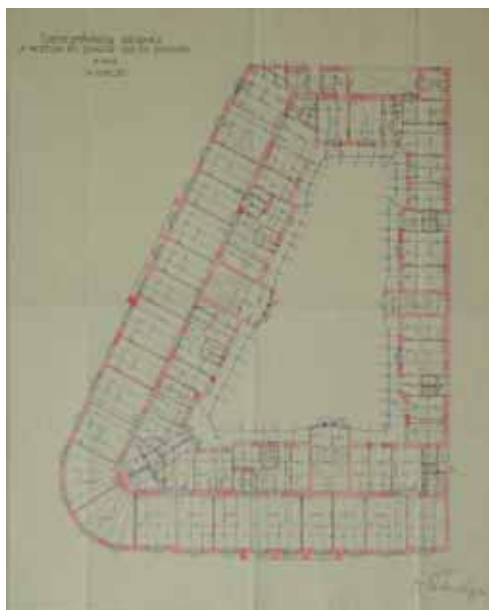

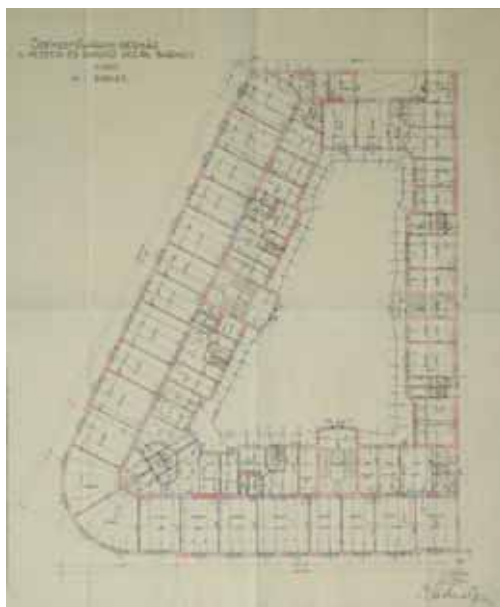

Jelzet: **102124**
 Eredeti jelzet: n.a.
 Tervrajz, hallgatói rajz, fotó: T
 Objektum: Bérház negyedik emeleti alaprajza
 Megnevezés: Székesfővárosi bérház a Mester és Dandár uccák sarkán; IV. emelet.
 Helység: Budapest
 Cím: Mester utca, Dandár utca
 Hrsz: n.a.
 Szerzőségi közlés: Dr. Lechner Jenő
 Szignó: jobbra lent
 Keltezés: [1933]
 Hordozó: papír
 Technika: tus, akvarell
 Lépték: 1:100
 Méret: 68,6x58,8 cm
 Állapot: jó
 Hagyaték: id. Kismarty-Lechner Jenő
 Megjegyzés: 102109-102133-ig összetartozó anyag



Jelzet: **102125**
 Eredeti jelzet: n.a.
 Tervrajz, hallgatói rajz, fotó: T
 Objektum: Bérház ötödik emeleti alaprajza
 Megnevezés: Székesfővárosi bérház a Mester és Dandár uccák sarkán V. emelet.
 Helység: Budapest
 Cím: Mester utca, Dandár utca
 Hrsz: n.a.
 Szerzőségi közlés: Dr. Lechner Jenő
 Szignó: jobbra lent
 Keltezés: [1933]
 Hordozó: papír
 Technika: tus, akvarell
 Lépték: 1:100
 Méret: 66,5x59,2 cm
 Állapot: jó
 Hagyaték: id. Kismarty-Lechner Jenő
 Megjegyzés: 102109-102133-ig összetartozó anyag

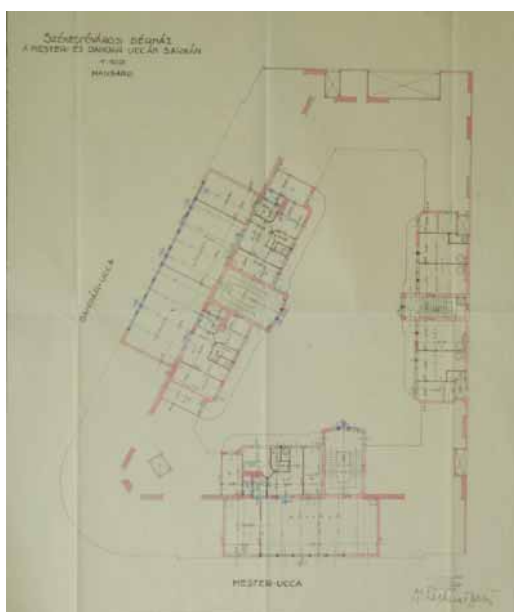

Jelzet: **102126**
 Eredeti jelzet: n.a.
 Tervrajz, hallgatói rajz, fotó: T
 Objektum: Bérház tetőtéri alaprajza
 Megnevezés: Székesfővárosi bérház a Mester és Dandár uccák sarkán; Mansard.
 Helység: Budapest
 Cím: Mester utca, Dandár utca
 Hrsz: n.a.
 Szerzőségi közlés: Dr. Lechner Jenő
 Szignó: jobbra lent
 Keltezés: [1933]
 Hordozó: papír
 Technika: tus, akvarell
 Lépték: 1:100
 Méret: 69,1x60,3 cm
 Állapot: jó
 Hagyaték: id. Kismarty-Lechner Jenő
 Megjegyzés: 102109-102133-ig összetartozó anyag

**Jelzet: 102127**

Eredeti jelzet: n.a.

Tervrajz, hallgatói rajz, fotó: T

Objektum: Bérház metszetei

Megnevezés: Székesfővárosi bérház a Mester és

Dandár uccák sarkán; Mansard.

Helység: Budapest

Cím: Mester utca, Dandár utca

Hrsz: n.a.

Szerzőségi közlés: Dr. Lechner Jenő

Szignó: jobbra lent

Keltezés: [1933]

Hordozó: papír

Technika: tus, akvarell

Lépték: 1:100

Méret: 47x100 cm

Állapot: jó

Hagyaték: id. Kismarty-Lechner Jenő

Megjegyzés: 102109-102133-ig összetartozó anyag

**Jelzet: 102128**

Eredeti jelzet: n.a.

Tervrajz, hallgatói rajz, fotó: T

Objektum: Bérház homlokzata

Megnevezés: Mester u. 39. sz. sz.-fővárosi bérház.

Dandár utcai homlokzat

Helység: Budapest

Cím: Mester utca, Dandár utca

Hrsz: n.a.

Szerzőségi közlés: [Dr. Lechner Jenő]

Szignó: n.a.

Keltezés: [1933]

Hordozó: papír

Technika: nyomat

Lépték: 1:100

Méret: 40,8x69 cm

Állapot: sérült

Hagyaték: id. Kismarty-Lechner Jenő

Megjegyzés: 102109-102133-ig összetartozó anyag

**Jelzet: 102129**

Eredeti jelzet: n.a.

Tervrajz, hallgatói rajz, fotó: T

Objektum: Bérház homlokzata

Megnevezés: Mester u. 39. sz. sz.-fővárosi bérház.

Mester utcai homlokzat

Helység: Budapest

Cím: Mester utca, Dandár utca

Hrsz: n.a.

Szerzőségi közlés: [Dr. Lechner Jenő]

Szignó: n.a.

Keltezés: [1933]

Hordozó: papír

Technika: nyomat, ceruza

Lépték: 1:100

Méret: 41,2x55,5 cm

Állapot: sérült

Hagyaték: id. Kismarty-Lechner Jenő

Megjegyzés: 102109-102133-ig összetartozó anyag





Jelzet: **102130**
 Eredeti jelzet: n.a.
 Tervrajz, hallgatói rajz, fotó: T
 Objektum: Bérház homlokzata
 Megnevezés: Székesfővárosi bérház a Mester és Dandár uccák sarkán, Dandár uccai homlokzat
 Helység: Budapest
 Cím: Mester utca, Dandár utca
 Hrsz: n.a.
 Szerzőségi közlés: Dr. Lechner Jenő
 Szignó: jobbra lent
 Keltezés: [1933]
 Hordozó: papír
 Technika: nyomat
 Lépték: 1:100
 Méret: 42,6x68 cm
 Állapot: sérült
 Hagyaték: id. Kismarty-Lechner Jenő
 Megjegyzés: 102109-102133-ig összetartozó anyag



Jelzet: **102131**
 Eredeti jelzet: n.a.
 Tervrajz, hallgatói rajz, fotó: T
 Objektum: Bérház homlokzata
 Megnevezés: Székesfővárosi bérház a Mester és Dandár uccák sarkán, Mester uccai homlokzat
 Helység: Budapest
 Cím: Mester utca, Dandár utca
 Hrsz: n.a.
 Szerzőségi közlés: Dr. Lechner Jenő
 Szignó: jobbra lent
 Keltezés: [1933]
 Hordozó: papír
 Technika: nyomat
 Lépték: 1:100
 Méret: 43x66,4 cm
 Állapot: sérült
 Hagyaték: id. Kismarty-Lechner Jenő
 Megjegyzés: 102109-102133-ig összetartozó anyag



Jelzet: **102132**
 Eredeti jelzet: n.a.
 Tervrajz, hallgatói rajz, fotó: T
 Objektum: Bérház homlokzata
 Megnevezés: Székesfővárosi bérház a Mester és Dandár uccák sarkán, Dandár uccai homlokzat
 Helység: Budapest
 Cím: Mester utca, Dandár utca
 Hrsz: n.a.
 Szerzőségi közlés: [Dr. Lechner Jenő]
 Szignó: n.a.
 Keltezés: [1933]
 Hordozó: pausz
 Technika: ceruza
 Lépték: 1:100
 Méret: 66,1x46,2 cm
 Állapot: rossz
 Hagyaték: id. Kismarty-Lechner Jenő
 Megjegyzés: 102109-102133-ig összetartozó anyag

**Jelzet: 102133**

Eredeti jelzet: n.a.

Tervrajz, hallgatói rajz, fotó: T

Objektum: Bérház homlokzata

Megnevezés: Székesfővárosi bérház a Mester és

Dandár uccák sarkán, Mester ucai homlokzat

Helység: Budapest

Cím: Mester utca, Dandár utca

Hrsz: n.a.

Szerzőségi közlés: [Dr. Lechner Jenő]

Szignó: n.a.

Keltezés: [1933]

Hordozó: pausz

Technika: ceruza

Lépték: 1:100

Méret: 66x46 cm

Állapot: sérült

Hagyaték: id. Kismarty-Lechner Jenő

Megjegyzés: 102109-102133-ig összetartozó anyag

**Jelzet: 102134**

Eredeti jelzet: n.a.

Tervrajz, hallgatói rajz, fotó: T

Objektum: Nemzeti Mozgó földszinti alaprajza

Megnevezés: "Nemzeti Mozgó" építkezése.

Helység: Budapest

Cím: Múzeum körút, Rákóczi út

Hrsz: [36557]

Szerzőségi közlés: Dr. Lechner Jenő

Szignó: jobbra lent

Keltezés: 1921.11.

Hordozó: papír

Technika: nyomtat, akvarell, ceruza

Lépték: 1:100

Méret: 68,5x91,cm

Állapot: sérült

Hagyaték: id. Kismarty-Lechner Jenő

Megjegyzés: 100016-tal, 103390-103400-zal és 102134-102188-ig összetartozó anyag

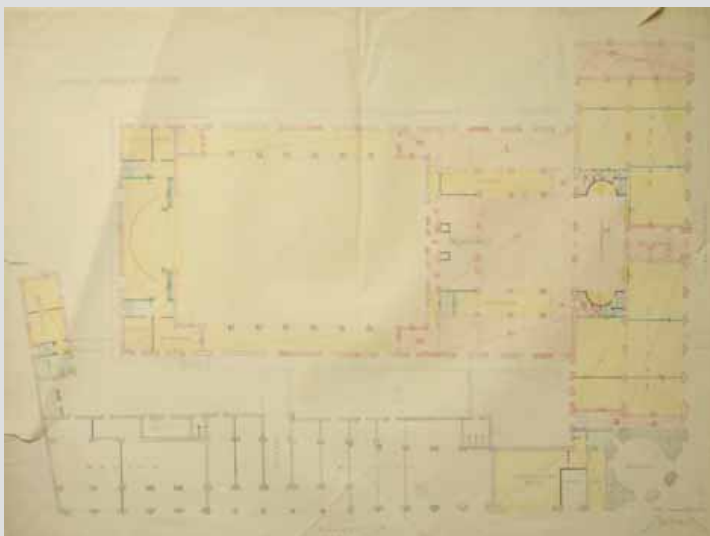
**Jelzet: 102135**

Eredeti jelzet: n.a.

Tervrajz, hallgatói rajz, fotó: T

Objektum: Nemzeti Mozgó alaprajzi részletei

Megnevezés: "Nemzeti Mozgó" építkezése.

Helység: Budapest

Cím: Múzeum körút, Rákóczi út

Hrsz: [36557]

Szerzőségi közlés: Dr. Lechner Jenő

Szignó: jobbra lent

Keltezés: 1921.11.

Hordozó: papír

Technika: nyomtat, akvarell, ceruza

Lépték: 1:100

Méret: 69x82,6 cm

Állapot: sérült

Hagyaték: id. Kismarty-Lechner Jenő

Megjegyzés: 100016-tal, 103390-103400-zal és 102134-102188-ig összetartozó anyag

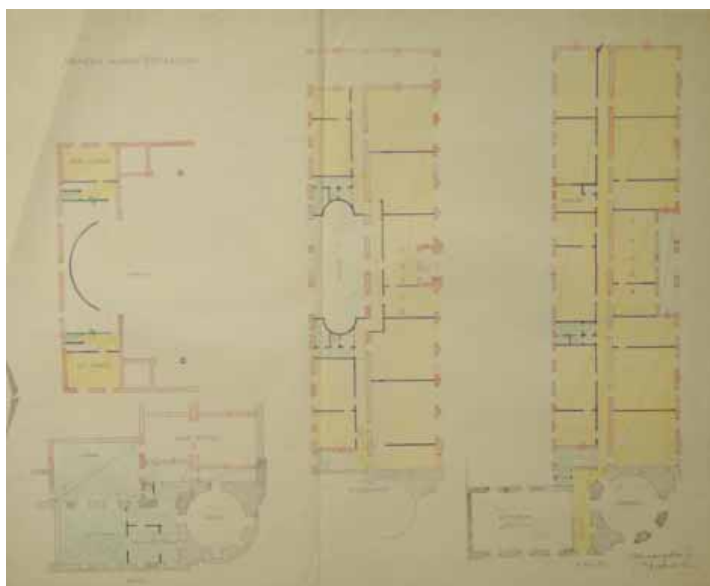

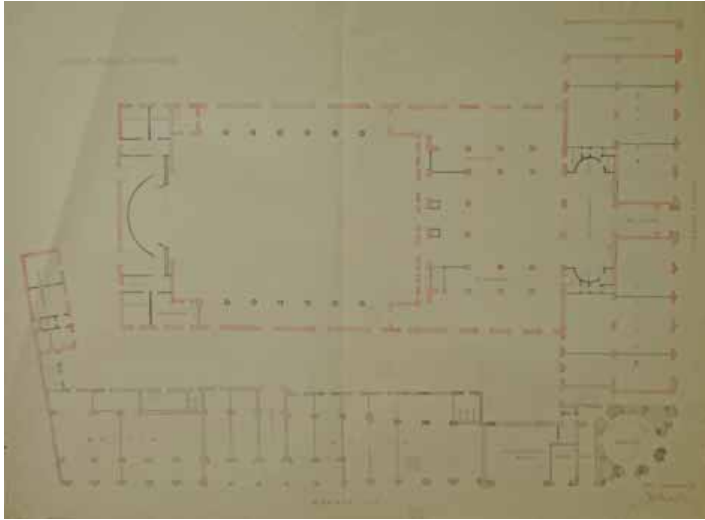

Jelzet: **102136**
 Eredeti jelzet: n.a.
 Tervrajz, hallgatói rajz, fotó: T
 Objektum: Nemzeti Mozdó földszinti alaprajza
 Megnevezés: "Nemzeti Mozdó" építkezése.
 Helység: Budapest
 Cím: Múzeum körút, Rákóczi út
 Hrsz: [36557]
 Szerzőségi közlés: Dr. Lechner Jenő
 Szignó: jobbra lent
 Keltezés: 1921.11.
 Hordozó: papír
 Technika: nyomat, akvarell, ceruza
 Lépték: 1:100
 Méret: 68,8x91 cm
 Állapot: sérült
 Hagyaték: id. Kismarty-Lechner Jenő
 Megjegyzés: 100016-tal, 103390-103400-zal és
 102134-102188-ig összetartozó anyag

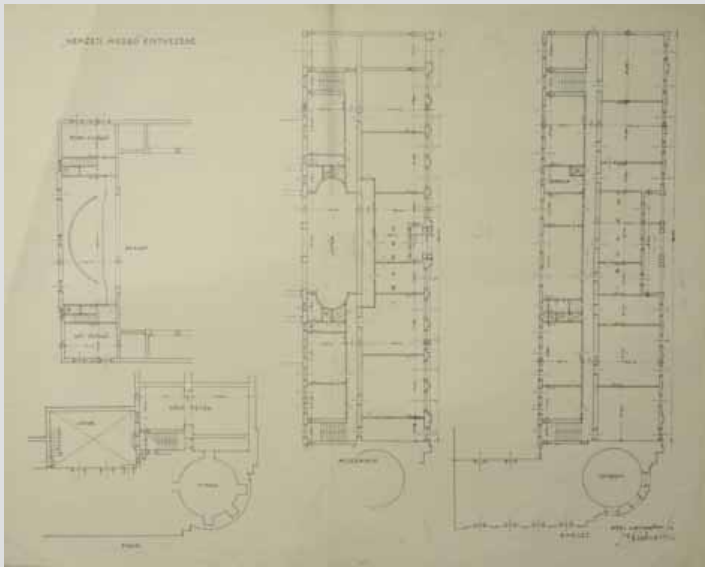

Jelzet: **102137**
 Eredeti jelzet: n.a.
 Tervrajz, hallgatói rajz, fotó: T
 Objektum: Nemzeti Mozdó alaprajzi részletei
 Megnevezés: "Nemzeti Mozdó" építkezése.
 Helység: Budapest
 Cím: Múzeum körút, Rákóczi út
 Hrsz: [36557]
 Szerzőségi közlés: Dr. Lechner Jenő
 Szignó: jobbra lent
 Keltezés: 1921.11.
 Hordozó: papír
 Technika: nyomat
 Lépték: 1:100
 Méret: 68,5x84,5 cm
 Állapot: sérült
 Hagyaték: id. Kismarty-Lechner Jenő
 Megjegyzés: 100016-tal, 103390-103400-zal és
 102134-102188-ig összetartozó anyag

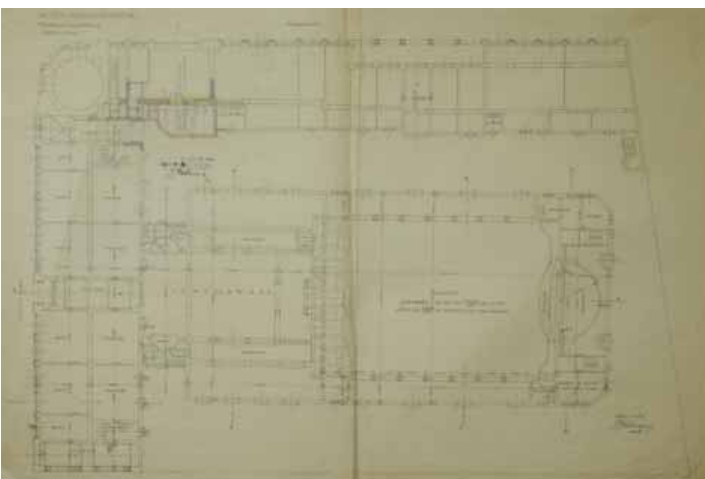

Jelzet: **102138**
 Eredeti jelzet: n.a.
 Tervrajz, hallgatói rajz, fotó: T
 Objektum: Nemzeti Mozdó földszinti alaprajza
 Megnevezés: "Nemzeti Mozdó" építkezése. Földszinti alaprajz.
 Helység: Budapest
 Cím: Múzeum körút, Rákóczi út
 Hrsz: [36557]
 Szerzőségi közlés: Dr. Lechner Jenő
 Szignó: jobbra lent, középen
 Keltezés: 1922.03.
 Hordozó: papír
 Technika: nyomat, ceruza
 Lépték: 1:100
 Méret: 66,4x97,3 cm
 Állapot: sérült
 Hagyaték: id. Kismarty-Lechner Jenő
 Megjegyzés: 100016-tal, 103390-103400-zal és
 102134-102188-ig összetartozó anyag

**Jelzet: 102139**

Eredeti jelzet: n.a.

Tervrajz, hallgatói rajz, fotó: T

Objektum: Nemzeti Mozgó félemeleti alaprajza

Megnevezés: "Nemzeti Mozgó" építkezése. Félemeleti alaprajz.

Helység: Budapest

Cím: Múzeum körút, Rákóczi út

Hrsz: [36557]

Szerzőségi közlés: Dr. Lechner Jenő

Szignó: jobbra lent

Keltezés: 1922.03.

Hordozó: papír

Technika: nyomtat, akvarell, ceruza

Lépték: 1:100

Méret: 70x97,5 cm

Állapot: sérült

Hagyaték: id. Kismarty-Lechner Jenő

Megjegyzés: 100016-tal, 103390-103400-zal és

102134-102188-ig összetartozó anyag

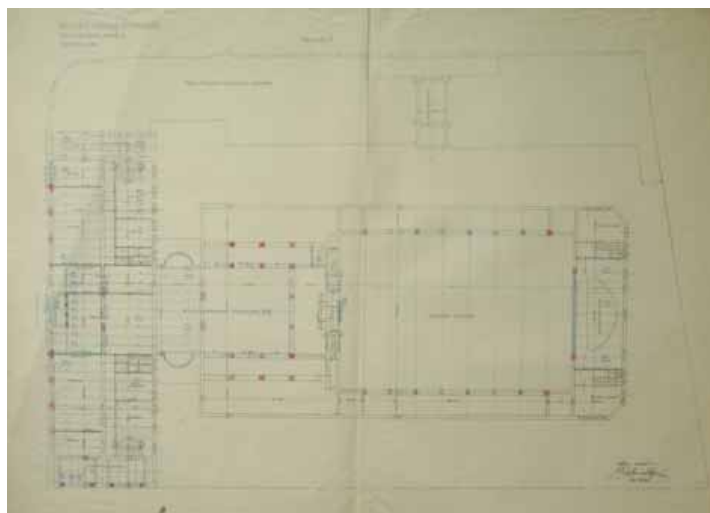
**Jelzet: 102140**

Eredeti jelzet: n.a.

Tervrajz, hallgatói rajz, fotó: T

Objektum: Kertmozgósínház alaprajza

Megnevezés: Kertmozgósínház a Rákóczi ut 1. sz. telken.

Helység: Budapest

Cím: Rákóczi út 1.

Hrsz: [36557]

Szerzőségi közlés: Dr. Lechner Jenő

Szignó: jobbra lent

Keltezés: 1923.03.27.

Hordozó: papír

Technika: nyomtat

Lépték: 1:100

Méret: 70,2x100 cm

Állapot: sérült

Hagyaték: id. Kismarty-Lechner Jenő

Megjegyzés: 100016-tal, 103390-103400-zal és

102134-102188-ig összetartozó anyag

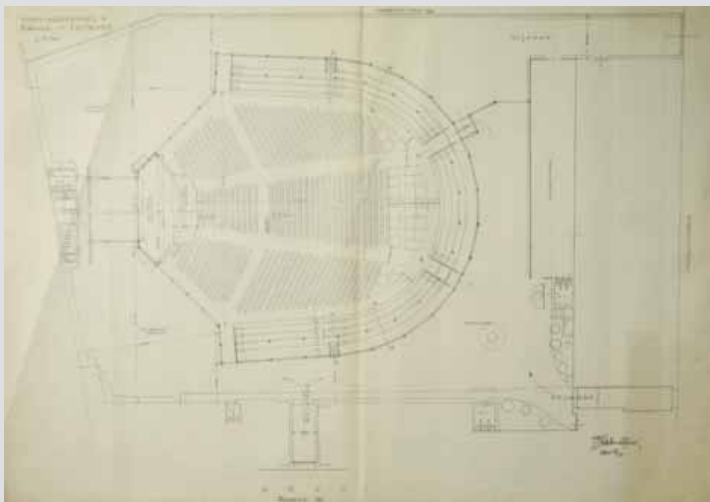
**Jelzet: 102141**

Eredeti jelzet: n.a.

Tervrajz, hallgatói rajz, fotó: T

Objektum: Nemzeti Mozgó emeleti alaprajza

Megnevezés: Nemzeti Mozgó építkezése- a Nemzeti Színház telkén.

Emeleti alaprajz.

Helység: Budapest

Cím: Múzeum körút, Rákóczi út

Hrsz: [36557]

Szerzőségi közlés: Dr. Lechner Jenő

Szignó: jobbra lent

Keltezés: 1920.12.27.

Hordozó: papír

Technika: tus

Lépték: 1:100

Méret: 95,1x62,7 cm

Állapot: sérült

Hagyaték: id. Kismarty-Lechner Jenő

Megjegyzés: 100016-tal, 103390-103400-zal és

102134-102188-ig összetartozó anyag

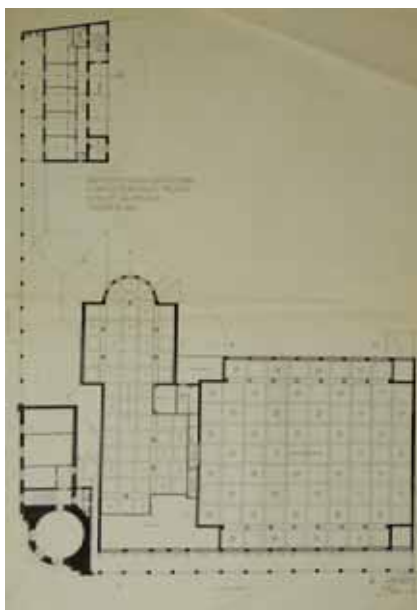

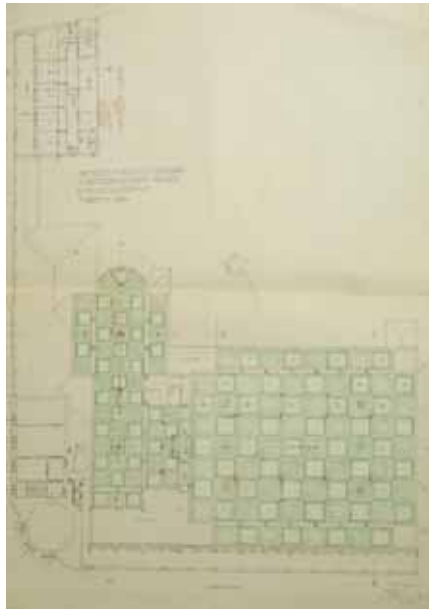

Jelzet: **102142**
 Eredeti jelzet: n.a.
 Tervrajz, hallgatói rajz, fotó: T
 Objektum: Nemzeti Mozgó emeleti alaprajza
 Megnevezés: Nemzeti Mozgó építkezése- a Nemzeti Színház telkén.
 Emeleti alaprajz.
 Helység: Budapest
 Cím: Múzeum körút, Rákóczi út
 Hrsz: [36557]
 Szerzőségi közlés: Dr. Lechner Jenő
 Szignó: jobbra lent
 Keltezés: 1921.11.
 Hordozó: papír
 Technika: nyomtatás, ceruza
 Lépték: 1:100
 Méret: 90,2x62,8 cm
 Állapot: sérült
 Hagyaték: id. Kismarty-Lechner Jenő
 Megjegyzés: 100016-tal, 103390-103400-zal és
 102134-102188-ig összetartozó anyag

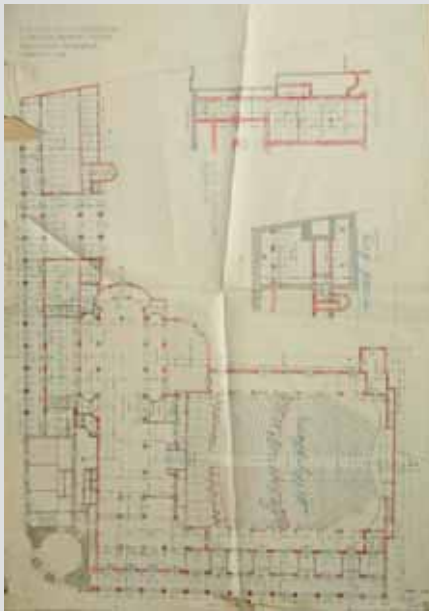

Jelzet: **102143**
 Eredeti jelzet: n.a.
 Tervrajz, hallgatói rajz, fotó: T
 Objektum: Nemzeti Mozgó pincszinti és földszinti alaprajza
 Megnevezés: Nemzeti Mozgó építkezése- a Nemzeti Színház telkén.
 Földszinti alaprajz. Pince alaprajzok.
 Helység: Budapest
 Cím: Múzeum körút, Rákóczi út
 Hrsz: [36557]
 Szerzőségi közlés: Dr. Lechner Jenő
 Szignó: jobbra lent
 Keltezés: 1921.03.26.
 Hordozó: papír
 Technika: tus, akvarell, ceruza
 Lépték: 1:100
 Méret: 99x69,8 cm
 Állapot: rossz
 Hagyaték: id. Kismarty-Lechner Jenő
 Megjegyzés: 100016-tal, 103390-103400-zal és
 102134-102188-ig összetartozó anyag

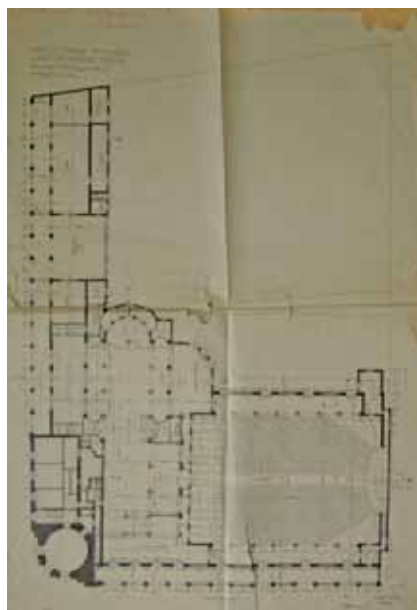

Jelzet: **102144**
 Eredeti jelzet: n.a.
 Tervrajz, hallgatói rajz, fotó: T
 Objektum: Nemzeti Mozgó földszinti alaprajza
 Megnevezés: Nemzeti Mozgó építkezése- a Nemzeti Színház telkén.
 Földszinti alaprajz.
 Helység: Budapest
 Cím: Múzeum körút, Rákóczi út
 Hrsz: [36557]
 Szerzőségi közlés: Dr. Lechner Jenő
 Szignó: jobbra lent
 Keltezés: 1920.12.27.
 Hordozó: papír
 Technika: tus
 Lépték: 1:100
 Méret: 100x70 cm
 Állapot: rossz
 Hagyaték: id. Kismarty-Lechner Jenő
 Megjegyzés: 100016-tal, 103390-103400-zal és
 102134-102188-ig összetartozó anyag

**Jelzet: 102145**

Eredeti jelzet: n.a.

Tervrajz, hallgatói rajz, fotó: T

Objektum: Nemzeti Mozgó alaprajzai

Megnevezés: Nemzeti Mozgó építkezése a Nemzeti Színház telkén.

Alaprajzok.

Helység: Budapest

Cím: Múzeum körút, Rákóczi út

Hrsz: [36557]

Szerzőségi közlés: Dr. Lechner Jenő

Szignó: jobbra lent

Keltezés: 1920.10.

Hordozó: papír

Technika: tus

Lépték: 1:100

Méret: 95,2x62,7 cm

Állapot: sérült

Hagyaték: id. Kismarty-Lechner Jenő

Megjegyzés: 100016-tal, 103390-103400-zal és 102134-

102188-ig összetartozó anyag

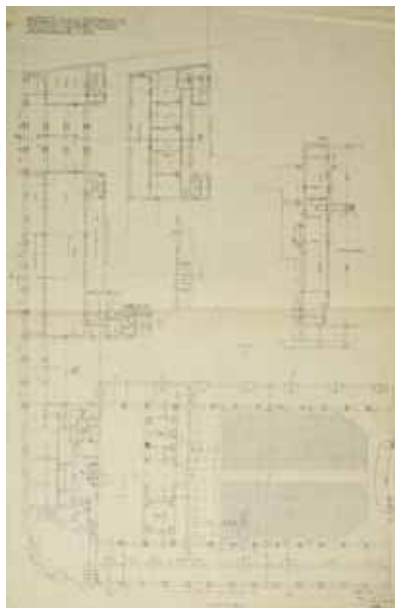
**Jelzet: 102146**

Eredeti jelzet: n.a.

Tervrajz, hallgatói rajz, fotó: T

Objektum: Nemzeti Mozgó földszinti alaprajza

Megnevezés: Nemzeti Mozgó építkezése. Földszinti alaprajz.

Helység: Budapest

Cím: Múzeum körút, Rákóczi út

Hrsz: [36557]

Szerzőségi közlés: Dr. Lechner Jenő

Szignó: jobbra lent

Keltezés: 1922.03.

Hordozó: papír

Technika: nyomat, akvarell, ceruza

Lépték: 1:100

Méret: 67x96,8 cm

Állapot: sérült

Hagyaték: id. Kismarty-Lechner Jenő

Megjegyzés: 100016-tal, 103390-103400-zal és

102134-102188-ig összetartozó anyag

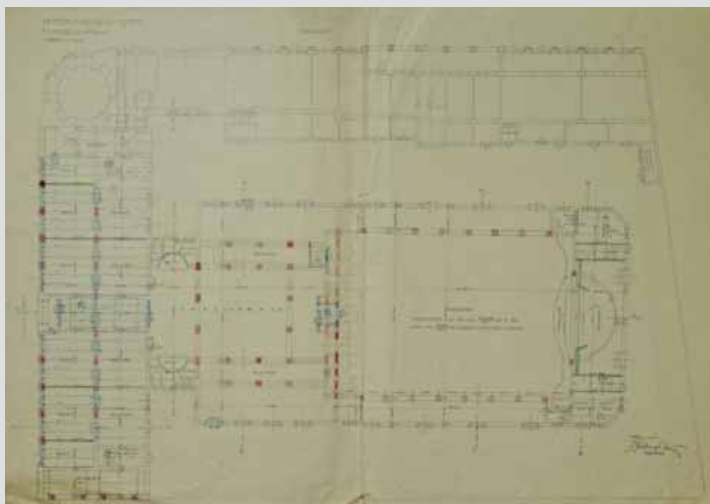
**Jelzet: 102147**

Eredeti jelzet: n.a.

Tervrajz, hallgatói rajz, fotó: T

Objektum: Nemzeti Mozgó metszetei

Megnevezés: "Nemzeti Mozgó" építkezése.

Helység: Budapest

Cím: Múzeum körút, Rákóczi út

Hrsz: [36557]

Szerzőségi közlés: Dr. Lechner Jenő

Szignó: jobbra lent

Keltezés: 1921.12.

Hordozó: papír

Technika: nyomat, akvarell

Lépték: 1:100

Méret: 46,4x92,3 cm

Állapot: sérült

Hagyaték: id. Kismarty-Lechner Jenő

Megjegyzés: 100016-tal, 103390-103400-zal és

102134-102188-ig összetartozó anyag

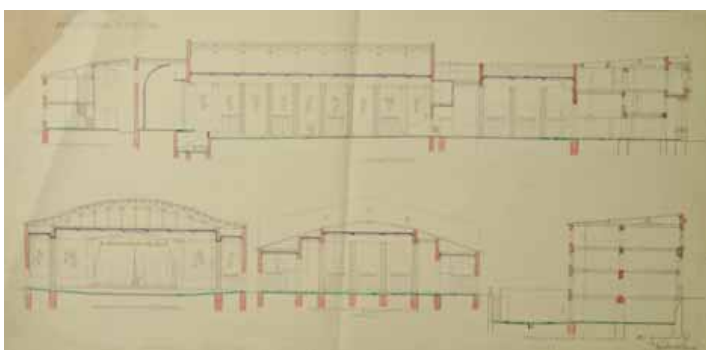

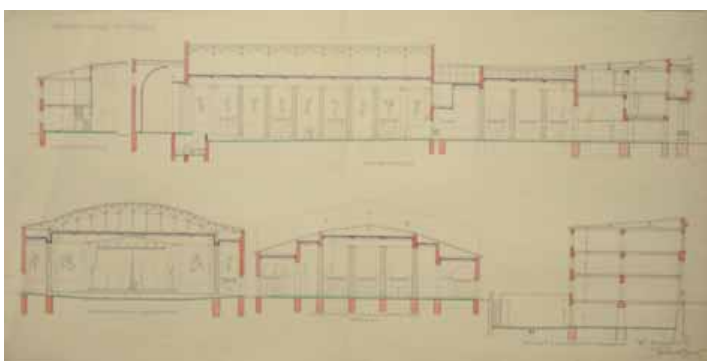

Jelzet: **102148**
 Eredeti jelzet: n.a.
 Tervrajz, hallgatói rajz, fotó: T
 Objektum: Nemzeti Mozgó metszetei
 Megnevezés: "Nemzeti Mozgó" építkezése.
 Helység: Budapest
 Cím: Múzeum körút, Rákóczi út
 Hrsz: [36557]
 Szerzőségi közlés: Dr. Lechner Jenő
 Szignó: jobbra lent
 Keltezés: 1921.12.
 Hordozó: papír
 Technika: nyomtat, akvarell
 Lépték: 1:100
 Méret: 46,4x91,5 cm
 Állapot: sérült
 Hagyaték: id. Kismarty-Lechner Jenő
 Megjegyzés: 100016-tal, 103390-103400-zal és
 102134-102188-ig összetartozó anyag

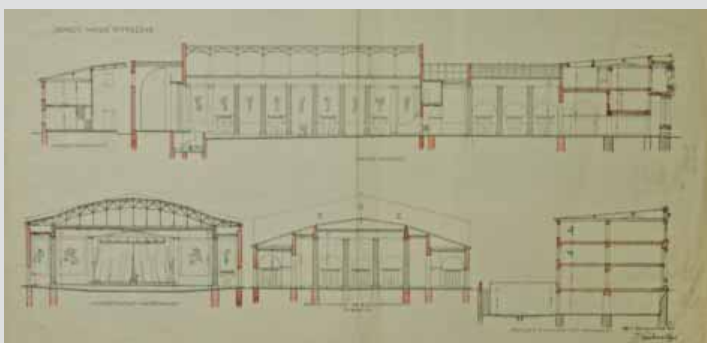

Jelzet: **102149**
 Eredeti jelzet: n.a.
 Tervrajz, hallgatói rajz, fotó: T
 Objektum: Nemzeti Mozgó metszetei
 Megnevezés: "Nemzeti Mozgó" építkezése.
 Helység: Budapest
 Cím: Múzeum körút, Rákóczi út
 Hrsz: [36557]
 Szerzőségi közlés: Dr. Lechner Jenő
 Szignó: jobbra lent
 Keltezés: 1921.12.
 Hordozó: papír
 Technika: nyomtat, akvarell
 Lépték: 1:100
 Méret: 46,7x94,6 cm
 Állapot: sérült
 Hagyaték: id. Kismarty-Lechner Jenő
 Megjegyzés: 100016-tal, 103390-103400-zal és
 102134-102188-ig összetartozó anyag

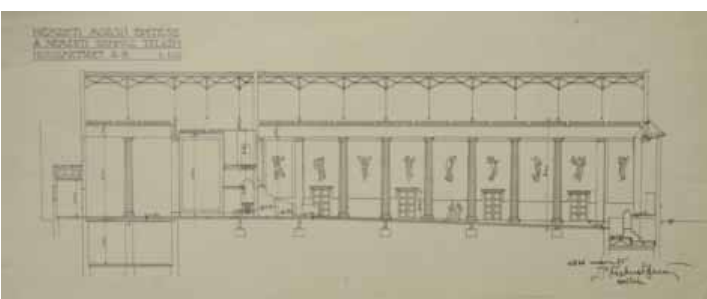

Jelzet: **102150**
 Eredeti jelzet: n.a.
 Tervrajz, hallgatói rajz, fotó: T
 Objektum: Nemzeti Mozgó metszete
 Megnevezés: Nemzeti Mozgó építkezése a Nemzeti Színház telkén
 Hosszmetszet. A-B.
 Helység: Budapest
 Cím: Múzeum körút, Rákóczi út
 Hrsz: [36557]
 Szerzőségi közlés: Dr. Lechner Jenő
 Szignó: jobbra lent
 Keltezés: 1921.03.25.
 Hordozó: papír
 Technika: nyomtat
 Lépték: 1:100
 Méret: 25x59 cm
 Állapot: jó
 Hagyaték: id. Kismarty-Lechner Jenő
 Megjegyzés: 100016-tal, 103390-103400-zal és
 102134-102188-ig összetartozó anyag





Jelzet: **102151**

Eredeti jelzet: n.a.

Tervrajz, hallgatói rajz, fotó: T

Objektum: Nemzeti Mozdó metszete

Megnevezés: Nemzeti Mozdó építkezése a Nemzeti Színház telkén

Előcsarnok keresztmetszete. C-D.

Helység: Budapest

Cím: Múzeum körút, Rákóczi út

Hrsz: [36557]

Szerzőségi közlés: Dr. Lechner Jenő

Szignó: jobbra lent

Keltezés: 1920.12.27.

Hordozó: papír

Technika: tus

Lépték: 1:100

Méret: 25x39,4 cm

Állapot: sérült

Hagyaték: id. Kismarty-Lechner Jenő

Megjegyzés: 100016-tal, 103390-103400-zal és

102134-102188-ig összetartozó anyag

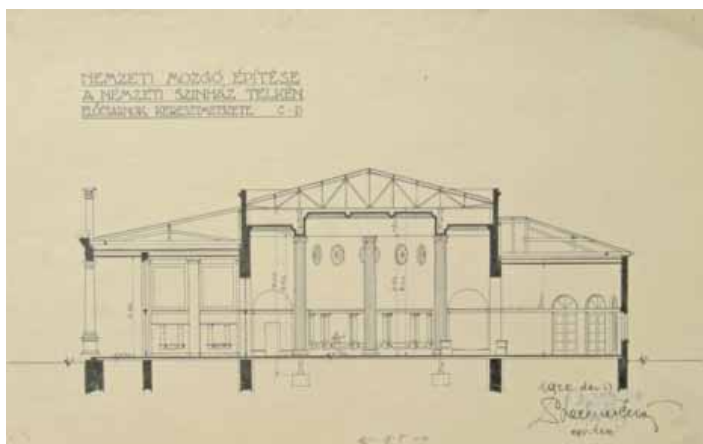

Jelzet: **102152**

Eredeti jelzet: n.a.

Tervrajz, hallgatói rajz, fotó: T

Objektum: Nemzeti Mozdó metszete

Megnevezés: Nemzeti Mozdó építkezése a Nemzeti Színház telkén

Nézőtér keresztmetszet. G-H.

Helység: Budapest

Cím: Múzeum körút, Rákóczi út

Hrsz: [36557]

Szerzőségi közlés: Dr. Lechner Jenő

Szignó: jobbra lent

Keltezés: 1921.03.25.

Hordozó: papír

Technika: nyomtat

Lépték: 1:100

Méret: 25x44,2 cm

Állapot: jó

Hagyaték: id. Kismarty-Lechner Jenő

Megjegyzés: 100016-tal, 103390-103400-zal és

102134-102188-ig összetartozó anyag

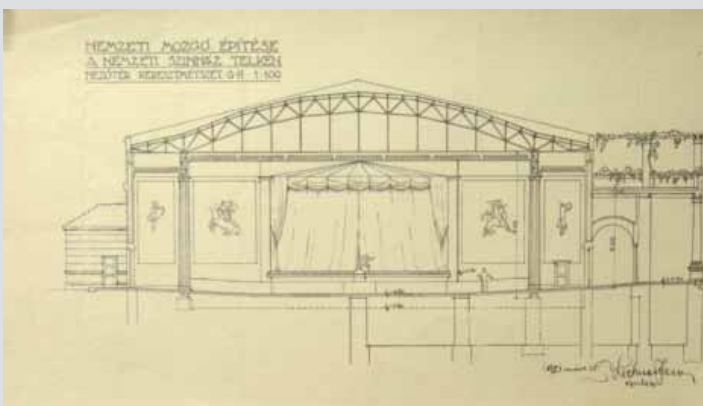

Jelzet: **102153**

Eredeti jelzet: n.a.

Tervrajz, hallgatói rajz, fotó: T

Objektum: Nemzeti Mozdó metszete

Megnevezés: Nemzeti Mozdó építkezése a Nemzeti Színház telkén

Nézőtér keresztmetszet. G-H.

Helység: Budapest

Cím: Múzeum körút, Rákóczi út

Hrsz: [36557]

Szerzőségi közlés: Dr. Lechner Jenő

Szignó: jobbra lent

Keltezés: 1920.12.27.

Hordozó: papír

Technika: tus

Lépték: 1:100

Méret: 24,6x44,1 cm

Állapot: sérült

Hagyaték: id. Kismarty-Lechner Jenő

Megjegyzés: 100016-tal, 103390-103400-zal és

102134-102188-ig összetartozó anyag

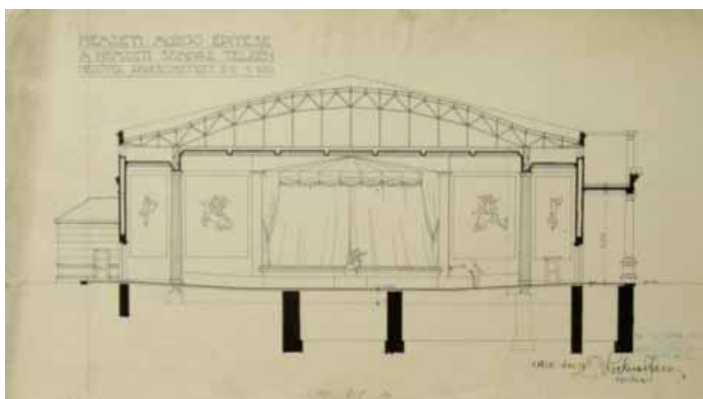

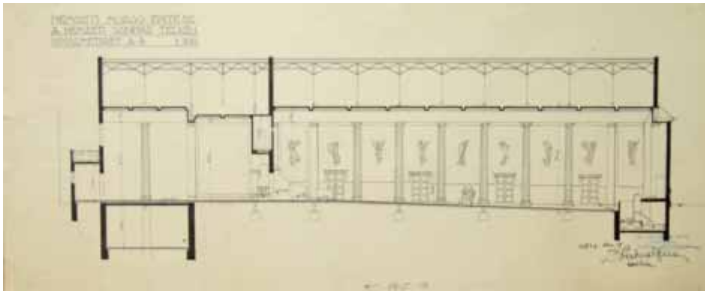

Jelzet: **102154**
 Eredeti jelzet: n.a.
 Tervrajz, hallgatói rajz, fotó: T
 Objektum: Nemzeti Mozdó metszete
 Megnevezés: Nemzeti Mozdó építkezése a Nemzeti Színház telkén
 Hosszmetszet. A-B.
 Helység: Budapest
 Cím: Múzeum körút, Rákóczi út
 Hrsz: [36557]
 Szerzőségi közlés: Dr. Lechner Jenő
 Szignó: jobbra lent
 Keltezés: 1920.12.27.
 Hordozó: papír
 Technika: tus
 Lépték: 1:100
 Méret: 25,1x59,4 cm
 Állapot: sérült
 Hagyaték: id. Kismarty-Lechner Jenő
 Megjegyzés: 100016-tal, 103390-103400-zal és
 102134-102188-ig összetartozó anyag

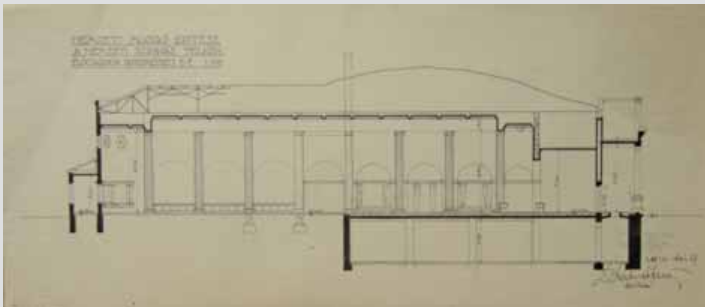

Jelzet: **102155**
 Eredeti jelzet: n.a.
 Tervrajz, hallgatói rajz, fotó: T
 Objektum: Nemzeti Mozdó metszete
 Megnevezés: Nemzeti Mozdó építkezése a Nemzeti Színház telkén
 Előcsarnok hosszmetset. E-F.
 Helység: Budapest
 Cím: Múzeum körút, Rákóczi út
 Hrsz: [36557]
 Szerzőségi közlés: Dr. Lechner Jenő
 Szignó: jobbra lent
 Keltezés: 1920.12.27.
 Hordozó: papír
 Technika: tus
 Lépték: 1:100
 Méret: 25,1x56,9 cm
 Állapot: sérült
 Hagyaték: id. Kismarty-Lechner Jenő
 Megjegyzés: 100016-tal, 103390-103400-zal és
 102134-102188-ig összetartozó anyag

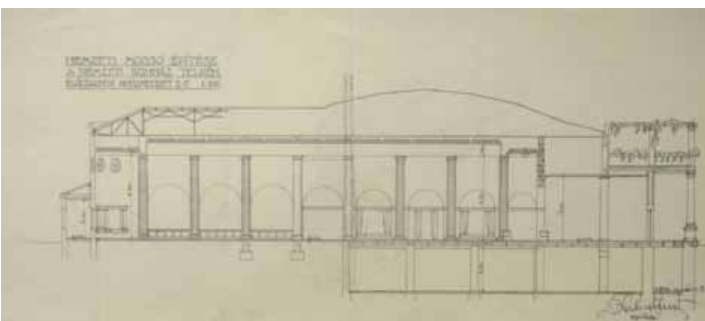

Jelzet: **102156**
 Eredeti jelzet: n.a.
 Tervrajz, hallgatói rajz, fotó: T
 Objektum: Nemzeti Mozdó metszete
 Megnevezés: Nemzeti Mozdó építkezése a Nemzeti Színház telkén
 Előcsarnok hosszmetset. E-F.
 Helység: Budapest
 Cím: Múzeum körút, Rákóczi út
 Hrsz: [36557]
 Szerzőségi közlés: Dr. Lechner Jenő
 Szignó: jobbra lent
 Keltezés: 1921.03.25.
 Hordozó: papír
 Technika: nyomat
 Lépték: 1:100
 Méret: 24,7x55,5 cm
 Állapot: jó
 Hagyaték: id. Kismarty-Lechner Jenő
 Megjegyzés: 100016-tal, 103390-103400-zal és
 102134-102188-ig összetartozó anyag

Jelzet: **102157**

Eredeti jelzet: n.a.

Tervrajz, hallgatói rajz, fotó: T

Objektum: Nemzeti Mozgó metszete

Megnevezés: Nemzeti Mozgó építkezése a Nemzeti Színház telkén

Előcsarnok keresztmetszete. C-D.

Helység: Budapest

Cím: Múzeum körút, Rákóczi út

Hrsz: [36557]

Szerzőségi közlés: Dr. Lechner Jenő

Szignó: jobbra lent

Keltezés: 1921.03.25.

Hordozó: papír

Technika: nyomtat

Lépték: 1:100

Méret: 25x39,1 cm

Állapot: jó

Hagyaték: id. Kismarty-Lechner Jenő

Megjegyzés: 100016-tal, 103390-103400-zal és

102134-102188-ig összetartozó anyag

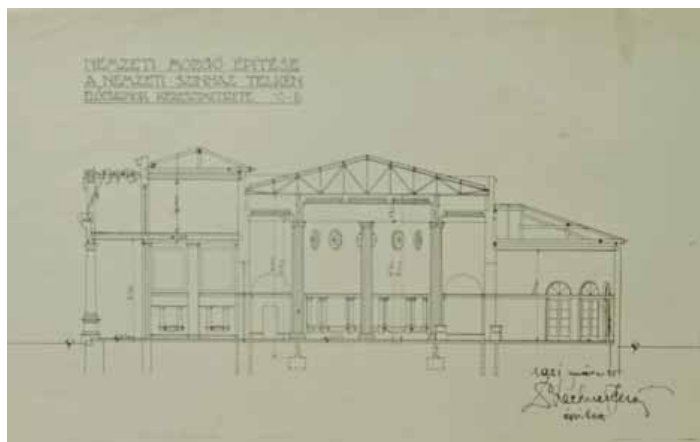

Jelzet: **102158**

Eredeti jelzet: n.a.

Tervrajz, hallgatói rajz, fotó: T

Objektum: Nemzeti Mozgó metszetei

Megnevezés: Nemzeti Mozgó építkezése a Nemzeti Színház telkén

Metszetek.

Helység: Budapest

Cím: Múzeum körút, Rákóczi út

Hrsz: [36557]

Szerzőségi közlés: Dr. Lechner Jenő

Szignó: jobbra lent

Keltezés: 1920.10.

Hordozó: pausz

Technika: tus

Lépték: 1:100

Méret: 24,5x48 cm

Állapot: jó

Hagyaték: id. Kismarty-Lechner Jenő

Megjegyzés: 100016-tal, 103390-103400-zal és

102134-102188-ig összetartozó anyag

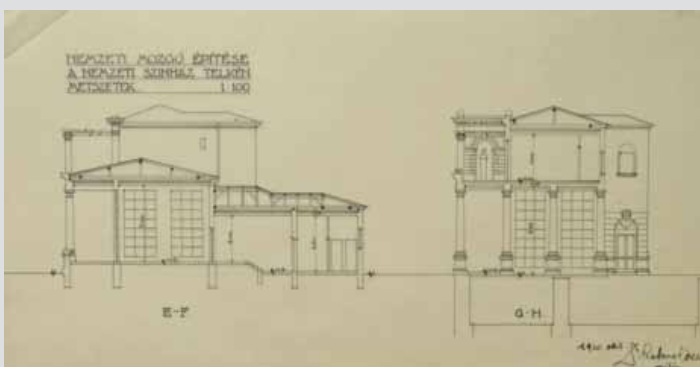

Jelzet: **102159**

Eredeti jelzet: n.a.

Tervrajz, hallgatói rajz, fotó: T

Objektum: Nemzeti Mozgó metszete

Megnevezés: Nemzeti Mozgó építkezése a Nemzeti Színház telkén

A-B. metszet.

Helység: Budapest

Cím: Múzeum körút, Rákóczi út

Hrsz: [36557]

Szerzőségi közlés: Dr. Lechner Jenő

Szignó: jobbra lent

Keltezés: 1920.10.

Hordozó: pausz

Technika: tus

Lépték: 1:100

Méret: 24,5x59,4 cm

Állapot: jó

Hagyaték: id. Kismarty-Lechner Jenő

Megjegyzés: 100016-tal, 103390-103400-zal és

102134-102188-ig összetartozó anyag

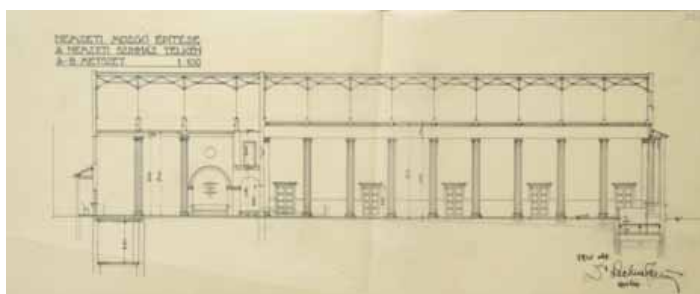

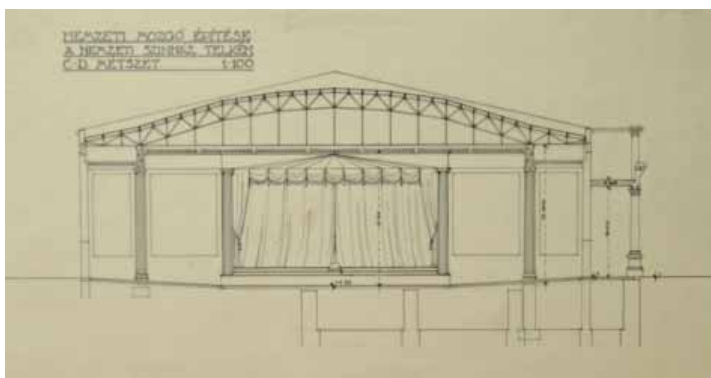

Jelzet: **102160**
 Eredeti jelzet: n.a.
 Tervrajz, hallgatói rajz, fotó: T
 Objektum: Nemzeti Mozdó metszete
 Megnevezés: Nemzeti Mozdó építkezése a Nemzeti Színház telkén
 C-D. metszet.
 Helység: Budapest
 Cím: Múzeum körút, Rákóczi út
 Hrsz: [36557]
 Szerzőségi közlés: [Dr. Lechner Jenő]
 Szignó: n.a.
 Keltezés: s.a.
 Hordozó: pausz
 Technika: tus
 Lépték: 1:100
 Méret: 24,7x46,2 cm
 Állapot: jó
 Hagyaték: [id. Kismarty-Lechner Jenő]
 Megjegyzés: 100016-tal, 103390-103400-zal és
 102134-102188-ig összetartozó anyag

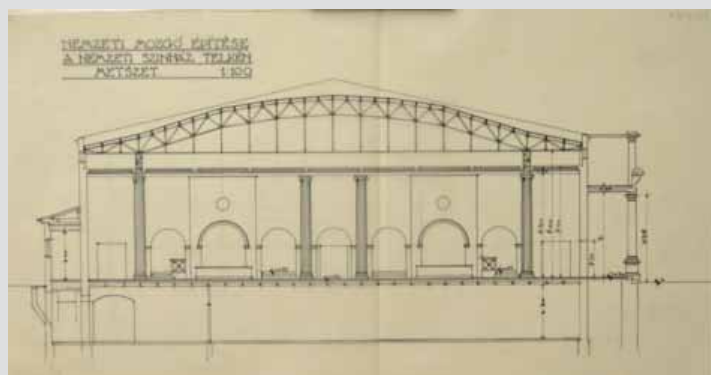

Jelzet: **102161**
 Eredeti jelzet: n.a.
 Tervrajz, hallgatói rajz, fotó: T
 Objektum: Nemzeti Mozdó metszete
 Megnevezés: Nemzeti Mozdó építkezése a Nemzeti Színház telkén
 Metszet.
 Helység: Budapest
 Cím: Múzeum körút, Rákóczi út
 Hrsz: [36557]
 Szerzőségi közlés: [Dr. Lechner Jenő]
 Szignó: n.a.
 Keltezés: s.a.
 Hordozó: pausz
 Technika: tus
 Lépték: 1:100
 Méret: 25x46,7 cm
 Állapot: jó
 Hagyaték: [id. Kismarty-Lechner Jenő]
 Megjegyzés: 100016-tal, 103390-103400-zal és
 102134-102188-ig összetartozó anyag

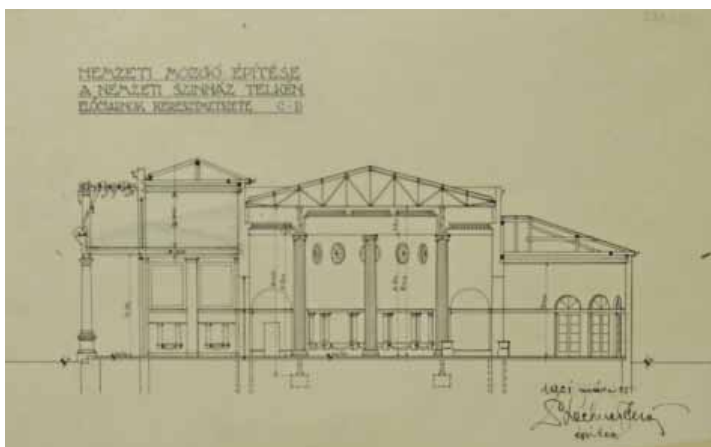

Jelzet: **102162**
 Eredeti jelzet: n.a.
 Tervrajz, hallgatói rajz, fotó: T
 Objektum: Nemzeti Mozdó metszete
 Megnevezés: Nemzeti Mozdó építkezése a Nemzeti Színház telkén
 Előcsarnok keresztmetszete. C-D.
 Helység: Budapest
 Cím: Múzeum körút, Rákóczi út
 Hrsz: [36557]
 Szerzőségi közlés: Dr. Lechner Jenő
 Szignó: jobbra lent
 Keltezés: 1921.03.25.
 Hordozó: pausz
 Technika: tus
 Lépték: 1:100
 Méret: 24,6x39 cm
 Állapot: jó
 Hagyaték: id. Kismarty-Lechner Jenő
 Megjegyzés: 100016-tal, 103390-103400-zal és
 102134-102188-ig összetartozó anyag

**Jelzet: 102163**

Eredeti jelzet: n.a.

Tervrajz, hallgatói rajz, fotó: T

Objektum: Nemzeti Mozdó metszete

Megnevezés: Nemzeti Mozdó építkezése a Nemzeti Színház telkén

Nézőtér keresztmetszet. G-H.

Helység: Budapest

Cím: Múzeum körút, Rákóczi út

Hrsz: [36557]

Szerzőségi közlés: Dr. Lechner Jenő

Szignó: jobbra lent

Keltezés: 1921.03.25.

Hordozó: pausz

Technika: tus

Lépték: 1:100

Méret: 24,6x44 cm

Állapot: jó

Hagyaték: id. Kismarty-Lechner Jenő

Megjegyzés: 100016-tal, 103390-103400-zal és

102134-102188-ig összetartozó anyag

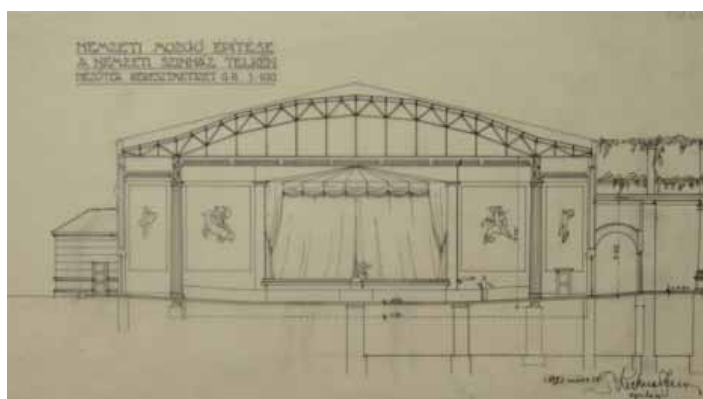
**Jelzet: 102164**

Eredeti jelzet: n.a.

Tervrajz, hallgatói rajz, fotó: T

Objektum: Nemzeti Mozdó metszete

Megnevezés: Nemzeti Mozdó építkezése a Nemzeti Színház telkén C-D. metszet.

Helység: Budapest

Cím: Múzeum körút, Rákóczi út

Hrsz: [36557]

Szerzőségi közlés: Dr. Lechner Jenő

Szignó: jobbra lent

Keltezés: 1920.10.

Hordozó: pausz

Technika: tus

Lépték: 1:100

Méret: 24,5x44,3 cm

Állapot: jó

Hagyaték: id. Kismarty-Lechner Jenő

Megjegyzés: 100016-tal, 103390-103400-zal és

102134-102188-ig összetartozó anyag

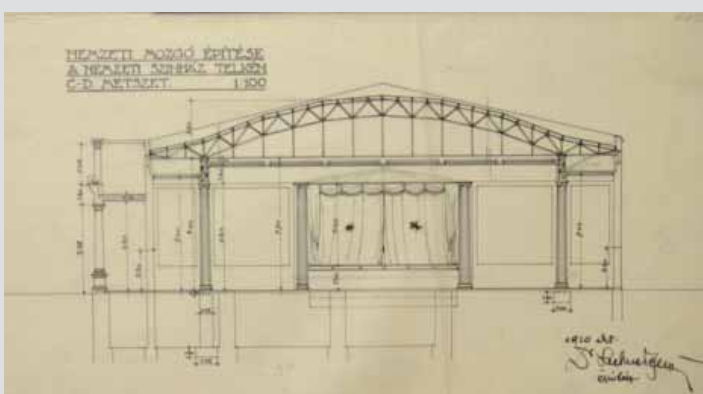
**Jelzet: 102165**

Eredeti jelzet: n.a.

Tervrajz, hallgatói rajz, fotó: T

Objektum: Nemzeti Mozdó metszete

Megnevezés: Nemzeti Mozdó építkezése a Nemzeti Színház telkén Előcsarnok hosszmetset. E-F.

Helység: Budapest

Cím: Múzeum körút, Rákóczi út

Hrsz: [36557]

Szerzőségi közlés: Dr. Lechner Jenő

Szignó: jobbra lent

Keltezés: 1921.03.25.

Hordozó: pausz

Technika: tus

Lépték: 1:100

Méret: 24,7x55,3 cm

Állapot: sérült

Hagyaték: id. Kismarty-Lechner Jenő

Megjegyzés: 100016-tal, 103390-103400-zal és

102134-102188-ig összetartozó anyag

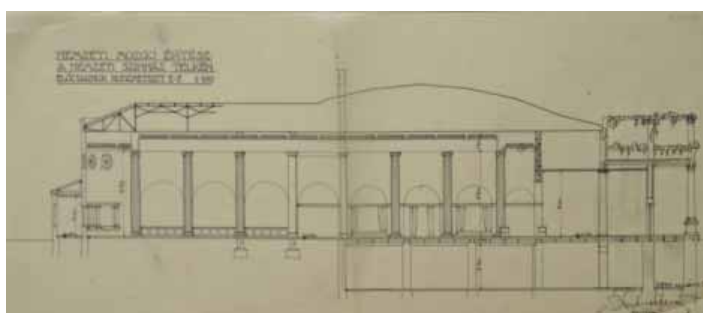

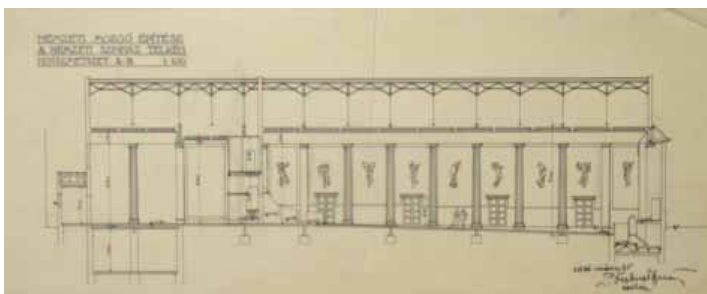

Jelzet: **102166**
 Eredeti jelzet: n.a.
 Tervrajz, hallgatói rajz, fotó: T
 Objektum: Nemzeti Mozdgó metszete
 Megnevezés: Nemzeti Mozdgó építkezése a Nemzeti Színház telkén
 Hosszmetszet. A-B.
 Helység: Budapest
 Cím: Múzeum körút, Rákóczi út
 Hrsz: [36557]
 Szerzőségi közlés: Dr. Lechner Jenő
 Szignó: jobbra lent
 Keltezés: 1921.03.25.
 Hordozó: pausz
 Technika: tus
 Lépték: 1:100
 Méret: 24,6x58,8 cm
 Állapot: sérült
 Hagyaték: id. Kismarty-Lechner Jenő
 Megjegyzés: 100016-tal, 103390-103400-zal és 102134-102188-ig összetartozó anyag

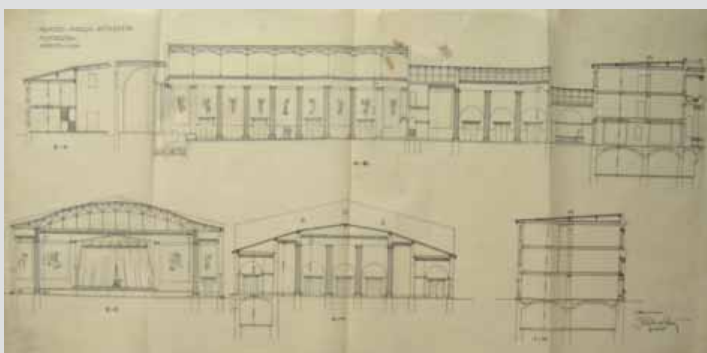

Jelzet: **102167**
 Eredeti jelzet: n.a.
 Tervrajz, hallgatói rajz, fotó: T
 Objektum: Nemzeti Mozdgó metszete
 Megnevezés: Nemzeti Mozdgó építkezése.
 Metszetek.
 Helység: Budapest
 Cím: Múzeum körút, Rákóczi út
 Hrsz: [36557]
 Szerzőségi közlés: Dr. Lechner Jenő
 Szignó: jobbra lent
 Keltezés: 1922.03.
 Hordozó: pausz
 Technika: tus
 Lépték: 1:100
 Méret: 45,7x93,7 cm
 Állapot: rossz
 Hagyaték: id. Kismarty-Lechner Jenő
 Megjegyzés: 100016-tal, 103390-103400-zal és 102134-102188-ig összetartozó anyag

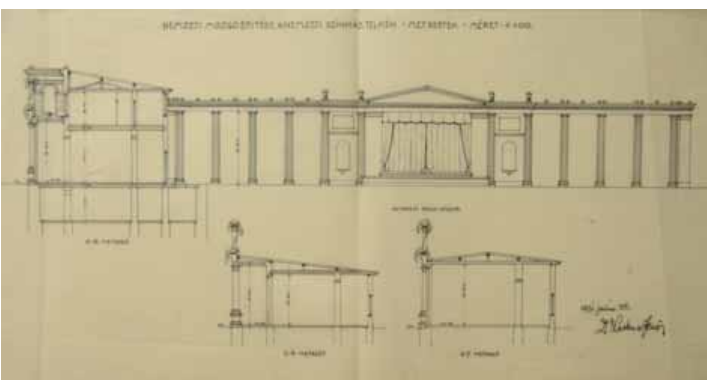

Jelzet: **102168**
 Eredeti jelzet: n.a.
 Tervrajz, hallgatói rajz, fotó: T
 Objektum: Nemzeti Mozdgó metszete
 Megnevezés: Nemzeti Mozdgó építkezése a Nemzeti Színház telkén.
 Metszetek.
 Helység: Budapest
 Cím: Múzeum körút, Rákóczi út
 Hrsz: [36557]
 Szerzőségi közlés: Dr. Lechner Jenő
 Szignó: jobbra lent
 Keltezés: 1921.07.25.
 Hordozó: pausz
 Technika: tus
 Lépték: 1:100
 Méret: 35,9x66,7 cm
 Állapot: sérült
 Hagyaték: id. Kismarty-Lechner Jenő
 Megjegyzés: 100016-tal, 103390-103400-zal és 102134-102188-ig összetartozó anyag



Jelzet: 102169

Eredeti jelzet: n.a.

Tervrajz, hallgatói rajz, fotó: T

Objektum: Nemzeti Mozgó metszete

Megnevezés: Nemzeti Mozgó építkezése a Nemzeti Színház telkén A-B. metszet.

Helység: Budapest

Cím: Múzeum körút, Rákóczi út

Hrsz: [36557]

Szerzőségi közlés: [Dr. Lechner Jenő]

Szignó: n.a.

Keltezés: s.a.

Hordozó: pausz

Technika: tus

Lépték: 1:100

Méret: 24,6x59 cm

Állapot: rossz

Hagyaték: [id. Kismarty-Lechner Jenő]

Megjegyzés: 100016-tal, 103390-103400-zal és

102134-102188-ig összetartozó anyag

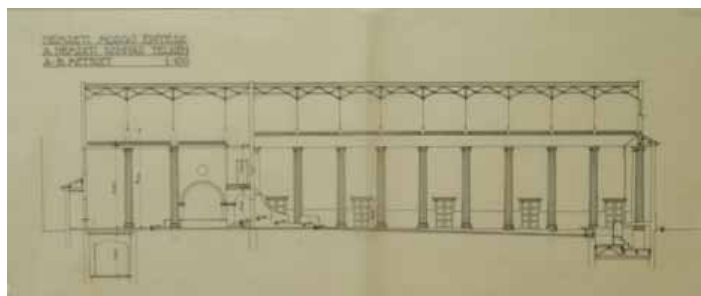
**Jelzet: 102170**

Eredeti jelzet: n.a.

Tervrajz, hallgatói rajz, fotó: T

Objektum: Nemzeti Mozgó homlokzata

Megnevezés: Múzeum körüti homlokzat

Helység: Budapest

Cím: Múzeum körút, Rákóczi út

Hrsz: [36557]

Szerzőségi közlés: Dr. Lechner Jenő

Szignó: jobbra lent

Keltezés: 1921.07.25.

Hordozó: pausz

Technika: tus

Lépték: 1:100

Méret: 18,3x62,6 cm

Állapot: jó

Hagyaték: id. Kismarty-Lechner Jenő

Megjegyzés: 100016-tal, 103390-103400-zal és

102134-102188-ig összetartozó anyag

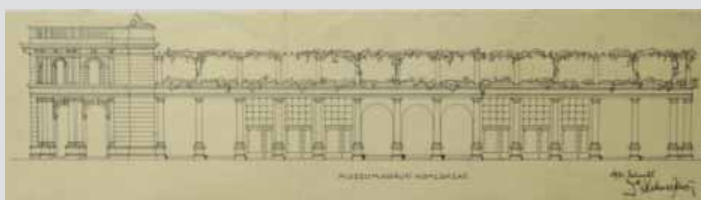
**Jelzet: 102171**

Eredeti jelzet: n.a.

Tervrajz, hallgatói rajz, fotó: T

Objektum: Nemzeti Mozgó homlokzata

Megnevezés: Nemzeti Mozgó építkezése a Nemzeti Színház telkén Egyetem felőli homlokzat.

Helység: Budapest

Cím: Múzeum körút, Rákóczi út

Hrsz: [36557]

Szerzőségi közlés: Dr. Lechner Jenő

Szignó: jobbra lent

Keltezés: 1920.10.

Hordozó: pausz

Technika: tus

Lépték: 1:100

Méret: 24,6x41,6 cm

Állapot: jó

Hagyaték: id. Kismarty-Lechner Jenő

Megjegyzés: 100016-tal, 103390-103400-zal és

102134-102188-ig összetartozó anyag

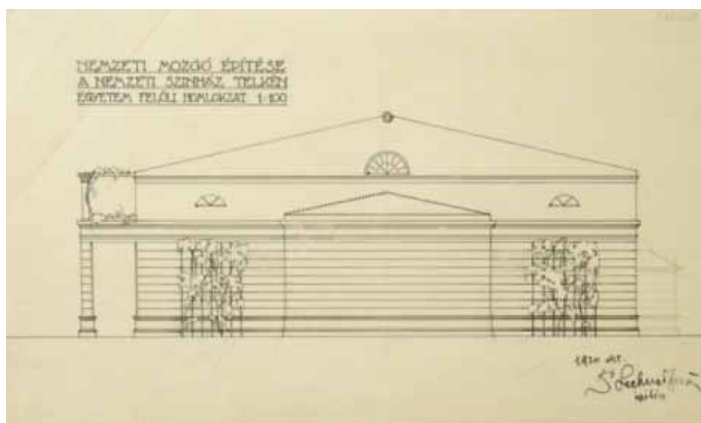

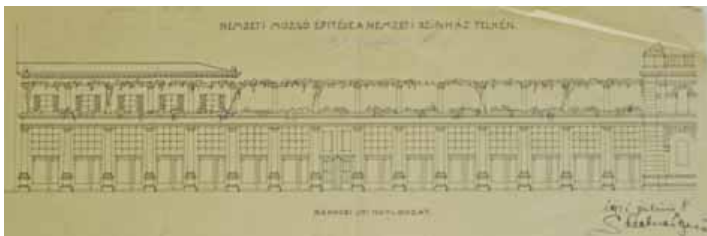

Jelzet: **102172**
 Eredeti jelzet: n.a.
 Tervrajz, hallgatói rajz, fotó: T
 Objektum: Nemzeti Mozdgó homlokzata
 Megnevezés: Nemzeti Mozdgó építkezése a Nemzeti Színház telkén
 Rákóczi uti homlokzat.
 Helység: Budapest
 Cím: Múzeum körút, Rákóczi út
 Hrsz: [36557]
 Szerzőségi közlés: Dr. Lechner Jenő
 Szignó: jobbra lent
 Keltezés: 1921.07.08.
 Hordozó: pausz
 Technika: tus
 Lépték: 1:100
 Méret: 21,2x61,1 cm
 Állapot: rossz
 Hagyaték: id. Kismarty-Lechner Jenő
 Megjegyzés: 100016-tal, 103390-103400-zal és
 102134-102188-ig összetartozó anyag

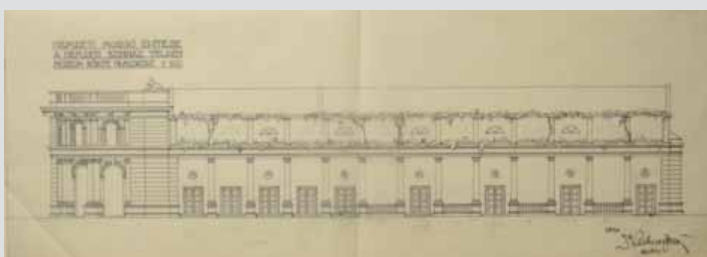

Jelzet: **102173**
 Eredeti jelzet: n.a.
 Tervrajz, hallgatói rajz, fotó: T
 Objektum: Nemzeti Mozdgó homlokzata
 Megnevezés: Nemzeti Mozdgó építkezése a Nemzeti Színház telkén
 Múzeum körüti homlokzat.
 Helység: Budapest
 Cím: Múzeum körút, Rákóczi út
 Hrsz: [36557]
 Szerzőségi közlés: Dr. Lechner Jenő
 Szignó: jobbra lent
 Keltezés: 1920.
 Hordozó: pausz
 Technika: tus
 Lépték: 1:100
 Méret: 24,6x65,9 cm
 Állapot: sérült
 Hagyaték: id. Kismarty-Lechner Jenő
 Megjegyzés: 100016-tal, 103390-103400-zal és
 102134-102188-ig összetartozó anyag

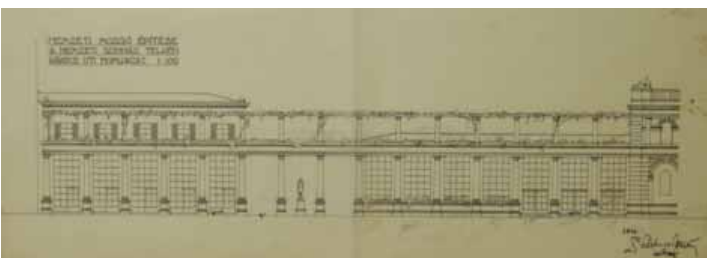

Jelzet: **102174**
 Eredeti jelzet: n.a.
 Tervrajz, hallgatói rajz, fotó: T
 Objektum: Nemzeti Mozdgó homlokzata
 Megnevezés: Nemzeti Mozdgó építkezése a Nemzeti Színház telkén
 Rákóczi uti homlokzat.
 Helység: Budapest
 Cím: Múzeum körút, Rákóczi út
 Hrsz: [36557]
 Szerzőségi közlés: Dr. Lechner Jenő
 Szignó: jobbra lent
 Keltezés: 1920.
 Hordozó: pausz
 Technika: tus
 Lépték: 1:100
 Méret: 24,5x66,3 cm
 Állapot: sérült
 Hagyaték: id. Kismarty-Lechner Jenő
 Megjegyzés: 100016-tal, 103390-103400-zal és
 102134-102188-ig összetartozó anyag

Jelzet: 102175

Eredeti jelzet: n.a.

Tervrajz, hallgatói rajz, fotó: T

Objektum: Nemzeti Mozgó homlokzata

Megnevezés: Nemzeti Mozgó építkezése a Nemzeti Színház telkén

Egyetem felőli homlokzat.

Helység: Budapest

Cím: Múzeum körút, Rákóczi út

Hrsz: [36557]

Szerzőségi közlés: Dr. Lechner Jenő

Szignó: jobbra lent

Keltezés: 1921.03.25.

Hordozó: pausz

Technika: tus

Lépték: 1:100

Méret: 24,5x43,6 cm

Állapot: jó

Hagyaték: id. Kismarty-Lechner Jenő

Megjegyzés: 100016-tal, 103390-103400-zal és

102134-102188-ig összetartozó anyag

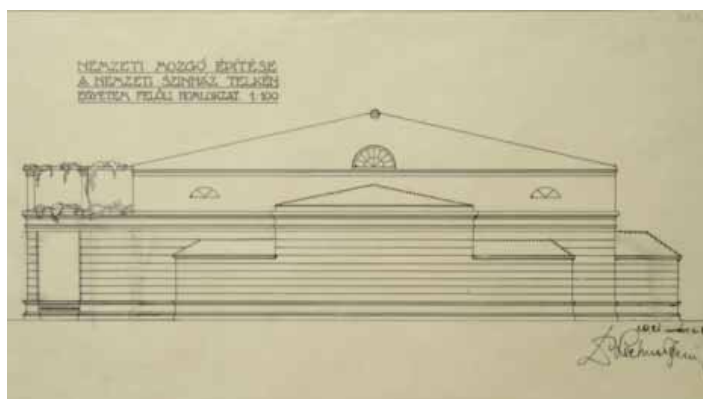
**Jelzet: 102176**

Eredeti jelzet: n.a.

Tervrajz, hallgatói rajz, fotó: T

Objektum: Nemzeti Mozgó homlokzata

Megnevezés: Nemzeti Mozgó építkezése.

Múzeum körüti homlokzat.

Helység: Budapest

Cím: Múzeum körút, Rákóczi út

Hrsz: [36557]

Szerzőségi közlés: Dr. Lechner Jenő

Szignó: jobbra lent

Keltezés: 1921.12.

Hordozó: papír

Technika: nyomat

Lépték: 1:100

Méret: 22x63,9 cm

Állapot: jó

Hagyaték: id. Kismarty-Lechner Jenő

Megjegyzés: 100016-tal, 103390-103400-zal és

102134-102188-ig összetartozó anyag

**Jelzet: 102177**

Eredeti jelzet: n.a.

Tervrajz, hallgatói rajz, fotó: T

Objektum: Nemzeti Mozgó homlokzata

Megnevezés: Nemzeti Mozgó építkezése.

Múzeum körüti homlokzat.

Helység: Budapest

Cím: Múzeum körút, Rákóczi út

Hrsz: [36557]

Szerzőségi közlés: Dr. Lechner Jenő

Szignó: jobbra lent

Keltezés: 1922.03.

Hordozó: papír

Technika: nyomat

Lépték: 1:100

Méret: 23,3x66 cm

Állapot: jó

Hagyaték: id. Kismarty-Lechner Jenő

Megjegyzés: 100016-tal, 103390-103400-zal és

102134-102188-ig összetartozó anyag

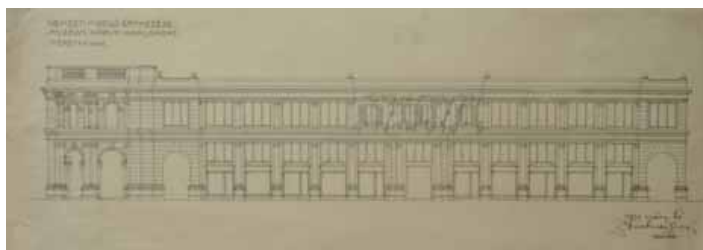

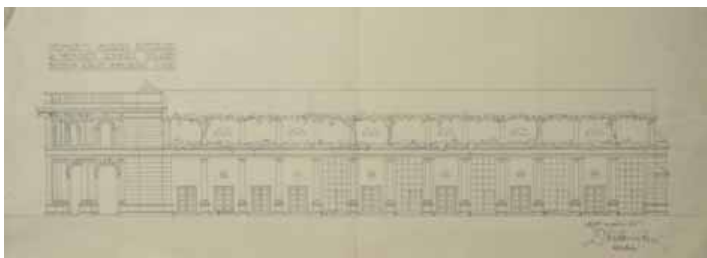

Jelzet: **102178**
 Eredeti jelzet: n.a.
 Tervrajz, hallgatói rajz, fotó: T
 Objektum: Nemzeti Mozdgó homlokzata
 Megnevezés: Nemzeti Mozdgó építkezése a Nemzeti Színház telkén
 Múzeum körüti homlokzat.
 Helység: Budapest
 Cím: Múzeum körút, Rákóczi út
 Hrsz: [36557]
 Szerzőségi közlés: Dr. Lechner Jenő
 Szignó: jobbra lent
 Keltezés: 1921.03.25.
 Hordozó: papír
 Technika: nyomat
 Lépték: 1:100
 Méret: 24,9x67 cm
 Állapot: sérült
 Hagyaték: id. Kismarty-Lechner Jenő
 Megjegyzés: 100016-tal, 103390-103400-zal és
 102134-102188-ig összetartozó anyag

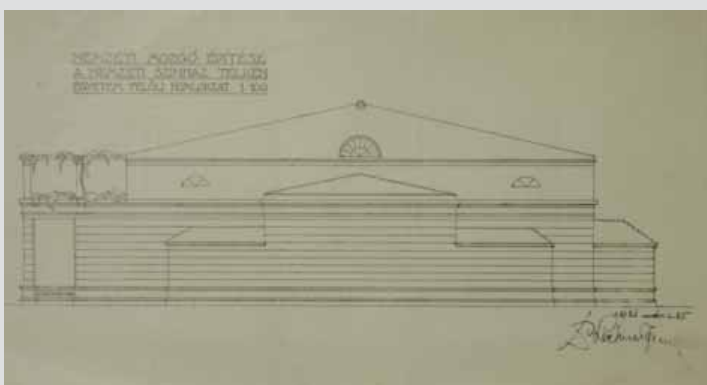

Jelzet: **102179**
 Eredeti jelzet: n.a.
 Tervrajz, hallgatói rajz, fotó: T
 Objektum: Nemzeti Mozdgó homlokzata
 Megnevezés: Nemzeti Mozdgó építkezése a Nemzeti Színház telkén
 Egyetem felőli homlokzat.
 Helység: Budapest
 Cím: Múzeum körút, Rákóczi út
 Hrsz: [36557]
 Szerzőségi közlés: Dr. Lechner Jenő
 Szignó: jobbra lent
 Keltezés: 1921.03.25.
 Hordozó: papír
 Technika: nyomat
 Lépték: 1:100
 Méret: 24,5x43,6 cm
 Állapot: jó
 Hagyaték: id. Kismarty-Lechner Jenő
 Megjegyzés: 100016-tal, 103390-103400-zal és
 102134-102188-ig összetartozó anyag

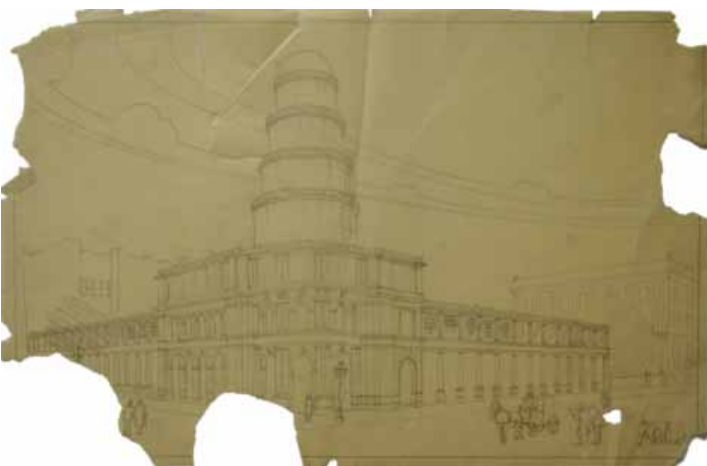

Jelzet: **102180**
 Eredeti jelzet: n.a.
 Tervrajz, hallgatói rajz, fotó: T
 Objektum: Nemzeti Mozdgó látványterve
 Megnevezés: n.a.
 Helység: Budapest
 Cím: Múzeum körút, Rákóczi út
 Hrsz: [36557]
 Szerzőségi közlés: Dr. Lechner Jenő
 Szignó: jobbra lent
 Keltezés: 1926.01.04.
 Hordozó: pausz
 Technika: ceruza
 Lépték: n.a.
 Méret: 44,9x70 cm
 Állapot: rossz
 Hagyaték: id. Kismarty-Lechner Jenő
 Megjegyzés: 100016-tal, 103390-103400-zal és
 102134-102188-ig összetartozó anyag

Jelzet: 102181

Eredeti jelzet: n.a.
 Tervrajz, hallgatói rajz, fotó: T
 Objektum: Nemzeti Mozgó látványterve
 Megnevezés: n.a.
 Helység: Budapest
 Cím: Múzeum körút, Rákóczi út
 Hrsz: [36557]
 Szerzőségi közlés: [Dr. Lechner Jenő]
 Szignó: n.a.
 Keltezés: s.a.
 Hordozó: papír
 Technika: ceruza
 Lépték: n.a.
 Méret: 30x22,7 cm
 Állapot: sérült
 Hagyaték: [id. Kismarty-Lechner Jenő]
 Megjegyzés: 100016-tal, 103390-103400-zal és 102134-102188-ig összetartozó anyag

**Jelzet: 102182**

Eredeti jelzet: n.a.
 Tervrajz, hallgatói rajz, fotó: T
 Objektum: Nemzeti Mozgó, díszítőfestés terve
 Megnevezés: n.a.
 Helység: Budapest
 Cím: Múzeum körút, Rákóczi út
 Hrsz: [36557]
 Szerzőségi közlés: Dr. Lechner Jenő
 Szignó: jobbra lent
 Keltezés: 1920.
 Hordozó: papír
 Technika: ceruza, akvarell
 Lépték: n.a.
 Méret: 24,8x70,2 cm
 Állapot: jó
 Hagyaték: id. Kismarty-Lechner Jenő
 Megjegyzés: 100016-tal, 103390-103400-zal és 102134-102188-ig összetartozó anyag

**Jelzet: 102183**

Eredeti jelzet: n.a.
 Tervrajz, hallgatói rajz, fotó: T
 Objektum: Nemzeti Mozgó, díszítőfestés terve
 Megnevezés: n.a.
 Helység: Budapest
 Cím: Múzeum körút, Rákóczi út
 Hrsz: [36557]
 Szerzőségi közlés: [Dr. Lechner Jenő]
 Szignó: n.a.
 Keltezés: s.a.
 Hordozó: papír
 Technika: ceruza, akvarell
 Lépték: n.a.
 Méret: 44,7x131 cm
 Állapot: rossz
 Hagyaték: [id. Kismarty-Lechner Jenő]
 Megjegyzés: 100016-tal, 103390-103400-zal és 102134-102188-ig összetartozó anyag



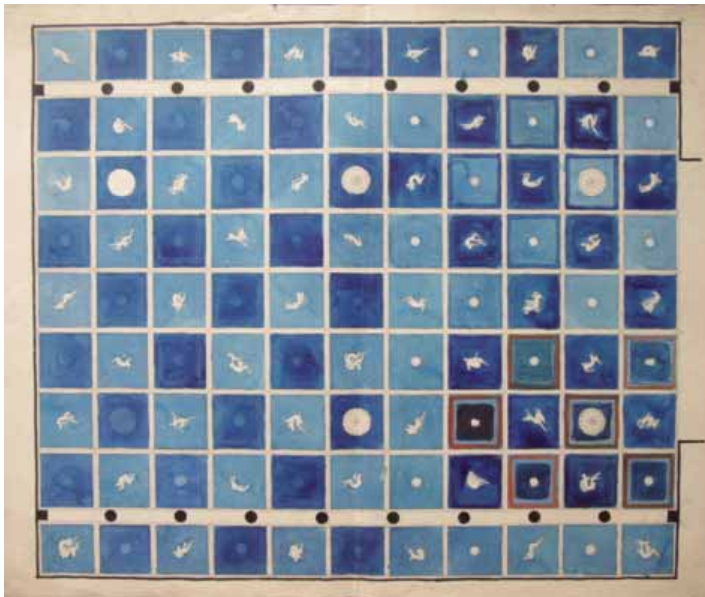

Jelzet: **102184**
 Eredeti jelzet: n.a.
 Tervrajz, hallgatói rajz, fotó: T
 Objektum: Nemzeti Mozdó, díszítőfestés terve
 Megnevezés: n.a.
 Helység: Budapest
 Cím: Múzeum körút, Rákóczi út
 Hrsz: [36557]
 Szerzőségi közlés: [Dr. Lechner Jenő]
 Szignó: n.a.
 Keltezés: s.a.
 Hordozó: papír
 Technika: ceruza, akvarell
 Lépték: n.a.
 Méret: 60,7x72 cm
 Állapot: jó
 Hagyaték: [id. Kismarty-Lechner Jenő]
 Megjegyzés: Hátoldalán: Nemzeti mozdó; mennyezet vázlat
 100016-tal, 103390-103400-zal és
 102134-102188-ig összetartozó anyag



Jelzet: **102185**
 Eredeti jelzet: n.a.
 Tervrajz, hallgatói rajz, fotó: T
 Objektum: Nemzeti Mozdó, díszítőfestés terve
 Megnevezés: n.a.
 Helység: Budapest
 Cím: Múzeum körút, Rákóczi út
 Hrsz: [36557]
 Szerzőségi közlés: [Dr. Lechner Jenő]
 Szignó: n.a.
 Keltezés: s.a.
 Hordozó: papír
 Technika: ceruza, akvarell
 Lépték: n.a.
 Méret: 27,2x64 cm
 Állapot: sérült
 Hagyaték: [id. Kismarty-Lechner Jenő]
 Megjegyzés: 100016-tal, 103390-103400-zal és
 102134-102188-ig összetartozó anyag

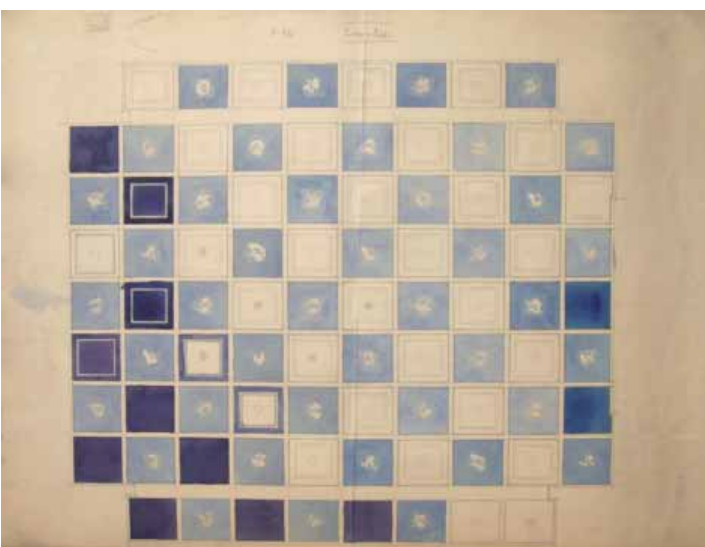

Jelzet: **102186**
 Eredeti jelzet: n.a.
 Tervrajz, hallgatói rajz, fotó: T
 Objektum: Nemzeti Mozdó, díszítőfestés terve
 Megnevezés: n.a.
 Helység: Budapest
 Cím: Múzeum körút, Rákóczi út
 Hrsz: [36557]
 Szerzőségi közlés: [Dr. Lechner Jenő]
 Szignó: n.a.
 Keltezés: s.a.
 Hordozó: papír
 Technika: ceruza, akvarell
 Lépték: 1:50
 Méret: 63,9x85,3 cm
 Állapot: sérült
 Hagyaték: [id. Kismarty-Lechner Jenő]
 Megjegyzés: Pecsét: Schoellershammer
 100016-tal, 103390-103400-zal és 102134-102188-ig
 összetartozó anyag

Jelzet: 102187

Eredeti jelzet: n.a.

Tervrajz, hallgatói rajz, fotó: T

Objektum: Nemzeti Mozgó, díszítőfestés terve

Megnevezés: n.a.

Helység: Budapest

Cím: Múzeum körút, Rákóczi út

Hrsz: [36557]

Szerzőségi közlés: [Dr. Lechner Jenő]

Szignó: n.a.

Keltezés: 1917.11.08.

Hordozó: papír

Technika: ceruza, akvarell

Lépték: n.a.

Méret: 62,8x92,7 cm

Állapot: sérült

Hagyaték: [id. Kismarty-Lechner Jenő]

Megjegyzés: Pecsét: Schoellershammer

100016-tal, 103390-103400-zal és 102134-102188-ig

összetartozó anyag

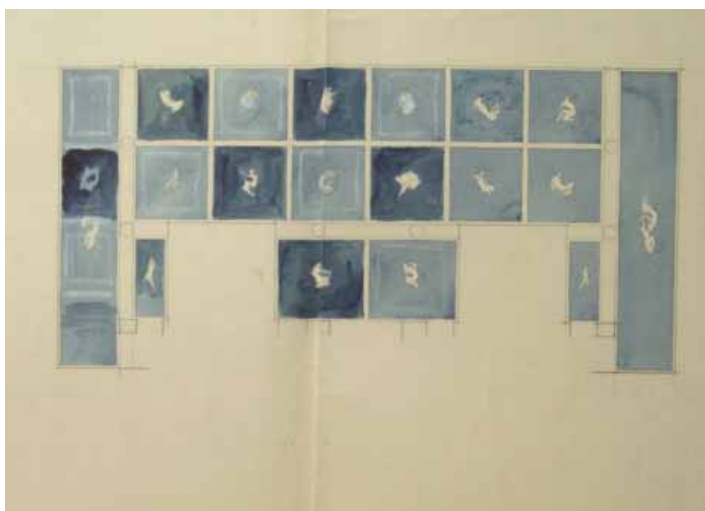
**Jelzet: 102188**

Eredeti jelzet: n.a.

Tervrajz, hallgatói rajz, fotó: T

Objektum: Nemzeti Mozgó, díszítőfestés terve

Megnevezés: n.a.

Helység: Budapest

Cím: Múzeum körút, Rákóczi út

Hrsz: [36557]

Szerzőségi közlés: [Dr. Lechner Jenő]

Szignó: n.a.

Keltezés: s.a.

Hordozó: papír

Technika: ceruza, akvarell

Lépték: n.a.

Méret: 63x93 cm

Állapot: sérült

Hagyaték: [id. Kismarty-Lechner Jenő]

Megjegyzés: Pecsét: Schoellershammer

100016-tal, 103390-103400-zal és

102134-102188-ig összetartozó anyag

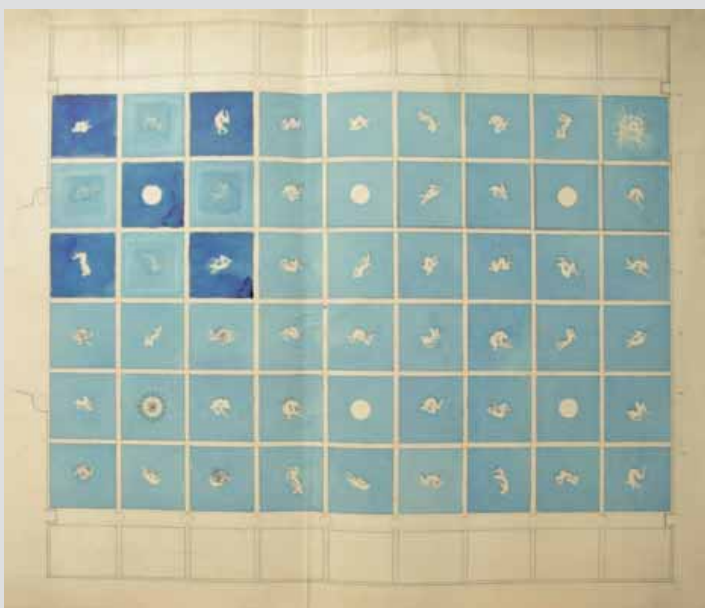
**Jelzet: 102189**

Eredeti jelzet: n.a.

Tervrajz, hallgatói rajz, fotó: T

Objektum: Jókai Mór síremléke, Részlet

Megnevezés: n.a.

Helység: [Budapest]

Cím: [Kerepesi út]

Hrsz: n.a.

Szerzőségi közlés: [Dr. Lechner Jenő]

Szignó: n.a.

Keltezés: s.a.

Hordozó: pausz

Technika: ceruza

Lépték: n.a.

Méret: 27,1x26 cm

Állapot: jó

Hagyaték: [id. Kismarty-Lechner Jenő]

Megjegyzés: 102189-102191-ig és 102099-102106-tal

összetartozó anyag



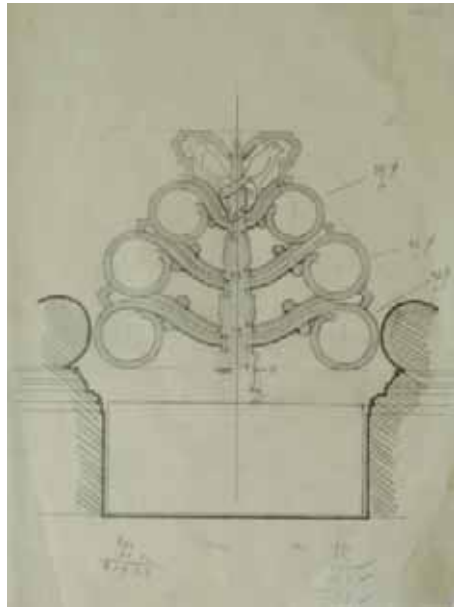

Jelzet: **102190**
 Eredeti jelzet: n.a.
 Tervrajz, hallgatói rajz, fotó: T
 Objektum: Jókai Mór síremléke, részlet
 Megnevezés: n.a.
 Helység: [Budapest]
 Cím: [Kerepesi út]
 Hrsz: n.a.
 Szerzőségi közlés: Dr. Lechner Jenő
 Szignó: n.a.
 Keltezés: s.a.
 Hordozó: pausz
 Technika: ceruza
 Lépték: n.a.
 Méret: 37,3x28,4 cm
 Állapot: sérült
 Hagyaték: id. Kismarty-Lechner Jenő
 Megjegyzés: 102189-102191-ig és
 102099-102106-tal összetartozó anyag



Jelzet: **102191**
 Eredeti jelzet: n.a.
 Tervrajz, hallgatói rajz, fotó: T
 Objektum: Jókai Mór síremléke, részlet
 Megnevezés: n.a.
 Helység: [Budapest]
 Cím: [Kerepesi út]
 Hrsz: n.a.
 Szerzőségi közlés: Dr. Lechner Jenő
 Szignó: n.a.
 Keltezés: s.a.
 Hordozó: pausz
 Technika: ceruza
 Lépték: n.a.
 Méret: 30,1x26,5 cm
 Állapot: sérült
 Hagyaték: id. Kismarty-Lechner Jenő
 Megjegyzés: 102189-102191-ig és
 102099-102106-tal összetartozó anyag

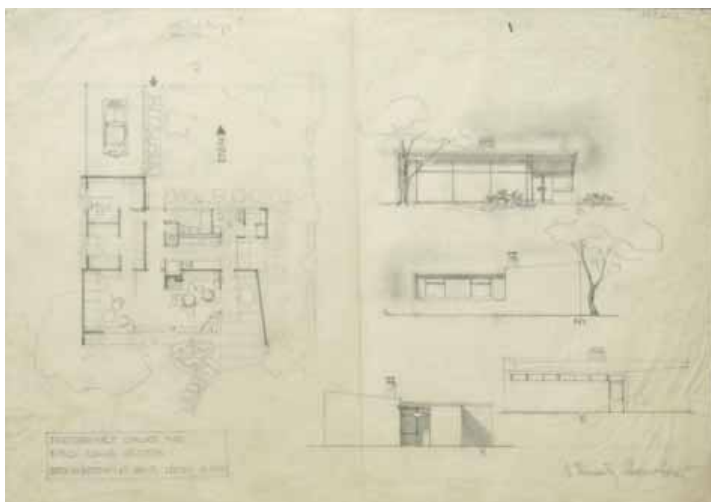

Jelzet: **102192**
 Eredeti jelzet: n.a.
 Tervrajz, hallgatói rajz, fotó: T
 Objektum: Családi ház terve
 Megnevezés: Prefabrikált családi ház; 5-tagú család részére
 Helység: n.a.
 Cím: n.a.
 Hrsz: n.a.
 Szerzőségi közlés: ifj. Kismarty-Lechner Jenő
 Szignó: jobbra lent
 Keltezés: s.a.
 Hordozó: pausz
 Technika: ceruza
 Lépték: 1:100
 Méret: 34,3x47,9 cm
 Állapot: sérült
 Hagyaték: ifj. Kismarty-Lechner Jenő
 Megjegyzés:



Jelzet: **102193**

Eredeti jelzet: n.a.

Tervrajz, hallgatói rajz, fotó: T

Objektum: Iskola bővítési terve

Megnevezés: Helyszínrajz

Helység: n.a.

Cím: n.a.

Hrsz: n.a.

Szerzőségi közlés: [Dr. Lechner Jenő]

Szignó: n.a.

Keltezés: s.a.

Hordozó: pausz

Technika: tus

Lépték: 1:400

Méret: 52,3x49,1 cm

Állapot: sérült

Hagyaték: [id. Kismarty-Lechner Jenő]

Megjegyzés:

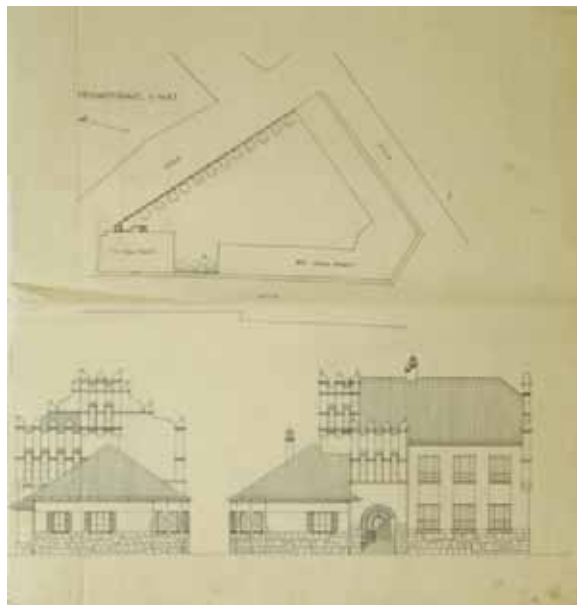

Jelzet: **102194**

Eredeti jelzet: n.a.

Tervrajz, hallgatói rajz, fotó: T

Objektum: Belügyminisztérium részletterve

Megnevezés: M. Kir. Belügyminisztérium diszterme

Zenekari feljáró üvegfala

Helység: Budapest

Cím: n.a.

Hrsz: n.a.

Szerzőségi közlés: Dr. Lechner Jenő

Szignó: jobbra lent

Keltezés: 1929.01.04.

Hordozó: papír

Technika: nyomtat, akvarell, ceruza

Lépték: 1:20

Méret: 47,5x61 cm

Állapot: sérült

Hagyaték: id. Kismarty-Lechner Jenő

Megjegyzés: 102194-102226-ig összetartozó anyag

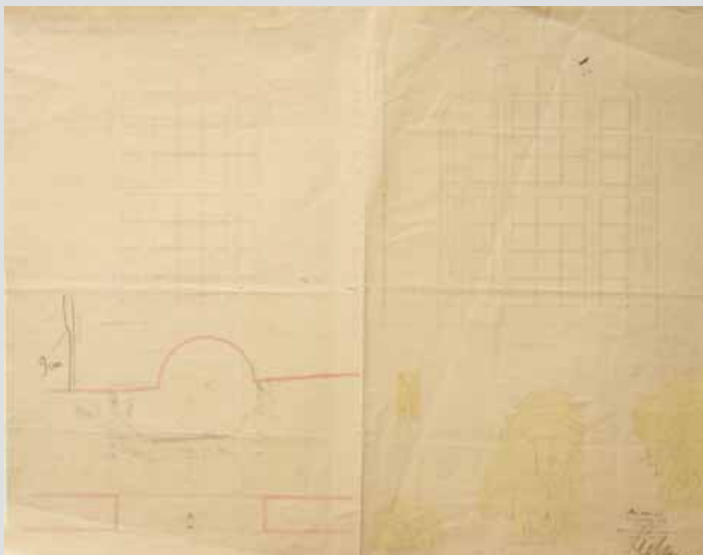

Jelzet: **102195**

Eredeti jelzet: n.a.

Tervrajz, hallgatói rajz, fotó: T

Objektum: Belügyminisztérium részletterve

Megnevezés: n.a.

Helység: [Budapest]

Cím: n.a.

Hrsz: n.a.

Szerzőségi közlés: [Dr. Lechner Jenő]

Szignó: n.a.

Keltezés: s.a.

Hordozó: pausz

Technika: ceruza

Lépték: n.a.

Méret: 33x28,7 cm

Állapot: sérült

Hagyaték: [id. Kismarty-Lechner Jenő]

Megjegyzés: 102194-102226-ig összetartozó anyag

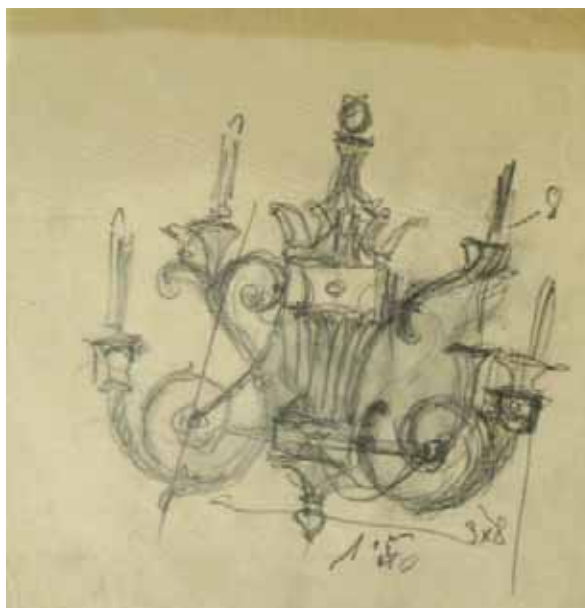



Jelzet: **102196**
 Eredeti jelzet: n.a.
 Tervrajz, hallgatói rajz, fotó: T
 Objektum: Belügyminisztérium részletterve
 Megnevezés: n.a.
 Helység: [Budapest]
 Cím: n.a.
 Hrsz: n.a.
 Szerzőségi közlés: [Dr. Lechner Jenő]
 Szignó: n.a.
 Keltezés: s.a.
 Hordozó: pausz
 Technika: ceruza
 Lépték: n.a.
 Méret: 25,6x23 cm
 Állapot: jó
 Hagyaték: [id. Kismarty-Lechner Jenő]
 Megjegyzés: 102194-102226-ig összetartozó anyag



Jelzet: **102197**
 Eredeti jelzet: n.a.
 Tervrajz, hallgatói rajz, fotó: T
 Objektum: Belügyminisztérium részletterve
 Megnevezés: n.a.
 Helység: [Budapest]
 Cím: n.a.
 Hrsz: n.a.
 Szerzőségi közlés: Dr. Lechner Jenő
 Szignó: balra lent
 Keltezés: s.a.
 Hordozó: papír
 Technika: ceruza
 Lépték: n.a.
 Méret: 24,6x31,6 cm
 Állapot: jó
 Hagyaték: id. Kismarty-Lechner Jenő
 Megjegyzés: 102194-102226-ig összetartozó anyag

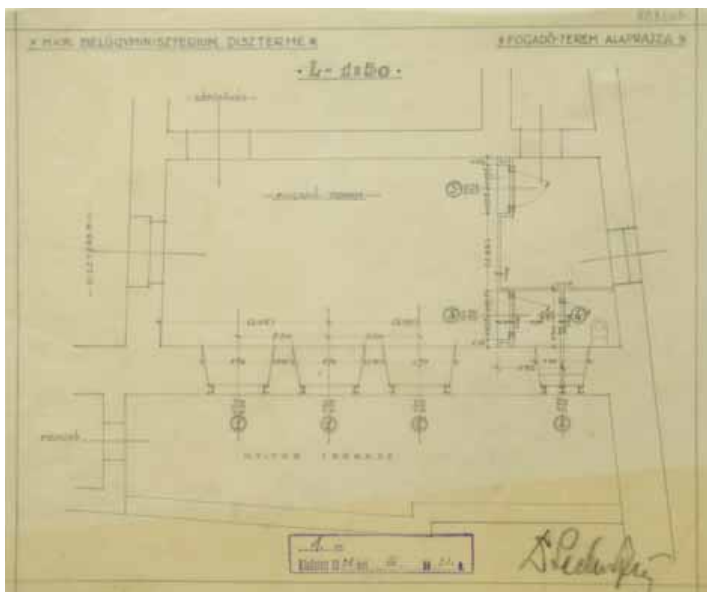

Jelzet: **102198**
 Eredeti jelzet: n.a.
 Tervrajz, hallgatói rajz, fotó: T
 Objektum: Belügyminisztérium alaprajzi részlete
 Megnevezés: M. Kir. Belügyminisztérium diszterme;
 Fogadó-terem alaprajza
 Helység: [Budapest]
 Cím: n.a.
 Hrsz: n.a.
 Szerzőségi közlés: Dr. Lechner Jenő
 Szignó: jobbra lent
 Keltezés: 1928.08.21.
 Hordozó: pausz
 Technika: ceruza
 Lépték: 1:50
 Méret: 29x34,8 cm
 Állapot: jó
 Hagyaték: id. Kismarty-Lechner Jenő
 Megjegyzés: 102194-102226-ig összetartozó anyag



Jelzet: **102199**

Eredeti jelzet: n.a.

Tervrajz, hallgatói rajz, fotó: T

Objektum: Belügyminisztérium részletterve

Megnevezés: M. Kir. Belügyminisztérium diszterme;

Ajtó a lépcsőházban.

Helység: Budapest

Cím: n.a.

Hrsz: n.a.

Szerzőségi közlés: [Dr. Lechner Jenő]

Szignó: n.a.

Keltezés: 1928.12.22.

Hordozó: pausz

Technika: ceruza, tus

Lépték: 1:20

Méret: 22,9x16,1 cm

Állapot: sérült

Hagyaték: [id. Kismarty-Lechner Jenő]

Megjegyzés: 102194-102226-ig összetartozó anyag

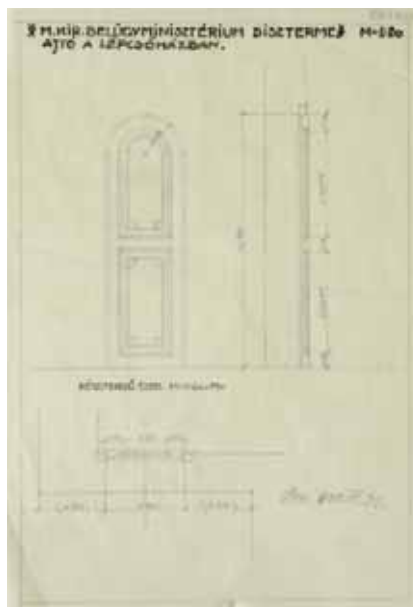

Jelzet: **102200**

Eredeti jelzet: n.a.

Tervrajz, hallgatói rajz, fotó: T

Objektum: Belügyminisztérium részletterve

Megnevezés: M. Kir. Belügyminisztérium diszterme;

Büfféterem-tálaló ajtaja

Helység: [Budapest]

Cím: n.a.

Hrsz: n.a.

Szerzőségi közlés: [Dr. Lechner Jenő]

Szignó: n.a.

Keltezés: s.a.

Hordozó: pausz

Technika: ceruza, tus

Lépték: 1:20

Méret: 59,5x45,6 cm

Állapot: sérült

Hagyaték: [id. Kismarty-Lechner Jenő]

Megjegyzés: 102194-102226-ig összetartozó anyag



Jelzet: **102201**

Eredeti jelzet: n.a.

Tervrajz, hallgatói rajz, fotó: T

Objektum: Belügyminisztérium részletterve

Megnevezés: M. Kir. Belügyminisztérium diszterme;

Ruhatári asztal rajza

Helység: [Budapest]

Cím: n.a.

Hrsz: n.a.

Szerzőségi közlés: [Dr. Lechner Jenő]

Szignó: n.a.

Keltezés: s.a.

Hordozó: pausz

Technika: ceruza

Lépték: 1:20, 1:10, 1:1

Méret: 45x66 cm

Állapot: sérült

Hagyaték: [id. Kismarty-Lechner Jenő]

Megjegyzés: 102194-102226-ig összetartozó anyag

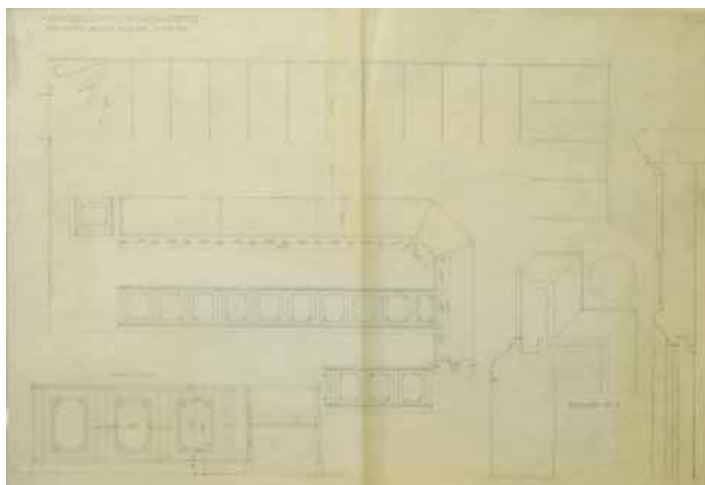

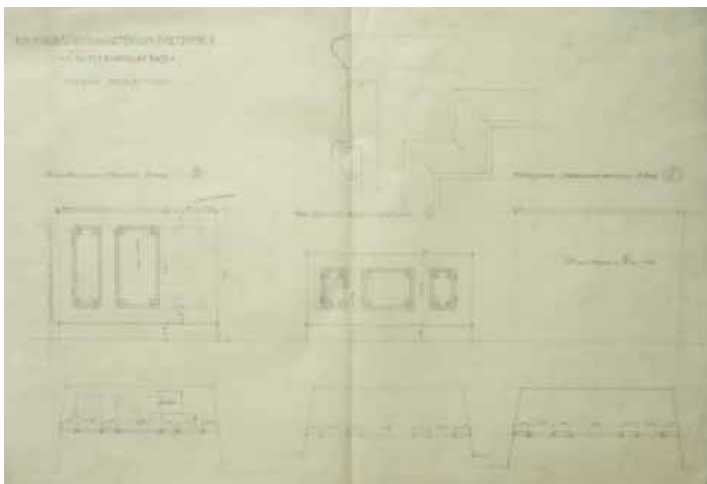

Jelzet: **102202**
 Eredeti jelzet: n.a.
 Tervrajz, hallgatói rajz, fotó: T
 Objektum: Belügyminisztérium részletterve
 Megnevezés: M. Kir. Belügyminisztérium diszterme;
 Fűtőttest burkolat rajz
 Helység: [Budapest]
 Cím: n.a.
 Hrsz: n.a.
 Szerzőségi közlés: [Dr. Lechner Jenő]
 Szignó: n.a.
 Keltezés: s.a.
 Hordozó: pausz
 Technika: ceruza
 Lépték: 1:10, 1:1
 Méret: 48,6x71 cm
 Állapot: sérült
 Hagyaték: [id. Kismarty-Lechner Jenő]
 Megjegyzés: 102194-102226-ig összetartozó anyag

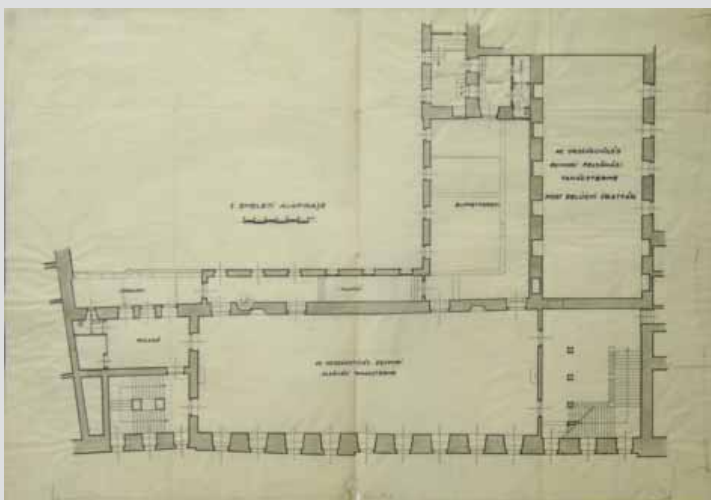

Jelzet: **102203**
 Eredeti jelzet: n.a.
 Tervrajz, hallgatói rajz, fotó: T
 Objektum: Belügyminisztérium első emeleti alaprajza
 Megnevezés: I. emeleti alaprajz
 Helység: [Budapest]
 Cím: n.a.
 Hrsz: n.a.
 Szerzőségi közlés: [Dr. Lechner Jenő]
 Szignó: n.a.
 Keltezés: s.a.
 Hordozó: pausz
 Technika: tus, akvarell
 Lépték: 1:100
 Méret: 47,8x67,2 cm
 Állapot: sérült
 Hagyaték: [id. Kismarty-Lechner Jenő]
 Megjegyzés: 102194-102226-ig összetartozó anyag

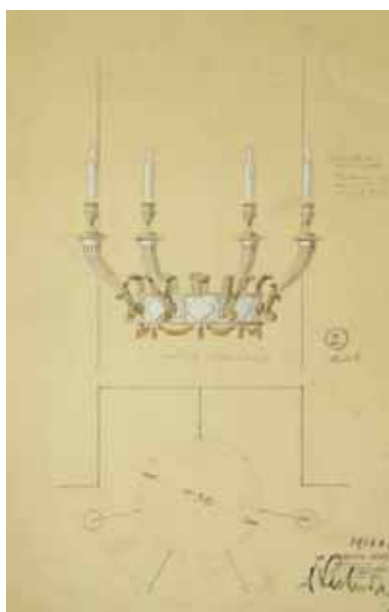

Jelzet: **102204**
 Eredeti jelzet: n.a.
 Tervrajz, hallgatói rajz, fotó: T
 Objektum: Belügyminisztérium részletterve
 Megnevezés: n.a.
 Helység: Budapest
 Cím: n.a.
 Hrsz: n.a.
 Szerzőségi közlés: Dr. Lechner Jenő
 Szignó: jobbra lent
 Keltezés: 1928.10.06.
 Hordozó: papír
 Technika: ceruza, tempera
 Lépték: n.a.
 Méret: 38,5x25,2 cm
 Állapot: jó
 Hagyaték: id. Kismarty-Lechner Jenő
 Megjegyzés: 102194-102226-ig összetartozó anyag



Jelzet: 102205

Eredeti jelzet: n.a.

Tervrajz, hallgatói rajz, fotó: T

Objektum: Belügyminisztérium részletterve

Megnevezés: n.a.

Helység: [Budapest]

Cím: n.a.

Hrsz: n.a.

Szerzőségi közlés: Dr. Lechner Jenő

Szignó: jobbra lent

Keltezés: s.a.

Hordozó: pausz

Technika: ceruza

Lépték: n.a.

Méret: 25,5x35 cm

Állapot: jó

Hagyaték: id. Kismarty-Lechner Jenő

Megjegyzés: 102194-102226-ig összetartozó anyag

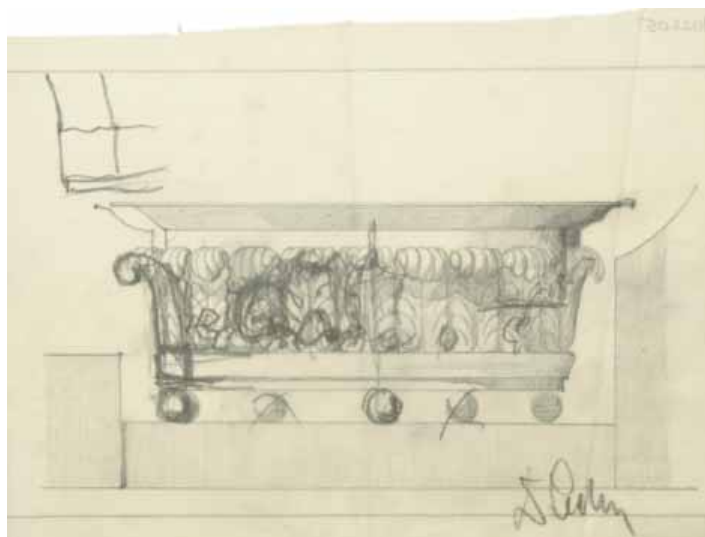
**Jelzet: 102206**

Eredeti jelzet: n.a.

Tervrajz, hallgatói rajz, fotó: T

Objektum: Belügyminisztérium részletterve

Megnevezés: Belügyi kapucimer rajza

Helység: [Budapest]

Cím: n.a.

Hrsz: n.a.

Szerzőségi közlés: [Dr. Lechner Jenő]

Szignó: n.a.

Keltezés: s.a.

Hordozó: pausz

Technika: ceruza

Lépték: 1:10

Méret: 38,2x27,8 cm

Állapot: jó

Hagyaték: [id. Kismarty-Lechner Jenő]

Megjegyzés: 102194-102226-ig összetartozó anyag

**Jelzet: 102207**

Eredeti jelzet: n.a.

Tervrajz, hallgatói rajz, fotó: T

Objektum: Belügyminisztérium részletterve

Megnevezés: M. Kir. Belügyminisztérium diszterme; Márványpad

Helység: [Budapest]

Cím: n.a.

Hrsz: n.a.

Szerzőségi közlés: [Dr. Lechner Jenő]

Szignó: n.a.

Keltezés: s.a.

Hordozó: pausz

Technika: ceruza

Lépték: 1:10

Méret: 16,6x36,5 cm

Állapot: jó

Hagyaték: [id. Kismarty-Lechner Jenő]

Megjegyzés: Feliart: kiadva Gyulainak; 929. IV. 16án

102194-102226-ig összetartozó anyag



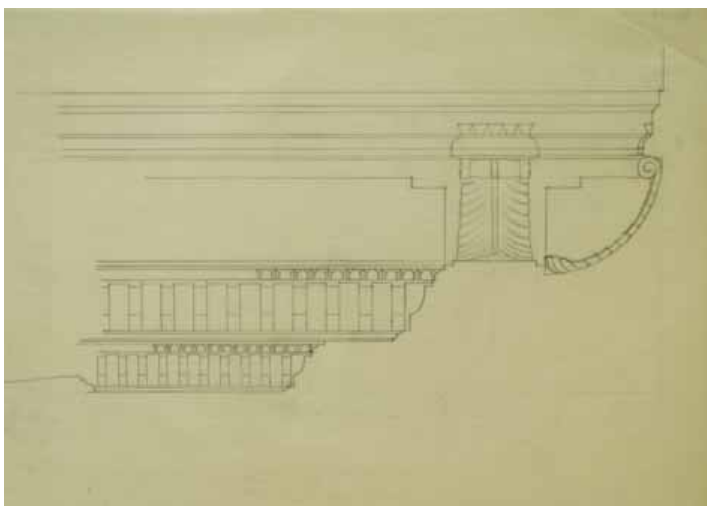

Jelzet: **102208**
 Eredeti jelzet: n.a.
 Tervrajz, hallgatói rajz, fotó: T
 Objektum: Belügyminisztérium részletterve
 Megnevezés: n.a.
 Helység: [Budapest]
 Cím: n.a.
 Hrsz: n.a.
 Szerzőségi közlés: [Dr. Lechner Jenő]
 Szignó: n.a.
 Keltezés: s.a.
 Hordozó: pausz
 Technika: ceruza
 Lépték: n.a.
 Méret: 30,4x44 cm
 Állapot: jó
 Hagyaték: [id. Kismarty-Lechner Jenő]
 Megjegyzés: 102194-102226-ig összetartozó anyag

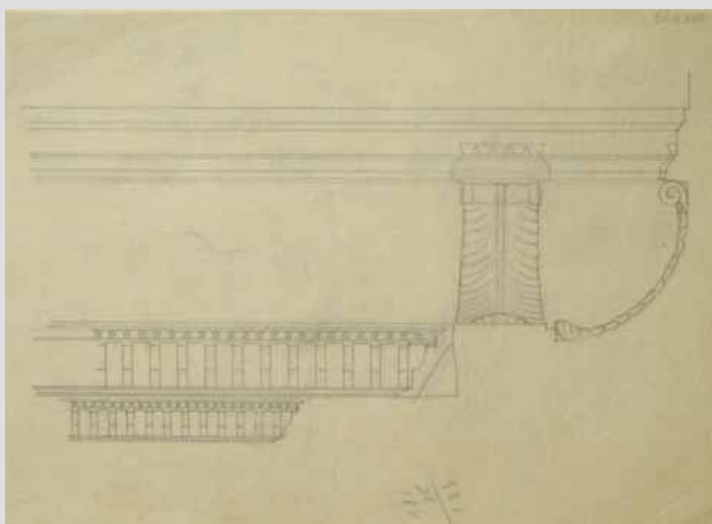

Jelzet: **102209**
 Eredeti jelzet: n.a.
 Tervrajz, hallgatói rajz, fotó: T
 Objektum: Belügyminisztérium részletterve
 Megnevezés: n.a.
 Helység: [Budapest]
 Cím: n.a.
 Hrsz: n.a.
 Szerzőségi közlés: [Dr. Lechner Jenő]
 Szignó: n.a.
 Keltezés: s.a.
 Hordozó: pausz
 Technika: ceruza
 Lépték: n.a.
 Méret: 40,1x28,7 cm
 Állapot: jó
 Hagyaték: [id. Kismarty-Lechner Jenő]
 Megjegyzés: 102194-102226-ig összetartozó anyag



Jelzet: **102210**
 Eredeti jelzet: n.a.
 Tervrajz, hallgatói rajz, fotó: T
 Objektum: Belügyminisztérium részletterve
 Megnevezés: n.a.
 Helység: [Budapest]
 Cím: n.a.
 Hrsz: n.a.
 Szerzőségi közlés: [Dr. Lechner Jenő]
 Szignó: n.a.
 Keltezés: s.a.
 Hordozó: pausz
 Technika: ceruza
 Lépték: n.a.
 Méret: 28,5x21,7 cm
 Állapot: jó
 Hagyaték: [id. Kismarty-Lechner Jenő]
 Megjegyzés: 102194-102226-ig összetartozó anyag



Jelzet: **102211**

Eredeti jelzet: n.a.

Tervrajz, hallgatói rajz, fotó: T

Objektum: Belügyminisztérium részletterve

Megnevezés: n.a.

Helység: [Budapest]

Cím: n.a.

Hrsz: n.a.

Szerzőségi közlés: [Dr. Lechner Jenő]

Szignó: n.a.

Keltezés: s.a.

Hordozó: pausz

Technika: ceruza

Lépték: n.a.

Méret: 40,3x25,8 cm

Állapot: jó

Hagyaték: [id. Kismarty-Lechner Jenő]

Megjegyzés: 102194-102226-ig összetartozó anyag



Jelzet: **102212**

Eredeti jelzet: n.a.

Tervrajz, hallgatói rajz, fotó: T

Objektum: Belügyminisztérium részletterve

Megnevezés: n.a.

Helység: [Budapest]

Cím: n.a.

Hrsz: n.a.

Szerzőségi közlés: [Dr. Lechner Jenő]

Szignó: n.a.

Keltezés: s.a.

Hordozó: pausz

Technika: ceruza

Lépték: n.a.

Méret: 34,4x38 cm

Állapot: jó

Hagyaték: [id. Kismarty-Lechner Jenő]

Megjegyzés: 102194-102226-ig összetartozó anyag



Jelzet: **102213**

Eredeti jelzet: n.a.

Tervrajz, hallgatói rajz, fotó: T

Objektum: Belügyminisztérium részletterve

Megnevezés: n.a.

Helység: [Budapest]

Cím: n.a.

Hrsz: n.a.

Szerzőségi közlés: [Dr. Lechner Jenő]

Szignó: n.a.

Keltezés: s.a.

Hordozó: pausz

Technika: ceruza

Lépték: 1:10

Méret: 34,5x50,2 cm

Állapot: jó

Hagyaték: [id. Kismarty-Lechner Jenő]

Megjegyzés: 102194-102226-ig összetartozó anyag

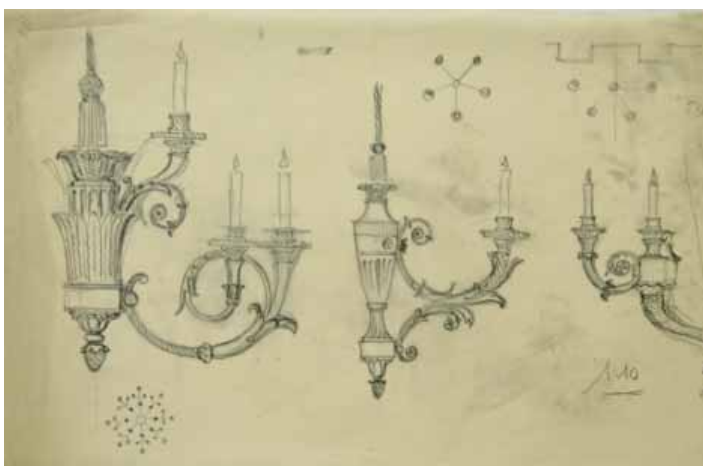

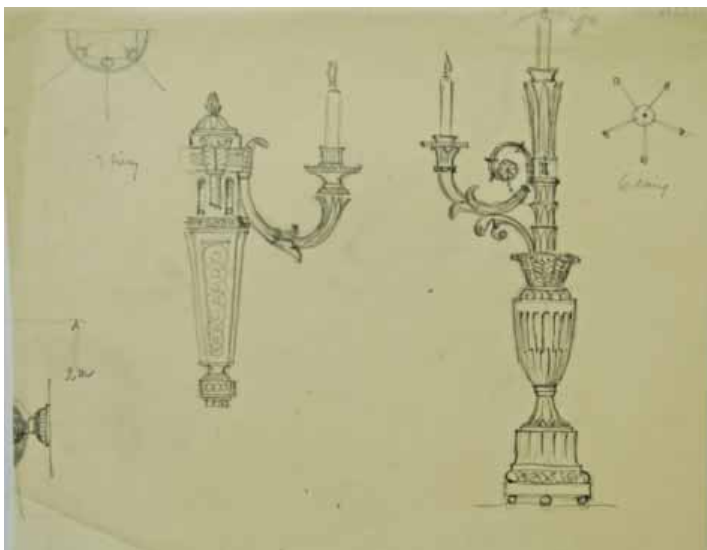

Jelzet: **102214**
 Eredeti jelzet: n.a.
 Tervrajz, hallgatói rajz, fotó: T
 Objektum: Belügyminisztérium részletterve
 Megnevezés: n.a.
 Helység: [Budapest]
 Cím: n.a.
 Hrsz: n.a.
 Szerzőségi közlés: [Dr. Lechner Jenő]
 Szignó: n.a.
 Keltezés: s.a.
 Hordozó: pausz
 Technika: ceruza
 Lépték: n.a.
 Méret: 33,6x40,2 cm
 Állapot: jó
 Hagyaték: [id. Kismarty-Lechner Jenő]
 Megjegyzés: 102194-102226-ig összetartozó anyag



Jelzet: **102215**
 Eredeti jelzet: n.a.
 Tervrajz, hallgatói rajz, fotó: T
 Objektum: Belügyminisztérium részletterve
 Megnevezés: nagy terem
 Helység: [Budapest]
 Cím: n.a.
 Hrsz: n.a.
 Szerzőségi közlés: [Dr. Lechner Jenő]
 Szignó: n.a.
 Keltezés: s.a.
 Hordozó: pausz
 Technika: ceruza
 Lépték: n.a.
 Méret: 31,5x27,1 cm
 Állapot: jó
 Hagyaték: [id. Kismarty-Lechner Jenő]
 Megjegyzés: 102194-102226-ig összetartozó anyag



Jelzet: **102216**
 Eredeti jelzet: n.a.
 Tervrajz, hallgatói rajz, fotó: T
 Objektum: Belügyminisztérium részletterve
 Megnevezés: n.a.
 Helység: [Budapest]
 Cím: n.a.
 Hrsz: n.a.
 Szerzőségi közlés: [Dr. Lechner Jenő]
 Szignó: n.a.
 Keltezés: s.a.
 Hordozó: pausz
 Technika: ceruza
 Lépték: n.a.
 Méret: 29,1x22,2 cm
 Állapot: jó
 Hagyaték: [id. Kismarty-Lechner Jenő]
 Megjegyzés: 102194-102226-ig összetartozó anyag

Jelzet: **102217**

Eredeti jelzet: n.a.

Tervrajz, hallgatói rajz, fotó: T

Objektum: Belügyminisztérium részletterve

Megnevezés: n.a.

Helység: [Budapest]

Cím: n.a.

Hrsz: n.a.

Szerzőségi közlés: [Dr. Lechner Jenő]

Szignó: n.a.

Keltezés: s.a.

Hordozó: pausz

Technika: ceruza

Lépték: n.a.

Méret: 27,3x17,9 cm

Állapot: jó

Hagyaték: [id. Kismarty-Lechner Jenő]

Megjegyzés: 102194-102226-ig összetartozó anyag

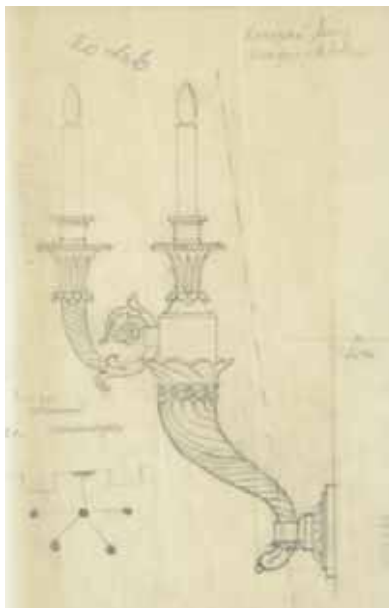

Jelzet: **102218**

Eredeti jelzet: n.a.

Tervrajz, hallgatói rajz, fotó: T

Objektum: Belügyminisztérium részletterve

Megnevezés: n.a.

Helység: [Budapest]

Cím: n.a.

Hrsz: n.a.

Szerzőségi közlés: [Dr. Lechner Jenő]

Szignó: n.a.

Keltezés: s.a.

Hordozó: pausz

Technika: ceruza

Lépték: n.a.

Méret: 33x17,4 cm

Állapot: sérült

Hagyaték: [id. Kismarty-Lechner Jenő]

Megjegyzés: 102194-102226-ig összetartozó anyag



Jelzet: **102219**

Eredeti jelzet: n.a.

Tervrajz, hallgatói rajz, fotó: T

Objektum: Belügyminisztérium részletterve

Megnevezés: n.a.

Helység: [Budapest]

Cím: n.a.

Hrsz: n.a.

Szerzőségi közlés: [Dr. Lechner Jenő]

Szignó: n.a.

Keltezés: s.a.

Hordozó: pausz

Technika: ceruza

Lépték: n.a.

Méret: 33x28,5 cm

Állapot: jó

Hagyaték: [id. Kismarty-Lechner Jenő]

Megjegyzés: 102194-102226-ig összetartozó anyag





Jelzet: **102220**
 Eredeti jelzet: n.a.
 Tervrajz, hallgatói rajz, fotó: T
 Objektum: Belügyminisztérium részletterve
 Megnevezés: n.a.
 Helység: [Budapest]
 Cím: n.a.
 Hrsz: n.a.
 Szerzőségi közlés: [Dr. Lechner Jenő]
 Szignó: n.a.
 Keltezés: s.a.
 Hordozó: pausz
 Technika: ceruza
 Lépték: n.a.
 Méret: 40x28,5 cm
 Állapot: sérült
 Hagyaték: [id. Kismarty-Lechner Jenő]
 Megjegyzés: 102194-102226-ig összetartozó anyag

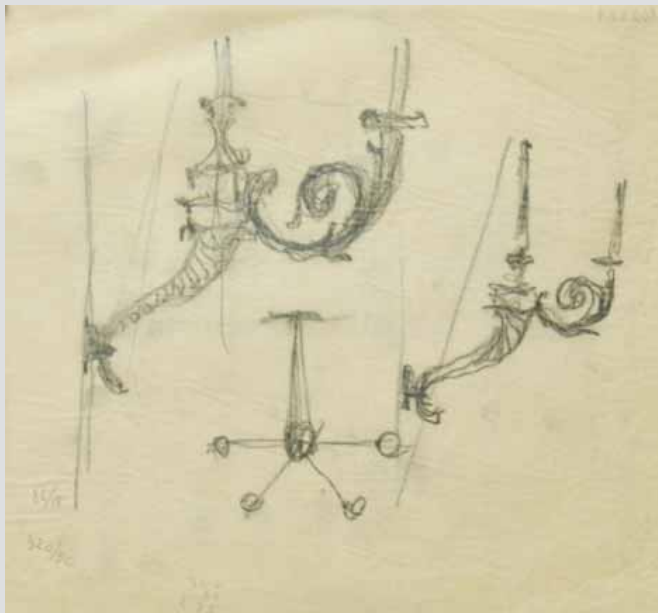

Jelzet: **102221**
 Eredeti jelzet: n.a.
 Tervrajz, hallgatói rajz, fotó: T
 Objektum: Belügyminisztérium részletterve
 Megnevezés: n.a.
 Helység: [Budapest]
 Cím: n.a.
 Hrsz: n.a.
 Szerzőségi közlés: [Dr. Lechner Jenő]
 Szignó: n.a.
 Keltezés: s.a.
 Hordozó: pausz
 Technika: ceruza
 Lépték: n.a.
 Méret: 26,6x28,7 cm
 Állapot: jó
 Hagyaték: [id. Kismarty-Lechner Jenő]
 Megjegyzés: 102194-102226-ig összetartozó anyag

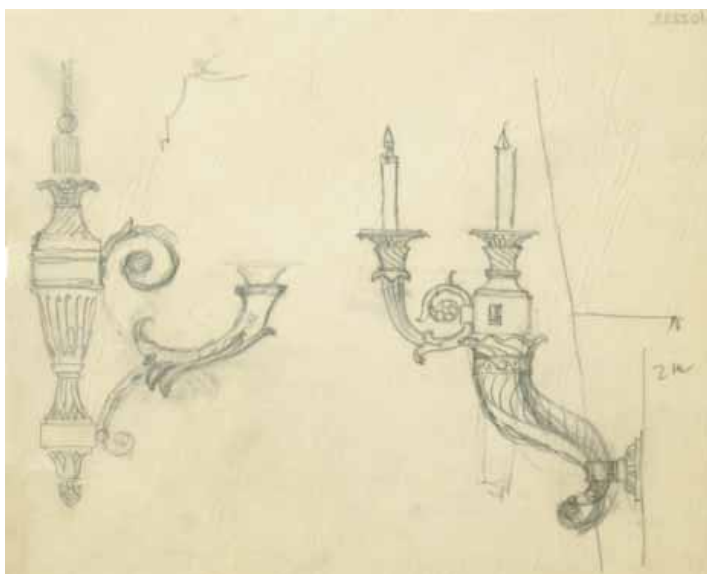

Jelzet: **102222**
 Eredeti jelzet: n.a.
 Tervrajz, hallgatói rajz, fotó: T
 Objektum: Belügyminisztérium részletterve
 Megnevezés: n.a.
 Helység: [Budapest]
 Cím: n.a.
 Hrsz: n.a.
 Szerzőségi közlés: [Dr. Lechner Jenő]
 Szignó: n.a.
 Keltezés: s.a.
 Hordozó: pausz
 Technika: ceruza
 Lépték: n.a.
 Méret: 27x33,2 cm
 Állapot: sérült
 Hagyaték: [id. Kismarty-Lechner Jenő]
 Megjegyzés: 102194-102226-ig összetartozó anyag

Jelzet: **102223**

Eredeti jelzet: n.a.

Tervrajz, hallgatói rajz, fotó: T

Objektum: Belügyminisztérium részletterve

Megnevezés: n.a.

Helység: [Budapest]

Cím: n.a.

Hrsz: n.a.

Szerzőségi közlés: [Dr. Lechner Jenő]

Szignó: n.a.

Keltezés: s.a.

Hordozó: pausz

Technika: ceruza

Lépték: n.a.

Méret: 33,7x28,6 cm

Állapot: jó

Hagyaték: [id. Kismarty-Lechner Jenő]

Megjegyzés: 102194-102226-ig összetartozó anyag

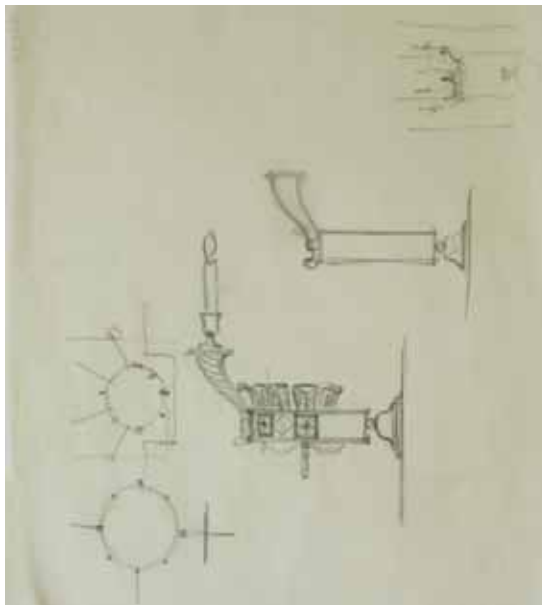

Jelzet: **102224**

Eredeti jelzet: n.a.

Tervrajz, hallgatói rajz, fotó: T

Objektum: Belügyminisztérium részletterve

Megnevezés: n.a.

Helység: [Budapest]

Cím: n.a.

Hrsz: n.a.

Szerzőségi közlés: [Dr. Lechner Jenő]

Szignó: n.a.

Keltezés: s.a.

Hordozó: pausz

Technika: ceruza

Lépték: n.a.

Méret: 28,3x28,6 cm

Állapot: sérült

Hagyaték: [id. Kismarty-Lechner Jenő]

Megjegyzés: 102194-102226-ig összetartozó anyag

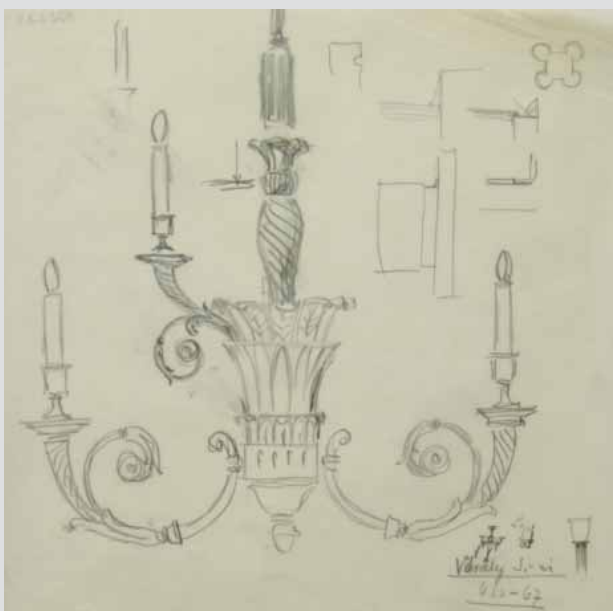

Jelzet: **102225**

Eredeti jelzet: n.a.

Tervrajz, hallgatói rajz, fotó: T

Objektum: Belügyminisztérium részletterve

Megnevezés: n.a.

Helység: [Budapest]

Cím: n.a.

Hrsz: n.a.

Szerzőségi közlés: [Dr. Lechner Jenő]

Szignó: n.a.

Keltezés: s.a.

Hordozó: papír

Technika: ceruza

Lépték: n.a.

Méret: 33,1x44,6 cm

Állapot: sérült

Hagyaték: [id. Kismarty-Lechner Jenő]

Megjegyzés: 102194-102226-ig összetartozó anyag

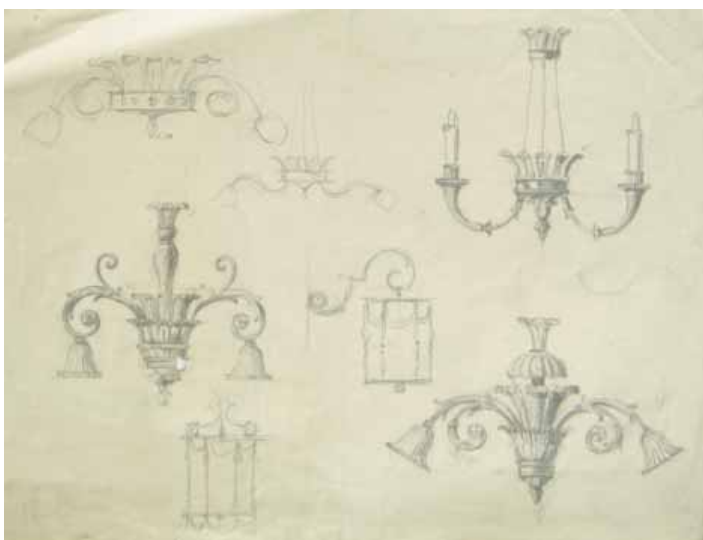

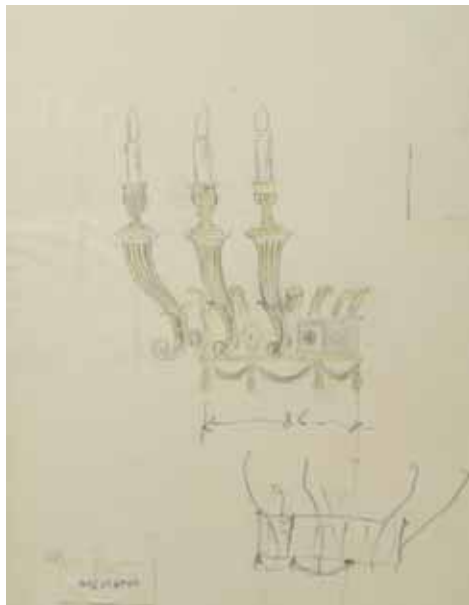

Jelzet: **102226**
 Eredeti jelzet: n.a.
 Tervrajz, hallgatói rajz, fotó: T
 Objektum: Belügyminisztérium részletterve
 Megnevezés: nagyterem
 Helység: [Budapest]
 Cím: n.a.
 Hrsz: n.a.
 Szerzőségi közlés: [Dr. Lechner Jenő]
 Szignó: n.a.
 Keltezés: s.a.
 Hordozó: papír
 Technika: ceruza
 Lépték: n.a.
 Méret: 27,2x21,6 cm
 Állapot: jó
 Hagyaték: [id. Kismarty-Lechner Jenő]
 Megjegyzés: 102194-102226-ig összetartozó anyag

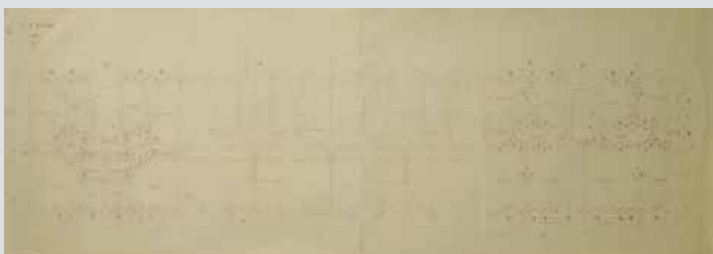

Jelzet: **102227**
 Eredeti jelzet: n.a.
 Tervrajz, hallgatói rajz, fotó: T
 Objektum: Szabolcs vármegye székházának bővítése,
 Első és második emeleti alaprajz
 Megnevezés: I. II. emelet
 Helység: n.a.
 Cím: n.a.
 Hrsz: n.a.
 Szerzőségi közlés: Dr. Lechner Jenő
 Szignó: n.a.
 Keltezés: s.a.
 Hordozó: papír
 Technika: nyomat
 Lépték: 1:50, 1:100
 Méret: 41,4x 114,2 cm
 Állapot: jó
 Hagyaték: id. Kismarty-Lechner Jenő
 Megjegyzés: 102227-102233-ig összetartozó anyag



Jelzet: **102228**
 Eredeti jelzet: n.a.
 Tervrajz, hallgatói rajz, fotó: T
 Objektum: Szabolcs vármegye székházának bővítése,
 tetőtéri alaprajz, metszetek
 Megnevezés: Szabolcs vármegye székházának bővítési terve;
 Tető rajza
 Helység: n.a.
 Cím: n.a.
 Hrsz: n.a.
 Szerzőségi közlés: Dr. Lechner Jenő
 Szignó: n.a.
 Keltezés: s.a.
 Hordozó: papír
 Technika: nyomat
 Lépték: 1:100
 Méret: 41,5x105,2 cm
 Állapot: sérült
 Hagyaték: id. Kismarty-Lechner Jenő
 Megjegyzés: 102227-102233-ig összetartozó anyag

Jelzet: 102229

Eredeti jelzet: n.a.

Tervrajz, hallgatói rajz, fotó: T

Objektum: Szabolcs vármegye székházának bővítése,
alagsori alaprajz

Megnevezés: Szabolcs vármegye székházának bővítési terve;

Alagsor

Helység: n.a.

Cím: n.a.

Hrsz: n.a.

Szerzőségi közlés: Dr. Lechner Jenő

Szignó: jobbra lent

Keltezés: s.a.

Hordozó: papír

Technika: nyomtat, ceruza

Lépték: 1:100

Méret: 32,8x106,2 cm

Állapot: jó

Hagyaték: id. Kismarty-Lechner Jenő

Megjegyzés: 102227-102233-ig összetartozó anyag

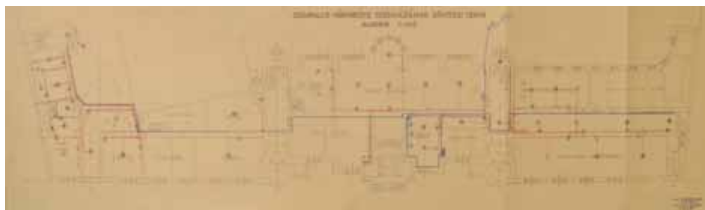
**Jelzet: 102230**

Eredeti jelzet: n.a.

Tervrajz, hallgatói rajz, fotó: T

Objektum: Szabolcs vármegye székházának bővítése,
első emeleti alaprajz

Megnevezés: Szabolcs vármegye székházának bővítési terve;

I. emelet

Helység: n.a.

Cím: n.a.

Hrsz: n.a.

Szerzőségi közlés: Dr. Lechner Jenő

Szignó: jobbra lent

Keltezés: s.a.

Hordozó: papír

Technika: nyomtat, ceruza

Lépték: 1:100

Méret: 32,6x106,2 cm

Állapot: jó

Hagyaték: id. Kismarty-Lechner Jenő

Megjegyzés: 102227-102233-ig összetartozó anyag

**Jelzet: 102231**

Eredeti jelzet: n.a.

Tervrajz, hallgatói rajz, fotó: T

Objektum: Szabolcs vármegye székházának bővítése,
második emeleti alaprajz

Megnevezés: Szabolcs vármegye székházának bővítési terve;

II. emelet

Helység: n.a.

Cím: n.a.

Hrsz: n.a.

Szerzőségi közlés: Dr. Lechner Jenő

Szignó: jobbra lent

Keltezés: s.a.

Hordozó: papír

Technika: nyomtat, ceruza

Lépték: 1:100

Méret: 32,7x106,2 cm

Állapot: jó

Hagyaték: id. Kismarty-Lechner Jenő

Megjegyzés: 102227-102233-ig összetartozó anyag



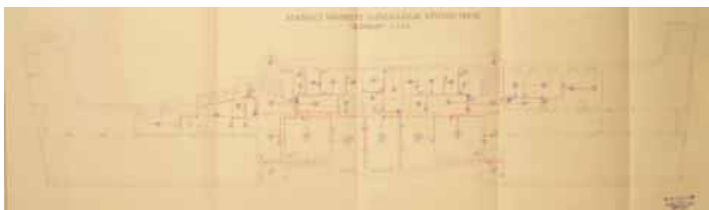

Jelzet: **102232**
 Eredeti jelzet: n.a.
 Tervrajz, hallgatói rajz, fotó: T
 Objektum: Szabolcs vármegye székházának bővítése,
 harmadik emeleti alaprajz
 Megnevezés: Szabolcs vármegye székházának bővítési terve;
 III. emelet
 Helység: n.a.
 Cím: n.a.
 Hrsz: n.a.
 Szerzőségi közlés: Dr. Lechner Jenő
 Szignó: jobbra lent
 Keltezés: s.a.
 Hordozó: papír
 Technika: nyomtat, ceruza
 Lépték: 1:100
 Méret: 32,7x106,2 cm
 Állapot: jó
 Hagyaték: id. Kismarty-Lechner Jenő
 Megjegyzés: 102227-102233-ig összetartozó anyag

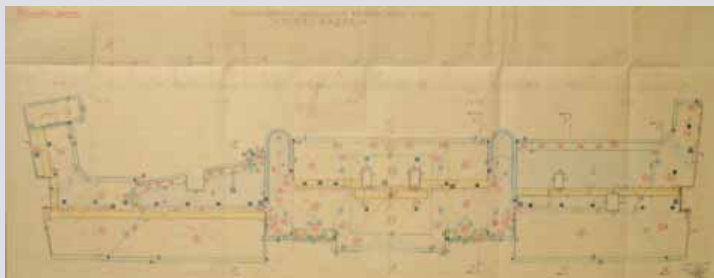

Jelzet: **102233**
 Eredeti jelzet: n.a.
 Tervrajz, hallgatói rajz, fotó: T
 Objektum: Szabolcs vármegye székházának bővítése,
 tetőtéri alaprajz, metszetek
 Megnevezés: Szabolcs vármegye székházának bővítési terve;
 Tető rajza
 Helység: n.a.
 Cím: n.a.
 Hrsz: n.a.
 Szerzőségi közlés: Dr. Lechner Jenő
 Szignó: jobbra lent
 Keltezés: s.a.
 Hordozó: papír
 Technika: nyomtat, ceruza
 Lépték: 1:100
 Méret: 42,2x106,2 cm
 Állapot: jó
 Hagyaték: id. Kismarty-Lechner Jenő
 Megjegyzés: Felirat: Előmérési példány
 102227-102233-ig összetartozó anyag



Jelzet: **102234**
 Eredeti jelzet: n.a.
 Tervrajz, hallgatói rajz, fotó: T
 Objektum: Látványterv
 Megnevezés: n.a.
 Helység: n.a.
 Cím: n.a.
 Hrsz: n.a.
 Szerzőségi közlés: ifj. Kismarty-Lechner Jenő
 Szignó: jobbra lent
 Keltezés: s.a.
 Hordozó: papír
 Technika: nyomtat
 Lépték: n.a.
 Méret: 63,2x106,6 cm
 Állapot: rossz
 Hagyaték: ifj. Kismarty-Lechner Jenő
 Megjegyzés:

**Jelzet: 102235**

Eredeti jelzet: n.a.

Tervrajz, hallgatói rajz, fotó: H

Objektum: Görög ión oszloprend

Megnevezés: Görög ion oszloprend

Helység: n.a.

Cím: n.a.

Hrsz: n.a.

Szerzőségi közlés: Lechner Jenő

Szignó: n.a.

Keltezés: 1926.12.02.

Hordozó: papír

Technika: tus

Lépték: n.a.

Méret: 86,9x59,8 cm

Állapot: rossz

Hagyaték: ifj. Kismarty-Lechner Jenő

Megjegyzés: Lechner Jenő, I. é. ép. h.

102235-102237-ig összetartozó anyag

**Jelzet: 102236**

Eredeti jelzet: n.a.

Tervrajz, hallgatói rajz, fotó: H

Objektum: Középkori párkányok

Megnevezés: Középkori párkányok

Helység: n.a.

Cím: n.a.

Hrsz: n.a.

Szerzőségi közlés: ifj. Lechner Jenő

Szignó: balra lent

Keltezés: 1927.12.21.

Hordozó: papír

Technika: tus

Lépték: n.a.

Méret: 60,2x83,2 cm

Állapot: rossz

Hagyaték: ifj. Kismarty-Lechner Jenő

Megjegyzés: Ifj. Lechner Jenő, II. é. éph.

102235-102237-ig összetartozó anyag

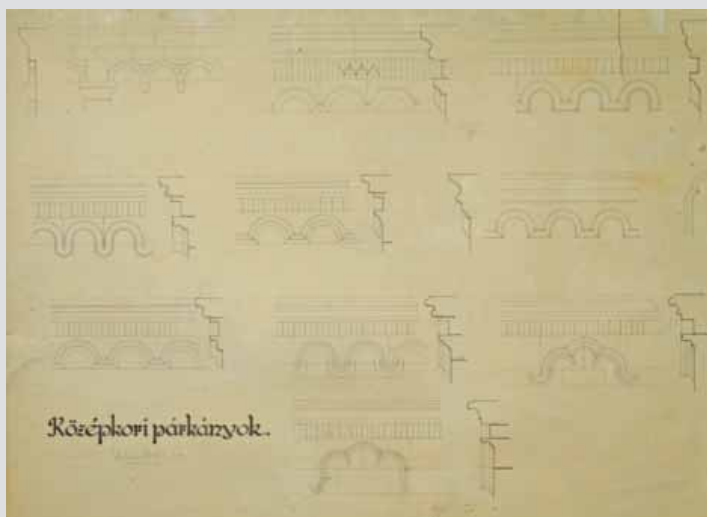
**Jelzet: 102237**

Eredeti jelzet: n.a.

Tervrajz, hallgatói rajz, fotó: H

Objektum: Tervezés görög dór stílusban

Megnevezés: Tervezés görög dór stílusban

Helység: n.a.

Cím: n.a.

Hrsz: n.a.

Szerzőségi közlés: Lechner Jenő

Szignó: jobbra lent

Keltezés: 1926.

Hordozó: papír

Technika: tus, akvarell

Lépték: n.a.

Méret: 58,5x77,7 cm

Állapot: rossz

Hagyaték: ifj. Kismarty-Lechner Jenő

Megjegyzés: Stílusban tervezés, Lechner Jenő, I. é. éph.

102235-102237-ig összetartozó anyag

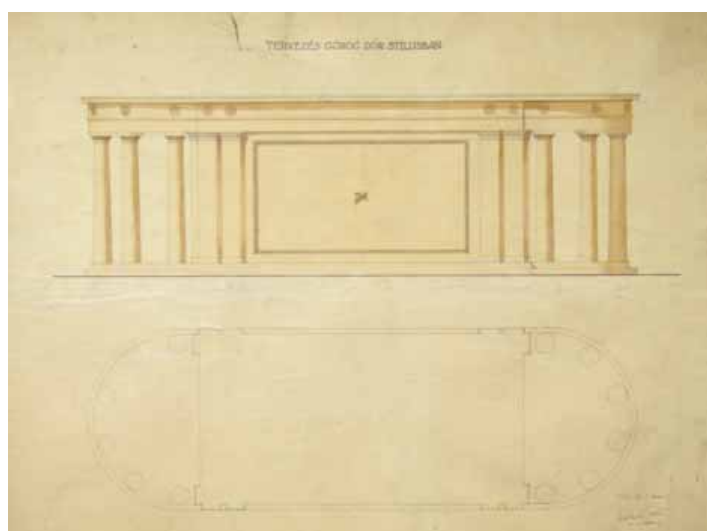



Jelzet: **102238**
 Eredeti jelzet: 75184
 Tervrajz, hallgatói rajz, fotó: H
 Objektum: Bécsi Stadtpark Kursalon homlokzati rajza
 Megnevezés: Főhomlokzat
 Wien Stadtpark Kurpavilon
 Helység: Bécs
 Cím: n.a.
 Hrsz: n.a.
 Szerzőségi közlés: Blacho Wilmos
 Szignó: jobbra lent
 Keltezés: 1875.
 Hordozó: papír
 Technika: tus, akvarell
 Lépték: n.a.
 Méret: 64,3x118,1 cm
 Állapot: rossz
 Hagyaték: n.a.
 Megjegyzés: Balra lent: Láttam Wilnovsky



Jelzet: **102239**
 Eredeti jelzet: n.a.
 Tervrajz, hallgatói rajz, fotó: H
 Objektum: Pozsonyi Ferencesek tornyának helyreállítási terve
 Megnevezés: Pozsonyi Szt. Ferenc- rendiek tornya
 Helység: Pozsony
 Cím: n.a.
 Hrsz: n.a.
 Szerzőségi közlés: Erdély István
 Szignó: n.a.
 Keltezés: 1918.03.21.
 Hordozó: pausz
 Technika: tus
 Lépték: n.a.
 Méret: 124x45,8 cm
 Állapot: sérült
 Hagyaték: n.a.
 Megjegyzés: 102239-102241-ig összetartozó anyag



Jelzet: **102240**
 Eredeti jelzet: n.a.
 Tervrajz, hallgatói rajz, fotó: H
 Objektum: Pozsonyi Ferencesek tornyának helyreállítási terve
 Megnevezés: A szent Ferencrendiek pozsonyi tornyának helyreállítása.
 Helység: Pozsony
 Cím: n.a.
 Hrsz: n.a.
 Szerzőségi közlés: Gáthy Zoltán
 Szignó: n.a.
 Keltezés: 1915.
 Hordozó: pausz
 Technika: ceruza
 Lépték: 1:20
 Méret: 128,3x38,4 cm
 Állapot: rossz
 Hagyaték: n.a.
 Megjegyzés: 102239-102241-ig összetartozó anyag

Jelzet: 102241

Eredeti jelzet: n.a.

Tervrajz, hallgatói rajz, fotó: H

Objektum: Pozsonyi Ferencsek templomának helyreállítási terve

Megnevezés: A szt. ferencrendiek pozsonyi templomának helyreállítása.

Helység: Pozsony

Cím: n.a.

Hrsz: n.a.

Szerzőségi közlés: Gáthy Zoltán

Szignó: n.a.

Keltezés: 1915.

Hordozó: pausz

Technika: tus

Lépték: 1:20

Méret: 26,7x37,9 cm

Állapot: sérült

Hagyaték: n.a.

Megjegyzés: 102239-102241-ig összetartozó anyag

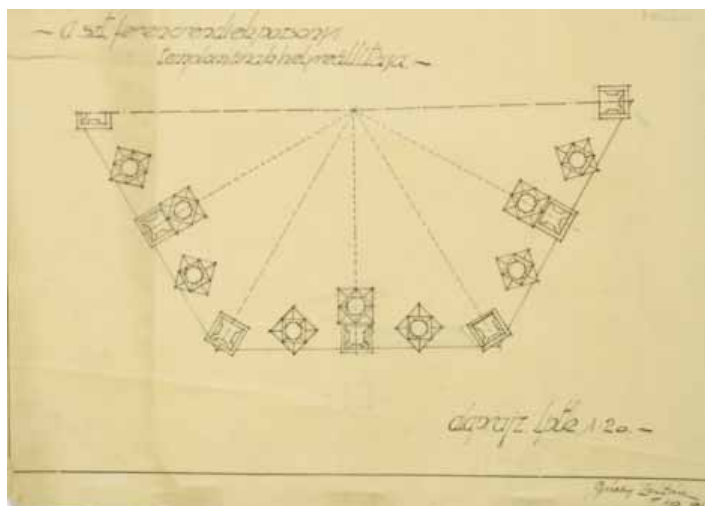
**Jelzet: 102242**

Eredeti jelzet: n.a.

Tervrajz, hallgatói rajz, fotó: H

Objektum: Vidéki városháza terve

Megnevezés: Vidéki városháza terve; Metszet

Helység: n.a.

Cím: n.a.

Hrsz: n.a.

Szerzőségi közlés: Visz Zoltán

Szignó: n.a.

Keltezés: 1926.01.

Hordozó: papír

Technika: tus, akvarell

Lépték: 1:50

Méret: 83,2x120,9 cm

Állapot: rossz

Hagyaték: n.a.

Megjegyzés: Szignó jobbra lent: I. Möller Pecsét: M. Kir. József

Műegyetem Középkori Építészeti Tanszék

102242-102245-ig összetartozó anyag

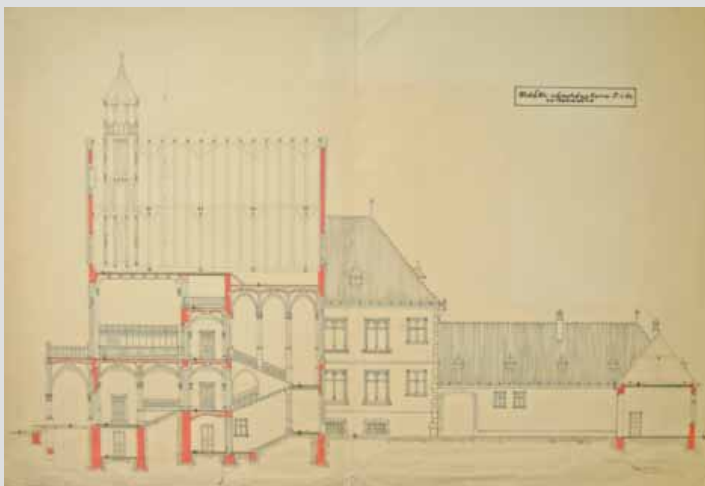
**Jelzet: 102243**

Eredeti jelzet: n.a.

Tervrajz, hallgatói rajz, fotó: H

Objektum: Vidéki városháza terve

Megnevezés: Vidéki városháza főhomlokzat

Helység: n.a.

Cím: n.a.

Hrsz: n.a.

Szerzőségi közlés: Visz Zoltán

Szignó: n.a.

Keltezés: 1926.01.

Hordozó: papír

Technika: tus

Lépték: 1:100

Méret: 51x72,8 cm

Állapot: sérült

Hagyaték: n.a.

Megjegyzés: Szignó jobbra lent: I. Möller Pecsét: M. Kir. József

Műegyetem Középkori Építészeti Tanszék

102242-102245-ig összetartozó anyag



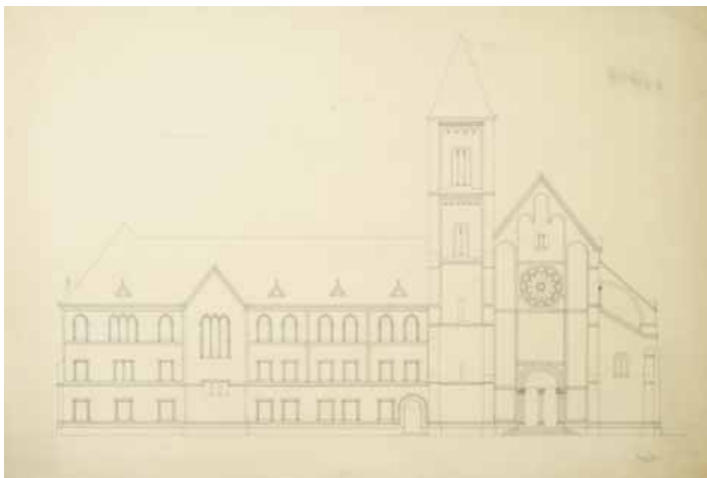

Jelzet: **102244**
 Eredeti jelzet: n.a.
 Tervrajz, hallgatói rajz, fotó: H
 Objektum: Hallgatói terv
 Megnevezés: Főhomlokzat
 Helység: n.a.
 Cím: n.a.
 Hrsz: n.a.
 Szerzőségi közlés: Torda Kálmán
 Szignó: n.a.
 Keltezés: s.a.
 Hordozó: papír
 Technika: tus
 Lépték: n.a.
 Méret: 54,7x80 cm
 Állapot: jó
 Hagyaték: n.a.
 Megjegyzés:



Jelzet: **102245**
 Eredeti jelzet: n.a.
 Tervrajz, hallgatói rajz, fotó: H
 Objektum: Lépcsőház terve
 Megnevezés: Stiegen Construction.
 Helység: n.a.
 Cím: n.a.
 Hrsz: n.a.
 Szerzőségi közlés: n.a.
 Szignó: n.a.
 Keltezés: s.a.
 Hordozó: papír
 Technika: tus, tempera
 Lépték: n.a.
 Méret: 55,2x45,7 cm
 Állapot: rossz
 Hagyaték: n.a.
 Megjegyzés:



Jelzet: **102246**
 Eredeti jelzet: n.a.
 Tervrajz, hallgatói rajz, fotó: H
 Objektum: Épület terve
 Megnevezés: Congregatio-épület- terve; I emelet:
 Helység: n.a.
 Cím: n.a.
 Hrsz: n.a.
 Szerzőségi közlés: Kruspach László
 Szignó: n.a.
 Keltezés: s.a.
 Hordozó: papír
 Technika: tus, akvarell
 Lépték: 1:100
 Méret: 58,2x42,5 cm
 Állapot: jó
 Hagyaték: n.a.
 Megjegyzés:



Jelzet: **102247**

Eredeti jelzet: 15. a.

Tervrajz, hallgatói rajz, fotó: H

Objektum: Hídfő terve

Megnevezés: Hídfő tervezet

homlok nézet

Helység: n.a.

Cím: n.a.

Hrsz: n.a.

Szerzőségi közlés: Tobiás László

Szignó: n.a.

Keltezés: s.a.

Hordozó: papír

Technika: tus, akvarell

Lépték: 1:100

Méret: 39,7x61,5 cm

Állapot: jó

Hagyaték: n.a.

Megjegyzés:

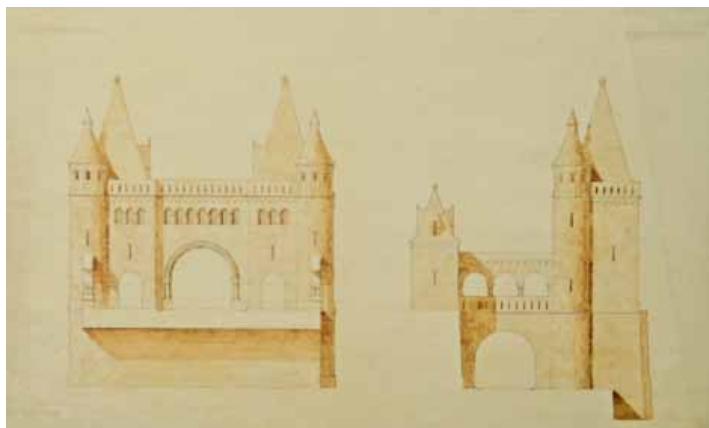

Jelzet: **102248**

Eredeti jelzet: n.a.

Tervrajz, hallgatói rajz, fotó: H

Objektum: Híd terve

Megnevezés: Híd terve

Helység: n.a.

Cím: n.a.

Hrsz: n.a.

Szerzőségi közlés: Haumann Nándor

Szignó: n.a.

Keltezés: s.a.

Hordozó: papír

Technika: tus

Lépték: 1:50, 1:40

Méret: 45,8x56,8 cm

Állapot: sérült

Hagyaték: n.a.

Megjegyzés:

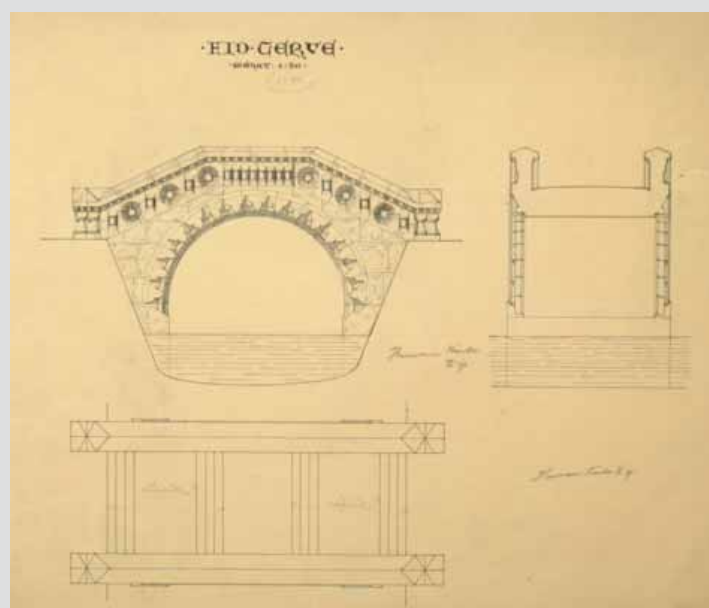

Jelzet: **102249**

Eredeti jelzet: n.a.

Tervrajz, hallgatói rajz, fotó: H

Objektum: Hídfő terve, alaprajzok

Megnevezés: Középkori építészet II; Hídfő terve

Helység: n.a.

Cím: n.a.

Hrsz: n.a.

Szerzőségi közlés: Gekhardt Béla

Szignó: n.a.

Keltezés: 1923.01.24.

Hordozó: papír

Technika: tus

Lépték: 1:100

Méret: 40,2x31,5 cm

Állapot: jó

Hagyaték: n.a.

Megjegyzés: 102249-102252-ig összetartozó anyag

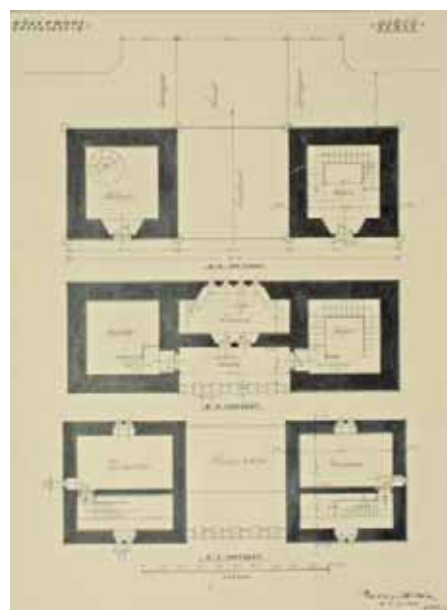

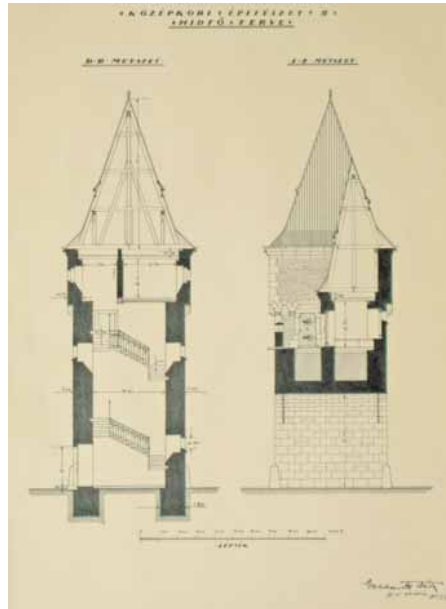

Jelzet: **102250**
 Eredeti jelzet: n.a.
 Tervrajz, hallgatói rajz, fotó: H
 Objektum: Hídfő terve, metszetek
 Megnevezés: Középkori építészet II; Hídfő terve
 Helység: n.a.
 Cím: n.a.
 Hrsz: n.a.
 Szerzőségi közlés: Gekhardt Béla
 Szignó: n.a.
 Keltezés: 1923.01.24.
 Hordozó: papír
 Technika: tus
 Lépték: 1:100
 Méret: 40,2x31,5 cm
 Állapot: jó
 Hagyaték: n.a.
 Megjegyzés: 102249-102252-ig összetartozó anyag



Jelzet: **102251**
 Eredeti jelzet: n.a.
 Tervrajz, hallgatói rajz, fotó: H
 Objektum: Hídfő terve, homlokzatok
 Megnevezés: Középkori építészet II; Hídfő terve;
 Oldal-, és hátsó- nézet
 Helység: n.a.
 Cím: n.a.
 Hrsz: n.a.
 Szerzőségi közlés: Gekhardt Béla
 Szignó: n.a.
 Keltezés: 1923.01.24.
 Hordozó: papír
 Technika: tus
 Lépték: 1:100
 Méret: 40,2x31,5 cm
 Állapot: jó
 Hagyaték: n.a.
 Megjegyzés: 102249-102252-ig összetartozó anyag



Jelzet: **102252**
 Eredeti jelzet: n.a.
 Tervrajz, hallgatói rajz, fotó: H
 Objektum: Hídfő terve, távlati kép
 Megnevezés: Középkori építészet II f; Hídfő-terve távlati-kép;
 Oldal-, és hátsó- nézet
 Helység: n.a.
 Cím: n.a.
 Hrsz: n.a.
 Szerzőségi közlés: Gekhardt Béla
 Szignó: n.a.
 Keltezés: 1923.01.24.
 Hordozó: papír
 Technika: tus
 Lépték: n.a.
 Méret: 67,9x54 cm
 Állapot: sérült
 Hagyaték: n.a.
 Megjegyzés: 102249-102252-ig összetartozó anyag

Jelzet: **102253**

Eredeti jelzet: n.a.

Tervrajz, hallgatói rajz, fotó: H

Objektum: Síremlék terve

Megnevezés: Gót síremlék terve

Helység: n.a.

Cím: n.a.

Hrsz: n.a.

Szerzőségi közlés: gróf Csáky István

Szignó: n.a.

Keltezés: 1907.05.28.

Hordozó: papír

Technika: ceruza, akvarell

Lépték: 1:20

Méret: 50,1x48,3 cm

Állapot: sérült

Hagyaték: n.a.

Megjegyzés:

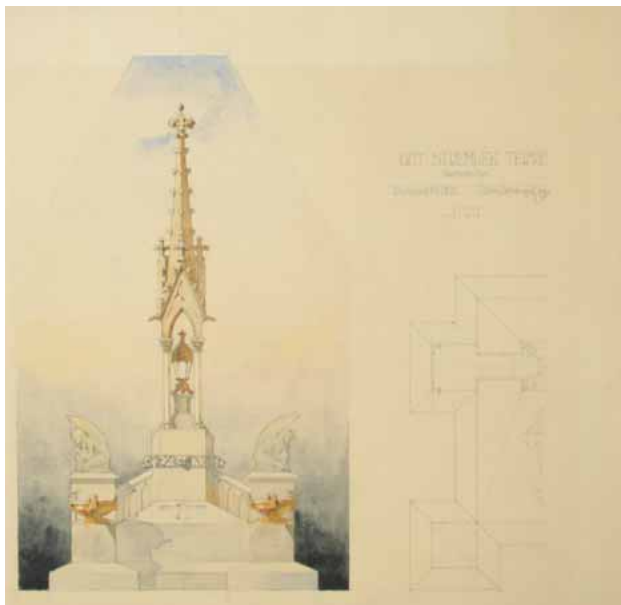

Jelzet: **102254**

Eredeti jelzet: n.a.

Tervrajz, hallgatói rajz, fotó: H

Objektum: Épület terve

Megnevezés: n.a.

Helység: n.a.

Cím: n.a.

Hrsz: n.a.

Szerzőségi közlés: Zerkovitz Béla

Szignó: n.a.

Keltezés: s.a.

Hordozó: papír

Technika: tus

Lépték: n.a.

Méret: 68,4x40,3 cm

Állapot: sérült

Hagyaték: n.a.

Megjegyzés:



Jelzet: **102255**

Eredeti jelzet: 14 a.

Tervrajz, hallgatói rajz, fotó: H

Objektum: Emlékmű terve

Megnevezés: Cserhalmi diadal emlékére

Helység: n.a.

Cím: n.a.

Hrsz: n.a.

Szerzőségi közlés: Tobiás László

Szignó: n.a.

Keltezés: s.a.

Hordozó: papír

Technika: tus

Lépték: 1:25

Méret: 48,9x70 cm

Állapot: jó

Hagyaték: Schulek Frigyes

Megjegyzés: Pecsét közepén lent: Láttá Schulek Frigyes tanár





Jelzet: **102256**
 Eredeti jelzet: n.a.
 Tervrajz, hallgatói rajz, fotó: H
 Objektum: Kút terve
 Megnevezés: Román kút terve
 Helység: n.a.
 Cím: n.a.
 Hrsz: n.a.
 Szerzőségi közlés: Nagy Márton
 Szignó: n.a.
 Keltezés: 1912.
 Hordozó: papír
 Technika: tus, akvarell
 Lépték: 1:12
 Méret: 81x57,8 cm
 Állapot: rossz
 Hagyaték: Schulek Frigyes
 Megjegyzés: Pecsét közepen: Láta Schulek Frigyes tanár

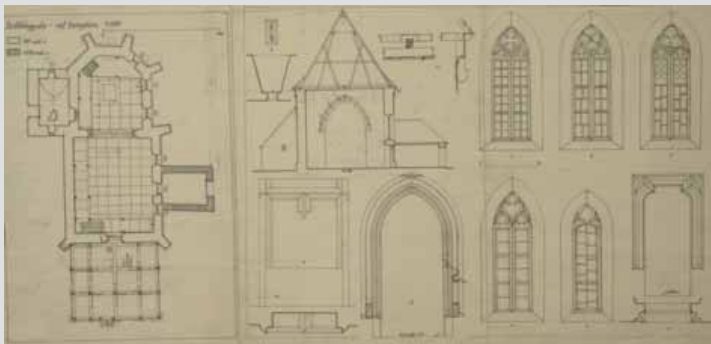

Jelzet: **102257**
 Eredeti jelzet: n.a.
 Tervrajz, hallgatói rajz, fotó: H
 Objektum: Szőlősgyulai református templom bővítési terve
 Megnevezés: Szőlősgyula- ref. templom.
 Helység: Szőlősgyula
 Cím: n.a.
 Hrsz: n.a.
 Szerzőségi közlés: [Köves Emil]
 Szignó: n.a.
 Keltezés: s.a.
 Hordozó: papír
 Technika: tus
 Lépték: 1:100
 Méret: 32x65,4 cm
 Állapot: sérült
 Hagyaték: n.a.
 Megjegyzés: 102257-102258-ig összetartozó anyag

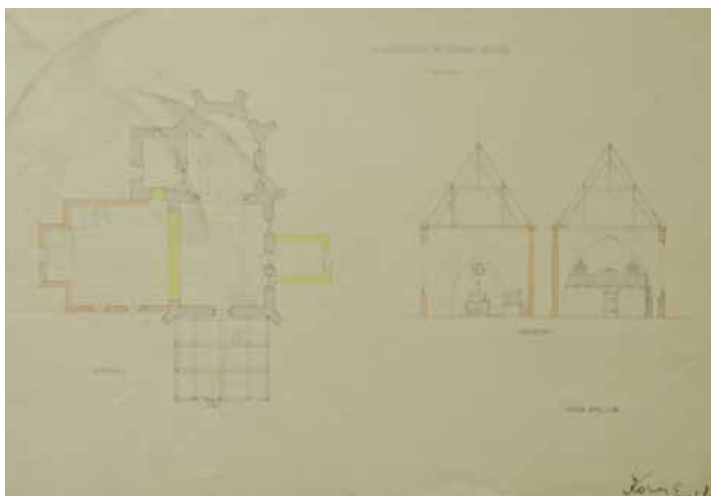

Jelzet: **102258**
 Eredeti jelzet: n.a.
 Tervrajz, hallgatói rajz, fotó: H
 Objektum: Szőlősgyulai református templom bővítési terve
 Megnevezés: A szőlősgyulai ref. templom bővítése.
 Helység: Szőlősgyula
 Cím: n.a.
 Hrsz: n.a.
 Szerzőségi közlés: Köves Emil
 Szignó: n.a.
 Keltezés: s.a.
 Hordozó: papír
 Technika: tus
 Lépték: 1:100
 Méret: 44x62,4 cm
 Állapot: jó
 Hagyaték: n.a.
 Megjegyzés: 102257-102258-ig összetartozó anyag

Jelzet: **102259**

Eredeti jelzet: n.a.

Tervrajz, hallgatói rajz, fotó: H

Objektum: Alsódörgicsei templom rekonstrukciós és bővítési terve

Megnevezés: Alsódörgicsei templomrom [Zala vm.] rekonstrukciója és bővítési terve.

Helység: Alsódörgicse

Cím: n.a.

Hrsz: n.a.

Szerzőségi közlés: Király Andor

Szignó: jobbra lent

Keltezés: s.a.

Hordozó: papír

Technika: nyomtat, akvarell

Lépték: 1:100

Méret: 59,9x99,5 cm

Állapot: sérült

Hagyaték: n.a.

Megjegyzés: 102259-102260-ig összetartozó anyag

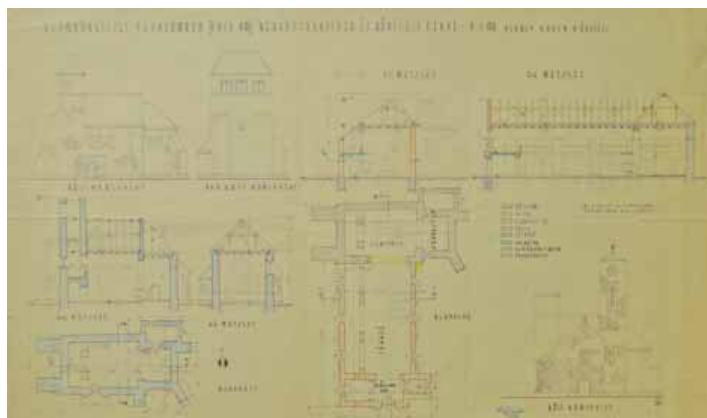

Jelzet: **102260**

Eredeti jelzet: n.a.

Tervrajz, hallgatói rajz, fotó: H

Objektum: Alsódörgicsei templom bővítési terve

Megnevezés: Az alsódörgicsei templomrom kibővítési terve.

Helység: Alsódörgicse

Cím: n.a.

Hrsz: n.a.

Szerzőségi közlés: Klenovits Pál

Szignó: n.a.

Keltezés: 1937-1938.

Hordozó: pausz

Technika: tus

Lépték: 1:100

Méret: 50,5x129,8 cm

Állapot: sérült

Hagyaték: n.a.

Megjegyzés: 102259-102260-ig összetartozó anyag

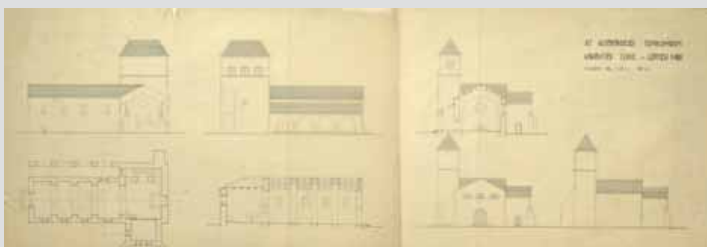

Jelzet: **102261**

Eredeti jelzet: n.a.

Tervrajz, hallgatói rajz, fotó: H

Objektum: Épület terve

Megnevezés: A budavári Ince pápa tér keleti oldalának építészeti kiképzése.

Helység: Budapest

Cím: n.a.

Hrsz: n.a.

Szerzőségi közlés: Pintér Béla

Szignó: jobbra lent

Keltezés: 1947.

Hordozó: papír

Technika: tus, ceruza, akvarell

Lépték: 1:500, 1:200

Méret: 50x64,6 cm

Állapot: sérült

Hagyaték: n.a.

Megjegyzés:

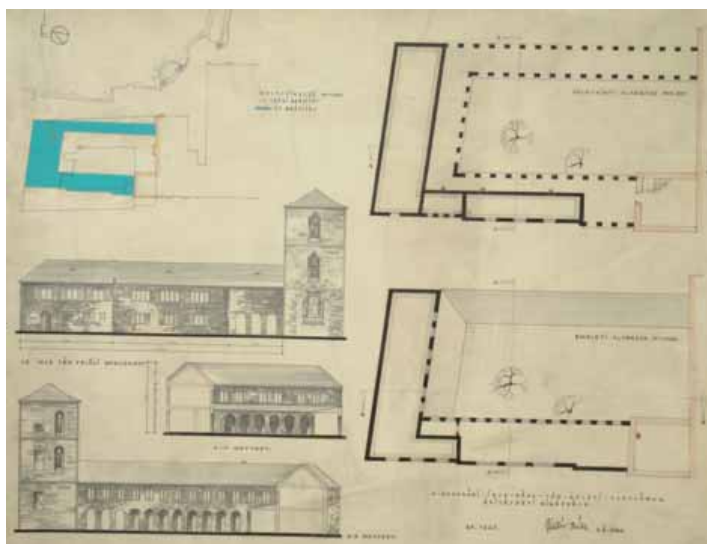



Jelzet: **102262**
 Eredeti jelzet: n.a.
 Tervrajz, hallgatói rajz, fotó: H
 Objektum: Épület alaprajza
 Megnevezés: n.a.
 Helység: n.a.
 Cím: n.a.
 Hrsz: n.a.
 Szerzőségi közlés: n.a.
 Szignó: n.a.
 Keltezés: s.a.
 Hordozó: papír
 Technika: ceruza
 Lépték: n.a.
 Méret: 72,7x114,5 cm
 Állapot: rossz
 Hagyaték: n.a.
 Megjegyzés:

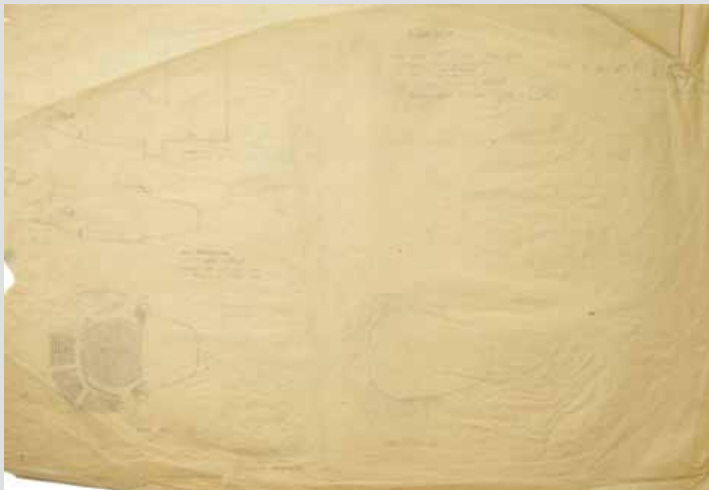

Jelzet: **102263**
 Eredeti jelzet: n.a.
 Tervrajz, hallgatói rajz, fotó: T
 Objektum: Pesti Vigadó (?) nézőterének
 alaprajza és metszete
 Megnevezés: n.a.
 Helység: [Budapest]
 Cím: n.a.
 Hrsz: n.a.
 Szerzőségi közlés: n.a.
 Szignó: n.a.
 Keltezés: s.a.
 Hordozó: papír
 Technika: ceruza
 Lépték: n.a.
 Méret: 64,5x92 cm
 Állapot: rossz
 Hagyaték: n.a.
 Megjegyzés: 103154-103163-mal és
 103374-103389-cel összetartozó anyag

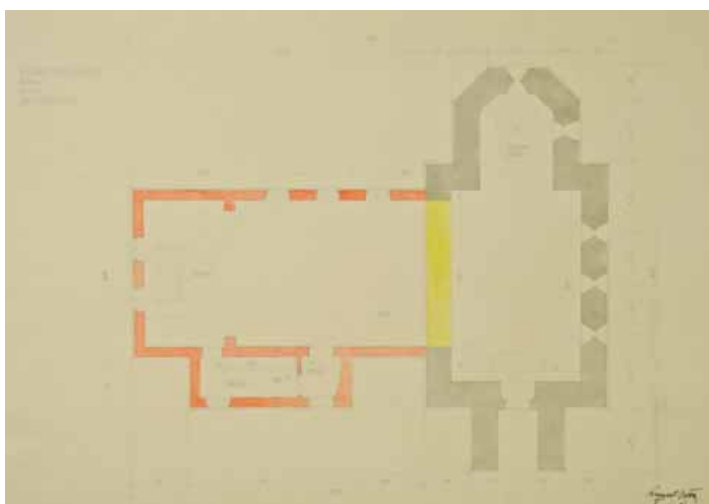

Jelzet: **102264**
 Eredeti jelzet: n.a.
 Tervrajz, hallgatói rajz, fotó: H
 Objektum: Veleméri templom bővítési terve, alaprajz
 Megnevezés: A veleméri templom bővítése; Alaprajz
 Helység: Velemér
 Cím: n.a.
 Hrsz: n.a.
 Szerzőségi közlés: Kunszt György
 Szignó: jobbra lent
 Keltezés: s.a.
 Hordozó: papír
 Technika: ceruza, akvarell
 Lépték: 1:50
 Méret: 39,8x57 cm
 Állapot: jó
 Hagyaték: n.a.
 Megjegyzés: 102264-102268-ig összetartozó anyag

Jelzet: **102265**

Eredeti jelzet: n.a.

Tervrajz, hallgatói rajz, fotó: H

Objektum: Veleméri templom bővítési terve, távlati kép

Megnevezés: A veleméri templom bővítése

Helység: Velemér

Cím: n.a.

Hrsz: n.a.

Szerzőségi közlés: Kunszt György

Szignó: jobbra lent

Keltezés: s.a.

Hordozó: papír

Technika: tus

Lépték: n.a.

Méret: 44,8x62,4 cm

Állapot: jó

Hagyatéék: n.a.

Megjegyzés: 102264-102268-ig összetartozó anyag



Jelzet: **102266**

Eredeti jelzet: n.a.

Tervrajz, hallgatói rajz, fotó: H

Objektum: Veleméri templom bővítési terve

Megnevezés: n.a.

Helység: Velemér

Cím: n.a.

Hrsz: n.a.

Szerzőségi közlés: Kunszt György

Szignó: jobbra lent

Keltezés: s.a.

Hordozó: pausz

Technika: tus

Lépték: n.a.

Méret: 41,7x56,2 cm

Állapot: jó

Hagyatéék: n.a.

Megjegyzés: 102264-102268-ig összetartozó anyag

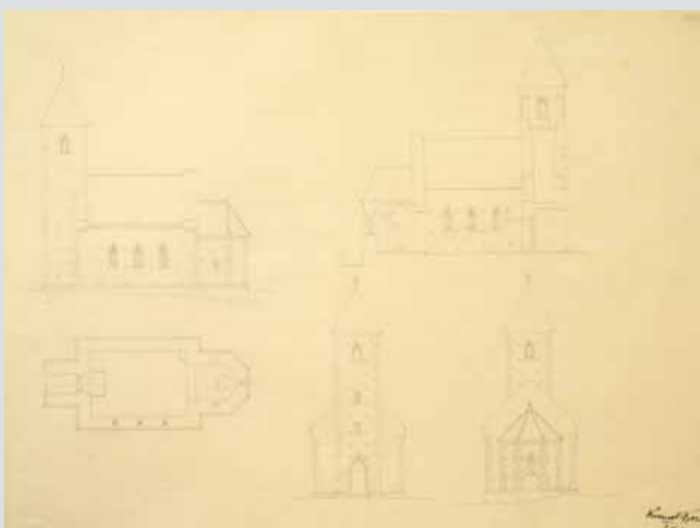

Jelzet: **102267**

Eredeti jelzet: n.a.

Tervrajz, hallgatói rajz, fotó: H

Objektum: Veleméri templom bővítési terve, felmérési alaprajz

Megnevezés: Veleméri templom.

Helység: Velemér

Cím: n.a.

Hrsz: n.a.

Szerzőségi közlés: Imre Sándor

Szignó: n.a.

Keltezés: s.a.

Hordozó: papír

Technika: ceruza

Lépték: n.a.

Méret: 21x29,8 cm

Állapot: jó

Hagyatéék: n.a.

Megjegyzés: Felmérési manuálé,
102264-102268-ig összetartozó anyag

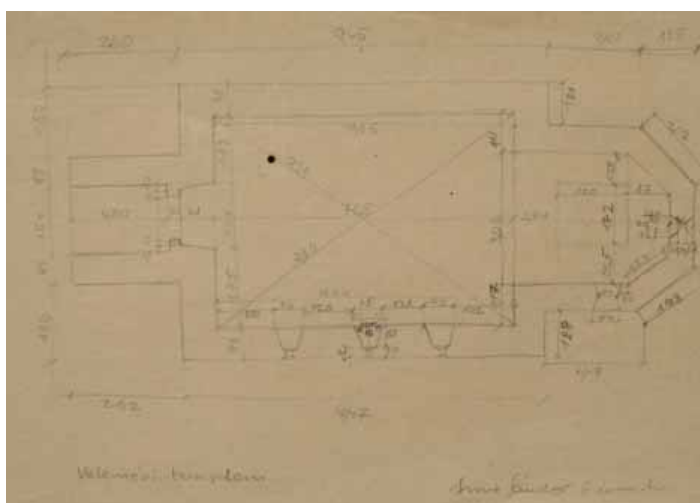

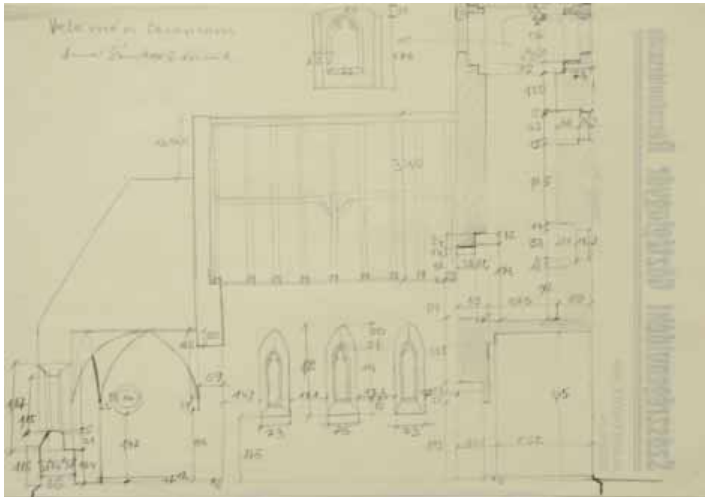

Jelzet: **102268**
 Eredeti jelzet: n.a.
 Tervrajz, hallgatói rajz, fotó: H
 Objektum: Veleméri templom bővítési terve, felmérési metszet
 Megnevezés: Veleméri templom
 Helység: Velemér
 Cím: n.a.
 Hrsz: n.a.
 Szerzőségi közlés: Imre Sándor
 Szignó: n.a.
 Keltezés: s.a.
 Hordozó: papír
 Technika: ceruza
 Lépték: n.a.
 Méret: 20,6x29,6 cm
 Állapot: jó
 Hagyaték: n.a.
 Megjegyzés: 102264-102268-ig összetartozó anyag

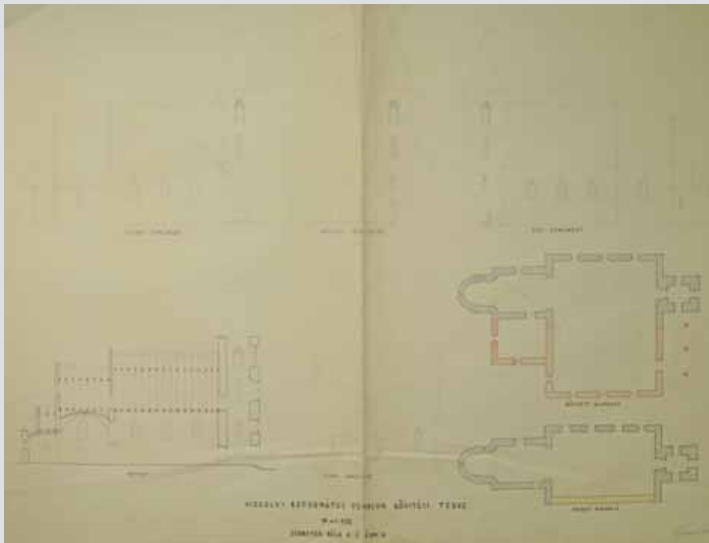

Jelzet: **102269**
 Eredeti jelzet: n.a.
 Tervrajz, hallgatói rajz, fotó: H
 Objektum: Vizsolyi református templom bővítési terve
 Megnevezés: Vizsolyi református templom bővítési terve
 Helység: Vizsoly
 Cím: n.a.
 Hrsz: n.a.
 Szerzőségi közlés: Schreyer Béla
 Szignó: jobbra lent
 Keltezés: s.a.
 Hordozó: papír
 Technika: nyomat, akvarell
 Lépték: 1:100
 Méret: 78,8x107,4 cm
 Állapot: sérült
 Hagyaték: n.a.
 Megjegyzés:

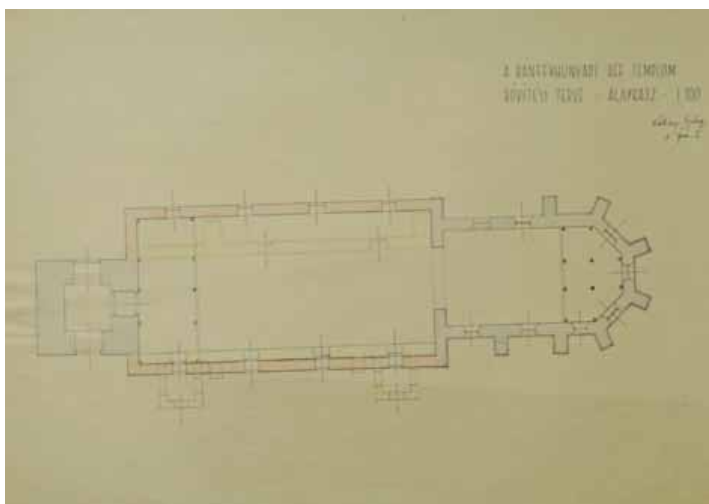

Jelzet: **102270**
 Eredeti jelzet: n.a.
 Tervrajz, hallgatói rajz, fotó: H
 Objektum: Bánffyuhnyadi református templom bővítési terve, alaprajz
 Megnevezés: A bánffyuhnyadi ref. Templom bővítési terve- Alaprajz
 Helység: Bánffyuhnyad
 Cím: n.a.
 Hrsz: n.a.
 Szerzőségi közlés: Kókay György
 Szignó: n.a.
 Keltezés: s.a.
 Hordozó: papír
 Technika: nyomat, akvarell
 Lépték: 1:100
 Méret: 44,6x61,8 cm
 Állapot: jó
 Hagyaték: n.a.
 Megjegyzés: 102270-102272-ig összetartozó anyag

**Jelzet: 102271**

Eredeti jelzet: n.a.

Tervrajz, hallgatói rajz, fotó: H

Objektum: Bánffyhunyadi református templom bővítési terve, metszet

Megnevezés: A bánffyhunyadi ref. Templom bővítési terve- Hosszmetszet

Helység: Bánffyhunyadi

Cím: n.a.

Hrsz: n.a.

Szerzőségi közlés: Kókay György

Szignó: n.a.

Keltezés: s.a.

Hordozó: papír

Technika: nyomtat, akvarell

Lépték: 1:100

Méret: 45x62 cm

Állapot: jó

Hagyaték: n.a.

Megjegyzés: 102270-102272-ig összetartozó anyag

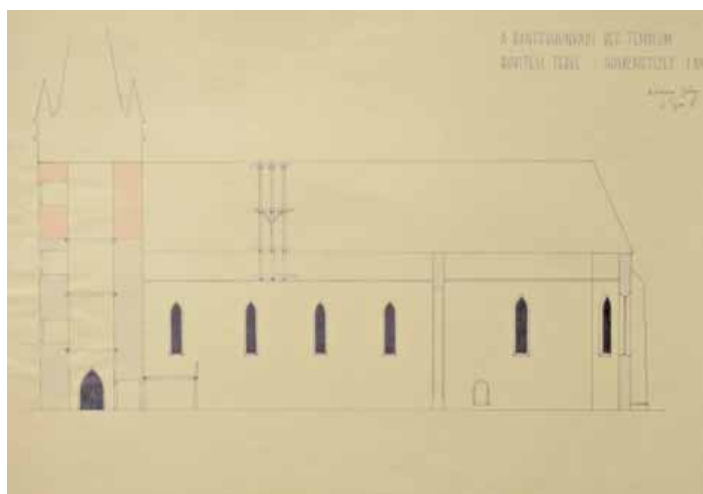
**Jelzet: 102272**

Eredeti jelzet: n.a.

Tervrajz, hallgatói rajz, fotó: H

Objektum: Bánffyhunyadi református templom bővítési terve, homlokzat

Megnevezés: A bánffyhunyadi ref. Templom bővítési terve- Oldalnézet

Helység: Bánffyhunyadi

Cím: n.a.

Hrsz: n.a.

Szerzőségi közlés: Kókay György

Szignó: n.a.

Keltezés: s.a.

Hordozó: papír

Technika: nyomtat

Lépték: 1:100

Méret: 45,8x62,8 cm

Állapot: jó

Hagyaték: n.a.

Megjegyzés: 102270-102272-ig összetartozó anyag

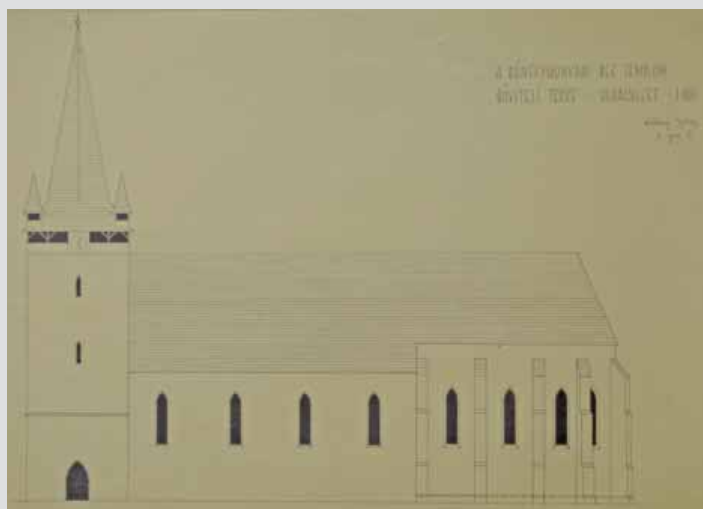
**Jelzet: 102273**

Eredeti jelzet: n.a.

Tervrajz, hallgatói rajz, fotó: H

Objektum: Csempezkopácsi római katolikus templom bővítési terve, látványtervek

Megnevezés: A csempezkopácsi r.k. templom kibővítése

Helység: Csempezkopács

Cím: n.a.

Hrsz: n.a.

Szerzőségi közlés: Cleve Ervin

Szignó: n.a.

Keltezés: 1948.06.03.

Hordozó: papír

Technika: ceruza

Lépték: n.a.

Méret: 60,5x84,3 cm

Állapot: jó

Hagyaték: n.a.

Megjegyzés:



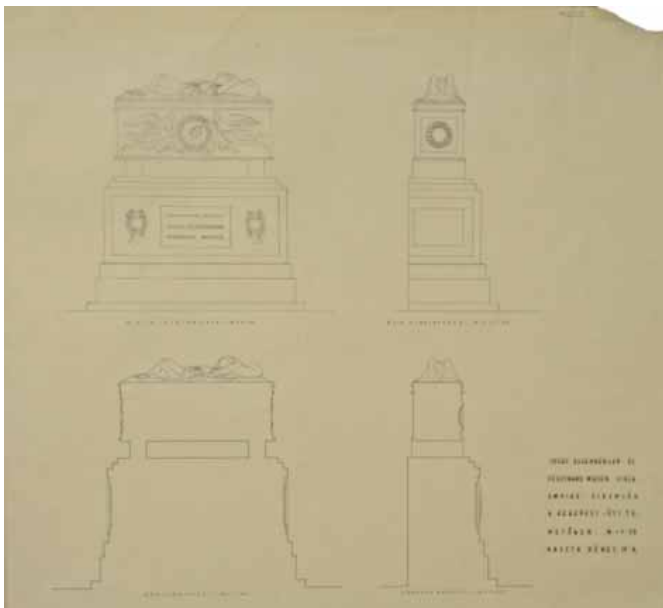

Jelzet: **102274**
 Eredeti jelzet: n.a.
 Tervrajz, hallgatói rajz, fotó: H
 Objektum: Síremlék terve
 Megnevezés: Josef Eggenberger és Ferdinand Wieser sirja;
 Empire síremlék a Kerepesi- úti temetőben
 Helység: Budapest
 Cím: Kerepesi út
 Hrsz: n.a.
 Szerzőségi közlés: Kaszta Dénes
 Szignó: n.a.
 Keltezés: s.a.
 Hordozó: pausz
 Technika: tus
 Lépték: 1:20
 Méret: 53,5x57,9 cm
 Állapot: sérült
 Hagyaték: n.a.
 Megjegyzés: 102274-102277-ig összetartozó anyag

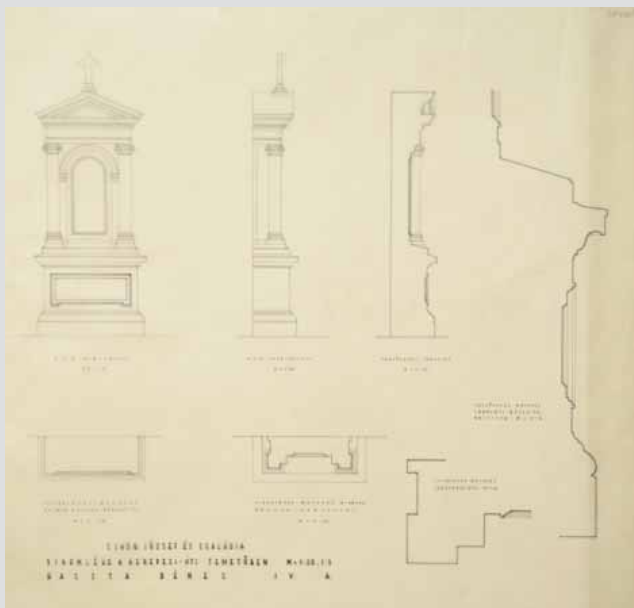

Jelzet: **102275**
 Eredeti jelzet: n.a.
 Tervrajz, hallgatói rajz, fotó: H
 Objektum: Síremlék terve
 Megnevezés: Schön József és családja síremléke a
 Kerepesi- úti temetőben
 Helység: Budapest
 Cím: Kerepesi út
 Hrsz: n.a.
 Szerzőségi közlés: Kaszta Dénes
 Szignó: n.a.
 Keltezés: s.a.
 Hordozó: pausz
 Technika: tus
 Lépték: 1:20, 1:5
 Méret: 50,6x58 cm
 Állapot: sérült
 Hagyaték: n.a.
 Megjegyzés: 102274-102277-ig összetartozó anyag

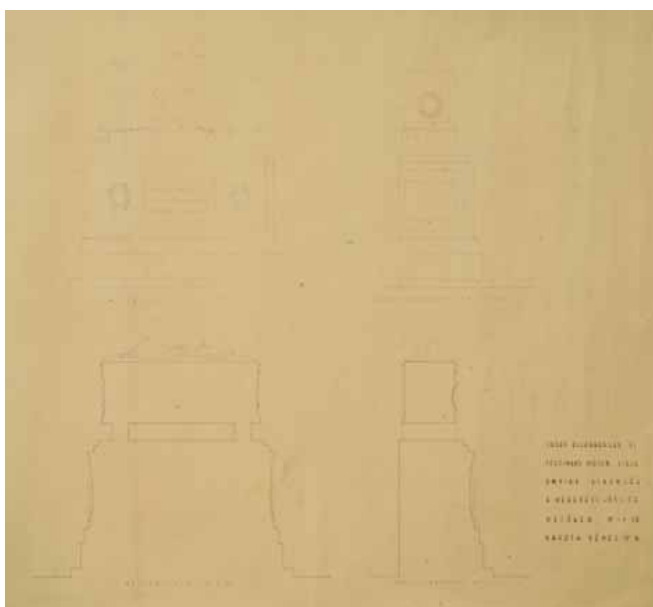

Jelzet: **102276**
 Eredeti jelzet: n.a.
 Tervrajz, hallgatói rajz, fotó: H
 Objektum: Síremlék terve
 Megnevezés: Josef Eggenberger és Ferdinand Wieser sirja
 Empire síremlék a Kerepesi- úti temetőben
 Helység: Budapest
 Cím: Kerepesi út
 Hrsz: n.a.
 Szerzőségi közlés: Kaszta Dénes
 Szignó: n.a.
 Keltezés: s.a.
 Hordozó: papír
 Technika: nyomat
 Lépték: 1:20
 Méret: 53,6x58,1 cm
 Állapot: sérült
 Hagyaték: n.a.
 Megjegyzés: 102274-102277-ig összetartozó anyag



Jelzet: **102277**

Eredeti jelzet: n.a.

Tervrajz, hallgatói rajz, fotó: H

Objektum: Síremlék terve

Megnevezés: Schön József és családja síremléke a

Kerepesi- úti temetőben

Helység: Budapest

Cím: Kerepesi út

Hrsz: n.a.

Szerzőségi közlés: Kaszta Dénes

Szignó: n.a.

Keltezés: s.a.

Hordozó: papír

Technika: nyomtat

Lépték: 1:20, 1:5

Méret: 50,8x58,8 cm

Állapot: sérült

Hagyaték: n.a.

Megjegyzés: 102274-102277-ig összetartozó anyag

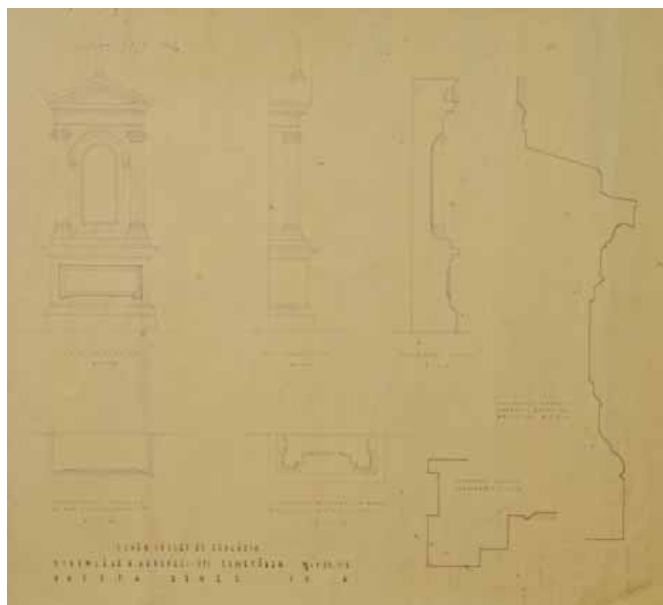

Jelzet: **102278**

Eredeti jelzet: n.a.

Tervrajz, hallgatói rajz, fotó: H

Objektum: Belső terve

Megnevezés: Belső terve

Helység: n.a.

Cím: n.a.

Hrsz: n.a.

Szerzőségi közlés: Szabó Iván

Szignó: n.a.

Keltezés: 1952.

Hordozó: papír

Technika: ceruza, akvarell

Lépték: n.a.

Méret: 44,6x57,5 cm

Állapot: jó

Hagyaték: n.a.

Megjegyzés: Pecsét jobbra lent: Építőipari Műszaki Egyetem
III. Építéstörténeti Tanszék



Jelzet: **102279**

Eredeti jelzet: n.a.

Tervrajz, hallgatói rajz, fotó: H

Objektum: Épület terve

Megnevezés: n.a.

Helység: n.a.

Cím: n.a.

Hrsz: n.a.

Szerzőségi közlés: n.a.

Szignó: n.a.

Keltezés: s.a.

Hordozó: papír

Technika: ceruza

Lépték: n.a.

Méret: 37,4x24,5 cm

Állapot: jó

Hagyaték: n.a.

Megjegyzés:





Jelzet: **102280**
 Eredeti jelzet: n.a.
 Tervrajz, hallgatói rajz, fotó: H
 Objektum: Épület terve
 Megnevezés: n.a.
 Helység: n.a.
 Cím: n.a.
 Hrsz: n.a.
 Szerzőségi közlés: n.a.
 Szignó: n.a.
 Keltezés: s.a.
 Hordozó: papír
 Technika: ceruza, akvarell
 Lépték: n.a.
 Méret: 34,5x86,1 cm
 Állapot: jó
 Hagyaték: n.a.
 Megjegyzés:

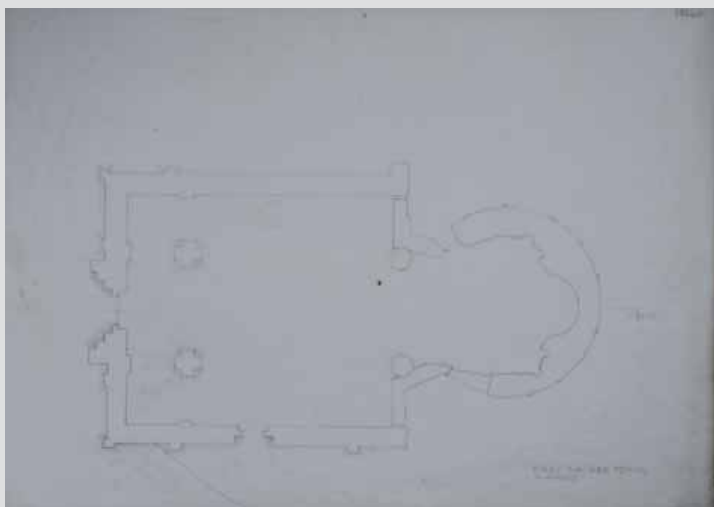

Jelzet: **102281**
 Eredeti jelzet: n.a.
 Tervrajz, hallgatói rajz, fotó: H
 Objektum: Karcsai református templom felmérési alaprajza
 Megnevezés: Karcsa ref. templ. Alaprajz
 Helység: Karcsa
 Cím: n.a.
 Hrsz: n.a.
 Szerzőségi közlés: [Kozma Márta, Ruisz György]
 Szignó: n.a.
 Keltezés: s.a.
 Hordozó: pausz
 Technika: ceruza
 Lépték: 1:50
 Méret: 43x59,7 cm
 Állapot: jó
 Hagyaték: Cs. Tompos Erzsébet
 Megjegyzés: Korrektor: Cs. Tompos Erzsébet
 102281-102287-ig összetartozó anyag

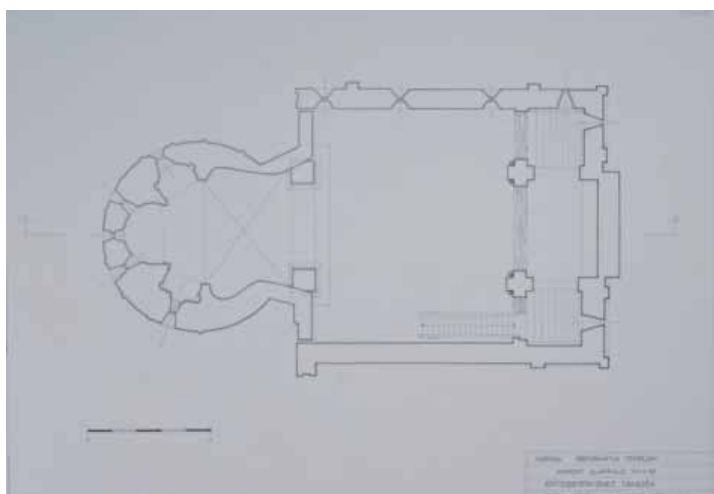

Jelzet: **102282**
 Eredeti jelzet: n.a.
 Tervrajz, hallgatói rajz, fotó: H
 Objektum: Karcsai református templom felmérési alaprajza
 Megnevezés: Karcsa református templom; Karzat alaprajz
 Építészettörténet Tanszék
 Helység: Karcsa
 Cím: n.a.
 Hrsz: n.a.
 Szerzőségi közlés: Kozma Márta, Ruisz György
 Szignó: n.a.
 Keltezés: s.a.
 Hordozó: pausz
 Technika: tus
 Lépték: 1:50
 Méret: 41,7x59,1 cm
 Állapot: jó
 Hagyaték: Cs. Tompos Erzsébet
 Megjegyzés: Korrektor: Cs. Tompos Erzsébet
 102281-102287-ig összetartozó anyag



**Jelzet: 102283**

Eredeti jelzet: n.a.

Tervrajz, hallgatói rajz, fotó: H

Objektum: Karcsai református templom felmérési alaprajza

Megnevezés: Karcsa református templom; Alaprajz

Építészettörténet Tanszék

Helység: Karcsa

Cím: n.a.

Hrsz: n.a.

Szerzőségi közlés: Kozma Márta, Ruisz György

Szignó: n.a.

Keltezés: s.a.

Hordozó: pausz

Technika: tus

Lépték: 1:50

Méret: 41,7x59 cm

Állapot: jó

Hagyaték: Cs. Tompos Erzsébet

Megjegyzés: Korrektor: Cs. Tompos Erzsébet

102281-102287-ig összetartozó anyag

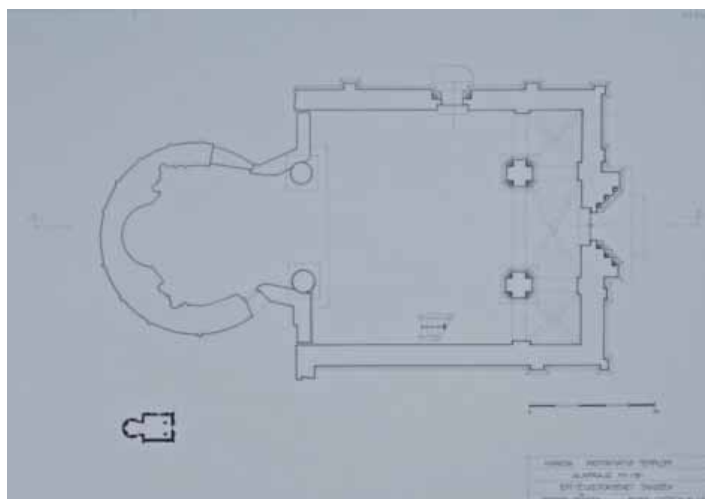
**Jelzet: 102284**

Eredeti jelzet: n.a.

Tervrajz, hallgatói rajz, fotó: H

Objektum: Karcsai református templom felmérési metszete

Megnevezés: Karcsa református templom; Metszet

Építészettörténet Tanszék

Helység: Karcsa

Cím: n.a.

Hrsz: n.a.

Szerzőségi közlés: Kozma Márta, Ruisz György

Szignó: n.a.

Keltezés: s.a.

Hordozó: pausz

Technika: tus

Lépték: 1:50

Méret: 41,7x59 cm

Állapot: jó

Hagyaték: Cs. Tompos Erzsébet

Megjegyzés: Korrektor: Cs. Tompos Erzsébet

102281-102287-ig összetartozó anyag

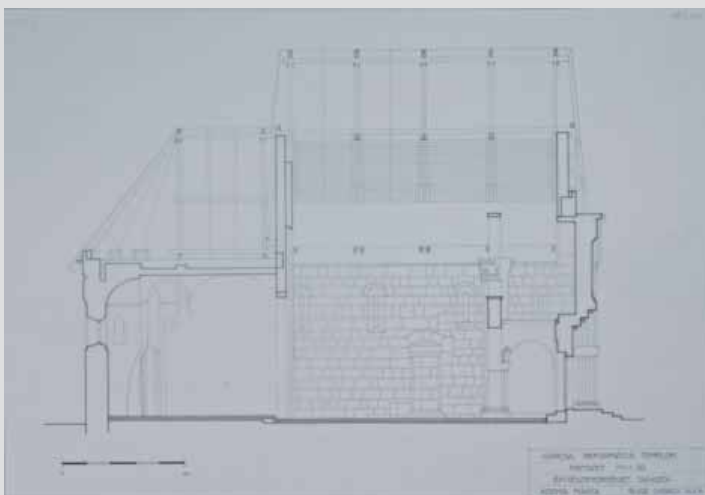
**Jelzet: 102285**

Eredeti jelzet: n.a.

Tervrajz, hallgatói rajz, fotó: H

Objektum: Karcsai református templom felmérési alaprajza

Megnevezés: n.a.

Helység: Karcsa

Cím: n.a.

Hrsz: n.a.

Szerzőségi közlés: Kozma Márta, Ruisz György

Szignó: n.a.

Keltezés: s.a.

Hordozó: pausz

Technika: ceruza

Lépték: 1:50

Méret: 40x51,5 cm

Állapot: sérült

Hagyaték: Cs. Tompos Erzsébet

Megjegyzés: Korrektor: Cs. Tompos Erzsébet

102281-102287-ig összetartozó anyag

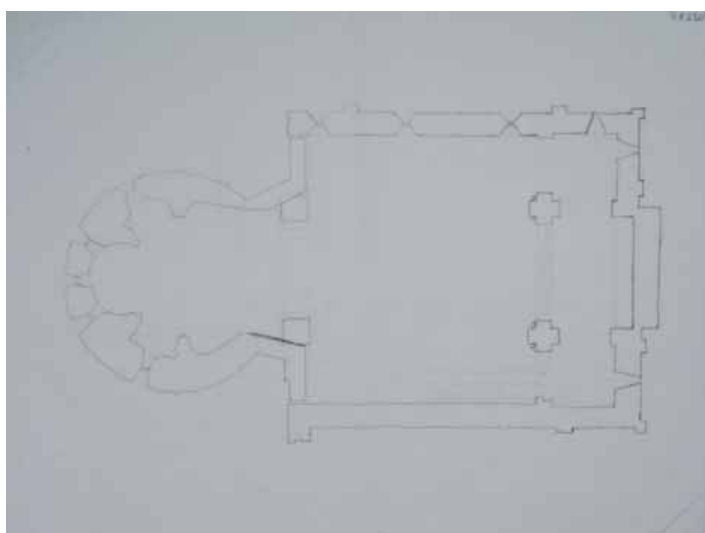

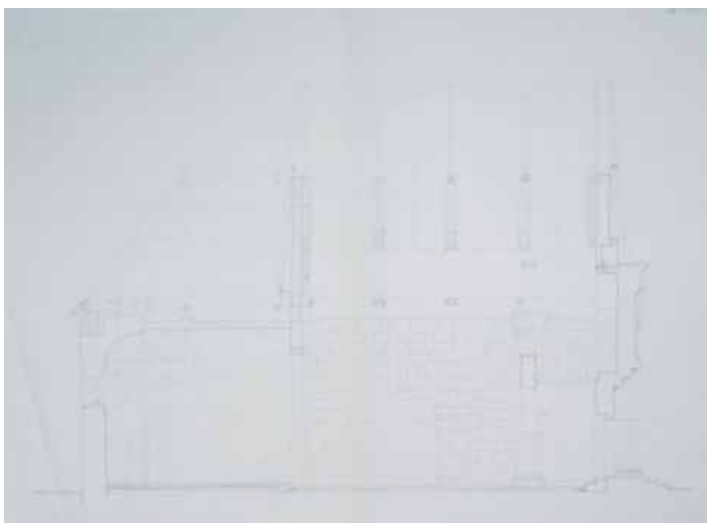

Jelzet: **102286**
 Eredeti jelzet: n.a.
 Tervrajz, hallgatói rajz, fotó: H
 Objektum: Karcsai református templom felmérési metszete
 Megnevezés: n.a.
 Helység: Karcsa
 Cím: n.a.
 Hrsz: n.a.
 Szerzőségi közlés: Kozma Márta, Ruisz György
 Szignó: n.a.
 Keltezés: s.a.
 Hordozó: pausz
 Technika: ceruza
 Lépték: 1:50
 Méret: 43,7x55,5 cm
 Állapot: sérült
 Hagyaték: Cs. Tompos Erzsébet
 Megjegyzés: Korrektor: Cs. Tompos Erzsébet
 102281-102287-ig összetartozó anyag



Jelzet: **102287**
 Eredeti jelzet: n.a.
 Tervrajz, hallgatói rajz, fotó: H
 Objektum: Karcsai református templom történeti áttekintés
 Megnevezés: Karcsa- történeti áttekintés
 Helység: Karcsa
 Cím: n.a.
 Hrsz: n.a.
 Szerzőségi közlés: [Kozma Márta, Ruisz György]
 Szignó: n.a.
 Keltezés: s.a.
 Hordozó: papír
 Technika: gépirás
 Lépték: n.a.
 Méret: 29,6x21 cm
 Állapot: jó
 Hagyaték: Cs. Tompos Erzsébet
 Megjegyzés: Hallgatói felmérés melléklete, 3 gépelt oldal
 Korrektor: Cs. Tompos Erzsébet
 102281-102287-ig összetartozó anyag



Jelzet: **102288**
 Eredeti jelzet: n.a.
 Tervrajz, hallgatói rajz, fotó: H
 Objektum: Szegedi rekonstrukciós terv melléklete
 Megnevezés: A telek jobboldalán álló fordított lakház
 Helység: Szeged
 Cím: n.a.
 Hrsz: n.a.
 Szerzőségi közlés: [Kotányi Zoltán]
 Szignó: n.a.
 Keltezés: 1880.
 Hordozó: papír
 Technika: nyomat
 Lépték: 1:100
 Méret: 50x71 cm
 Állapot: sérült
 Hagyaték: n.a.
 Megjegyzés: Kotányi Zoltán hallgatói tervének melléklete
 Felirat: A kir. bizottság műszaki osztálya
 102288-102301-ig összetartozó anyag



Jelzet: **102289**

Eredeti jelzet: n.a.

Tervrajz, hallgatói rajz, fotó: H

Objektum: Szegedi rekonstrukciós terv mellélete

Megnevezés: A telek baloldalán álló fordított lakház.

Helység: Szeged

Cím: n.a.

Hrsz: n.a.

Szerzőségi közlés: [Kotányi Zoltán]

Szignó: n.a.

Keltezés: 1880.

Hordozó: papír

Technika: nyomtatás

Lépték: 1:100

Méret: 50x69,6 cm

Állapot: sérült

Hagyaték: n.a.

Megjegyzés: Kotányi Zoltán hallgatói tervének mellélete

Felirat: A kir. bizottság műszaki osztálya

102288-102301-ig összetartozó anyag

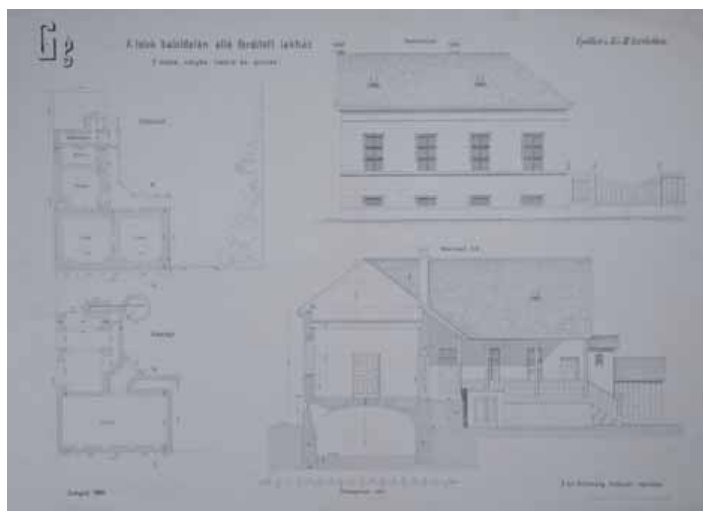

Jelzet: **102290**

Eredeti jelzet: n.a.

Tervrajz, hallgatói rajz, fotó: H

Objektum: Szegedi rekonstrukciós terv mellélete

Megnevezés: A telek baloldalán álló egyszerű lakház

Helység: Szeged

Cím: n.a.

Hrsz: n.a.

Szerzőségi közlés: [Kotányi Zoltán]

Szignó: n.a.

Keltezés: 1880.

Hordozó: papír

Technika: nyomtatás

Lépték: 1:100, 1:50

Méret: 44,9x59 cm

Állapot: sérült

Hagyaték: n.a.

Megjegyzés: Kotányi Zoltán hallgatói tervének mellélete

Felirat: A kir. bizottság műszaki osztálya

102288-102301-ig összetartozó anyag

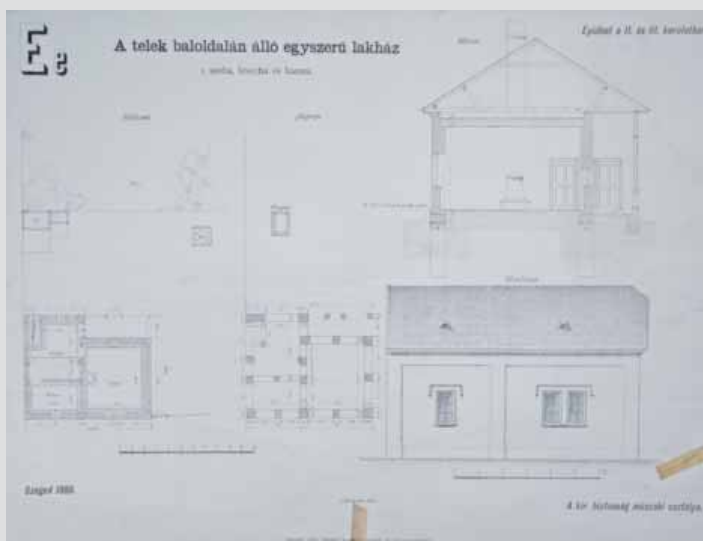

Jelzet: **102291**

Eredeti jelzet: n.a.

Tervrajz, hallgatói rajz, fotó: H

Objektum: Szegedi rekonstrukciós terv mellélete

Megnevezés: A telek jobb oldalán álló egyszerű lakház

Helység: Szeged

Cím: n.a.

Hrsz: n.a.

Szerzőségi közlés: [Kotányi Zoltán]

Szignó: n.a.

Keltezés: 1880.

Hordozó: papír

Technika: nyomtatás

Lépték: 1:100, 1:50

Méret: 46x59 cm

Állapot: jó

Hagyaték: n.a.

Megjegyzés: Kotányi Zoltán hallgatói tervének mellélete

Felirat: A kir. bizottság műszaki osztálya

102288-102301-ig összetartozó anyag

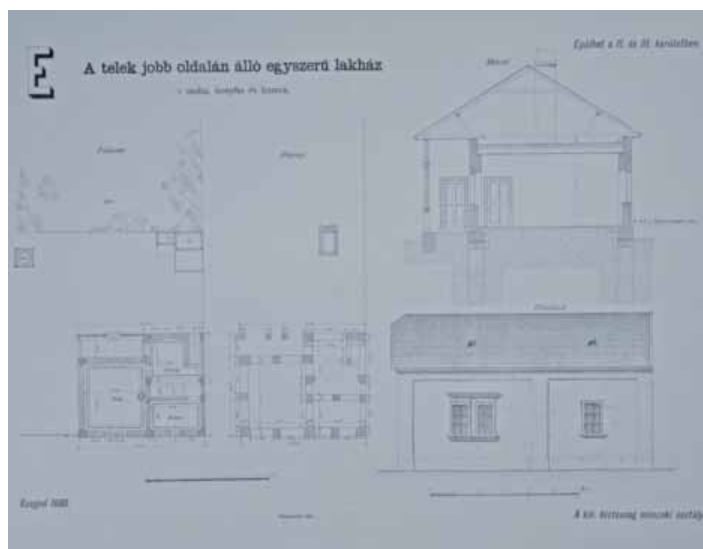

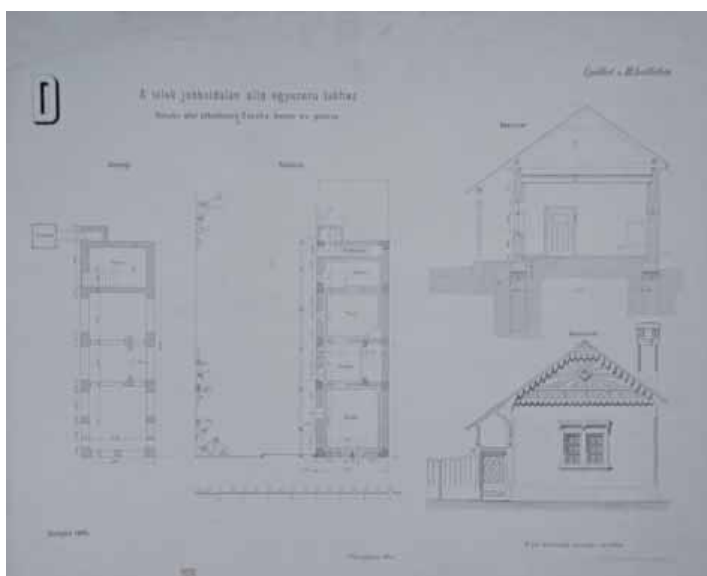

Jelzet: **102292**
 Eredeti jelzet: n.a.
 Tervrajz, hallgatói rajz, fotó: H
 Objektum: Szegedi rekonstrukciós terv melléklete
 Megnevezés: A telek jobboldalán álló egyszerű lakház
 Helység: Szeged
 Cím: n.a.
 Hrsz: n.a.
 Szerzőségi közlés: [Kotányi Zoltán]
 Szignó: n.a.
 Keltezés: 1880.
 Hordozó: papír
 Technika: nyomat
 Lépték: 1:100, 1:50
 Méret: 49,6x60,4 cm
 Állapot: sérült
 Hagyaték: n.a.
 Megjegyzés: Kotányi Zoltán hallgatói tervének melléklete
 Felirat: A kir. bizottság műszaki osztálya
 102288-102301-ig összetartozó anyag

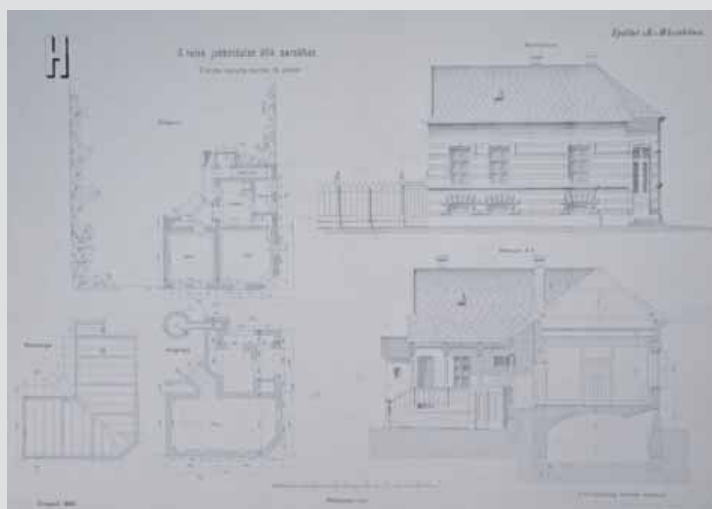

Jelzet: **102293**
 Eredeti jelzet: n.a.
 Tervrajz, hallgatói rajz, fotó: H
 Objektum: Szegedi rekonstrukciós terv melléklete
 Megnevezés: A telek jobboldalán álló egyszerű sarokház
 Helység: Szeged
 Cím: n.a.
 Hrsz: n.a.
 Szerzőségi közlés: [Kotányi Zoltán]
 Szignó: n.a.
 Keltezés: 1880.
 Hordozó: papír
 Technika: nyomat
 Lépték: 1:100, 1:50
 Méret: 50,1x69,8 cm
 Állapot: sérült
 Hagyaték: n.a.
 Megjegyzés: Kotányi Zoltán hallgatói tervének melléklete
 Felirat: A kir. bizottság műszaki osztálya
 102288-102301-ig összetartozó anyag

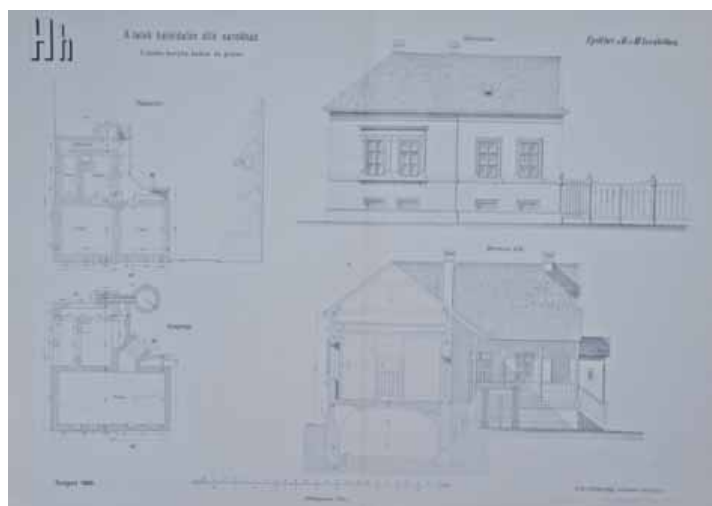

Jelzet: **102294**
 Eredeti jelzet: n.a.
 Tervrajz, hallgatói rajz, fotó: H
 Objektum: Szegedi rekonstrukciós terv melléklete
 Megnevezés: A telek baloldalán álló egyszerű sarokház
 Helység: Szeged
 Cím: n.a.
 Hrsz: n.a.
 Szerzőségi közlés: [Kotányi Zoltán]
 Szignó: n.a.
 Keltezés: 1880.
 Hordozó: papír
 Technika: nyomat
 Lépték: 1:100, 1:50
 Méret: 50,2x69,3 cm
 Állapot: sérült
 Hagyaték: n.a.
 Megjegyzés: Kotányi Zoltán hallgatói tervének melléklete
 Felirat: A kir. bizottság műszaki osztálya
 102288-102301-ig összetartozó anyag

Jelzet: 102295

Eredeti jelzet: n.a.

Tervrajz, hallgatói rajz, fotó: H

Objektum: Szegedi rekonstrukciós terv melléklete

Megnevezés: Vámház

Helység: Szeged

Cím: n.a.

Hrsz: n.a.

Szerzőségi közlés: [Kotányi Zoltán]

Szignó: n.a.

Keltezés: s.a.

Hordozó: papír

Technika: nyomtat, ceruza

Lépték: 1:100

Méret: 30,8x22,1 cm

Állapot: jó

Hagyaték: n.a.

Megjegyzés: Kotányi Zoltán hallgatói tervének melléklete 102288-102301-ig összetartozó anyag

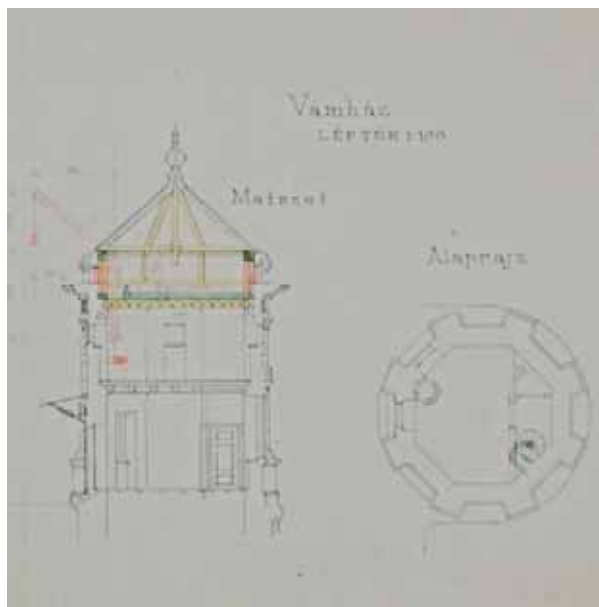
**Jelzet: 102296**

Eredeti jelzet: n.a.

Tervrajz, hallgatói rajz, fotó: H

Objektum: Szegedi rekonstrukciós terv melléklete

Megnevezés: n.a.

Helység: Szeged

Cím: n.a.

Hrsz: n.a.

Szerzőségi közlés: [Kotányi Zoltán]

Szignó: n.a.

Keltezés: s.a.

Hordozó: pausz

Technika: ceruza

Lépték: n.a.

Méret: 33,5x28 cm

Állapot: jó

Hagyaték: n.a.

Megjegyzés: Kotányi Zoltán hallgatói tervének melléklete 102288-102301-ig összetartozó anyag

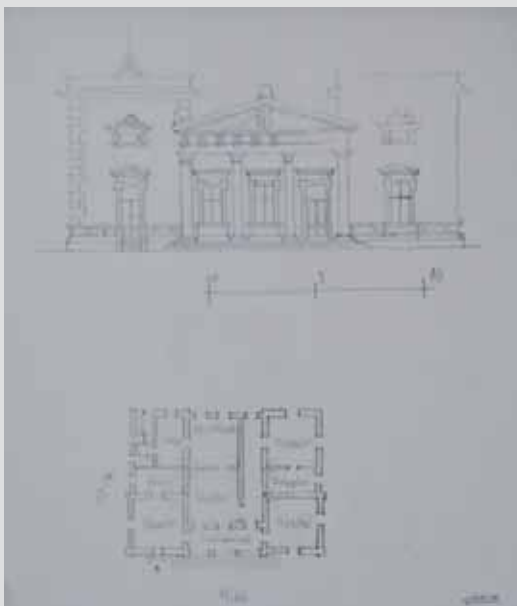
**Jelzet: 102297**

Eredeti jelzet: n.a.

Tervrajz, hallgatói rajz, fotó: H

Objektum: Szegedi rekonstrukciós terv melléklete

Megnevezés: n.a.

Helység: Szeged

Cím: n.a.

Hrsz: n.a.

Szerzőségi közlés: [Kotányi Zoltán]

Szignó: n.a.

Keltezés: s.a.

Hordozó: pausz

Technika: ceruza

Lépték: n.a.

Méret: 42x28 cm

Állapot: jó

Hagyaték: n.a.

Megjegyzés: Kotányi Zoltán hallgatói tervének melléklete 102288-102301-ig összetartozó anyag





Jelzet: **102298**
 Eredeti jelzet: n.a.
 Tervrajz, hallgatói rajz, fotó: H
 Objektum: Szegedi rekonstrukciós terv melléklete
 Megnevezés: n.a.
 Helység: Szeged
 Cím: n.a.
 Hrsz: n.a.
 Szerzőségi közlés: [Kotányi Zoltán]
 Szignó: n.a.
 Keltezés: s.a.
 Hordozó: pausz
 Technika: ceruza
 Lépték: n.a.
 Méret: 42,2x28 cm
 Állapot: jó
 Hagyaték: n.a.
 Megjegyzés: Kotányi Zoltán hallgatói tervének melléklete
 102288-102301-ig összetartozó anyag



Jelzet: **102299**
 Eredeti jelzet: n.a.
 Tervrajz, hallgatói rajz, fotó: H
 Objektum: Szegedi rekonstrukciós terv melléklete
 Megnevezés: n.a.
 Helység: Szeged
 Cím: n.a.
 Hrsz: n.a.
 Szerzőségi közlés: [Kotányi Zoltán]
 Szignó: n.a.
 Keltezés: s.a.
 Hordozó: pausz
 Technika: ceruza
 Lépték: n.a.
 Méret: 31x28 cm
 Állapot: jó
 Hagyaték: n.a.
 Megjegyzés: Kotányi Zoltán hallgatói tervének melléklete
 102288-102301-ig összetartozó anyag



Jelzet: **102300**
 Eredeti jelzet: n.a.
 Tervrajz, hallgatói rajz, fotó: H
 Objektum: Szegedi rekonstrukciós terv melléklete
 Megnevezés: n.a.
 Helység: Szeged
 Cím: n.a.
 Hrsz: n.a.
 Szerzőségi közlés: [Kotányi Zoltán]
 Szignó: n.a.
 Keltezés: s.a.
 Hordozó: pausz
 Technika: ceruza
 Lépték: n.a.
 Méret: 23,8x28 cm
 Állapot: jó
 Hagyaték: n.a.
 Megjegyzés: Kotányi Zoltán hallgatói tervének melléklete
 102288-102301-ig összetartozó anyag

**Jelzet: 102301**

Eredeti jelzet: n.a.

Tervrajz, hallgatói rajz, fotó: H

Objektum: Szegedi rekonstrukciós terv melléklete

Megnevezés: A Rónai féle telken építendő polgári és elemi leány iskolák tervrajza; Alapzat

Helység: Szeged

Cím: n.a.

Hrsz: n.a.

Szerzőségi közlés: Petsch Ede

Szignó: jobbra lent

Keltezés: 1881.

Hordozó: papír

Technika: nyomtat

Lépték: 1:50

Méret: 90x112 cm

Állapot: sérült

Hagyaték: n.a.

Megjegyzés: Kotányi Zoltán hallgatói tervének melléklete 102288-102301-ig összetartozó anyag

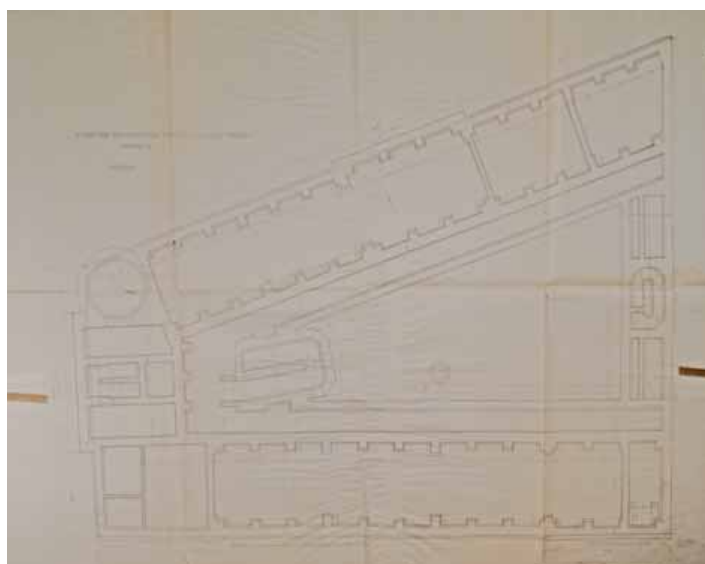
**Jelzet: 102302**

Eredeti jelzet: 75164

Tervrajz, hallgatói rajz, fotó: H

Objektum: Martonyi kolostortemplom helyreállítási terve

Megnevezés: Martonyi kolostortemplom helyreállítási terve

Helység: Martony

Cím: n.a.

Hrsz: n.a.

Szerzőségi közlés: Sebestyén István

Szignó: n.a.

Keltezés: s.a.

Hordozó: papír, pausz

Technika: ceruza

Lépték: n.a.

Méret: 51x64,9 cm

Állapot: sérült

Hagyaték: n.a.

Megjegyzés:

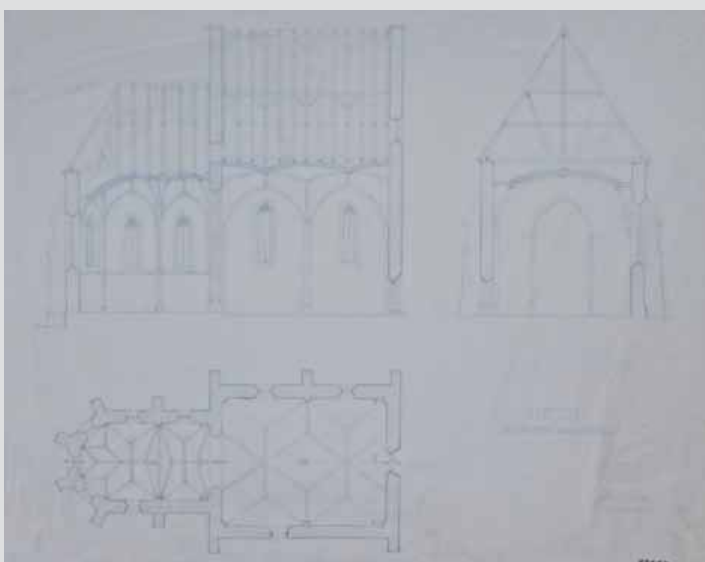
**Jelzet: 102303**

Eredeti jelzet: 75129

Tervrajz, hallgatói rajz, fotó: H

Objektum: Templom terve

Megnevezés: Francia román kupolás templom terve

Helység: n.a.

Cím: n.a.

Hrsz: n.a.

Szerzőségi közlés: ifj. Gerő László

Szignó: jobbra lent

Keltezés: 1930.05.

Hordozó: papír, pausz

Technika: ceruza

Lépték: 1:200

Méret: 53,2x78,7 cm

Állapot: sérült

Hagyaték: ifj. Gerő László

Megjegyzés: 102303-102304-ig összetartozó anyag



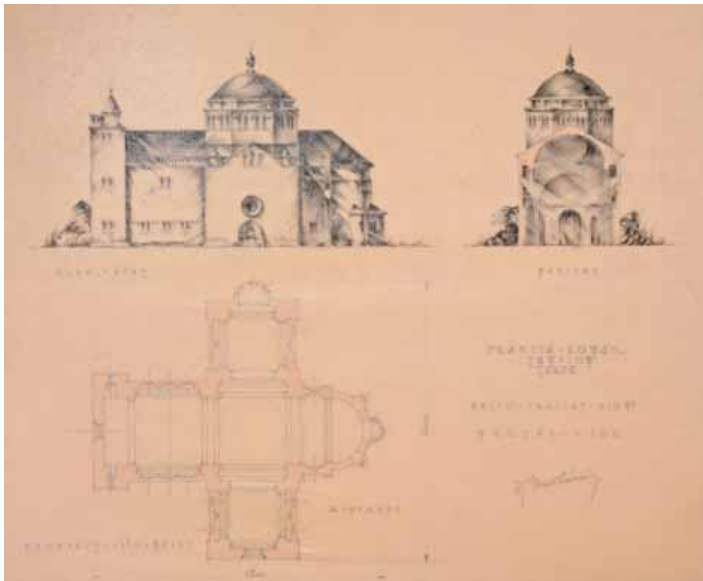

Jelzet: **102304**
 Eredeti jelzet: 75083
 Tervrajz, hallgatói rajz, fotó: H
 Objektum: Templom terve
 Megnevezés: Francia román kupolás templom terve
 Helység: n.a.
 Cím: n.a.
 Hrsz: n.a.
 Szerzőségi közlés: ifj. Gerő László
 Szignó: jobbra lent
 Keltezés: 1930.05.
 Hordozó: papír, pausz
 Technika: ceruza, akvarell
 Lépték: 1:200
 Méret: 53,7x63,2 cm
 Állapot: jó
 Hagyaték: ifj. Gerő László
 Megjegyzés: 102303-102304-ig összetartozó anyag

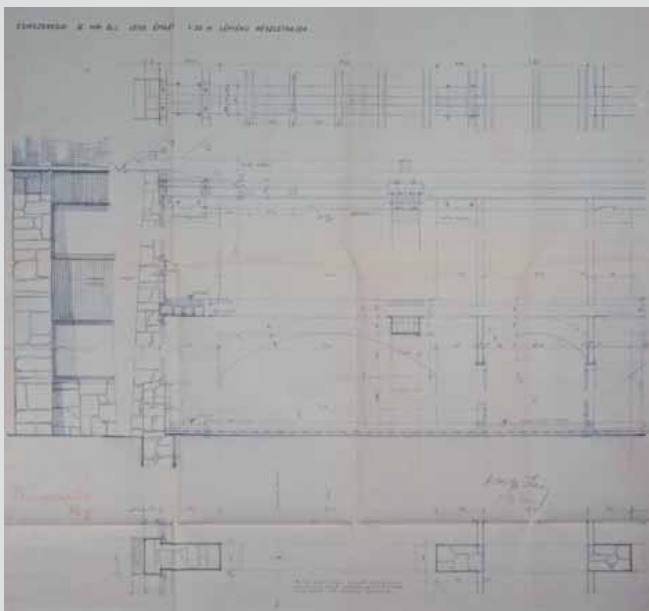

Jelzet: **102305**
 Eredeti jelzet: n.a.
 Tervrajz, hallgatói rajz, fotó: T
 Objektum: Épület terve
 Megnevezés: Csíkszeredai X. hir. legs. Épület
 1:20. m. léptékű részletrajza.
 Helység: Csíkszereda
 Cím: n.a.
 Hrsz: n.a.
 Szerzőségi közlés: azonosítatlan szignók
 Szignó: jobbra lent
 Keltezés: 1944.03.08.
 Hordozó: papír
 Technika: nyomtatás, ceruza
 Lépték: 1:20
 Méret: 70,9x75,8 cm
 Állapot: jó
 Hagyaték: n.a.
 Megjegyzés:

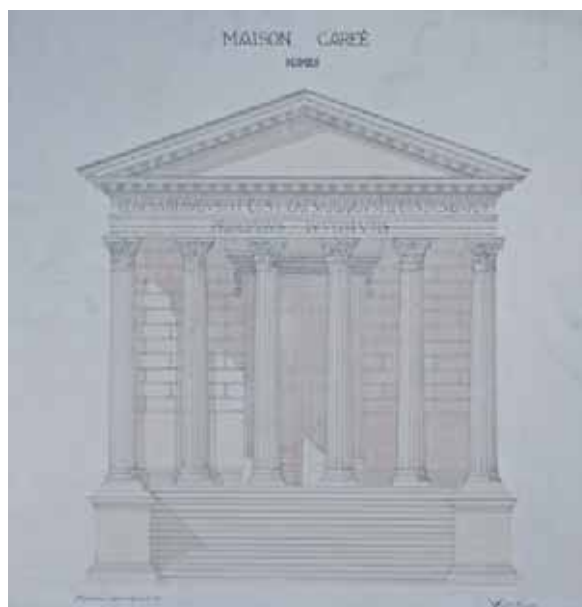

Jelzet: **102306**
 Eredeti jelzet: n.a.
 Tervrajz, hallgatói rajz, fotó: H
 Objektum: Maison Carrée
 Megnevezés: Maison Carrée
 Helység: Nîmes
 Cím: n.a.
 Hrsz: n.a.
 Szerzőségi közlés: Szalay László
 Szignó: n.a.
 Keltezés: 1928.05.24.
 Hordozó: papír
 Technika: tus, akvarell
 Lépték: n.a.
 Méret: 59,5x57 cm
 Állapot: sérült
 Hagyaték: n.a.
 Megjegyzés:

Jelzet: **102307**

Eredeti jelzet: n.a.

Tervrajz, hallgatói rajz, fotó: H

Objektum: Oszlopfő rajza

Megnevezés: n.a.

Helység: n.a.

Cím: n.a.

Hrsz: n.a.

Szerzőségi közlés: n.a.

Szignó: n.a.

Keltezés: s.a.

Hordozó: pausz

Technika: ceruza

Lépték: n.a.

Méret: 58,3x76,5 cm

Állapot: sérült

Hagyaték: n.a.

Megjegyzés:



Jelzet: **102308**

Eredeti jelzet: n.a.

Tervrajz, hallgatói rajz, fotó: H

Objektum: Juno temploma

Megnevezés: Junotemplom- Rómában

Helység: Róma

Cím: n.a.

Hrsz: n.a.

Szerzőségi közlés: Schuster András

Szignó: n.a.

Keltezés: s.a.

Hordozó: papír

Technika: tus, akvarell

Lépték: n.a.

Méret: 73,8x56,8 cm

Állapot: sérült

Hagyaték: n.a.

Megjegyzés:



Jelzet: **102309**

Eredeti jelzet: n.a.

Tervrajz, hallgatói rajz, fotó: H

Objektum: Pavilon terve

Megnevezés: Pavilon; Ép. kompozíció

Helység: n.a.

Cím: n.a.

Hrsz: n.a.

Szerzőségi közlés: Donáth Tibor

Szignó: n.a.

Keltezés: s.a.

Hordozó: papír

Technika: ceruza, akvarell

Lépték: 1:50

Méret: 60x39,5 cm

Állapot: jó

Hagyaték: n.a.

Megjegyzés:



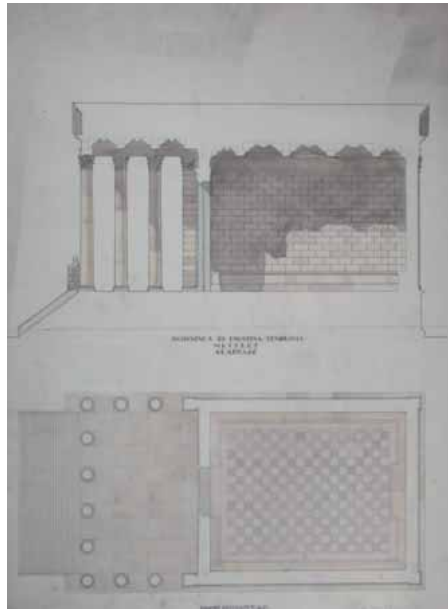

Jelzet: **102310**
 Eredeti jelzet: n.a.
 Tervrajz, hallgatói rajz, fotó: H
 Objektum: Antonius és Faustina temploma
 Megnevezés: Antonius és Faustina temploma;
 Metszet, alaprajz; Ókori építészet II f
 Helység: n.a.
 Cím: n.a.
 Hrsz: n.a.
 Szerzőségi közlés: Pásztor István
 Szignó: n.a.
 Keltezés: 1927.04.04.
 Hordozó: papír
 Technika: tus, akvarell
 Lépték: n.a.
 Méret: 86,6x67 cm
 Állapot: rossz
 Hagyaték: n.a.
 Megjegyzés:

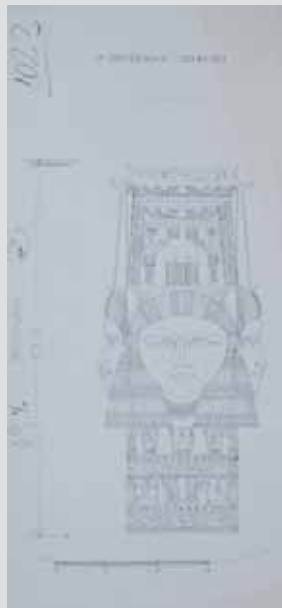

Jelzet: **102311**
 Eredeti jelzet: n.a.
 Tervrajz, hallgatói rajz, fotó: H
 Objektum: Tanulmány
 Megnevezés: A denderahi templom
 Helység: Dendera
 Cím: n.a.
 Hrsz: n.a.
 Szerzőségi közlés: n.a.
 Szignó: n.a.
 Keltezés: s.a.
 Hordozó: papír
 Technika: ceruza
 Lépték: n.a.
 Méret: 39,7x18,3 cm
 Állapot: jó
 Hagyaték: n.a.
 Megjegyzés: 102311-102312-ig összetartozó anyag

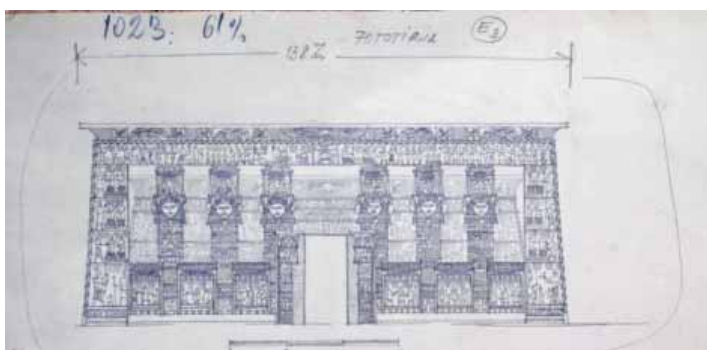

Jelzet: **102312**
 Eredeti jelzet: n.a.
 Tervrajz, hallgatói rajz, fotó: H
 Objektum: Tanulmány
 Megnevezés: n.a.
 Helység: [Dendera]
 Cím: n.a.
 Hrsz: n.a.
 Szerzőségi közlés: n.a.
 Szignó: n.a.
 Keltezés: s.a.
 Hordozó: papír
 Technika: ceruza
 Lépték: n.a.
 Méret: 15,9x41,5 cm
 Állapot: jó
 Hagyaték: n.a.
 Megjegyzés: 102311-102312-ig összetartozó anyag

**Jelzet: 102313**

Eredeti jelzet: n.a.

Tervrajz, hallgatói rajz, fotó: H

Objektum: Diocletianus termái

Megnevezés: Roma. Diocletianus termái.

Helység: Róma

Cím: n.a.

Hrsz: n.a.

Szerzőségi közlés: Ifj. Killmeyer Lajos

Szignó: n.a.

Keltezés: 1927.05.17.

Hordozó: papír

Technika: ceruza, akvarell

Lépték: n.a.

Méret: 45,6x153,7 cm

Állapot: sérült

Hagyaték: n.a.

Megjegyzés: Szignó közepén lent: L. Hevesy (?)

**Jelzet: 102314**

Eredeti jelzet: 75023

Tervrajz, hallgatói rajz, fotó: H

Objektum: Oszlopfő rajza

Megnevezés: n.a.

Helység: n.a.

Cím: n.a.

Hrsz: n.a.

Szerzőségi közlés: n.a.

Szignó: n.a.

Keltezés: s.a.

Hordozó: papír

Technika: tus

Lépték: n.a.

Méret: 60,2x39,6 cm

Állapot: jó

Hagyaték: n.a.

Megjegyzés:

**Jelzet: 102315**

Eredeti jelzet: n.a.

Tervrajz, hallgatói rajz, fotó: H

Objektum: Profilok rajzai

Megnevezés: n.a.

Helység: n.a.

Cím: n.a.

Hrsz: n.a.

Szerzőségi közlés: n.a.

Szignó: n.a.

Keltezés: s.a.

Hordozó: papír

Technika: ceruza

Lépték: n.a.

Méret: 65,6x104,6 cm

Állapot: sérült

Hagyaték: n.a.

Megjegyzés:



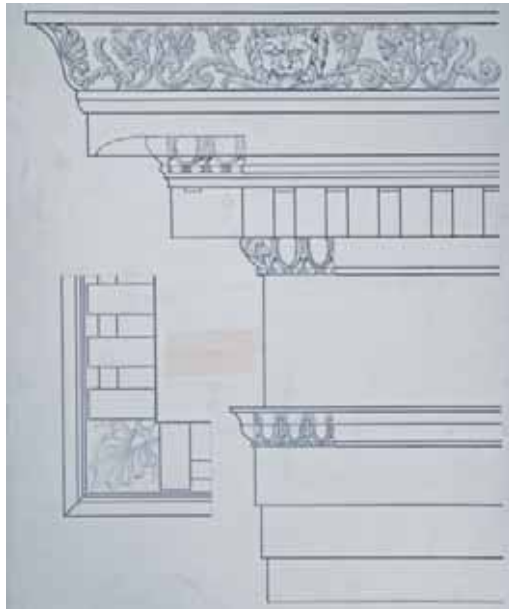

Jelzet: **102316**
 Eredeti jelzet: n.a.
 Tervrajz, hallgatói rajz, fotó: H
 Objektum: Ión gerenda rajza
 Megnevezés: Jón gerendázat a prienei Athene Polias templomról
 Helység: Priene
 Cím: n.a.
 Hrsz: n.a.
 Szerzőségi közlés: n.a.
 Szignó: n.a.
 Keltezés: s.a.
 Hordozó: papír
 Technika: tus
 Lépték: n.a.
 Méret: 78,4x56,7 cm
 Állapot: sérült
 Hagyaték: n.a.
 Megjegyzés: Hátoldalán: épület alaprajza

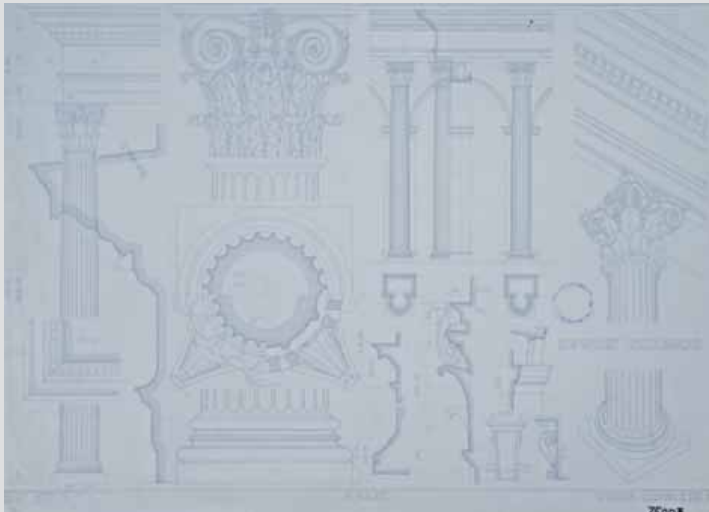

Jelzet: **102317**
 Eredeti jelzet: 75003
 Tervrajz, hallgatói rajz, fotó: H
 Objektum: Kompozit oszloprendek rajzai
 Megnevezés: Kompozit oszloprend
 Helység: n.a.
 Cím: n.a.
 Hrsz: n.a.
 Szerzőségi közlés: Gyuris Gábor
 Szignó: n.a.
 Keltezés: 1947.12.03.
 Hordozó: papír
 Technika: ceruza
 Lépték: n.a.
 Méret: 42,7x60,7 cm
 Állapot: sérült
 Hagyaték: n.a.
 Megjegyzés:

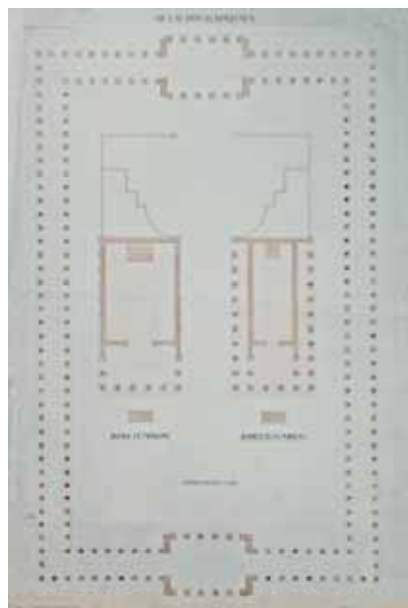

Jelzet: **102318**
 Eredeti jelzet: n.a.
 Tervrajz, hallgatói rajz, fotó: H
 Objektum: Octavius kapuja, alaprajz
 Megnevezés: Ókori építészet II f; Octavius kapuzata
 Helység: n.a.
 Cím: n.a.
 Hrsz: n.a.
 Szerzőségi közlés: Horváth Pál
 Szignó: n.a.
 Keltezés: 1924.04.
 Hordozó: papír
 Technika: tus, akvarell
 Lépték: 1:150
 Méret: 91,2x61,9 cm
 Állapot: rossz
 Hagyaték: n.a.
 Megjegyzés: 102318-102319-ig összetartozó anyag

Jelzet: **102319**

Eredeti jelzet: H00112

Tervrajz, hallgatói rajz, fotó: H

Objektum: Octavius kapuja, homlokzat

Megnevezés: Ókori építészet II f; Octavius kapuzata

Helység: n.a.

Cím: n.a.

Hrsz: n.a.

Szerzőségi közlés: Horváth Pál

Szignó: n.a.

Keltezés: 1924.04.

Hordozó: papír

Technika: tus, akvarell

Lépték: 1:100

Méret: 46,5x96 cm

Állapot: sérült

Hagyaték: n.a.

Megjegyzés: 102318-102319-ig összetartozó anyag

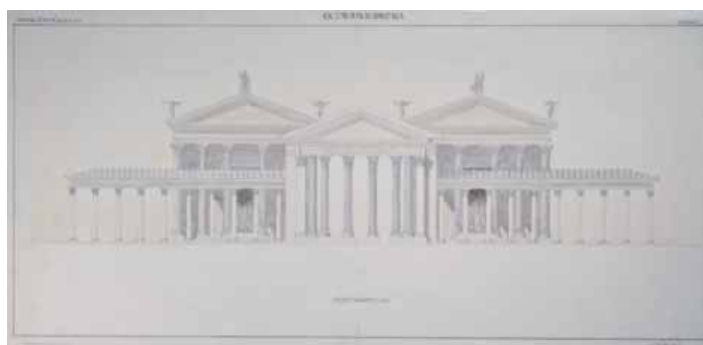

Jelzet: **102320**

Eredeti jelzet: 75042

Tervrajz, hallgatói rajz, fotó: H

Objektum: Középkori részletrajzok

Megnevezés: Részlet a St. Sauveur-le-Vicompte-i templomból.

Helység: Saint-Sauveur-le-Vicomte

Cím: n.a.

Hrsz: n.a.

Szerzőségi közlés: Ruprich Róbert

Szignó: n.a.

Keltezés: 1904.

Hordozó: papír

Technika: nyomtat

Lépték: n.a.

Méret: 39,7x29,6 cm

Állapot: sérült

Hagyaték: n.a.

Megjegyzés: Pecsét középen lent: Kir. József műegyetem
Középkori építészeti Szertár. 102320-102321-ig összetartozó anyag



Jelzet: **102321**

Eredeti jelzet: 75042

Tervrajz, hallgatói rajz, fotó: H

Objektum: Középkori részletrajzok

Megnevezés: Részlet a St. Sauveur-le-Vicompte-i templomból.

Helység: Saint-Sauveur-le-Vicomte

Cím: n.a.

Hrsz: n.a.

Szerzőségi közlés: Ruprich Róbert

Szignó: n.a.

Keltezés: 1904.

Hordozó: papír

Technika: nyomtat

Lépték: n.a.

Méret: 40x29,6 cm

Állapot: sérült

Hagyaték: n.a.

Megjegyzés: Pecsét középen lent: Kir. József műegyetem
Középkori építészeti Szertár. 102320-102321-ig összetartozó anyag



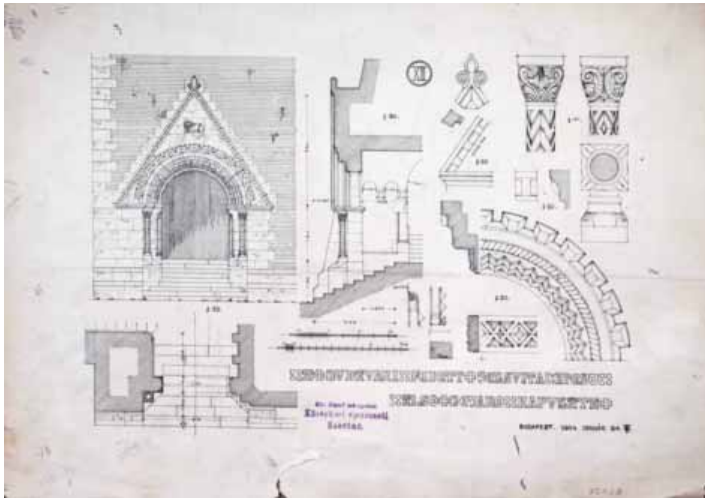

Jelzet: **102322**
 Eredeti jelzet: 75039
 Tervrajz, hallgatói rajz, fotó: H
 Objektum: Középkori részletrajzok
 Megnevezés: A budavári fedett jezsuitalépcső also bejaro kapuzata
 Helység: Budapest
 Cím: n.a.
 Hrsz: n.a.
 Szerzőségi közlés: n.a.
 Szignó: n.a.
 Keltezés: 1904.01.26.
 Hordozó: papír
 Technika: nyomat
 Lépték: n.a.
 Méret: 33,5x47,5 cm
 Állapot: sérült
 Hagyaték: n.a.
 Megjegyzés: Pecsét közepén lent: Kir. József műegyetem
 Középkori építészeti Szertár.
 102322-102325-ig összetartozó anyag

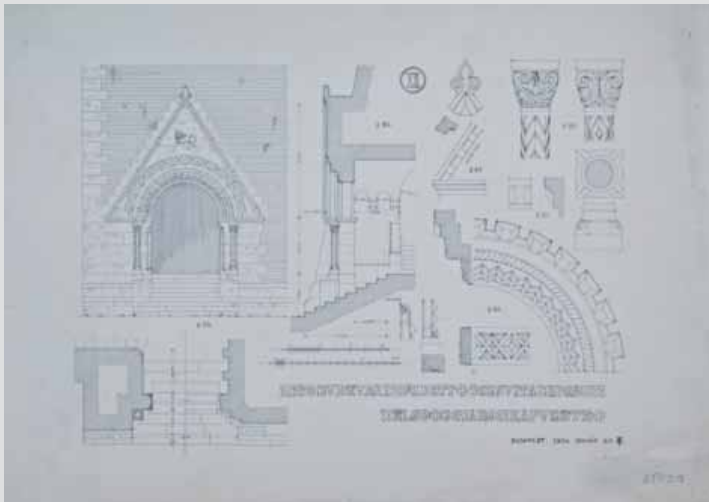

Jelzet: **102323**
 Eredeti jelzet: 75039
 Tervrajz, hallgatói rajz, fotó: H
 Objektum: Középkori részletrajzok
 Megnevezés: A budavári fedett jezsuitalépcső also bejaro kapuzata
 Helység: Budapest
 Cím: n.a.
 Hrsz: n.a.
 Szerzőségi közlés: n.a.
 Szignó: n.a.
 Keltezés: 1904.01.26.
 Hordozó: papír
 Technika: nyomat
 Lépték: n.a.
 Méret: 33,2x47,5 cm
 Állapot: rossz
 Hagyaték: n.a.
 Megjegyzés: 102322-102325-ig összetartozó anyag

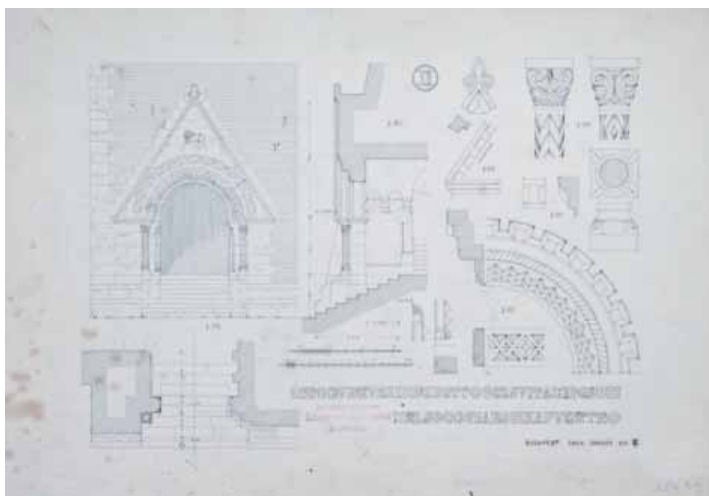

Jelzet: **102324**
 Eredeti jelzet: 75039
 Tervrajz, hallgatói rajz, fotó: H
 Objektum: Középkori részletrajzok
 Megnevezés: A budavári fedett jezsuitalépcső also bejaro kapuzata
 Helység: Budapest
 Cím: n.a.
 Hrsz: n.a.
 Szerzőségi közlés: n.a.
 Szignó: n.a.
 Keltezés: 1904.01.26.
 Hordozó: papír
 Technika: nyomat
 Lépték: n.a.
 Méret: 33,2x47,2 cm
 Állapot: sérült
 Hagyaték: n.a.
 Megjegyzés: Pecsét közepén lent: Kir. József műegyetem
 Középkori építészeti Szertár.
 102322-102325-ig összetartozó anyag

Jelzet: **102325**

Eredeti jelzet: 75039

Tervrajz, hallgatói rajz, fotó: H

Objektum: Középkori részletrajzok

Megnevezés: A budavári fedett jezsuitalépcső also bejáró kapuzata

Helység: Budapest

Cím: n.a.

Hrsz: n.a.

Szerzőségi közlés: n.a.

Szignó: n.a.

Keltezés: 1904.01.26.

Hordozó: papír

Technika: nyomtat

Lépték: n.a.

Méret: 33,6x47,7 cm

Állapot: sérült

Hagyaték: n.a.

Megjegyzés: 102322-102325-ig összetartozó anyag

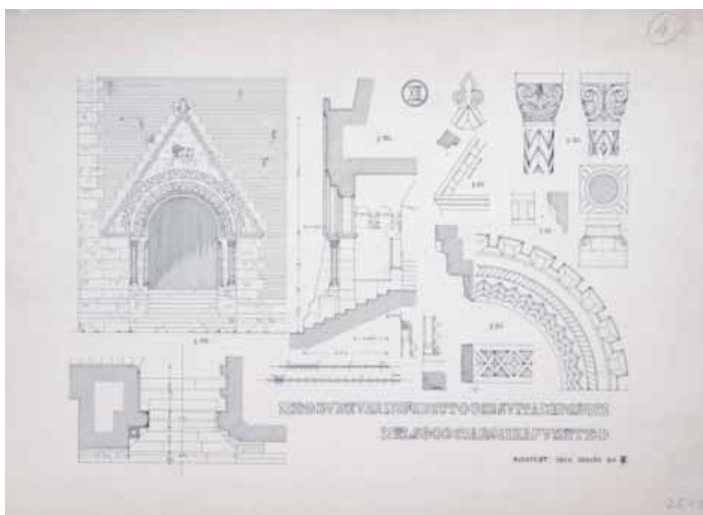

Jelzet: **102326**

Eredeti jelzet: n.a.

Tervrajz, hallgatói rajz, fotó: H

Objektum: Helyszínrajz

Megnevezés: Helyszínrajz

Helység: n.a.

Cím: n.a.

Hrsz: n.a.

Szerzőségi közlés: Azonosítatlan szignó

Szignó: jobbra lent

Keltezés: 1931.

Hordozó: papír

Technika: nyomtat, akvarell

Lépték: 1:500

Méret: 41,8x27,9 cm

Állapot: jó

Hagyaték: n.a.

Megjegyzés:

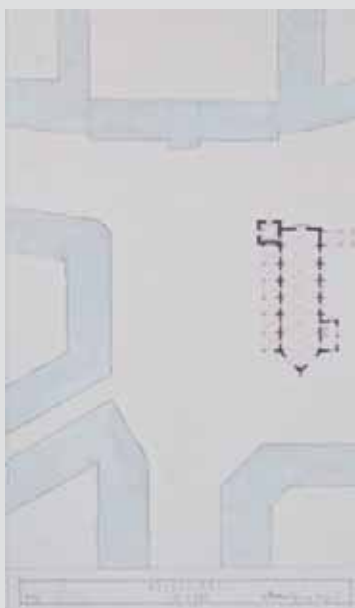

Jelzet: **102327**

Eredeti jelzet: n.a.

Tervrajz, hallgatói rajz, fotó: H

Objektum: Középkori boltozatok

Megnevezés: Boltozatok

Helység: n.a.

Cím: n.a.

Hrsz: n.a.

Szerzőségi közlés: ifj. Möller István

Szignó: n.a.

Keltezés: 1916.01.26.

Hordozó: papír, vászon

Technika: tus, akvarell

Lépték: 1:50

Méret: 60x89 cm

Állapot: jó

Hagyaték: n.a.

Megjegyzés: Felirat: Ltt Nagy Pecsét jobbra fent: Kir. József Múgyetem I. Középtéstan Tanszéke.

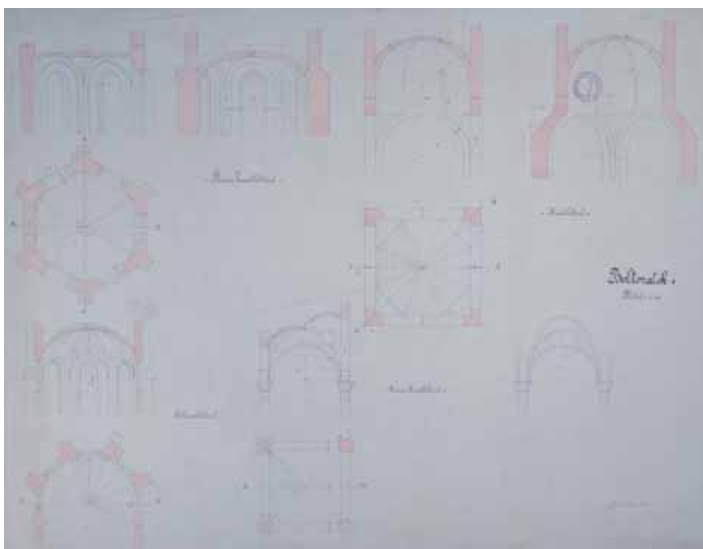

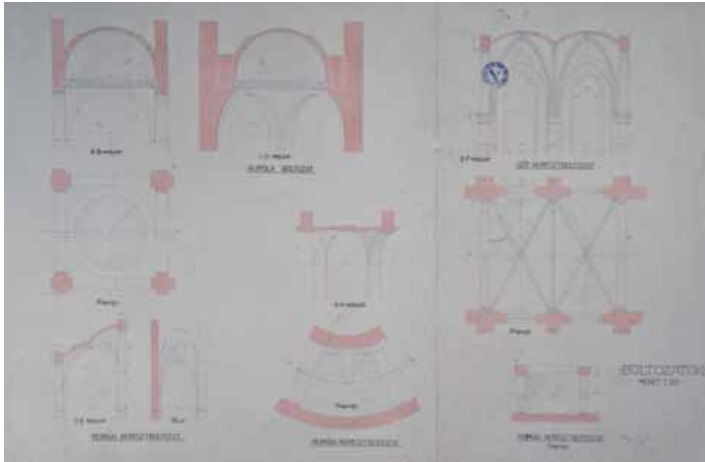

Jelzet: **102328**
 Eredeti jelzet: n.a.
 Tervrajz, hallgatói rajz, fotó: H
 Objektum: Középkori boltozatok
 Megnevezés: Boltozatok
 Helység: n.a.
 Cím: n.a.
 Hrsz: n.a.
 Szerzőségi közlés: Möller Károly
 Szignó: n.a.
 Keltezés: s.a.
 Hordozó: papír, vászon
 Technika: tus, akvarell
 Lépték: 1:50
 Méret: 59,8x90,7 cm
 Állapot: sérült
 Hagyaték: n.a.
 Megjegyzés: Szignó közepén: Benedek Pecset jobbra fent:
 Kir. József Műegyetem I. Középitástani Tanszéke.

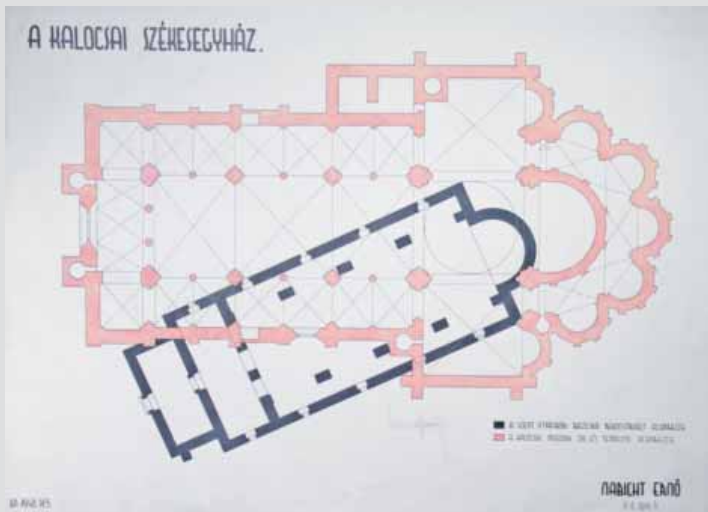

Jelzet: **102329**
 Eredeti jelzet: n.a.
 Tervrajz, hallgatói rajz, fotó: H
 Objektum: Kalocsai Székesegyház alaprajza
 Megnevezés: A kalocsai székesegyház
 Helység: Kalocsa
 Cím: n.a.
 Hrsz: n.a.
 Szerzőségi közlés: Nabich Ernő
 Szignó: n.a.
 Keltezés: 1948.04.05.
 Hordozó: papír
 Technika: tus, akvarell
 Lépték: n.a.
 Méret: 57,6x83 cm
 Állapot: sérült
 Hagyaték: Dümmerling Ödön
 Megjegyzés: Szignó közepén lent: Dümmerling Ödön

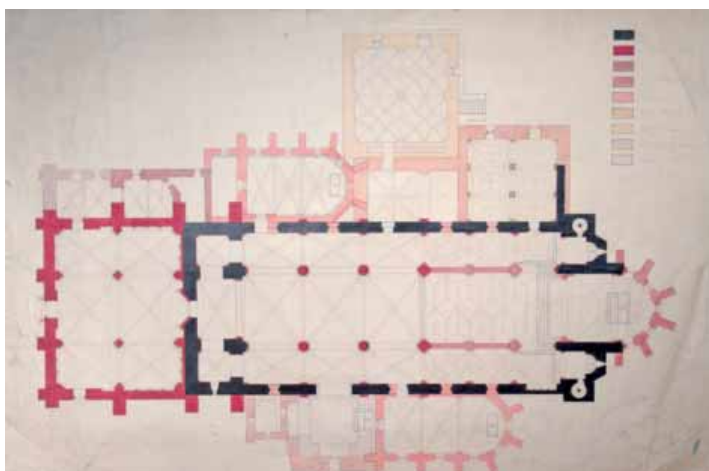

Jelzet: **102330**
 Eredeti jelzet: n.a.
 Tervrajz, hallgatói rajz, fotó: H
 Objektum: Esztergomi Szent Adalbert Székesegyház alaprajza
 Megnevezés: n.a.
 Helység: [Esztergom]
 Cím: n.a.
 Hrsz: n.a.
 Szerzőségi közlés: n.a.
 Szignó: n.a.
 Keltezés: s.a.
 Hordozó: papír
 Technika: nyomtatás, tus, akvarell
 Lépték: n.a.
 Méret: 59,9x89,9 cm
 Állapot: sérült
 Hagyaték: n.a.
 Megjegyzés:



Jelzet: **102331**

Eredeti jelzet: n.a.

Tervrajz, hallgatói rajz, fotó: H

Objektum: Belvárosi plébániatemplom alaprajza

Megnevezés: A belvárosi plébániatemplom alaprajza az építési korok feltüntetésével

Helység: Budapest

Cím: n.a.

Hrsz: n.a.

Szerzőségi közlés: Polónyi Károly

Szignó: n.a.

Keltezés: 1948.05.13.

Hordozó: papír

Technika: tus, akvarell

Lépték: 1:100

Méret: 49,8x68,3 cm

Állapot: sérült

Hagyaték: Dümmerling Ödön

Megjegyzés: Szignó közepen lent: Dümmerling Ödön

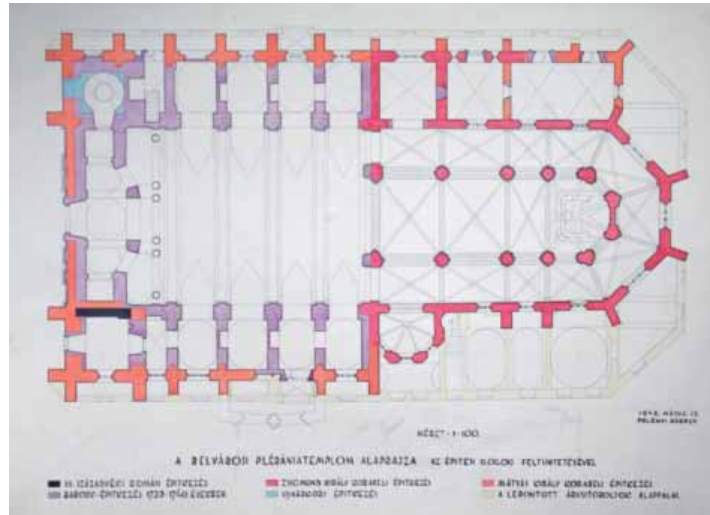

Jelzet: **102332**

Eredeti jelzet: n.a.

Tervrajz, hallgatói rajz, fotó: H

Objektum: Kút terve

Megnevezés: Románstíliú fali kút terve.

Helység: n.a.

Cím: n.a.

Hrsz: n.a.

Szerzőségi közlés: Ligeti József

Szignó: n.a.

Keltezés: s.a.

Hordozó: papír

Technika: tus, akvarell

Lépték: 1:20

Méret: 56x82,3 cm

Állapot: rossz

Hagyaték: Schulek Frigyes

Megjegyzés: Pecsét: Láttá Schulek Frigyes tanár



Jelzet: **102333**

Eredeti jelzet: n.a.

Tervrajz, hallgatói rajz, fotó: H

Objektum: Vörösklaszter alaprajza

Megnevezés: A szepesmegyei Vörösklaszter.

Helység: n.a.

Cím: n.a.

Hrsz: n.a.

Szerzőségi közlés: Nabich Ernő

Szignó: n.a.

Keltezés: 1948.04.31.

Hordozó: papír

Technika: tus, akvarell

Lépték: 1:200

Méret: 61,2x68,8 cm

Állapot: jó

Hagyaték: n.a.

Megjegyzés:

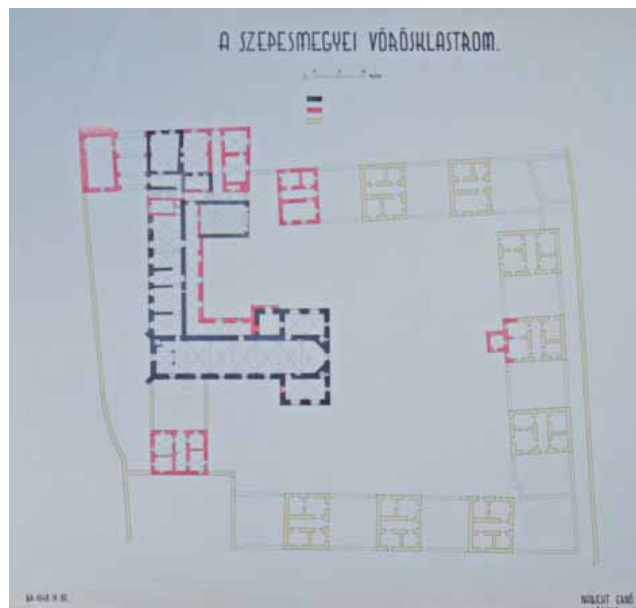

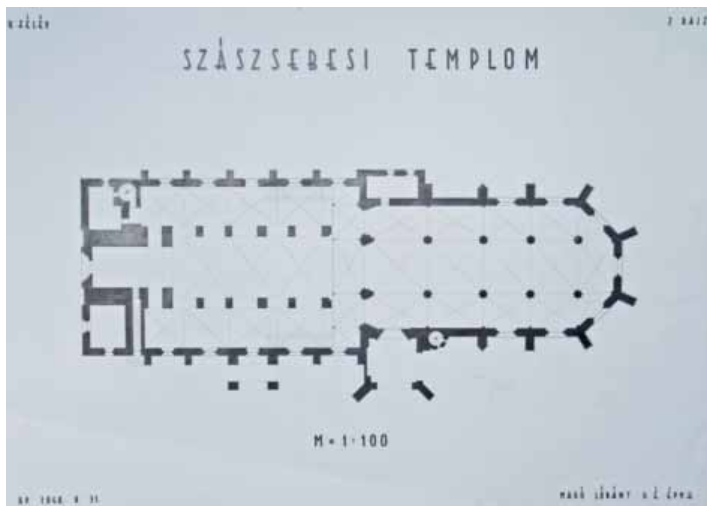

Jelzet: **102334**
 Eredeti jelzet: n.a.
 Tervrajz, hallgatói rajz, fotó: H
 Objektum: Szászsebesi templom alaprajza
 Megnevezés: Szászsebesi templom
 Helység: Szászsebes
 Cím: n.a.
 Hrsz: n.a.
 Szerzőségi közlés: Makó Lóránt
 Szignó: n.a.
 Keltezés: 1948.05.31.
 Hordozó: papír
 Technika: tus
 Lépték: 1:100
 Méret: 56,9x83,1 cm
 Állapot: jó
 Hagyaték: Dümmerling Ödön
 Megjegyzés: Szignó jobbra lent: Dümmerling Ödön



Jelzet: **102335**
 Eredeti jelzet: n.a.
 Tervrajz, hallgatói rajz, fotó: H
 Objektum: Szászsebesi kápolna homlokzata
 Megnevezés: Szászsebesi kápolna- homlokzat.
 Helység: Szászsebes
 Cím: n.a.
 Hrsz: n.a.
 Szerzőségi közlés: Székely László
 Szignó: n.a.
 Keltezés: 1944.03.28.
 Hordozó: pausz
 Technika: ceruza
 Lépték: 1:25
 Méret: 42,6x29,5 cm
 Állapot: sérült
 Hagyaték: n.a.
 Megjegyzés:

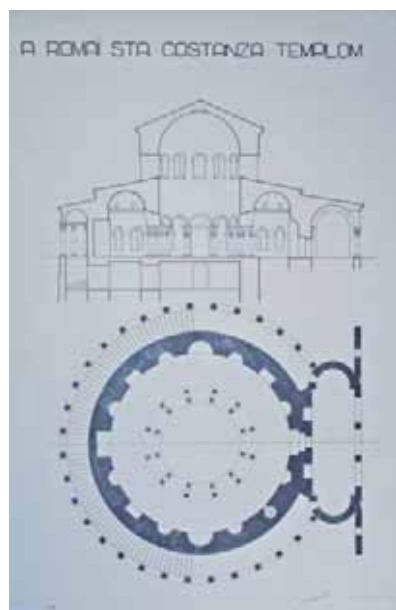

Jelzet: **102336**
 Eredeti jelzet: n.a.
 Tervrajz, hallgatói rajz, fotó: H
 Objektum: Santa Costanza templom rajza
 Megnevezés: A romai Sta. Costanza templom
 Helység: Róma
 Cím: n.a.
 Hrsz: n.a.
 Szerzőségi közlés: Balla Ferenc
 Szignó: n.a.
 Keltezés: 1937.05.
 Hordozó: papír
 Technika: tus
 Lépték: n.a.
 Méret: 83,9x57,5 cm
 Állapot: sérült
 Hagyaték: Rados Jenő
 Megjegyzés: Szignó jobbra lent: Rados Jenő
 102336-102344-ig összeratózó anyag

Jelzet: **102337**

Eredeti jelzet: n.a.

Tervrajz, hallgatói rajz, fotó: H

Objektum: Szent Sergios és Bacchos templomának rajza

Megnevezés: Konstantinápolyi Sergius és Bacchus templomáról.

Helység: Isztambul

Cím: n.a.

Hrsz: n.a.

Szerzőségi közlés: Pálmai József

Szignó: n.a.

Keltezés: 1939.07.12.

Hordozó: papír

Technika: tus

Lépték: 1:100

Méret: 83,8x57,8 cm

Állapot: sérült

Hagyaték: Rados Jenő

Megjegyzés: Szignó jobbra lent: Rados Jenő

102336-102344-ig összerakozó anyag

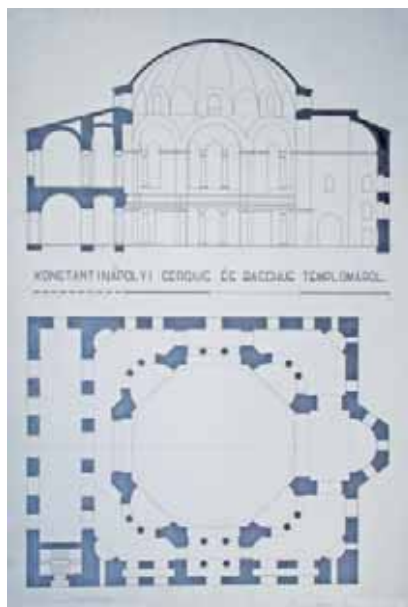

Jelzet: **102338**

Eredeti jelzet: n.a.

Tervrajz, hallgatói rajz, fotó: H

Objektum: San Vitale templom rajza

Megnevezés: Ravenna: S. Vitale

Helység: Ravenna

Cím: n.a.

Hrsz: n.a.

Szerzőségi közlés: Kozik Pál

Szignó: n.a.

Keltezés: 1940.10.

Hordozó: papír

Technika: tus

Lépték: n.a.

Méret: 83,6x57,9 cm

Állapot: sérült

Hagyaték: [Rados Jenő]

Megjegyzés: 102336-102344-ig összetartozó anyag

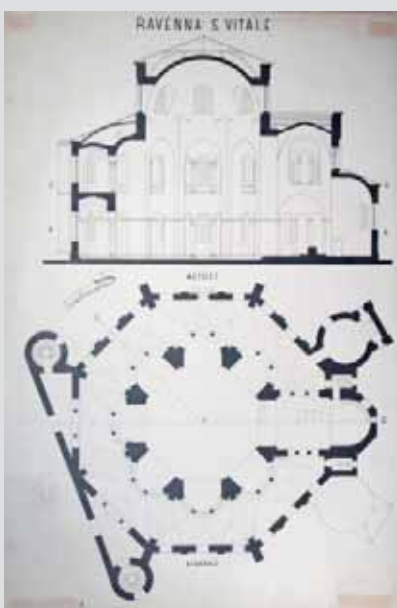

Jelzet: **102339**

Eredeti jelzet: n.a.

Tervrajz, hallgatói rajz, fotó: H

Objektum: San Paolo Fuori le Mura és

Santa Maria Maggiore templomok rajza

Megnevezés: S Paolo Fuori le Mura (Roma)

S Maria Maggore in Roma

Helység: Róma

Cím: n.a.

Hrsz: n.a.

Szerzőségi közlés: Táacos József

Szignó: n.a.

Keltezés: 1940.10.10.

Hordozó: papír

Technika: tus

Lépték: n.a.

Méret: 83,9x58 cm

Állapot: sérült

Hagyaték: [Rados Jenő]

Megjegyzés: 102336-102344-ig összetartozó anyag

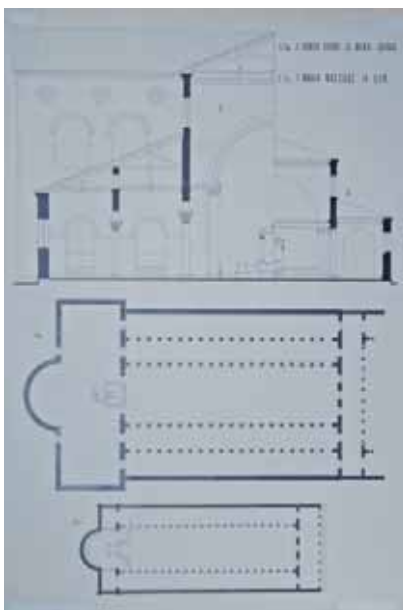

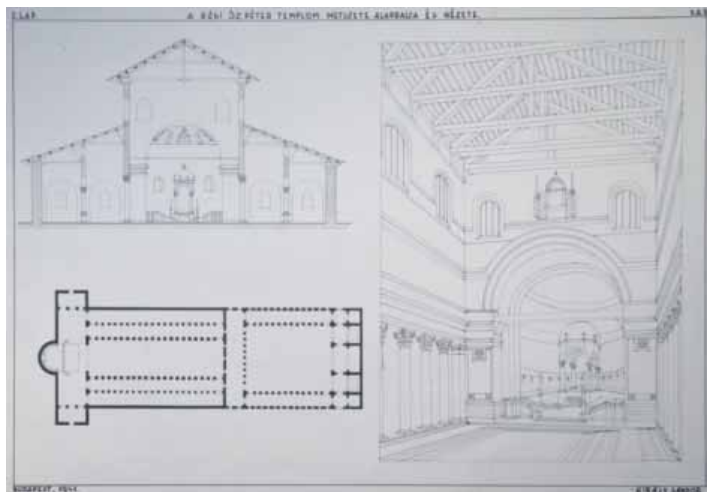

Jelzet: **102340**
 Eredeti jelzet: n.a.
 Tervrajz, hallgatói rajz, fotó: H
 Objektum: San Pietro Vecchio templom rajza
 Megnevezés: A régi Sz. Péter templom metszete, alaprajza és nézete
 Helység: Róma
 Cím: n.a.
 Hrsz: n.a.
 Szerzőségi közlés: Király Sándor
 Szignó: n.a.
 Keltezés: 1941.
 Hordozó: papír
 Technika: tus
 Lépték: n.a.
 Méret: 58x84 cm
 Állapot: sérült
 Hagyaték: [Rados Jenő]
 Megjegyzés: 102336-102344-ig összetartozó anyag

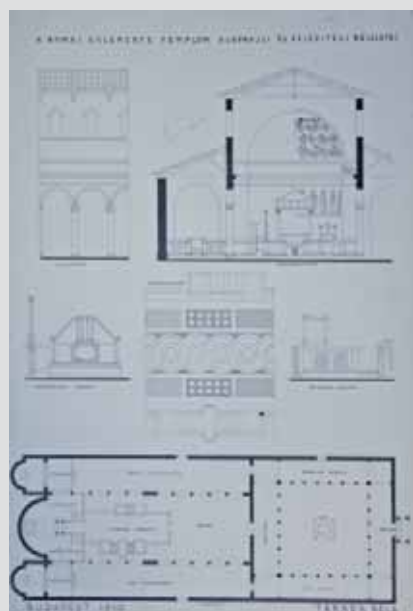

Jelzet: **102341**
 Eredeti jelzet: n.a.
 Tervrajz, hallgatói rajz, fotó: H
 Objektum: San Clemente templom rajza
 Megnevezés: A romai S. Celemente templom alaprajzi és felépítési részletei
 Helység: Róma
 Cím: n.a.
 Hrsz: n.a.
 Szerzőségi közlés: Tárnok Béla
 Szignó: n.a.
 Keltezés: 1940.
 Hordozó: papír
 Technika: tus
 Lépték: n.a.
 Méret: 84x57 cm
 Állapot: sérült
 Hagyaték: Rados Jenő
 Megjegyzés: Szignó középen fent: Rados Jenő
 102336-102344-ig összetartozó anyag

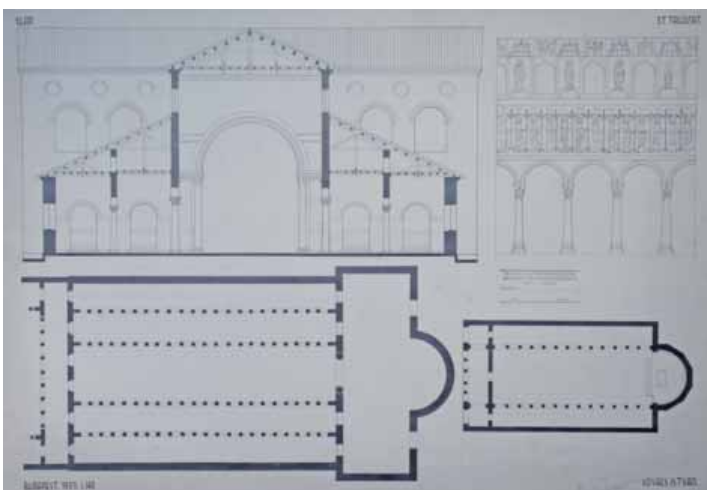

Jelzet: **102342**
 Eredeti jelzet: n.a.
 Tervrajz, hallgatói rajz, fotó: H
 Objektum: San Paolo Fuori le Mura és San Appolinare Nouvo templomok rajza
 Megnevezés: n.a.
 Helység: Róma, Ravenna
 Cím: n.a.
 Hrsz: n.a.
 Szerzőségi közlés: Kovács István
 Szignó: n.a.
 Keltezés: 1937.01.
 Hordozó: papír
 Technika: tus
 Lépték: n.a.
 Méret: 57,9x83,5 cm
 Állapot: sérült
 Hagyaték: Rados Jenő
 Megjegyzés: Szignó jobbra lent: Rados Jenő 102336-102344-ig összeratózó anyag



**Jelzet: 102343**

Eredeti jelzet: n.a.

Tervrajz, hallgatói rajz, fotó: H

Objektum: Gótikus kórusok rajzai

Megnevezés: Gót templomok kórusai.

Helység: n.a.

Cím: n.a.

Hrsz: n.a.

Szerzőségi közlés: Magyar Imre

Szignó: n.a.

Keltezés: 1940.09.

Hordozó: papír

Technika: tus

Lépték: n.a.

Méret: 58,2x82,7 cm

Állapot: sérült

Hagyaték: [Rados Jenő]

Megjegyzés: 102336-102344-ig összetartozó anyag

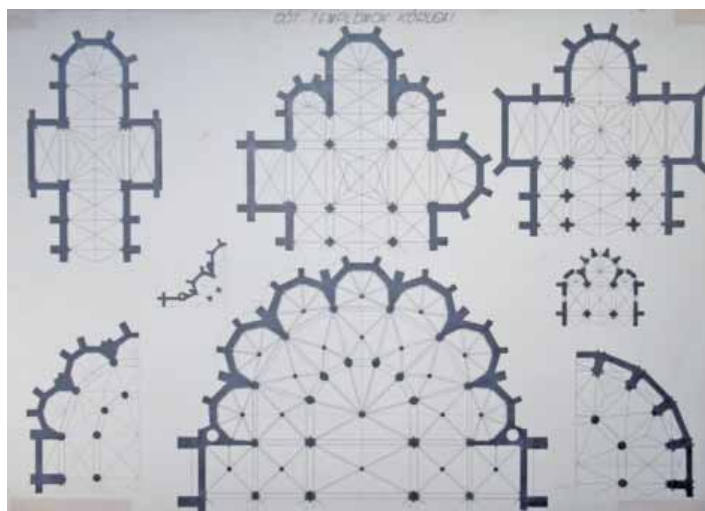
**Jelzet: 102344**

Eredeti jelzet: n.a.

Tervrajz, hallgatói rajz, fotó: H

Objektum: Gótikus templomok alaprajzai

Megnevezés: Grundrisse Gotischer Kirchen des 13. 14. und 15. Jahrhunderts.

Helység: Bécs, Regensburg, Bamberg, Laye, Fritzlar, Bornhofen, Oppenheim

Cím: n.a.

Hrsz: n.a.

Szerzőségi közlés: Dombay János

Szignó: n.a.

Keltezés: 1942.04.

Hordozó: papír

Technika: tus

Lépték: 1:100

Méret: 58x84 cm

Állapot: sérült

Hagyaték: [Rados Jenő]

Megjegyzés: 102336-102344-ig összetartozó anyag

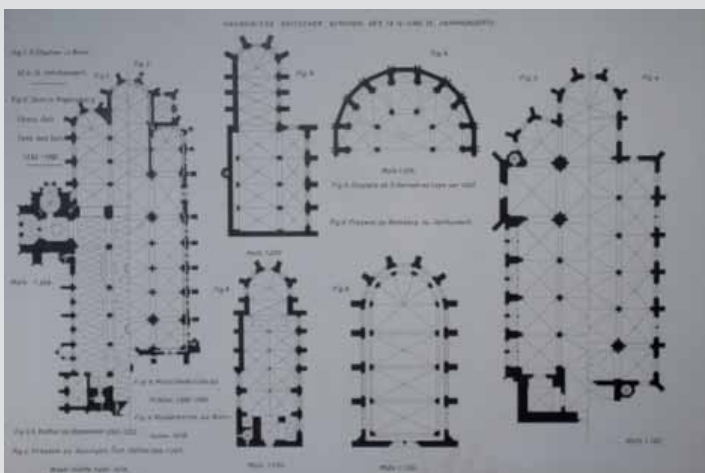
**Jelzet: 102345**

Eredeti jelzet: 75001

Tervrajz, hallgatói rajz, fotó: H

Objektum: Bécsi Szent István templom fiatornyának rajza

Megnevezés: Fiálé kiképzés. Bécs. Szt. István templom.

Helység: Bécs

Cím: n.a.

Hrsz: n.a.

Szerzőségi közlés: Csányi Károly

Szignó: jobbra lent

Keltezés: 1895.04.24.

Hordozó: papír

Technika: tus

Lépték: n.a.

Méret: 75,5x54,4 cm

Állapot: sérült

Hagyaték: Csányi Károly

Megjegyzés: 102345-102346-ig összetartozó anyag





Jelzet: **102346**
 Eredeti jelzet: n.a.
 Tervrajz, hallgatói rajz, fotó: H
 Objektum: Botzeni plébánia templom rajza
 Megnevezés: Botzeni plébánia templom. Tirol.
 Helység: Botzen
 Cím: n.a.
 Hrsz: n.a.
 Szerzőségi közlés: Csányi Károly
 Szignó: jobbra lent
 Keltezés: 1895.02.06.
 Hordozó: papír
 Technika: tus
 Lépték: n.a.
 Méret: 83,1x55,6 cm
 Állapot: sérült
 Hagyaték: Csányi Károly
 Megjegyzés: 102345-102346-ig összetartozó anyag

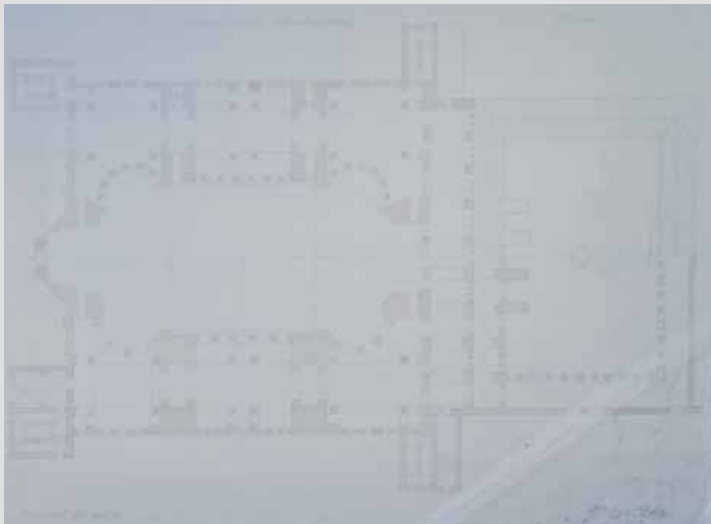

Jelzet: **102347**
 Eredeti jelzet: n.a.
 Tervrajz, hallgatói rajz, fotó: H
 Objektum: Hagia-Sophia templom alaprajza
 Megnevezés: Hagia-Sophia. Konstantinápoly.
 Helység: Isztambul
 Cím: n.a.
 Hrsz: n.a.
 Szerzőségi közlés: Mátyus Béla
 Szignó: n.a.
 Keltezés: 1930.11.25.
 Hordozó: papír
 Technika: ceruza, akvarell
 Lépték: 1:200
 Méret: 62,2x78 cm
 Állapot: sérült
 Hagyaték: n.a.
 Megjegyzés:

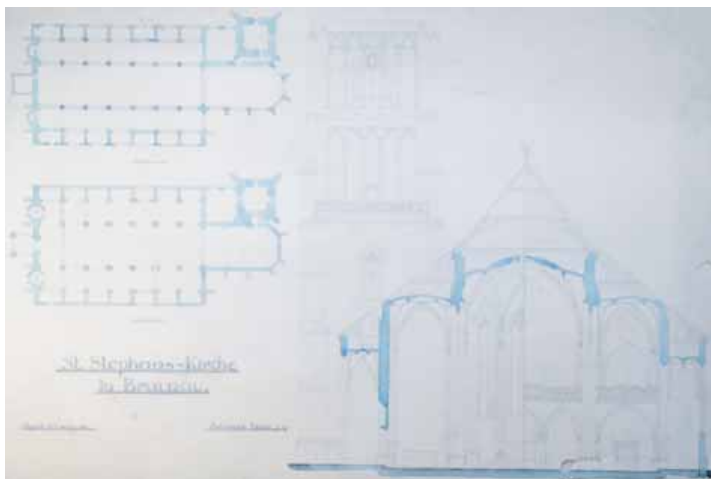

Jelzet: **102348**
 Eredeti jelzet: n.a.
 Tervrajz, hallgatói rajz, fotó: H
 Objektum: Braunau am Inn-i Szent István templom rajza
 Megnevezés: St. Stephans-Kirche in Braunau.
 Helység: Braunau am Inn
 Cím: n.a.
 Hrsz: n.a.
 Szerzőségi közlés: Schömer Ervin
 Szignó: n.a.
 Keltezés: 1929.05.31.
 Hordozó: papír
 Technika: ceruza, akvarell
 Lépték: 1:200, 1:50
 Méret: 57,8x83,6 cm
 Állapot: rossz
 Hagyaték: n.a.
 Megjegyzés:



Jelzet: **102349**

Eredeti jelzet: n.a.

Tervrajz, hallgatói rajz, fotó: T

Objektum: Budapesti Műszaki és Gazdaságtudományi

Egyetem központi épületének második emeleti alaprajza

Megnevezés: II. emelet

Helység: Budapest

Cím: n.a.

Hrsz: n.a.

Szerzőségi közlés: Hauszmann Alajos

Szignó: n.a.

Keltezés: s.a.

Hordozó: papír

Technika: nyomtat

Lépték: 1:100

Méret: 56x58,5 cm

Állapot: rossz

Hagyaték: Hauszmann Alajos

Megjegyzés: Töredékes rajz

100020-szal összetartozó anyag

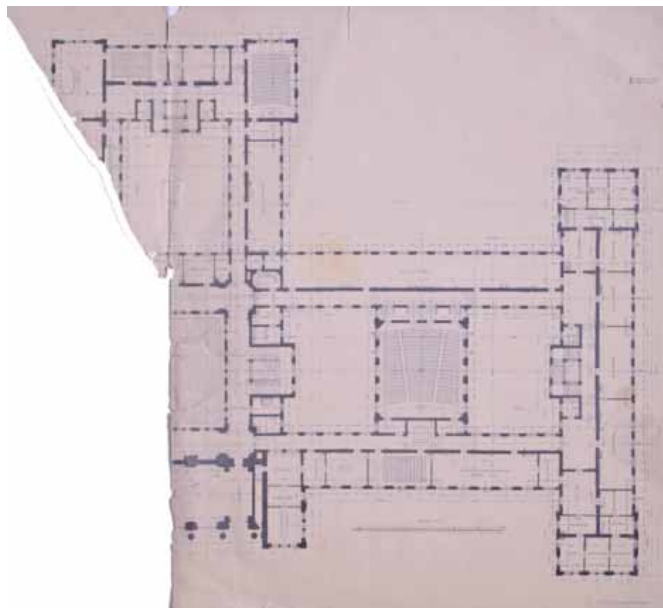

Jelzet: **102350**

Eredeti jelzet: 75231

Tervrajz, hallgatói rajz, fotó: T

Objektum: Igazságügyi Palota első emeleti alaprajza

Megnevezés: Az Igazságügyi Palota; Le Palais de Justice à

Budapest; I emeleti alaprajz; Plan du I etage

Helység: Budapest

Cím: n.a.

Hrsz: n.a.

Szerzőségi közlés: Hauszmann Alajos

Szignó: jobbra lent

Keltezés: 1896.

Hordozó: papír

Technika: nyomtat, tus, akvarell

Lépték: n.a.

Méret: 67,5x91,3 cm

Állapot: sérült

Hagyaték: Hauszmann Alajos

Megjegyzés:

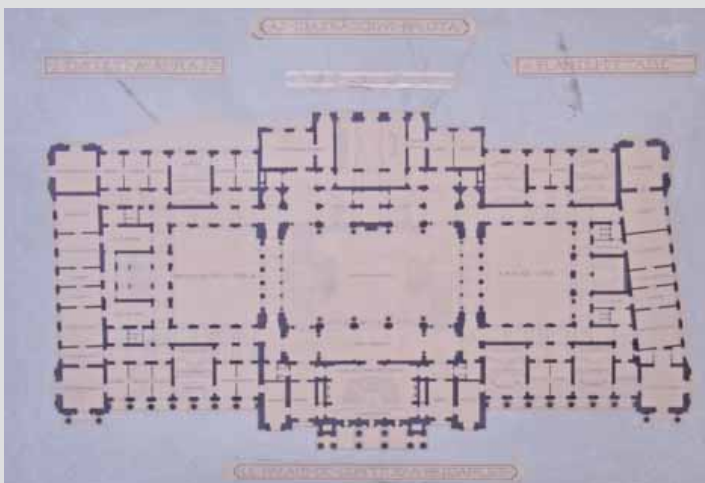

Jelzet: **102351**

Eredeti jelzet: n.a.

Tervrajz, hallgatói rajz, fotó: T

Objektum: Magyar Királyi Palota első emeleti alaprajza

Megnevezés: A Magyar Királyi Vár - La Résidence Royale à

Budapest; I emeleti alaprajz - Plan du I etage

Helység: Budapest

Cím: n.a.

Hrsz: n.a.

Szerzőségi közlés: Hauszmann Alajos

Szignó: n.a.

Keltezés: s.a.

Hordozó: papír

Technika: nyomtat, tus, akvarell

Lépték: n.a.

Méret: 78,2x110,7 cm

Állapot: jó

Hagyaték: Hauszmann Alajos

Megjegyzés:

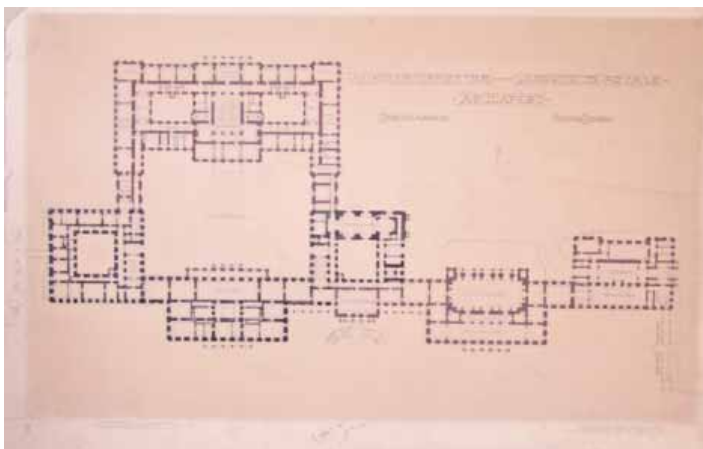

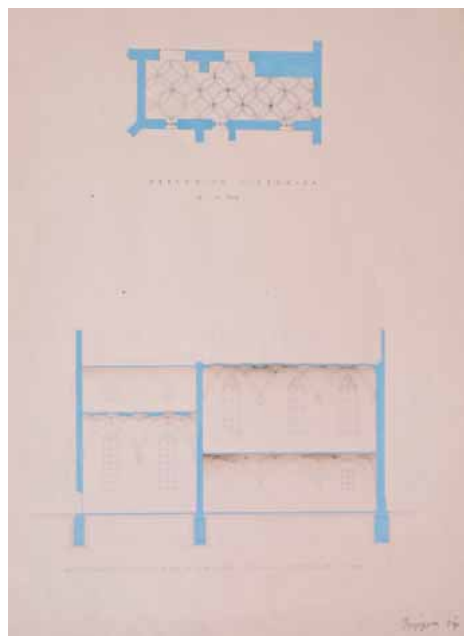

Jelzet: **102352**
 Eredeti jelzet: n.a.
 Tervrajz, hallgatói rajz, fotó: H
 Objektum: Besztercebányai plébániatemplom rajza
 Megnevezés: Besztercebányai plébániatemplom
 hosszszelvénye, oratorium alaprajza
 Helység: Besztercebánya
 Cím: n.a.
 Hrsz: n.a.
 Szerzőségi közlés: Gyájr Gyula (?)
 Szignó: n.a.
 Keltezés: s.a.
 Hordozó: papír
 Technika: ceruza, akvarell
 Lépték: 1:100
 Méret: 65x47,5 cm
 Állapot: jó
 Hagyaték: n.a.
 Megjegyzés: Hátoldalán: Oszloprendek rajzai

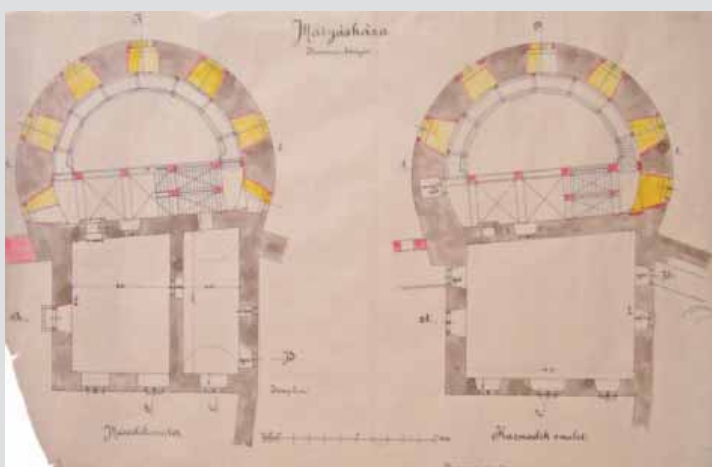

Jelzet: **102353**
 Eredeti jelzet: n.a.
 Tervrajz, hallgatói rajz, fotó: H
 Objektum: Mátyás-ház alaprajza
 Megnevezés: Mátyás háza; Besztercebányán.
 Helység: Besztercebánya
 Cím: n.a.
 Hrsz: n.a.
 Szerzőségi közlés: n.a.
 Szignó: n.a.
 Keltezés: 1892.12.
 Hordozó: pausz
 Technika: tus, akvarell
 Lépték: n.a.
 Méret: 45x69,7 cm
 Állapot: rossz
 Hagyaték: n.a.
 Megjegyzés: Periodizált felmérési rajz
 102353-102356-ig összetartozó anyag



Jelzet: **102354**
 Eredeti jelzet: n.a.
 Tervrajz, hallgatói rajz, fotó: H
 Objektum: Mátyás-ház metszete
 Megnevezés: Mátyásháza Besztercebányán; C,D metszet
 Helység: Besztercebánya
 Cím: n.a.
 Hrsz: n.a.
 Szerzőségi közlés: n.a.
 Szignó: n.a.
 Keltezés: [1892.12.]
 Hordozó: pausz
 Technika: tus
 Lépték: n.a.
 Méret: 47,6x41 cm
 Állapot: jó
 Hagyaték: n.a.
 Megjegyzés: Felmérési rajz
 102353-102356-ig összetartozó anyag



Jelzet: **102355**

Eredeti jelzet: n.a.

Tervrajz, hallgatói rajz, fotó: H

Objektum: Mátyás-ház homlokzata

Megnevezés: Mátyásháza. Besztercebányán; Főhomlokzat.

Helység: Besztercebánya

Cím: n.a.

Hrsz: n.a.

Szerzőségi közlés: n.a.

Szignó: n.a.

Keltezés: [1892.12.]

Hordozó: pausz

Technika: tus

Lépték: n.a.

Méret: 51,2x36,6 cm

Állapot: rossz

Hagyaték: n.a.

Megjegyzés: Felmérési rajz

102353-102356-ig összetartozó anyag



Jelzet: **102356**

Eredeti jelzet: n.a.

Tervrajz, hallgatói rajz, fotó: H

Objektum: Mátyás-ház homlokzata

Megnevezés: Mátyásháza. Besztercebányán; Oldalhomlokzat

Helység: Besztercebánya

Cím: n.a.

Hrsz: n.a.

Szerzőségi közlés: n.a.

Szignó: n.a.

Keltezés: [1892.12.]

Hordozó: pausz

Technika: tus

Lépték: n.a.

Méret: 50,1x39,9 cm

Állapot: jó

Hagyaték: n.a.

Megjegyzés: Felmérési rajz

102353-102356-ig összetartozó anyag

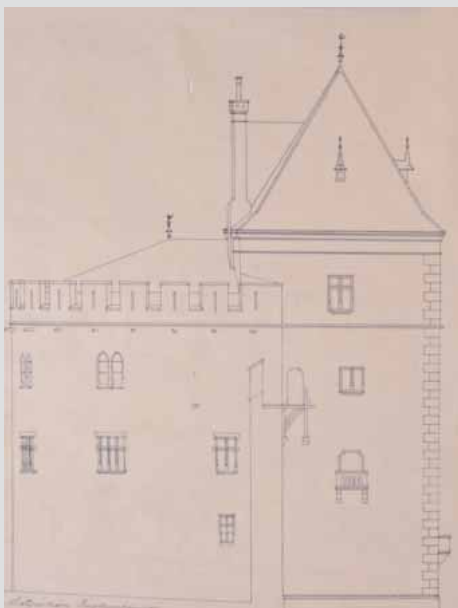

Jelzet: **102357**

Eredeti jelzet: n.a.

Tervrajz, hallgatói rajz, fotó: H

Objektum: Besztercebányai templom keresztelőmedencéje

Megnevezés: Részletek a besztercebányai főtemplom keresztelő medenzéjéről. (Bronz.)

Helység: Besztercebánya

Cím: n.a.

Hrsz: n.a.

Szerzőségi közlés: Gyárfás Jenő, Koderle Emil

Szignó: n.a.

Keltezés: s.a.

Hordozó: papír

Technika: nyomat

Lépték: n.a.

Méret: 59,5x43,3 cm

Állapot: sérült

Hagyaték: Steindl Imre

Megjegyzés: Wiener Bauhütte I. évf., 15. lap

102357-102358-ig és 102813-102820-ig összetartozó anyag





Jelzet: **102358**
 Eredeti jelzet: n.a.
 Tervrajz, hallgatói rajz, fotó: H
 Objektum: Besztercebányai templom keresztelőmedencéje
 Megnevezés: Részletek a besztercebányai főtemplom keresztelő medenzéjéről. (Bronz.)
 Helység: Besztercebánya
 Cím: n.a.
 Hrsz: n.a.
 Szerzőségi közlés: Gyárfás Jenő, Koderle Emil
 Szignó: n.a.
 Keltezés: s.a.
 Hordozó: papír
 Technika: nyomat
 Lépték: n.a.
 Méret: 59,5x43,3 cm
 Állapot: sérült
 Hagyaték: Steindl Imre
 Megjegyzés: Wiener Bauhütte I. évf., 15. lap
 102357-102358-ig és 102813-102820-ig összetartozó anyag



Jelzet: **102359**
 Eredeti jelzet: n.a.
 Tervrajz, hallgatói rajz, fotó: H
 Objektum: Árva vára, metszet
 Megnevezés: Arva
 Helység: Árvaváralja
 Cím: n.a.
 Hrsz: n.a.
 Szerzőségi közlés: n.a.
 Szignó: n.a.
 Keltezés: s.a.
 Hordozó: papír
 Technika: tus
 Lépték: n.a.
 Méret: 56,8x82 cm
 Állapot: sérült
 Hagyaték: n.a.
 Megjegyzés: Felmérési rajz

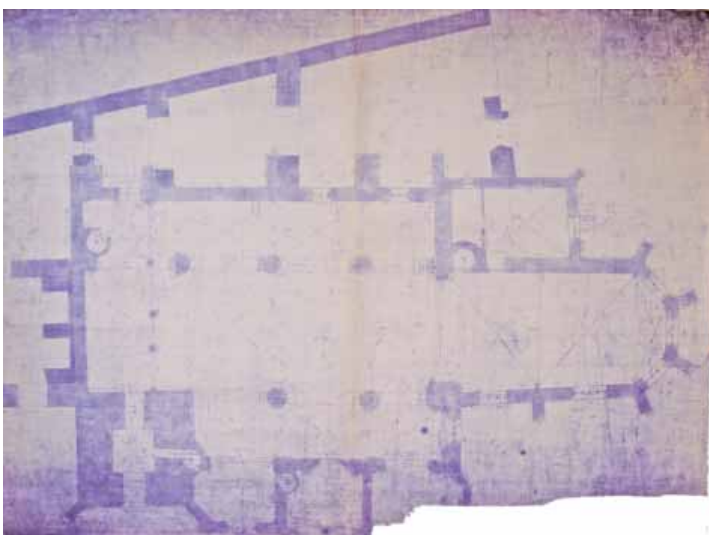

Jelzet: **102360**
 Eredeti jelzet: n.a.
 Tervrajz, hallgatói rajz, fotó: H
 Objektum: Bártfai templom felmérési alaprajza
 Megnevezés: n.a.
 Helység: Bártfa
 Cím: n.a.
 Hrsz: n.a.
 Szerzőségi közlés: n.a.
 Szignó: n.a.
 Keltezés: s.a.
 Hordozó: papír
 Technika: nyomat
 Lépték: n.a.
 Méret: 90,7x120,5 cm
 Állapot: sérült
 Hagyaték: n.a.
 Megjegyzés: 102360-102365-ig összetartozó anyag

**Jelzet: 102361**

Eredeti jelzet: n.a.
 Tervrajz, hallgatói rajz, fotó: H
 Objektum: Bártfai templom felmérési alaprajza
 Megnevezés: n.a.
 Helység: Bártfa
 Cím: n.a.
 Hrsz: n.a.
 Szerzőségi közlés: n.a.
 Szignó: n.a.
 Keltezés: s.a.
 Hordozó: papír
 Technika: nyomtat
 Lépték: n.a.
 Méret: 91,6x123,6 cm
 Állapot: sérült
 Hagyaték: n.a.
 Megjegyzés: 102360-102365-ig összetartozó anyag

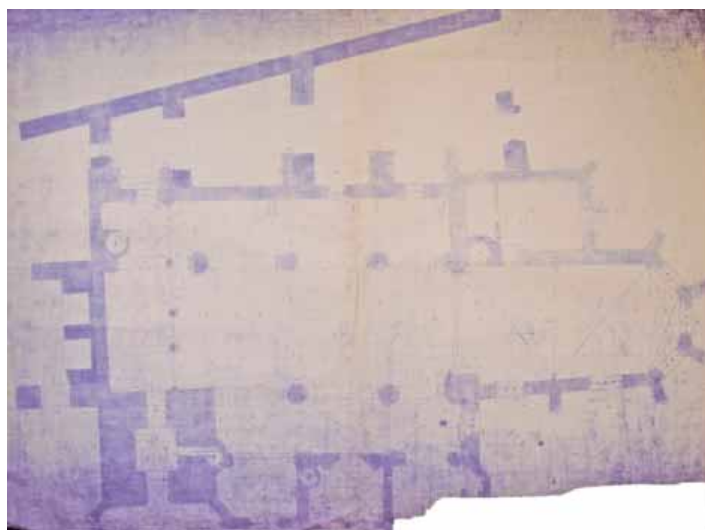
**Jelzet: 102362**

Eredeti jelzet: n.a.
 Tervrajz, hallgatói rajz, fotó: H
 Objektum: Bártfai templom felmérési metszete
 Megnevezés: Bartfeld; Kirchen. Restauration zu
 St: Aegidius.; Langenschnitts.
 Helység: Bártfa
 Cím: n.a.
 Hrsz: n.a.
 Szerzőségi közlés: n.a.
 Szignó: n.a.
 Keltezés: s.a.
 Hordozó: papír
 Technika: nyomtat
 Lépték: n.a.
 Méret: 74,1x120,6 cm
 Állapot: sérült
 Hagyaték: n.a.
 Megjegyzés: 102360-102365-ig összetartozó anyag

**Jelzet: 102363**

Eredeti jelzet: n.a.
 Tervrajz, hallgatói rajz, fotó: H
 Objektum: Bártfai templom felmérési metszete
 Megnevezés: n.a.
 Helység: Bártfa
 Cím: n.a.
 Hrsz: n.a.
 Szerzőségi közlés: n.a.
 Szignó: n.a.
 Keltezés: s.a.
 Hordozó: papír
 Technika: nyomtat
 Lépték: n.a.
 Méret: 63,5x87 cm
 Állapot: rossz
 Hagyaték: n.a.
 Megjegyzés: 102360-102365-ig összetartozó anyag



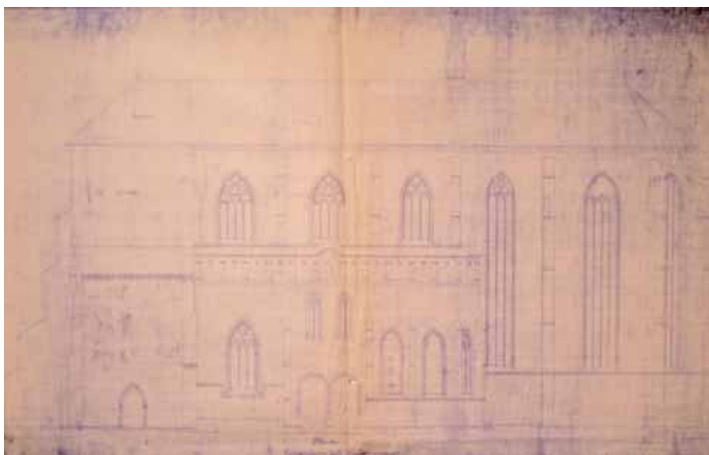

Jelzet: **102364**
 Eredeti jelzet: n.a.
 Tervrajz, hallgatói rajz, fotó: H
 Objektum: Bártfai templom felmérési homlokzata
 Megnevezés: n.a.
 Helység: Bártfa
 Cím: n.a.
 Hrsz: n.a.
 Szerzőségi közlés: n.a.
 Szignó: n.a.
 Keltezés: s.a.
 Hordozó: papír
 Technika: nyomat
 Lépték: n.a.
 Méret: 75,2x118,5 cm
 Állapot: sérült
 Hagyaték: n.a.
 Megjegyzés: 102360-102365-ig összetartozó anyag

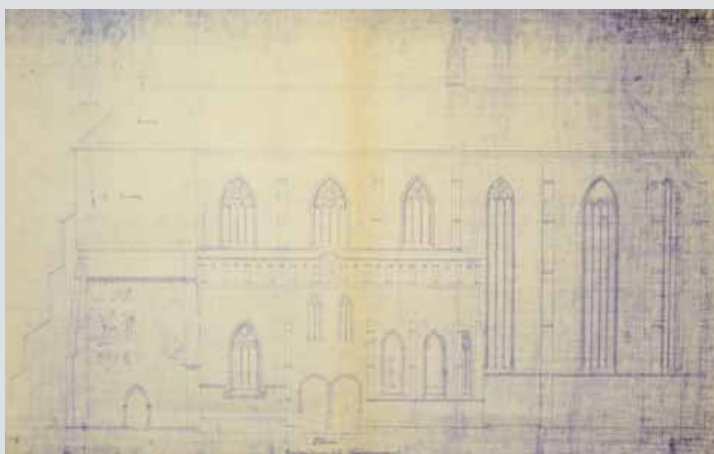

Jelzet: **102365**
 Eredeti jelzet: n.a.
 Tervrajz, hallgatói rajz, fotó: H
 Objektum: Bártfai templom felmérési homlokzata
 Megnevezés: n.a.
 Helység: Bártfa
 Cím: n.a.
 Hrsz: n.a.
 Szerzőségi közlés: n.a.
 Szignó: n.a.
 Keltezés: s.a.
 Hordozó: papír
 Technika: nyomat
 Lépték: n.a.
 Méret: 75,5x119,5 cm
 Állapot: jó
 Hagyaték: n.a.
 Megjegyzés: 102360-102365-ig összetartozó anyag

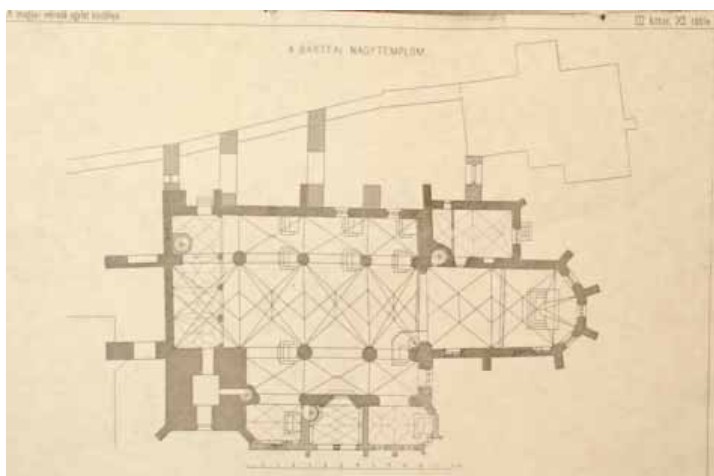

Jelzet: **102366**
 Eredeti jelzet: n.a.
 Tervrajz, hallgatói rajz, fotó: H
 Objektum: Bártfai templom alaprajza
 Megnevezés: A bártfai nagytemplom.
 Helység: Bártfa
 Cím: n.a.
 Hrsz: n.a.
 Szerzőségi közlés: n.a.
 Szignó: n.a.
 Keltezés: s.a.
 Hordozó: papír
 Technika: fénymásolat
 Lépték: n.a.
 Méret: 29,7x42 cm
 Állapot: jó
 Hagyaték: n.a.
 Megjegyzés: Felirat: A Magyar Mérnök Egylet közlönye

**Jelzet: 102367**

Eredeti jelzet: n.a.

Tervrajz, hallgatói rajz, fotó: H

Objektum: Zólyomi templom felmérési alaprajza

Megnevezés: Ó Zólyomi templom (külső alaprajz)

Helység: Zólyom

Cím: n.a.

Hrsz: n.a.

Szerzőségi közlés: Timkó, Bakács, Lovasi, Pfaff Ferenc

Sznó: balra lent

Keltezés: 1875.08.06.

Hordozó: papír

Technika: ceruza

Lépték: n.a.

Méret: 37,6x28 cm

Állapot: sérült

Hagyaték: n.a.

Megjegyzés: 102367-102385-ig összetartozó anyag

**Jelzet: 102368**

Eredeti jelzet: n.a.

Tervrajz, hallgatói rajz, fotó: H

Objektum: Zólyomi templom felmérési alaprajza

Megnevezés: Zólyomi templom alaprajza (belső)

Helység: Zólyom

Cím: n.a.

Hrsz: n.a.

Szerzőségi közlés: Pfaff Ferenc, Tandor Ottó

Sznó: jobbra lent

Keltezés: [1875.08.06.]

Hordozó: papír

Technika: ceruza

Lépték: n.a.

Méret: 37,7x28 cm

Állapot: sérült

Hagyaték: Tandor Ottó

Megjegyzés: 102367-102385-ig összetartozó anyag

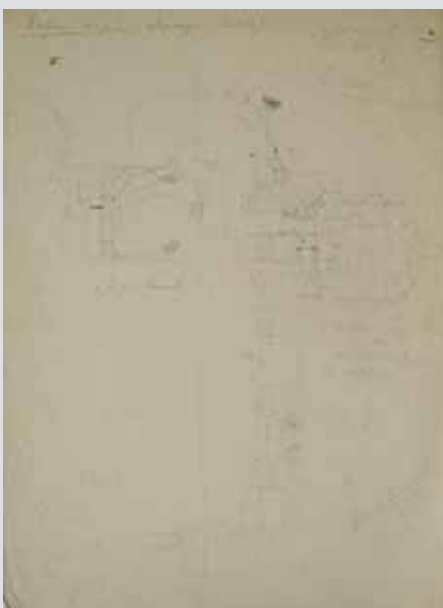
**Jelzet: 102369**

Eredeti jelzet: n.a.

Tervrajz, hallgatói rajz, fotó: H

Objektum: Zólyomi templom felmérési metszete

Megnevezés: Zólyomi templom.

Helység: Zólyom

Cím: n.a.

Hrsz: n.a.

Szerzőségi közlés: Pfaff Ferenc, Tandor Ottó

Sznó: jobbra lent

Keltezés: [1875.08.06.]

Hordozó: papír

Technika: ceruza

Lépték: n.a.

Méret: 28x37,8 cm

Állapot: jó

Hagyaték: Tandor Ottó

Megjegyzés: 102367-102385-ig összetartozó anyag

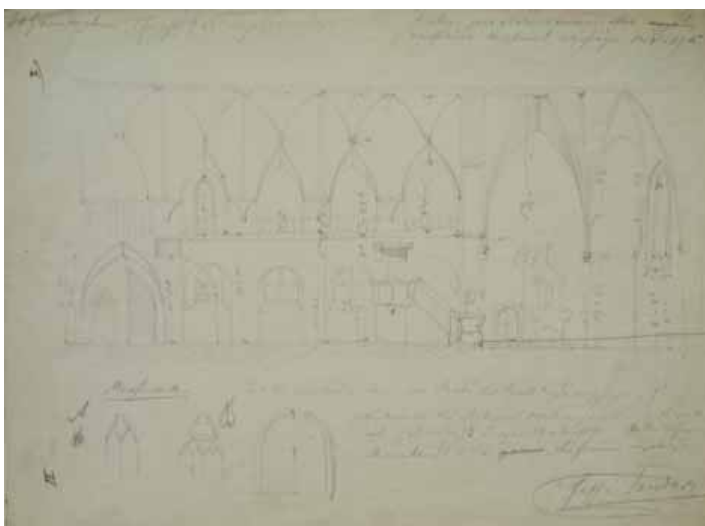

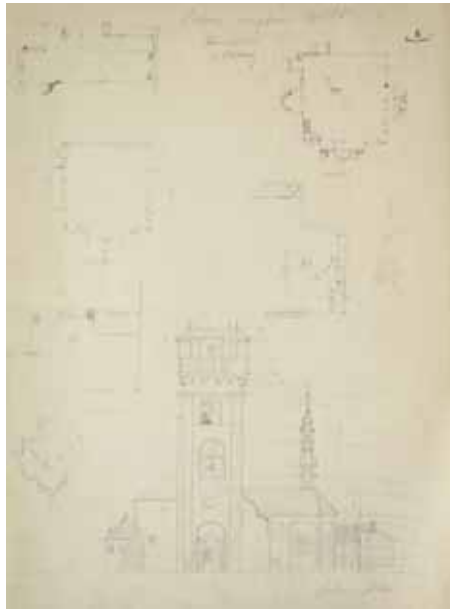

Jelzet: **102370**
 Eredeti jelzet: n.a.
 Tervrajz, hallgatói rajz, fotó: H
 Objektum: Zólyomi templom felmérési rajzai
 Megnevezés: Zólyomi templom; Homlokzat és torony
 Helység: Zólyom
 Cím: n.a.
 Hrsz: n.a.
 Szerzőségi közlés: Bakács, Timkó
 Szignó: jobbra lent
 Keltezés: 1875.08.06.
 Hordozó: papír
 Technika: ceruza
 Lépték: n.a.
 Méret: 37,7x28 cm
 Állapot: jó
 Hagyaték: n.a.
 Megjegyzés: 102367-102385-ig összetartozó anyag

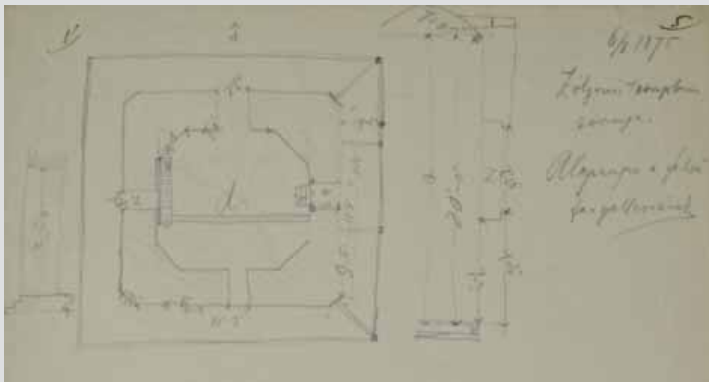

Jelzet: **102371**
 Eredeti jelzet: n.a.
 Tervrajz, hallgatói rajz, fotó: H
 Objektum: Zólyomi templomtorony felmérési alaprajza
 Megnevezés: Zólyomi templom tornya;
 Alaprajza a felső fa-galleriának
 Helység: Zólyom
 Cím: n.a.
 Hrsz: n.a.
 Szerzőségi közlés: n.a.
 Szignó: n.a.
 Keltezés: 1875.08.06.
 Hordozó: papír
 Technika: ceruza
 Lépték: n.a.
 Méret: 37,7x28 cm
 Állapot: jó
 Hagyaték: n.a.
 Megjegyzés: Hátoldalán: torony homlokzata
 102367-102385-ig összetartozó anyag



Jelzet: **102372**
 Eredeti jelzet: n.a.
 Tervrajz, hallgatói rajz, fotó: H
 Objektum: Zólyomi templom felmérési homlokzata
 Megnevezés: Templom oldalnézet Zólyom; déli oldal
 Helység: Zólyom
 Cím: n.a.
 Hrsz: n.a.
 Szerzőségi közlés: Platzer, Comp.
 Szignó: jobbra lent
 Keltezés: 1875.08.06.
 Hordozó: papír
 Technika: ceruza
 Lépték: n.a.
 Méret: 28x37,6 cm
 Állapot: jó
 Hagyaték: n.a.
 Megjegyzés: 102367-102385-ig összetartozó anyag

Jelzet: **102373**

Eredeti jelzet: n.a.

Tervrajz, hallgatói rajz, fotó: H

Objektum: Zólyomi templom felmérési metszete

Megnevezés: Zólyom kath. templom; sekrestye.

Helység: Zólyom

Cím: n.a.

Hrsz: n.a.

Szerzőségi közlés: Tatzer, Lovasi

Szignó: jobbra lent

Keltezés: 1875.08.06.

Hordozó: papír

Technika: ceruza

Lépték: n.a.

Méret: 28x37,7 cm

Állapot: sérült

Hagyaték: n.a.

Megjegyzés: Hátdalán: sekrestye alaprajza, 102367-102385-ig összetartozó anyag

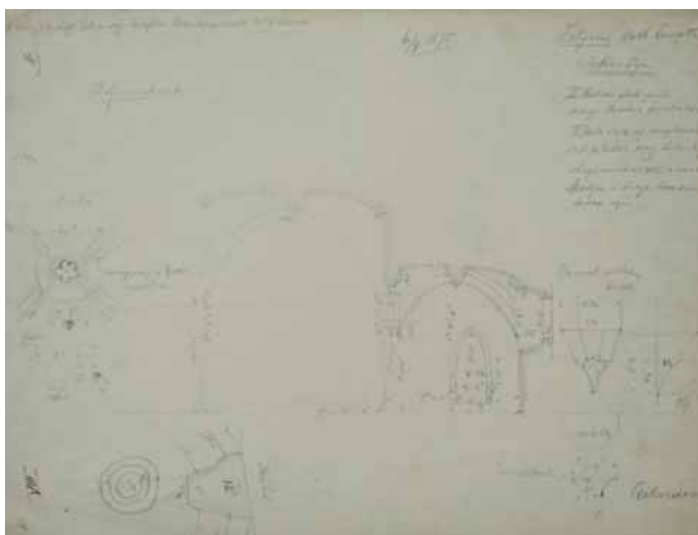

Jelzet: **102374**

Eredeti jelzet: n.a.

Tervrajz, hallgatói rajz, fotó: H

Objektum: Zólyomi templom felmérési rajza

Megnevezés: Zólyomi templom; Bordák metszete az oszlopon.

Helység: Zólyom

Cím: n.a.

Hrsz: n.a.

Szerzőségi közlés: Tandor Ottó

Szignó: jobbra lent

Keltezés: [1875.08.06.]

Hordozó: papír

Technika: ceruza

Lépték: n.a.

Méret: 37,7x28 cm

Állapot: jó

Hagyaték: Tandor Ottó

Megjegyzés: Hátdalán: trifórium alaprajza 102367-102385-ig összetartozó anyag



Jelzet: **102375**

Eredeti jelzet: H00192

Tervrajz, hallgatói rajz, fotó: H

Objektum: Zólyomi templom előcsarnokának rajza

Megnevezés: A zólyomi templom előcsarnoka.

Helység: Zólyom

Cím: n.a.

Hrsz: n.a.

Szerzőségi közlés: Timkó (?)

Szignó: balra fent

Keltezés: [1875.08.06.]

Hordozó: papír

Technika: ceruza, akvarell

Lépték: n.a.

Méret: 28x37,6 cm

Állapot: jó

Hagyaték: n.a.

Megjegyzés: 102367-102385-ig összetartozó anyag



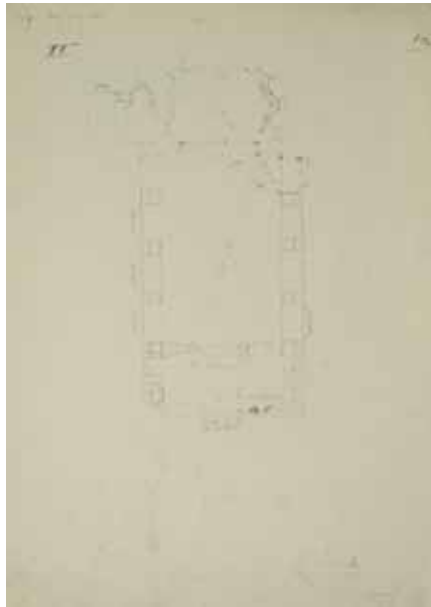

Jelzet: **102376**
 Eredeti jelzet: n.a.
 Tervrajz, hallgatói rajz, fotó: H
 Objektum: Zólyomi templom felmérési alaprajza
 Megnevezés: Zólyomi templ. alap felm.
 Helység: Zólyom
 Cím: n.a.
 Hrsz: n.a.
 Szerzőségi közlés: Tandor Ottó
 Szignó: jobbra lent
 Keltezés: [1875.08.06.]
 Hordozó: papír
 Technika: ceruza
 Lépték: n.a.
 Méret: 38x27,4 cm
 Állapot: sérült
 Hagyaték: Tandor Ottó
 Megjegyzés: 102367-102385-ig összetartozó anyag



Jelzet: **102377**
 Eredeti jelzet: n.a.
 Tervrajz, hallgatói rajz, fotó: H
 Objektum: Zólyomi templom felmérési metszete
 Megnevezés: Zólyomi templom jobb oldali kápolna.
 Helység: Zólyom
 Cím: n.a.
 Hrsz: n.a.
 Szerzőségi közlés: n.a.
 Szignó: n.a.
 Keltezés: [1875.08.06.]
 Hordozó: papír
 Technika: ceruza
 Lépték: n.a.
 Méret: 27,5x37,9 cm
 Állapot: jó
 Hagyaték: n.a.
 Megjegyzés: Hátoldalán: felmérési rajzok
 102367-102385-ig összetartozó anyag



Jelzet: **102378**
 Eredeti jelzet: n.a.
 Tervrajz, hallgatói rajz, fotó: H
 Objektum: Zólyomi templom felmérési rajza
 Megnevezés: Zólyomi templom főbejaratáról
 Helység: Zólyom
 Cím: n.a.
 Hrsz: n.a.
 Szerzőségi közlés: Bakács
 Szignó: középen fent
 Keltezés: [1875.08.06.]
 Hordozó: papír
 Technika: ceruza
 Lépték: n.a.
 Méret: 37,3x27,5 cm
 Állapot: jó
 Hagyaték: n.a.
 Megjegyzés: 102367-102385-ig összetartozó anyag

Jelzet: 102379

Eredeti jelzet: n.a.

Tervrajz, hallgatói rajz, fotó: H

Objektum: Zólyomi vár, ablakrács rajza

Megnevezés: Zólyomi Vár, ablakrács

Helység: Zólyom

Cím: n.a.

Hrsz: n.a.

Szerzőségi közlés: n.a.

Szignó: n.a.

Keltezés: [1875.08.06.]

Hordozó: papír

Technika: ceruza, akvarell

Lépték: n.a.

Méret: 25,7x38 cm

Állapot: sérült

Hagyaték: n.a.

Megjegyzés: 102367-102385-ig összetartozó anyag

**Jelzet: 102380**

Eredeti jelzet: n.a.

Tervrajz, hallgatói rajz, fotó: H

Objektum: Zólyomi egykori városháza felmérési rajzai

Megnevezés: Volt városház földszintje

Helység: Zólyom

Cím: n.a.

Hrsz: n.a.

Szerzőségi közlés: Platzer, Comp.

Szignó: jobbra lent

Keltezés: 1875.08.06.

Hordozó: papír

Technika: ceruza

Lépték: n.a.

Méret: 28x37,6 cm

Állapot: sérült

Hagyaték: n.a.

Megjegyzés: 102367-102385-ig összetartozó anyag

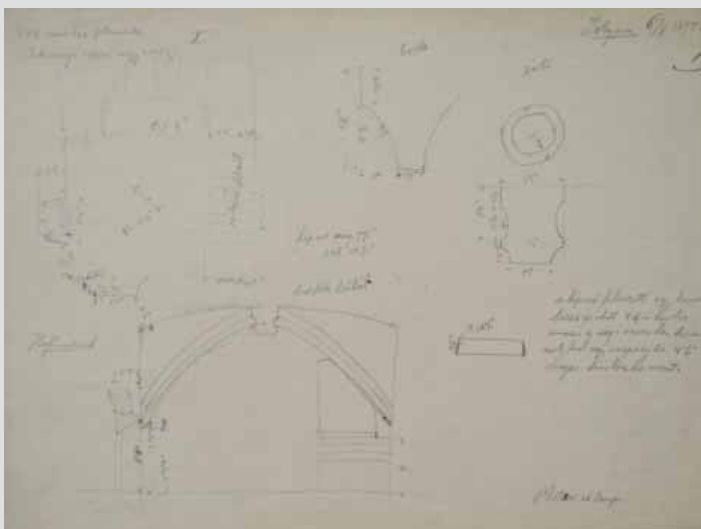
**Jelzet: 102381**

Eredeti jelzet: n.a.

Tervrajz, hallgatói rajz, fotó: H

Objektum: Zólyomi várkápolna felmérési rajzai

Megnevezés: Ó Zólyom vár kápolna földszinti ajtó.

Helység: Zólyom

Cím: n.a.

Hrsz: n.a.

Szerzőségi közlés: Timkó, Lovasi

Szignó: jobbra lent

Keltezés: [1875.08.06.]

Hordozó: papír

Technika: ceruza

Lépték: n.a.

Méret: 28x37,7 cm

Állapot: jó

Hagyaték: n.a.

Megjegyzés: 102367-102385-ig összetartozó anyag

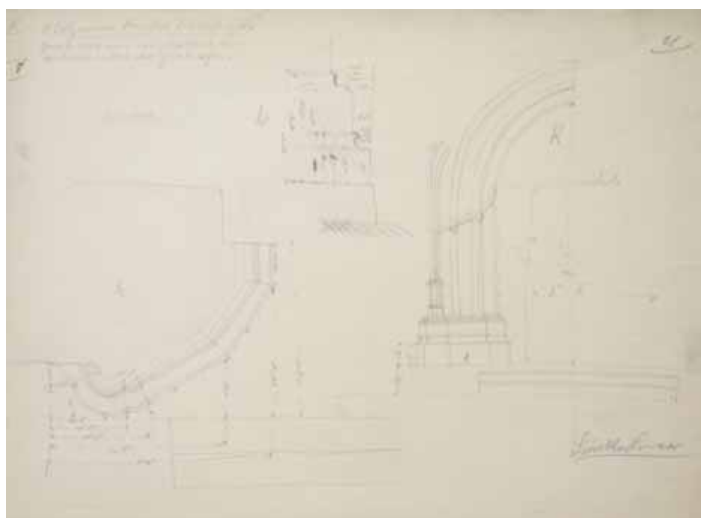

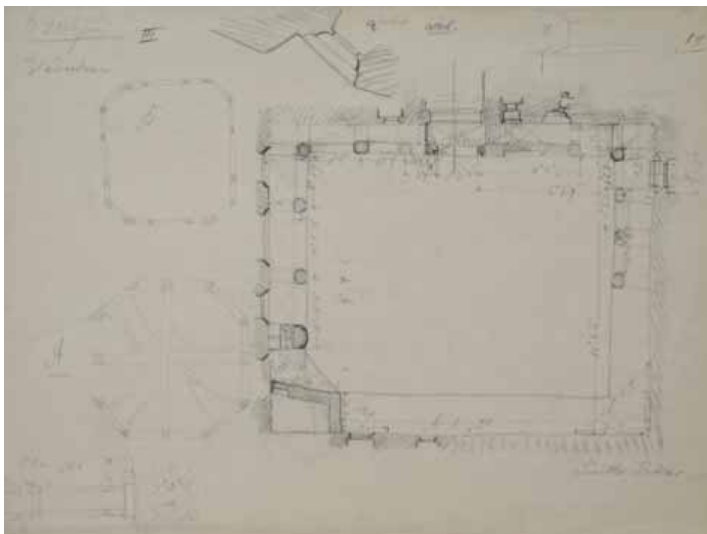

Jelzet: **102382**
 Eredeti jelzet: n.a.
 Tervrajz, hallgatói rajz, fotó: H
 Objektum: Zólyomi vár felmérési rajzai
 Megnevezés: Ó Zólyom. Váruddvar, vár.
 Helység: Zólyom
 Cím: n.a.
 Hrsz: n.a.
 Szerzőségi közlés: Timkó, Tatzler
 Szignó: jobbra lent
 Keltezés: [1875.08.06.]
 Hordozó: papír
 Technika: ceruza
 Lépték: n.a.
 Méret: 28x37,7 cm
 Állapot: jó
 Hagyaték: n.a.
 Megjegyzés: 102367-102385-ig összetartozó anyag



Jelzet: **102383**
 Eredeti jelzet: n.a.
 Tervrajz, hallgatói rajz, fotó: H
 Objektum: Zólyomi vár, vasrács rajza
 Megnevezés: Vas-rács a zólyomi várból.
 Helység: Zólyom
 Cím: n.a.
 Hrsz: n.a.
 Szerzőségi közlés: Timkó
 Szignó: jobbra lent
 Keltezés: [1875.08.06.]
 Hordozó: papír
 Technika: ceruza, akvarell
 Lépték: n.a.
 Méret: 28x37,6 cm
 Állapot: jó
 Hagyaték: n.a.
 Megjegyzés: 102367-102385-ig összetartozó anyag



Jelzet: **102384**
 Eredeti jelzet: n.a.
 Tervrajz, hallgatói rajz, fotó: H
 Objektum: Zólyomi templom rajzai
 Megnevezés: Konzolok a zólyomi templomból
 Helység: Zólyom
 Cím: n.a.
 Hrsz: n.a.
 Szerzőségi közlés: Timkó
 Szignó: balra lent
 Keltezés: [1875.08.06.]
 Hordozó: papír
 Technika: ceruza
 Lépték: n.a.
 Méret: 28x37,7 cm
 Állapot: jó
 Hagyaték: n.a.
 Megjegyzés: 102367-102385-ig összetartozó anyag

Jelzet: 102385

Eredeti jelzet: n.a.

Tervrajz, hallgatói rajz, fotó: H

Objektum: Zólyomi templom, kapukilincs rajza

Megnevezés: Zólyomi templom. A főbejárat ajtajának vasalata.

Helység: Zólyom

Cím: n.a.

Hrsz: n.a.

Szerzőségi közlés: Pfaff Ferenc

Szignó: jobbra lent

Keltezés: [1875.08.06.]

Hordozó: papír

Technika: ceruza, tus

Lépték: n.a.

Méret: 37,9x27,4 cm

Állapot: jó

Hagyaték: n.a.

Megjegyzés: Hátoldalán: templom felmérési alaprajza
102367-102385-ig összetartozó anyag**Jelzet: 102386**

Eredeti jelzet: n.a.

Tervrajz, hallgatói rajz, fotó: H

Objektum: Kisbényi templom rajzai

Megnevezés: Kisbény; Templom

Helység: Kisbény

Cím: n.a.

Hrsz: n.a.

Szerzőségi közlés: n.a.

Szignó: n.a.

Keltezés: s.a.

Hordozó: papír

Technika: ceruza, akvarell

Lépték: 1:100

Méret: 59x42 cm

Állapot: jó

Hagyaték: n.a.

Megjegyzés: Szignó jobbra lent: Zádor
102386-102389-ig összetartozó anyag**Jelzet: 102387**

Eredeti jelzet: n.a.

Tervrajz, hallgatói rajz, fotó: H

Objektum: Kisbényi templom rajzai

Megnevezés: Kisbényi templom.

Helység: Kisbény

Cím: n.a.

Hrsz: n.a.

Szerzőségi közlés: n.a.

Szignó: n.a.

Keltezés: s.a.

Hordozó: pausz

Technika: tus

Lépték: 1:100

Méret: 60,8x42 cm

Állapot: jó

Hagyaték: n.a.

Megjegyzés: 102386-102389-ig összetartozó anyag

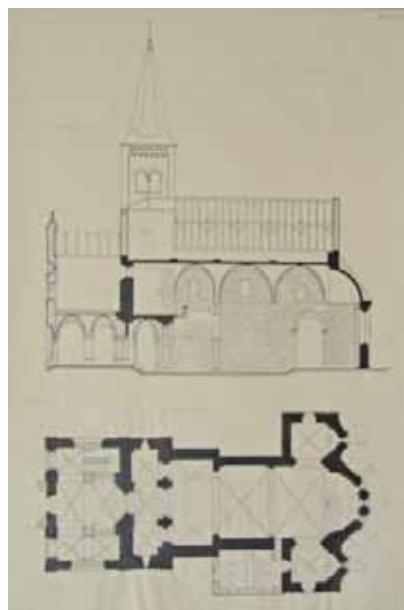

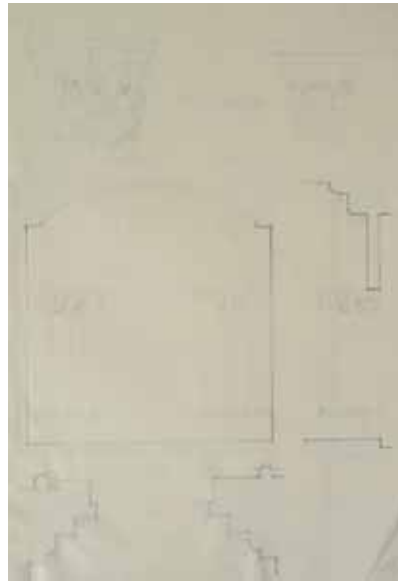

Jelzet: **102388**
 Eredeti jelzet: n.a.
 Tervrajz, hallgatói rajz, fotó: H
 Objektum: Kisbényi templom rajzai
 Megnevezés: Oszlopfők; Kapu
 Helység: [Kisbény]
 Cím: n.a.
 Hrsz: n.a.
 Szerzőségi közlés: n.a.
 Szignó: n.a.
 Keltezés: s.a.
 Hordozó: papír
 Technika: ceruza
 Lépték: 1:20
 Méret: 59,8x42 cm
 Állapot: jó
 Hagyaték: n.a.
 Megjegyzés: Szignó jobbra lent: Zádor
 102386-102389-ig összetartozó anyag



Jelzet: **102389**
 Eredeti jelzet: n.a.
 Tervrajz, hallgatói rajz, fotó: H
 Objektum: Kisbényi templom rajzai
 Megnevezés: Oszlopfők; Kapu
 Helység: [Kisbény]
 Cím: n.a.
 Hrsz: n.a.
 Szerzőségi közlés: n.a.
 Szignó: n.a.
 Keltezés: s.a.
 Hordozó: pausz
 Technika: tus
 Lépték: 1:20
 Méret: 62,5x47,5 cm
 Állapot: jó
 Hagyaték: n.a.
 Megjegyzés: 102386-102389-ig összetartozó anyag

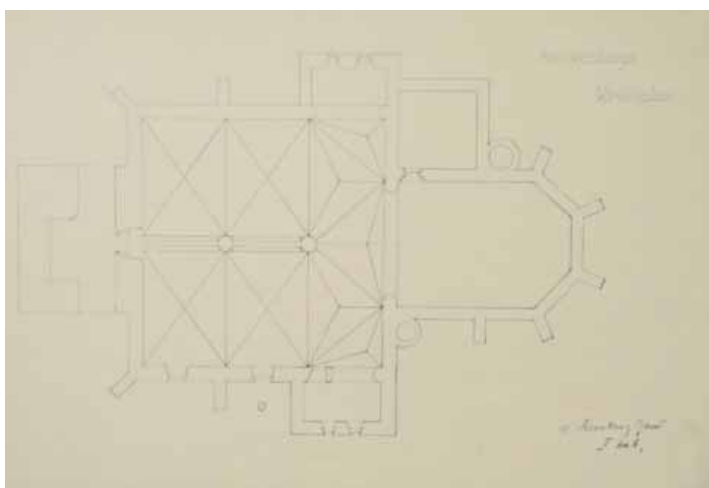

Jelzet: **102390**
 Eredeti jelzet: n.a.
 Tervrajz, hallgatói rajz, fotó: H
 Objektum: Körömbányai vártemplom alaprajza
 Megnevezés: Körömbánya; Vártemplom.
 Helység: Körömbánya
 Cím: n.a.
 Hrsz: n.a.
 Szerzőségi közlés: Ifj. Novotny Jenő
 Szignó: n.a.
 Keltezés: s.a.
 Hordozó: papír
 Technika: ceruza
 Lépték: 1:100
 Méret: 40,6x56,2 cm
 Állapot: jó
 Hagyaték: n.a.
 Megjegyzés: 102390-102392-ig összetartozó anyag

**Jelzet: 102391**

Eredeti jelzet: n.a.

Tervrajz, hallgatói rajz, fotó: H

Objektum: Körmöcbányai vártemplom felmérési rajza

Megnevezés: Körmöcbányai vártemplom.

Helység: Körmöcbánya

Cím: n.a.

Hrsz: n.a.

Szerzőségi közlés: Nádor Miklós

Szignó: n.a.

Keltezés: s.a.

Hordozó: papír

Technika: ceruza

Lépték: n.a.

Méret: 38,7x43,2 cm

Állapot: jó

Hagyaték: n.a.

Megjegyzés: 102390-102392-ig összetartozó anyag

**Jelzet: 102392**

Eredeti jelzet: n.a.

Tervrajz, hallgatói rajz, fotó: F

Objektum: Körmöcbányai városkapu

Megnevezés: Körmöcbánya.; Városkapú

Helység: Körmöcbánya

Cím: n.a.

Hrsz: n.a.

Szerzőségi közlés: n.a.

Szignó: n.a.

Keltezés: 1834.

Hordozó: fotópapír

Technika: fotó

Lépték: n.a.

Méret: 37x28,6 cm

Állapot: jó

Hagyaték: n.a.

Megjegyzés: 102390-102392-ig összetartozó anyag

**Jelzet: 102393**

Eredeti jelzet: n.a.

Tervrajz, hallgatói rajz, fotó: H

Objektum: Kassai Szent Erzsébet Székesegyház alaprajza

Megnevezés: A kassai Szt. Erzsébet székesegyház mai alaprajza.

Helység: Kassa

Cím: n.a.

Hrsz: n.a.

Szerzőségi közlés: Szalféter Júlianna

Szignó: n.a.

Keltezés: 1948.04.19.

Hordozó: papír

Technika: tus

Lépték: n.a.

Méret: 65,6x83,3 cm

Állapot: sérült

Hagyaték: Dümmerling Ödön

Megjegyzés: Szignó jobbra lent: Dümmerling Ödön

102393-102394-ig összetartozó anyag

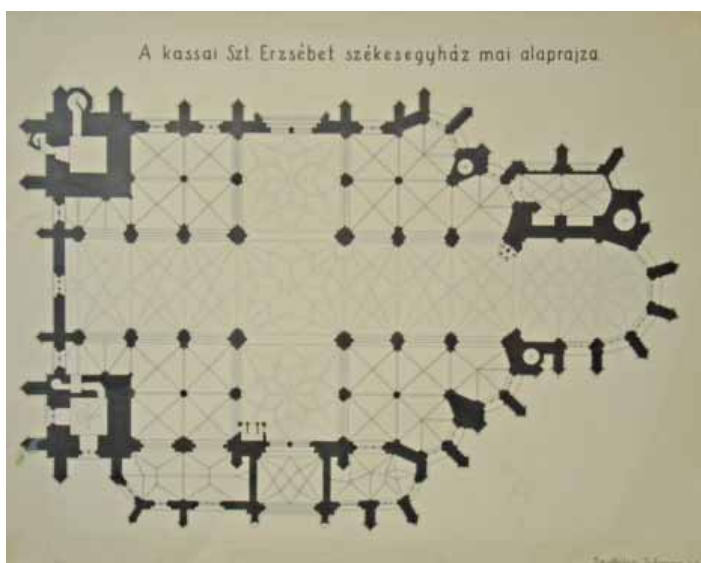

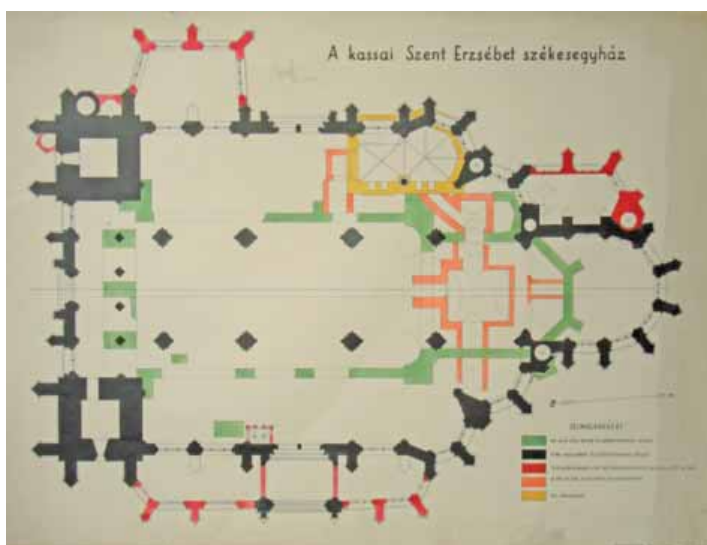

Jelzet: **102394**
 Eredeti jelzet: n.a.
 Tervrajz, hallgatói rajz, fotó: H
 Objektum: Kassai Szent Erzsébet Székesegyház alaprajza
 Megnevezés: A kassai Szt. Erzsébet székesegyház
 Helység: Kassa
 Cím: n.a.
 Hrsz: n.a.
 Szerzőségi közlés: Szalféter Júlianna
 Szignó: n.a.
 Keltezés: 1948.05.28.
 Hordozó: papír
 Technika: tus, akvarell
 Lépték: n.a.
 Méret: 67,2x87 cm
 Állapot: sérült
 Hagyaték: Dümmerling Ödön
 Megjegyzés: Szignó balra fent: Dümmerling Ödön
 102393-102394-ig összetartozó anyag

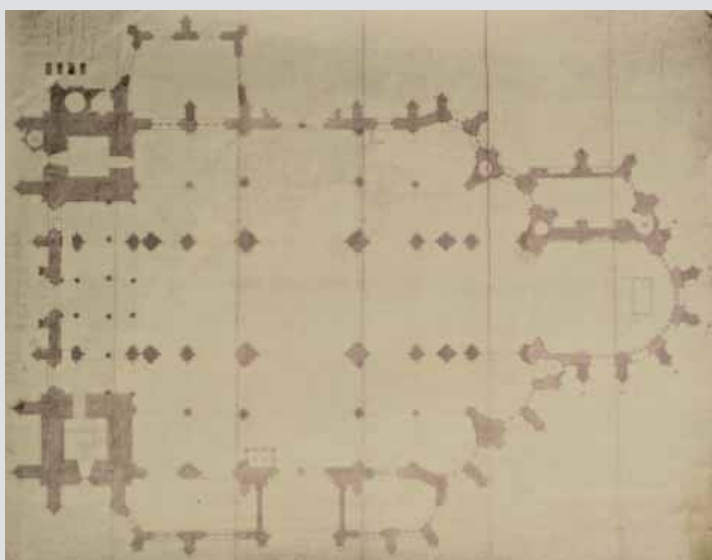

Jelzet: **102395**
 Eredeti jelzet: n.a.
 Tervrajz, hallgatói rajz, fotó: H
 Objektum: Kassai Szent Erzsébet Székesegyház
 felmérési alaprajza
 Megnevezés: n.a.
 Helység: [Kassa]
 Cím: n.a.
 Hrsz: n.a.
 Szerzőségi közlés: n.a.
 Szignó: n.a.
 Keltezés: [1885]
 Hordozó: papír
 Technika: nyomat
 Lépték: 1:100
 Méret: 65,3x51,7 cm
 Állapot: jó
 Hagyaték: n.a.
 Megjegyzés: 102395-102406-ig összetartozó anyag

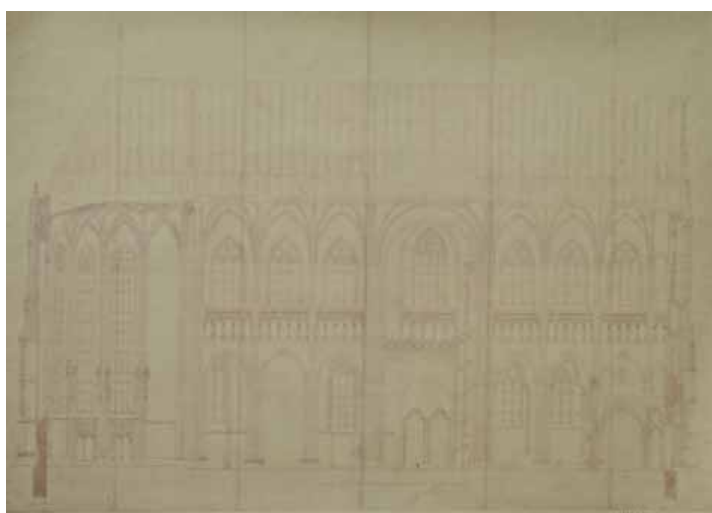

Jelzet: **102396**
 Eredeti jelzet: n.a.
 Tervrajz, hallgatói rajz, fotó: H
 Objektum: Kassai Szent Erzsébet Székesegyház
 felmérési metszete
 Megnevezés: Kassa: dom
 Helység: Kassa
 Cím: n.a.
 Hrsz: n.a.
 Szerzőségi közlés: n.a.
 Szignó: n.a.
 Keltezés: [1885]
 Hordozó: papír
 Technika: nyomat
 Lépték: n.a.
 Méret: 46,2x65,2 cm
 Állapot: jó
 Hagyaték: n.a.
 Megjegyzés: 102395-102406-ig összetartozó anyag



Jelzet: 102397

Eredeti jelzet: n.a.

Tervrajz, hallgatói rajz, fotó: H

Objektum: Kassai Szent Erzsébet Székesegyház
felmérési homlokzata

Megnevezés: Kassa: dom

Helység: Kassa

Cím: n.a.

Hrsz: n.a.

Szerzőségi közlés: n.a.

Szignó: n.a.

Keltezés: [1885]

Hordozó: papír

Technika: nyomat

Lépték: n.a.

Méret: 63,2x65,3 cm

Állapot: sérült

Hagyaték: n.a.

Megjegyzés: 102395-102406-ig összetartozó anyag

**Jelzet: 102398**

Eredeti jelzet: n.a.

Tervrajz, hallgatói rajz, fotó: H

Objektum: Kassai Szent Erzsébet Székesegyház
felmérési homlokzata

Megnevezés: Kassa: dom.

Helység: Kassa

Cím: n.a.

Hrsz: n.a.

Szerzőségi közlés: n.a.

Szignó: n.a.

Keltezés: [1885]

Hordozó: papír

Technika: nyomat

Lépték: n.a.

Méret: 60,5x65,1 cm

Állapot: sérült

Hagyaték: n.a.

Megjegyzés: 102395-102406-ig összetartozó anyag

**Jelzet: 102399**

Eredeti jelzet: n.a.

Tervrajz, hallgatói rajz, fotó: H

Objektum: Kassai Szent Erzsébet Székesegyház
felmérési részletrajza

Megnevezés: A kassai szentségház; Kassa: dom

Helység: Kassa

Cím: n.a.

Hrsz: n.a.

Szerzőségi közlés: Azonosítatlan szignó

Szignó: jobbra lent

Keltezés: [1885]

Hordozó: papír

Technika: nyomat

Lépték: n.a.

Méret: 64,3x41 cm

Állapot: sérült

Hagyaték: n.a.

Megjegyzés: 102395-102406-ig összetartozó anyag





Jelzet: **102400**
 Eredeti jelzet: n.a.
 Tervrajz, hallgatói rajz, fotó: H
 Objektum: Kassai Szent Erzsébet Székesegyház
 felmérési részletrajza
 Megnevezés: n.a.
 Helység: [Kassa]
 Cím: n.a.
 Hrsz: n.a.
 Szerzőségi közlés: n.a.
 Szignó: n.a.
 Keltezés: [1885]
 Hordozó: papír
 Technika: nyomat
 Lépték: n.a.
 Méret: 106,5x40,8 cm
 Állapot: jó
 Hagyaték: n.a.
 Megjegyzés: 102395-102406-ig összetartozó anyag



Jelzet: **102401**
 Eredeti jelzet: n.a.
 Tervrajz, hallgatói rajz, fotó: H
 Objektum: Kassai Szent Erzsébet Székesegyház
 felmérési részletrajza
 Megnevezés: Dombau Kaschau. Südöstl. Seitenschiff.
 Oktagon, Kapellenz Anschluss
 Helység: Kassa
 Cím: n.a.
 Hrsz: n.a.
 Szerzőségi közlés: Azonosítatlan szignó
 Szignó: jobbra lent
 Keltezés: 1885.01.12.
 Hordozó: papír
 Technika: nyomat
 Lépték: 1:20
 Méret: 96,5x41 cm
 Állapot: jó
 Hagyaték: n.a.
 Megjegyzés: 102395-102406-ig összetartozó anyag



Jelzet: **102402**
 Eredeti jelzet: n.a.
 Tervrajz, hallgatói rajz, fotó: H
 Objektum: Kassai Szent Erzsébet Székesegyház
 felmérési részletrajzai
 Megnevezés: Dombau Kaschau.- Westfront-Giebel,
 Sch. XLII & XLIII.- fosten-Gallerie- Grimschblone.
 Helység: Kassa
 Cím: n.a.
 Hrsz: n.a.
 Szerzőségi közlés: n.a.
 Szignó: n.a.
 Keltezés: [1891]
 Hordozó: papír
 Technika: nyomat
 Lépték: n.a.
 Méret: 58,8x117,6 cm
 Állapot: jó
 Hagyaték: n.a.
 Megjegyzés: 102395-102406-ig összetartozó anyag

Jelzet: 102403

Eredeti jelzet: n.a.

Tervrajz, hallgatói rajz, fotó: H

Objektum: Kassai Szent Erzsébet Székesegyház
felmérési részletrajzai

Megnevezés: Seitenpfosten. Mittelpfosten.; Kassa: dom

Helység: Kassa

Cím: n.a.

Hrsz: n.a.

Szerzőségi közlés: Azonosítatlan szignó

Szignó: jobbra lent

Keltezés: 1891.09.17.

Hordozó: papír

Technika: nyomtat

Lépték: n.a.

Méret: 58,6x121,5 cm

Állapot: sérült

Hagyaték: n.a.

Megjegyzés: 102395-102406-ig összetartozó anyag

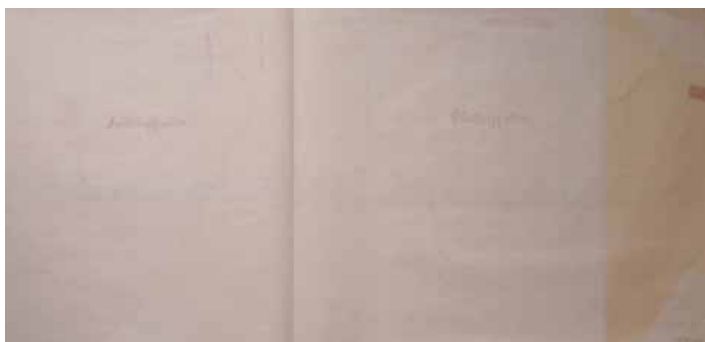
**Jelzet: 102404**

Eredeti jelzet: n.a.

Tervrajz, hallgatói rajz, fotó: T

Objektum: Kassai Szent Erzsébet Székesegyház részletrajzai

Megnevezés: Kassa: Erzsébet templ. (dóm) régi boltozati bordák

Helység: Kassa

Cím: n.a.

Hrsz: n.a.

Szerzőségi közlés: n.a.

Szignó: n.a.

Keltezés: [1887]

Hordozó: pausz

Technika: tus

Lépték: 1:1

Méret: 65,6x76,4 cm

Állapot: rossz

Hagyaték: n.a.

Megjegyzés: Felirat: Kassai székesegyház építésvezetőisége

1887-es helyreállítás

102395-102406-ig összetartozó anyag

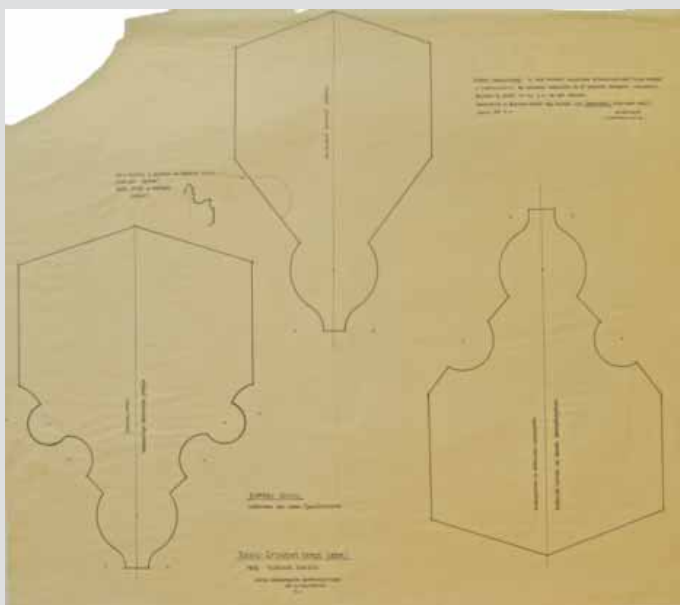
**Jelzet: 102405**

Eredeti jelzet: n.a.

Tervrajz, hallgatói rajz, fotó: T

Objektum: Kassai Szent Erzsébet Székesegyház részletrajza

Megnevezés: Kassa dóm déli torony bordaprofil a földszinten
és első emeleten

Helység: Kassa

Cím: n.a.

Hrsz: n.a.

Szerzőségi közlés: n.a.

Szignó: n.a.

Keltezés: 1896.12.23.

Hordozó: pausz

Technika: tus

Lépték: 1:1

Méret: 44,3x38,6 cm

Állapot: jó

Hagyaték: n.a.

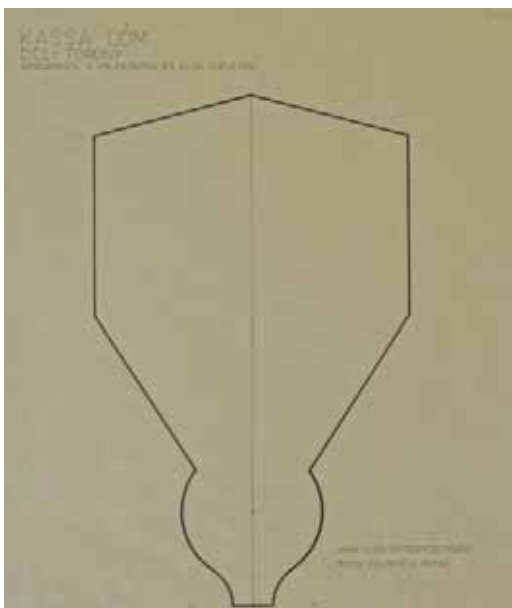
Megjegyzés: Felirat: Építésvezetőisége M.M.O.K. felmérési
anyag 102395-102406-ig összetartozó anyag

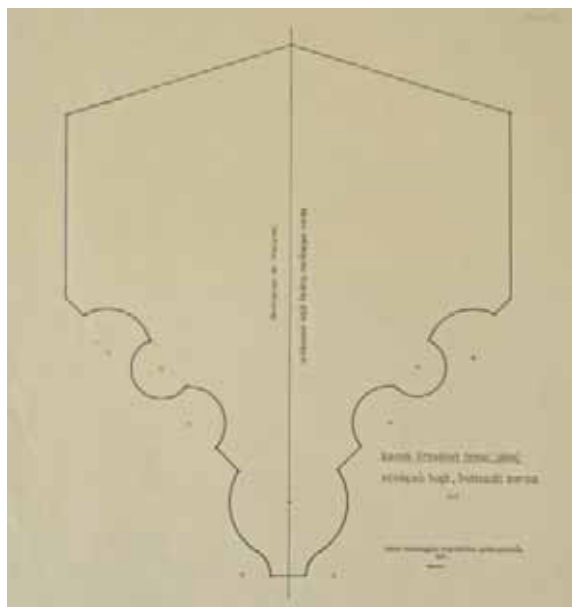

Jelzet: **102406**
 Eredeti jelzet: n.a.
 Tervrajz, hallgatói rajz, fotó: T
 Objektum: Kassai Szent Erzsébet Székesegyház részletrajza
 Megnevezés: Kassa: Erzsébet templ. (dóm)
 középső hajó, boltozati borda
 Helység: Kassa
 Cím: n.a.
 Hrsz: n.a.
 Szerzőségi közlés: n.a.
 Szignó: n.a.
 Keltezés: 1887.
 Hordozó: pausz
 Technika: tus
 Lépték: 1:1
 Méret: 47,2x44,4 cm
 Állapot: jó
 Hagyaték: n.a.
 Megjegyzés: Felirat: Kassai székesegyház helyreállítása
 102395-102406-ig összetartozó anyag

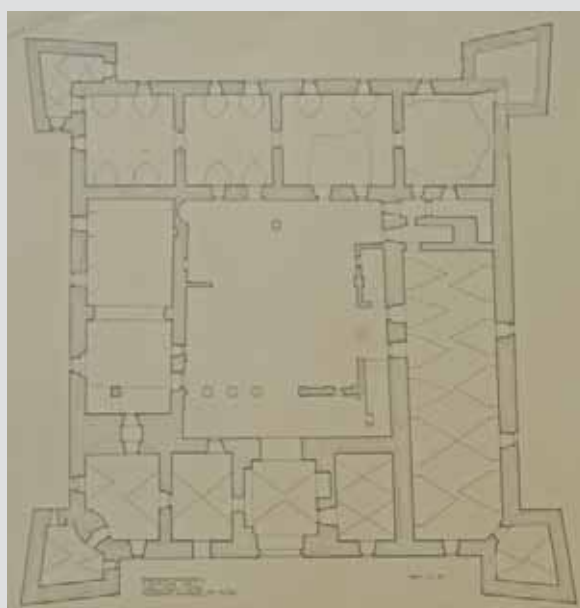

Jelzet: **102407**
 Eredeti jelzet: n.a.
 Tervrajz, hallgatói rajz, fotó: T
 Objektum: Aranyosmeggyesi kastély földszinti alaprajza
 Megnevezés: Aranyosmeggyes. (Szatmár vm.)- várkastély.
 (1630) földszinti alaprajz.
 Helység: Aranyosmeggyes
 Cím: n.a.
 Hrsz: n.a.
 Szerzőségi közlés: [Lux Géza]
 Szignó: n.a.
 Keltezés: 1941.07.20.
 Hordozó: papír
 Technika: nyomat, ceruza
 Lépték: 1:100
 Méret: 53x50,3 cm
 Állapot: sérült
 Hagyaték: [Lux Géza]
 Megjegyzés: 102407-102419-ig összetartozó anyag

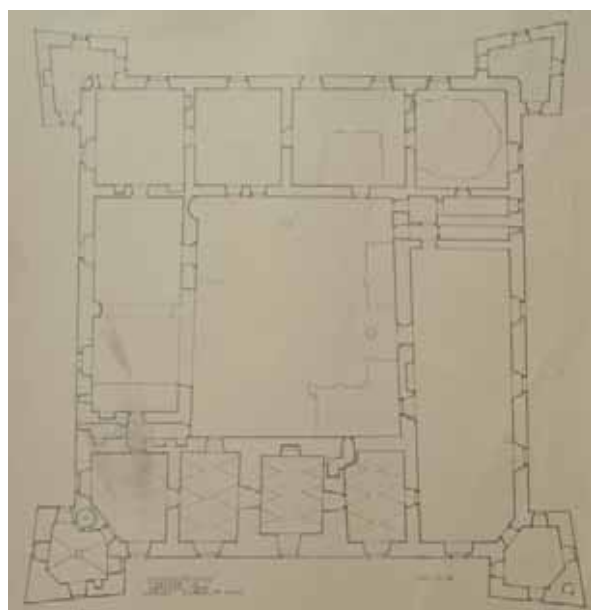

Jelzet: **102408**
 Eredeti jelzet: n.a.
 Tervrajz, hallgatói rajz, fotó: T
 Objektum: Aranyosmeggyesi kastély első emeleti alaprajza
 Megnevezés: Aranyosmeggyes. (Szatmár vm.)- várkastély.
 (1630) I. emeleti alaprajz.
 Helység: Aranyosmeggyes
 Cím: n.a.
 Hrsz: n.a.
 Szerzőségi közlés: [Lux Géza]
 Szignó: n.a.
 Keltezés: 1941.07.20.
 Hordozó: papír
 Technika: nyomat
 Lépték: 1:100
 Méret: 51x49,2 cm
 Állapot: jó
 Hagyaték: [Lux Géza]
 Megjegyzés: 102407-102419-ig összetartozó anyag



**Jelzet: 102409**

Eredeti jelzet: n.a.

Tervrajz, hallgatói rajz, fotó: T

Objektum: Aranyosmeggyesi kastély második emeleti alaprajza

Megnevezés: Aranyosmeggyes. (Szatmár vm.)- várkastély.
(1630) második emeleti alaprajz.

Helység: Aranyosmeggyes

Cím: n.a.

Hrsz: n.a.

Szerzőségi közlés: [Lux Géza]

Szignó: n.a.

Keltezés: 1941.07.20.

Hordozó: papír

Technika: nyomtat

Lépték: 1:100

Méret: 50,5x49,8 cm

Állapot: jó

Hagyaték: [Lux Géza]

Megjegyzés: 102407-102419-ig összetartozó anyag

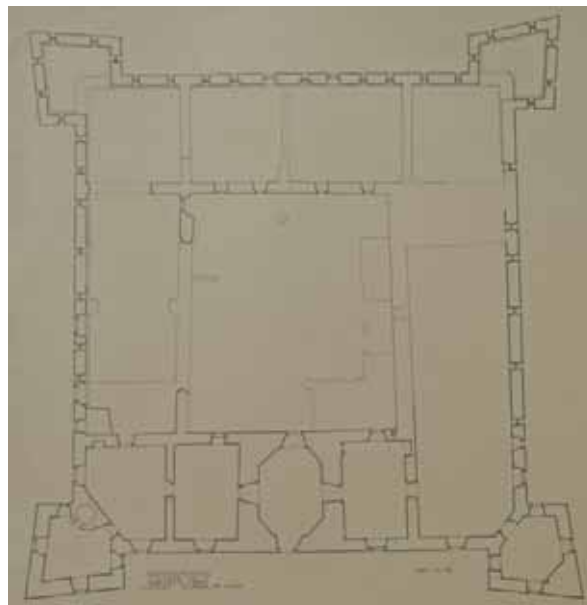
**Jelzet: 102410**

Eredeti jelzet: n.a.

Tervrajz, hallgatói rajz, fotó: T

Objektum: Aranyosmeggyesi kastély felmérési rajzai

Megnevezés: n.a.

Helység: Aranyosmeggyes

Cím: n.a.

Hrsz: n.a.

Szerzőségi közlés: n.a.

Szignó: n.a.

Keltezés: s.a.

Hordozó: papír

Technika: nyomtat

Lépték: n.a.

Méret: 59,5x59,6 cm

Állapot: sérült

Hagyaték: Lux Géza

Megjegyzés: 102407-102419-ig összetartozó anyag

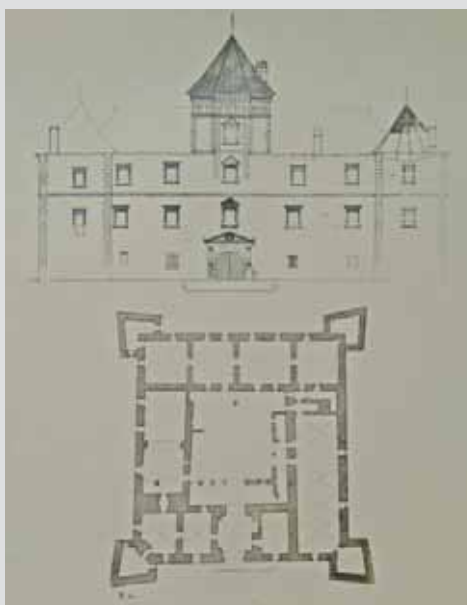
**Jelzet: 102411**

Eredeti jelzet: n.a.

Tervrajz, hallgatói rajz, fotó: T

Objektum: Aranyosmeggyesi kastély felmérési metszete

Megnevezés: Aranyosmeggyes. (Szatmár vm.)-
várkastély. keresztmetszet.

Helység: Aranyosmeggyes

Cím: n.a.

Hrsz: n.a.

Szerzőségi közlés: Lux Géza

Szignó: jobbra lent

Keltezés: 1941.07.20.

Hordozó: papír

Technika: nyomtat

Lépték: 1:100

Méret: 35,5x55,2 cm

Állapot: sérült

Hagyaték: Lux Géza

Megjegyzés: 102407-102419-ig összetartozó anyag





Jelzet: **102412**
 Eredeti jelzet: n.a.
 Tervrajz, hallgatói rajz, fotó: T
 Objektum: Aranyosmeggyesi kastély felmérési metszete
 Megnevezés: Aranyosmeggyes. (Szatmár vm.)-
 várkastély. keresztmetszet.
 Helység: Aranyosmeggyes
 Cím: n.a.
 Hrsz: n.a.
 Szerzőségi közlés: [Lux Géza]
 Szignó: n.a.
 Keltezés: 1941.07.30.
 Hordozó: papír
 Technika: nyomat
 Lépték: 1:100
 Méret: 34,8x52,4 cm
 Állapot: jó
 Hagyaték: [Lux Géza]
 Megjegyzés: 102407-102419-ig összetartozó anyag

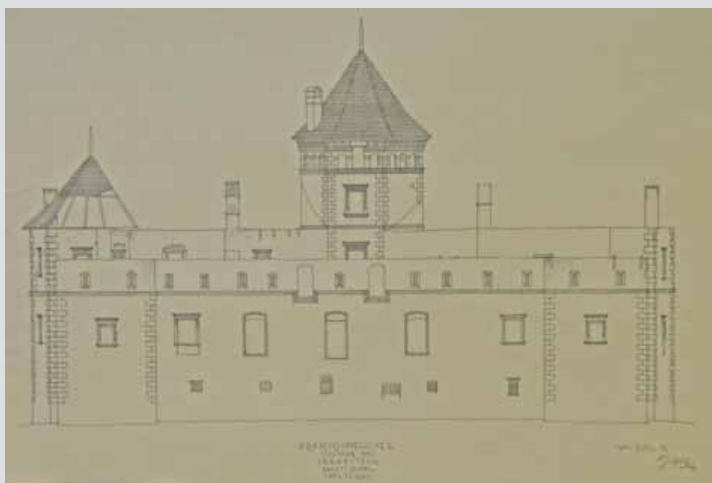

Jelzet: **102413**
 Eredeti jelzet: n.a.
 Tervrajz, hallgatói rajz, fotó: T
 Objektum: Aranyosmeggyesi kastély felmérési homlokzata
 Megnevezés: Aranyosmeggyes. (Szatmár vm.)-
 várkastély. keleti oldal.
 Helység: Aranyosmeggyes
 Cím: n.a.
 Hrsz: n.a.
 Szerzőségi közlés: Lux Géza
 Szignó: jobbra lent
 Keltezés: 1941.07.20.
 Hordozó: papír
 Technika: nyomat
 Lépték: 1:100
 Méret: 34,3x51,1 cm
 Állapot: jó
 Hagyaték: Lux Géza
 Megjegyzés: 102407-102419-ig összetartozó anyag



Jelzet: **102414**
 Eredeti jelzet: n.a.
 Tervrajz, hallgatói rajz, fotó: T
 Objektum: Aranyosmeggyesi kastély felmérési homlokzata
 Megnevezés: Aranyosmeggyes. (Szatmár vm.)-
 várkastély. főhomlokzat.
 Helység: Aranyosmeggyes
 Cím: n.a.
 Hrsz: n.a.
 Szerzőségi közlés: Lux Géza
 Szignó: jobbra lent
 Keltezés: 1941.07.20.
 Hordozó: papír
 Technika: nyomat
 Lépték: 1:100
 Méret: 33,9x52,8 cm
 Állapot: jó
 Hagyaték: Lux Géza
 Megjegyzés: 102407-102419-ig összetartozó anyag

**Jelzet: 102415**

Eredeti jelzet: n.a.

Tervrajz, hallgatói rajz, fotó: T

Objektum: Aranyosmeggyesi kastély felmérési homlokzata

Megnevezés: Aranyosmeggyes. (Szatmár vm.)-
várkastély.déli oldal.

Helység: Aranyosmeggyes

Cím: n.a.

Hrsz: n.a.

Szerzőségi közlés: Lux Géza

Szignó: jobbra lent

Keltezés: 1941.07.20.

Hordozó: papír

Technika: nyomtat

Lépték: 1:100

Méret: 35,3x53,3 cm

Állapot: jó

Hagyaték: Lux Géza

Megjegyzés: 102407-102419-ig összetartozó anyag

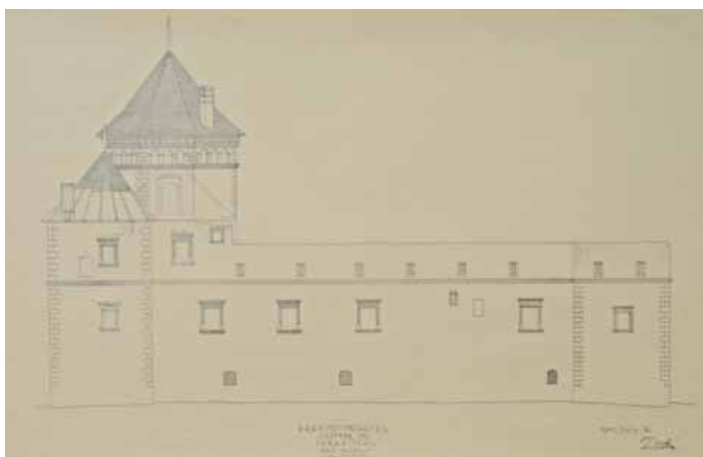
**Jelzet: 102416**

Eredeti jelzet: n.a.

Tervrajz, hallgatói rajz, fotó: T

Objektum: Aranyosmeggyesi kastély felmérési homlokzata

Megnevezés: Aranyosmeggyes. (Szatmár vm.)-
várkastély. északi oldal.

Helység: Aranyosmeggyes

Cím: n.a.

Hrsz: n.a.

Szerzőségi közlés: Lux Géza

Szignó: jobbra lent

Keltezés: 1941.07.20.

Hordozó: papír

Technika: nyomtat

Lépték: 1:100

Méret: 35,5x52 cm

Állapot: jó

Hagyaték: Lux Géza

Megjegyzés: 102407-102419-ig összetartozó anyag

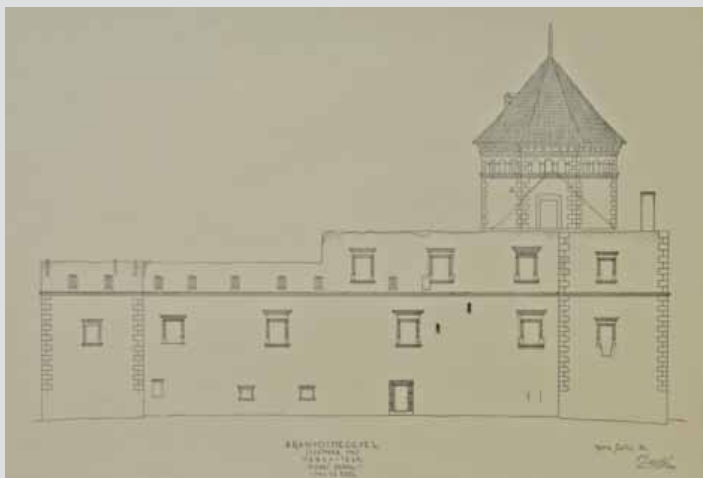
**Jelzet: 102417**

Eredeti jelzet: n.a.

Tervrajz, hallgatói rajz, fotó: T

Objektum: Aranyosmeggyesi kastély felmérési alaprajza

Megnevezés: n.a.

Helység: Aranyosmeggyes

Cím: n.a.

Hrsz: n.a.

Szerzőségi közlés: n.a.

Szignó: n.a.

Keltezés: s.a.

Hordozó: papír

Technika: ceruza

Lépték: n.a.

Méret: 59,3x79,5 cm

Állapot: sérült

Hagyaték: n.a.

Megjegyzés: 102407-102419-ig összetartozó anyag

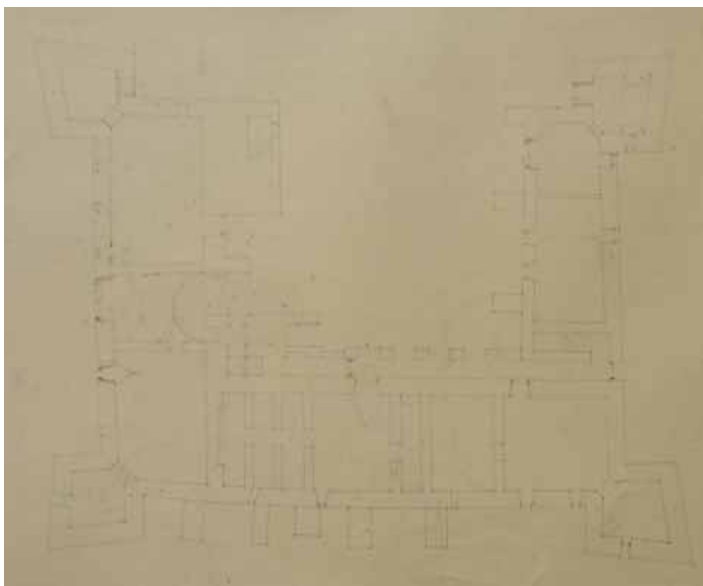

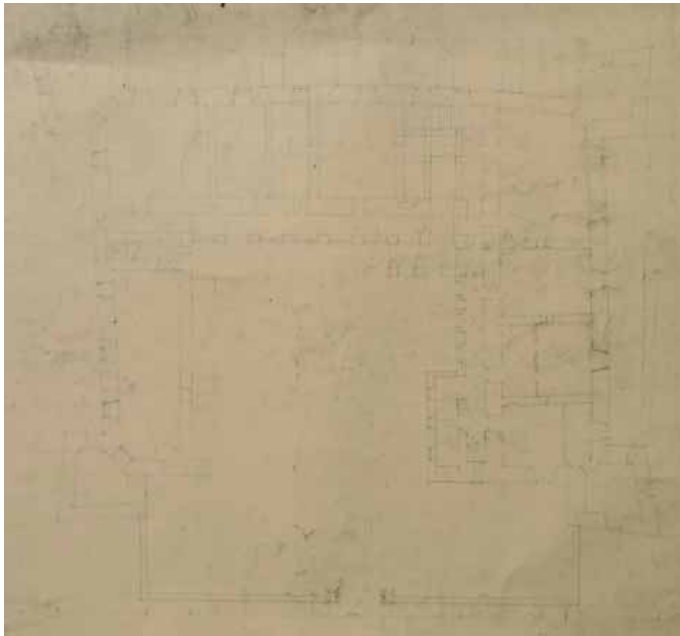

Jelzet: **102418**
 Eredeti jelzet: n.a.
 Tervrajz, hallgatói rajz, fotó: T
 Objektum: Aranyosmeggyesi kastély felmérési alaprajza
 Megnevezés: n.a.
 Helység: Aranyosmeggyes
 Cím: n.a.
 Hrsz: n.a.
 Szerzőségi közlés: n.a.
 Szignó: n.a.
 Keltezés: s.a.
 Hordozó: papír
 Technika: ceruza
 Lépték: n.a.
 Méret: 63,7x61,1 cm
 Állapot: sérült
 Hagyaték: n.a.
 Megjegyzés: 102407-102419-ig összetartozó anyag



Jelzet: **102419**
 Eredeti jelzet: n.a.
 Tervrajz, hallgatói rajz, fotó: T
 Objektum: Aranyosmeggyesi kastély felmérési homlokzata
 Megnevezés: n.a.
 Helység: Aranyosmeggyes
 Cím: n.a.
 Hrsz: n.a.
 Szerzőségi közlés: n.a.
 Szignó: n.a.
 Keltezés: s.a.
 Hordozó: papír
 Technika: ceruza
 Lépték: n.a.
 Méret: 48,8x76,8 cm
 Állapot: jó
 Hagyaték: n.a.
 Megjegyzés: 102407-102419-ig összetartozó anyag



Jelzet: **102420**
 Eredeti jelzet: n.a.
 Tervrajz, hallgatói rajz, fotó: H
 Objektum: Brassói Fekete templom részletrajzai
 Megnevezés: A brassói Fekete templom nyugati kapuja.
 Helység: Brassó
 Cím: n.a.
 Hrsz: n.a.
 Szerzőségi közlés: Mikolás Tibor
 Szignó: n.a.
 Keltezés: 1943.11.06.
 Hordozó: papír
 Technika: tus
 Lépték: 1:20
 Méret: 88x62,2 cm
 Állapot: sérült
 Hagyaték: Lux Géza
 Megjegyzés: Szignó közepén: Lux Géza

Jelzet: 102421

Eredeti jelzet: n.a.

Tervrajz, hallgatói rajz, fotó: H

Objektum: Brassói Szent Bertalan templom alaprajza

Megnevezés: A brassói Szt. Bertalan templom alaprajza

Helység: Brassó

Cím: n.a.

Hrsz: n.a.

Szerzőségi közlés: n.a.

Szignó: n.a.

Keltezés: s.a.

Hordozó: pausz

Technika: ceruza

Lépték: 1:100

Méret: 44x65,7 cm

Állapot: sérült

Hagyaték: n.a.

Megjegyzés: 102421-102424-ig összetartozó anyag

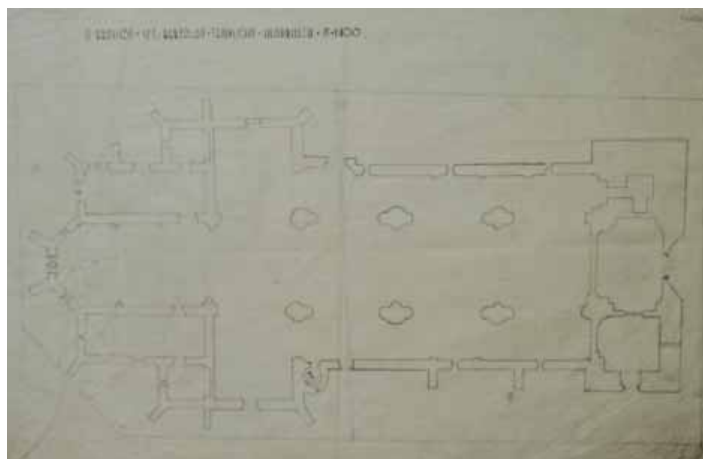
**Jelzet: 102422**

Eredeti jelzet: n.a.

Tervrajz, hallgatói rajz, fotó: H

Objektum: Brassói Szent Bertalan templom részletrajza

Megnevezés: Brassói Szt. Bertalan templom.

Bejáró a templom déli mellékhajójára.

Helység: Brassó

Cím: n.a.

Hrsz: n.a.

Szerzőségi közlés: Barabás Márton

Szignó: n.a.

Keltezés: s.a.

Hordozó: papír

Technika: ceruza

Lépték: 1:20

Méret: 29,6x20,9 cm

Állapot: jó

Hagyaték: n.a.

Megjegyzés: 102421-102424-ig összetartozó anyag

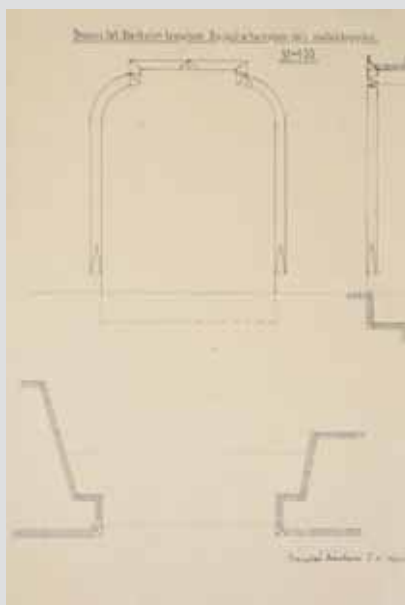
**Jelzet: 102423**

Eredeti jelzet: n.a.

Tervrajz, hallgatói rajz, fotó: H

Objektum: Brassói Szent Bertalan templom részletrajza

Megnevezés: Brassói Szt. Bertalan templom.

Szentélybe nyíló északi ajtó.

Helység: Brassó

Cím: n.a.

Hrsz: n.a.

Szerzőségi közlés: Barabás Márton

Szignó: n.a.

Keltezés: s.a.

Hordozó: papír

Technika: ceruza

Lépték: 1:20

Méret: 29,6x20,6 cm

Állapot: jó

Hagyaték: n.a.

Megjegyzés: 102421-102424-ig összetartozó anyag

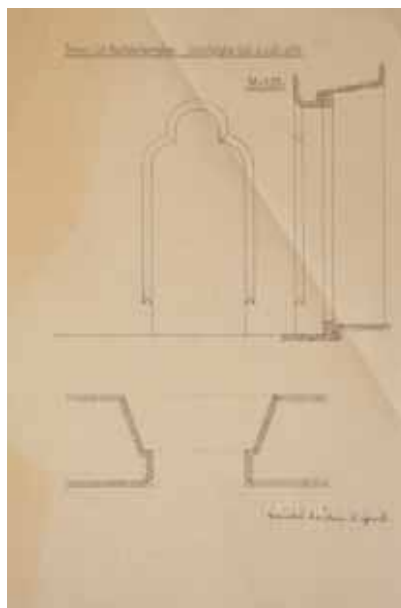

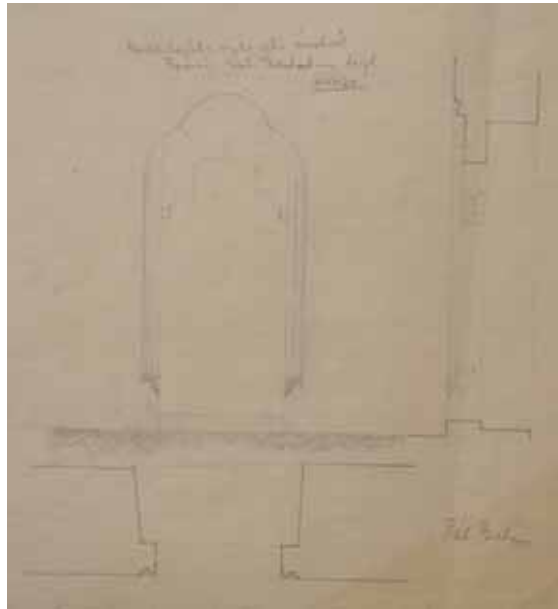

Jelzet: **102424**
 Eredeti jelzet: n.a.
 Tervrajz, hallgatói rajz, fotó: H
 Objektum: Brassói Szent Bertalan templom részletrajza
 Megnevezés: Mellékhajóba nyíló ajtó északról
 Brassó, Szt. Bertalan templ.
 Helység: Brassó
 Cím: n.a.
 Hrsz: n.a.
 Szerzőségi közlés: Pál Balázs
 Szignó: n.a.
 Keltezés: s.a.
 Hordozó: papír
 Technika: ceruza
 Lépték: 1:20
 Méret: 23,8x23,4 cm
 Állapot: jó
 Hagyaték: n.a.
 Megjegyzés: 102421-102424-ig összetartozó anyag

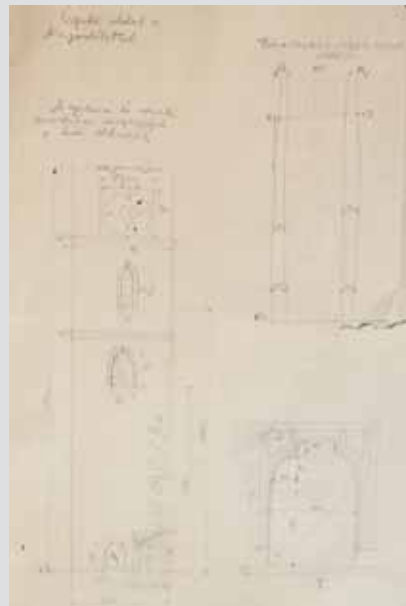

Jelzet: **102425**
 Eredeti jelzet: n.a.
 Tervrajz, hallgatói rajz, fotó: H
 Objektum: Nagybányai Szent István torony felmérési rajzai
 Megnevezés: Északi oldal a kapubélettel.
 Helység: Nagybánya
 Cím: n.a.
 Hrsz: n.a.
 Szerzőségi közlés: Mészáros Gyula
 Szignó: n.a.
 Keltezés: 1946-1947.
 Hordozó: papír
 Technika: ceruza
 Lépték: n.a.
 Méret: 60,9x85,5 cm
 Állapot: sérült
 Hagyaték: n.a.
 Megjegyzés: 102425-102431-ig összetartozó anyag

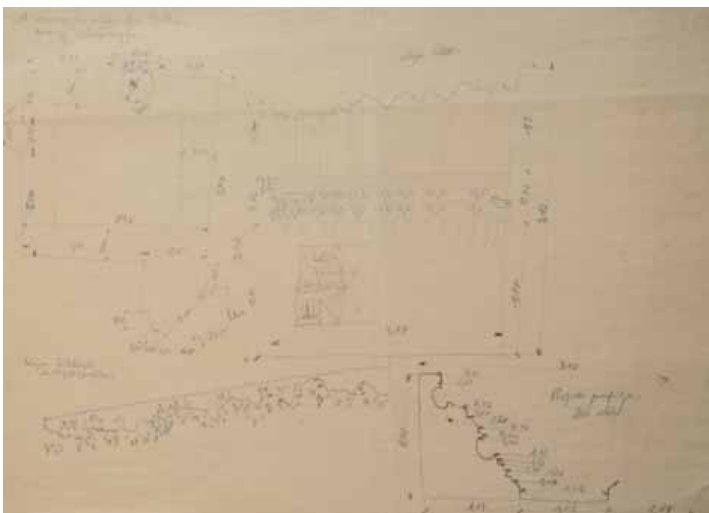

Jelzet: **102426**
 Eredeti jelzet: n.a.
 Tervrajz, hallgatói rajz, fotó: H
 Objektum: Nagybányai Szent István torony felmérési rajzai
 Megnevezés: A nagybányai Szt. István torony alaprajza
 Helység: Nagybánya
 Cím: n.a.
 Hrsz: n.a.
 Szerzőségi közlés: [Mészáros Gyula]
 Szignó: n.a.
 Keltezés: [1946-1947]
 Hordozó: papír
 Technika: ceruza
 Lépték: n.a.
 Méret: 42,8x61 cm
 Állapot: sérült
 Hagyaték: n.a.
 Megjegyzés: 102425-102431-ig összetartozó anyag

**Jelzet: 102427**

Eredeti jelzet: n.a.

Tervrajz, hallgatói rajz, fotó: H

Objektum: Nagybányai Szent István torony felmérési rajzai

Megnevezés: n.a.

Helység: Nagybánya

Cím: n.a.

Hrsz: n.a.

Szerzőségi közlés: [Mészáros Gyula]

Szignó: n.a.

Keltezés: [1946-1947]

Hordozó: papír

Technika: ceruza

Lépték: n.a.

Méret: 63x89,2 cm

Állapot: sérült

Hagyaték: n.a.

Megjegyzés: 102425-102431-ig összetartozó anyag

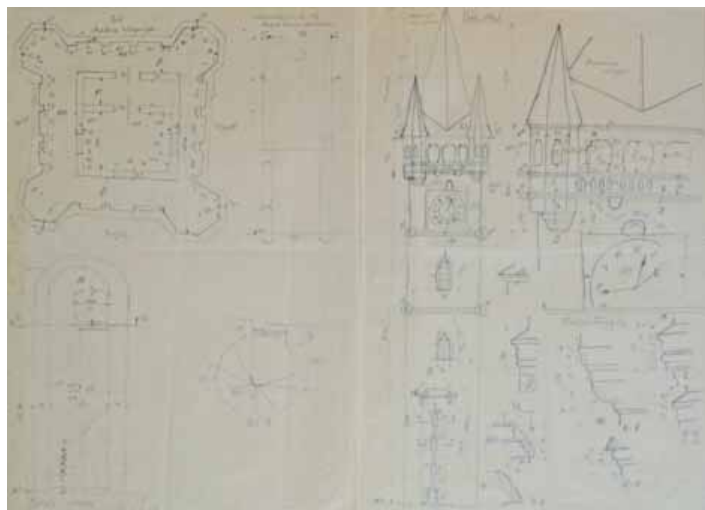
**Jelzet: 102428**

Eredeti jelzet: n.a.

Tervrajz, hallgatói rajz, fotó: H

Objektum: Nagybányai Szent István torony felmérési homlokzatai

Megnevezés: A Keleti és Nyugati galéria nézete.

A részletek megvannak a déli oldalnál.

Helység: Nagybánya

Cím: n.a.

Hrsz: n.a.

Szerzőségi közlés: [Mészáros Gyula]

Szignó: n.a.

Keltezés: [1946-1947]

Hordozó: papír

Technika: ceruza

Lépték: n.a.

Méret: 60,8x85 cm

Állapot: sérült

Hagyaték: n.a.

Megjegyzés: 102425-102431-ig összetartozó anyag

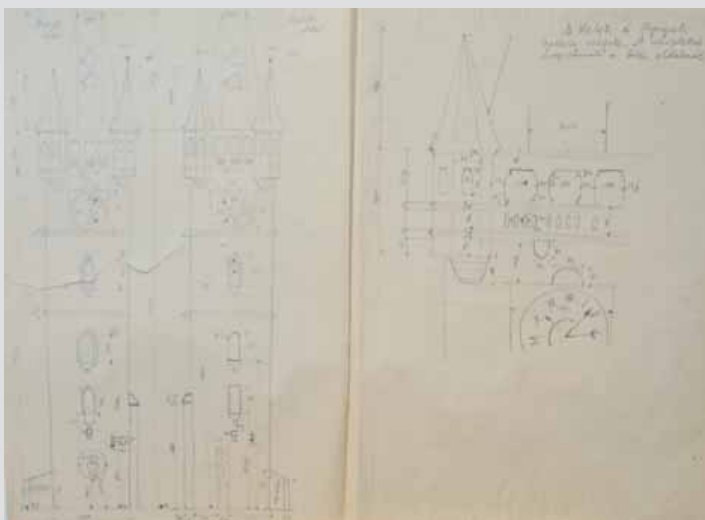
**Jelzet: 102429**

Eredeti jelzet: n.a.

Tervrajz, hallgatói rajz, fotó: H

Objektum: Nagybányai Szent István torony felmérési részletrajza

Megnevezés: A nagybányai Szt. István torony gót kápolna bejárója. Középkori építészet 1946-47

Helység: Nagybánya

Cím: n.a.

Hrsz: n.a.

Szerzőségi közlés: Mészáros Gyula

Szignó: n.a.

Keltezés: 1946-1947.

Hordozó: papír

Technika: ceruza

Lépték: 1:50

Méret: 30,6x43,2 cm

Állapot: jó

Hagyaték: n.a.

Megjegyzés: 102425-102431-ig összetartozó anyag

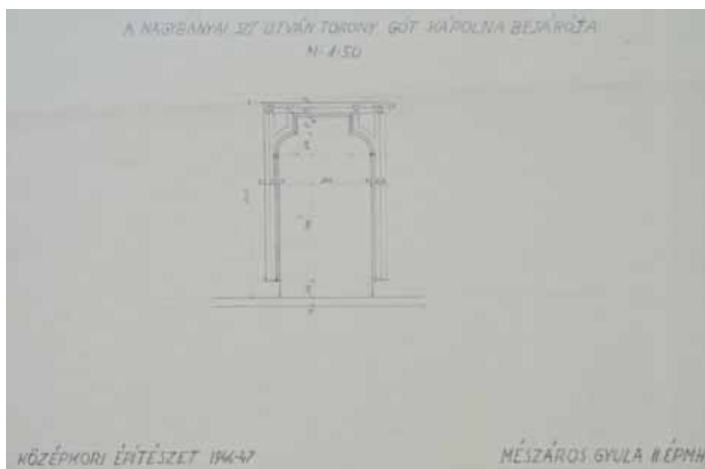

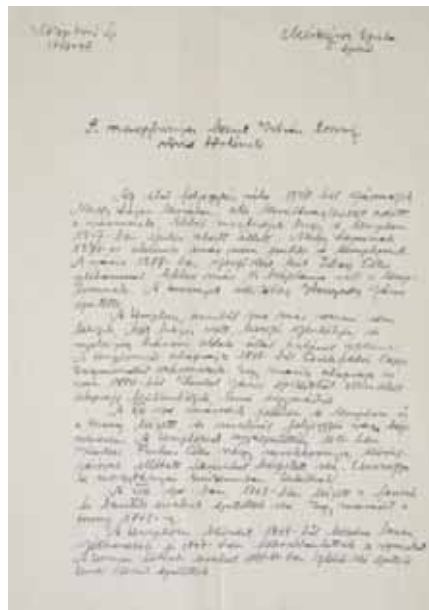

Jelzet: **102430**
 Eredeti jelzet: n.a.
 Tervrajz, hallgatói rajz, fotó: H
 Objektum: Nagybányai Szent István torony történeti leírása
 Megnevezés: Középkori ép. 1946-47.
 A nagybányai Szent István torony rövid története.
 Helység: Nagybánya
 Cím: n.a.
 Hrsz: n.a.
 Szerzőségi közlés: Mészáros Gyula
 Szignó: n.a.
 Keltezés: 1946-1947.
 Hordozó: papír
 Technika: tus
 Lépték: n.a.
 Méret: 29,4x41,9 cm
 Állapot: jó
 Hagyaték: n.a.
 Megjegyzés: 102425-102431-ig összetartozó anyag

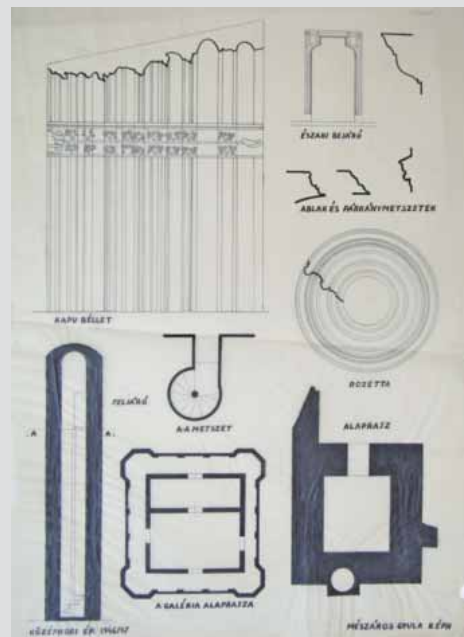

Jelzet: **102431**
 Eredeti jelzet: n.a.
 Tervrajz, hallgatói rajz, fotó: H
 Objektum: Nagybányai Szent István torony felmérési rajzai
 Megnevezés: Középkori ép. 1946/47
 Helység: Nagybánya
 Cím: n.a.
 Hrsz: n.a.
 Szerzőségi közlés: Mészáros Gyula
 Szignó: n.a.
 Keltezés: 1946-1947.
 Hordozó: pausz
 Technika: tus
 Lépték: n.a.
 Méret: 79,2x57,8 cm
 Állapot: sérült
 Hagyaték: n.a.
 Megjegyzés: 102425-102431-ig összetartozó anyag

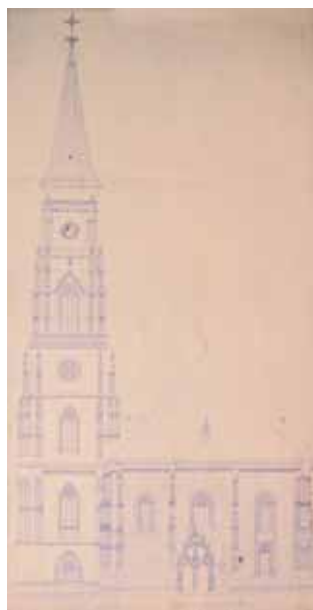

Jelzet: **102432**
 Eredeti jelzet: n.a.
 Tervrajz, hallgatói rajz, fotó: T
 Objektum: Kolozsvári Szent Mihály templom felmérési homlokzata
 Megnevezés: Kolozsvár; Szent Mihály templom nyugati oldala
 Helység: Kolozsvár
 Cím: n.a.
 Hrsz: n.a.
 Szerzőségi közlés: Lux Géza
 Szignó: jobbra lent
 Keltezés: 1943.08.10.
 Hordozó: papír
 Technika: nyomat
 Lépték: 1:100
 Méret: 91x47,6 cm
 Állapot: sérült
 Hagyaték: Lux Géza
 Megjegyzés: 102432-102434-ig összetartozó anyag

**Jelzet: 102433**

Eredeti jelzet: n.a.

Tervrajz, hallgatói rajz, fotó: T

Objektum: Kolozsvári Szent Mihály templom felmérési homlokzata

Megnevezés: Kolozsvár; Szent Mihály templom keleti oldala

Helység: Kolozsvár

Cím: n.a.

Hrsz: n.a.

Szerzőségi közlés: Lux Géza

Szignó: jobbra lent

Keltezés: 1943.08.20.

Hordozó: papír

Technika: nyomtat

Lépték: 1:100

Méret: 91,2x47,8 cm

Állapot: sérült

Hagyaték: Lux Géza

Megjegyzés: 102432-102434-ig összetartozó anyag

**Jelzet: 102434**

Eredeti jelzet: n.a.

Tervrajz, hallgatói rajz, fotó: T

Objektum: Kolozsvári Szent Mihály templom felmérési homlokzata

Megnevezés: Kolozsvár; Szent Mihály templom déli oldala

Helység: Kolozsvár

Cím: n.a.

Hrsz: n.a.

Szerzőségi közlés: Lux Géza

Szignó: jobbra lent

Keltezés: 1943.08.10.

Hordozó: papír

Technika: nyomtat

Lépték: 1:100

Méret: 47,7x79,2 cm

Állapot: sérült

Hagyaték: Lux Géza

Megjegyzés: 102432-102434-ig összetartozó anyag

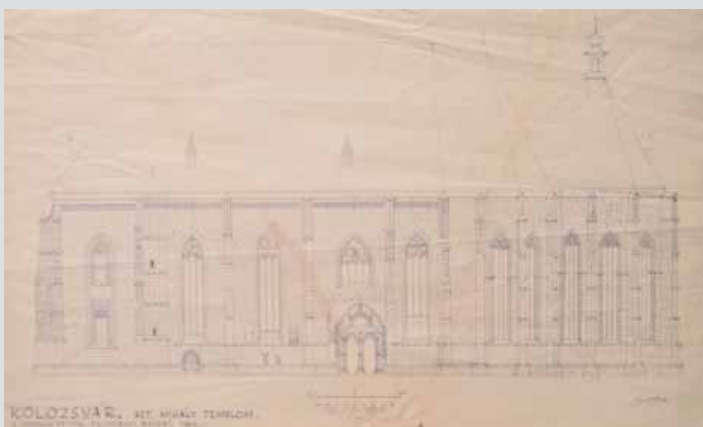
**Jelzet: 102435**

Eredeti jelzet: n.a.

Tervrajz, hallgatói rajz, fotó: H

Objektum: Kolozsvári Szent Mihály templom részlete

Megnevezés: n.a.

Helység: Kolozsvár

Cím: n.a.

Hrsz: n.a.

Szerzőségi közlés: n.a.

Szignó: n.a.

Keltezés: s.a.

Hordozó: papír

Technika: nyomtat

Lépték: n.a.

Méret: 50,5x32,8 cm

Állapot: jó

Hagyaték: n.a.

Megjegyzés:

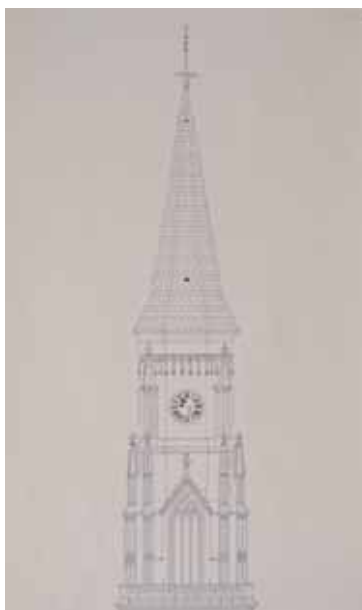



Jelzet: **102436**
 Eredeti jelzet: n.a.
 Tervrajz, hallgatói rajz, fotó: H
 Objektum: Kolozsvári Szent Mihály templom metszete
 Megnevezés: n.a.
 Helység: Kolozsvár
 Cím: n.a.
 Hrsz: n.a.
 Szerzőségi közlés: Keresztúri Antal
 Szignó: n.a.
 Keltezés: s.a.
 Hordozó: papír
 Technika: ceruza
 Lépték: n.a.
 Méret: 62,3x43,7 cm
 Állapot: jó
 Hagyaték: n.a.
 Megjegyzés:



Jelzet: **102437**
 Eredeti jelzet: n.a.
 Tervrajz, hallgatói rajz, fotó: H
 Objektum: Kolozsvári Szent Mihály templom részlete
 Megnevezés: A kolozsvári Szent Mihály templom. Főkapú.
 Helység: Kolozsvár
 Cím: n.a.
 Hrsz: n.a.
 Szerzőségi közlés: Mina Mária
 Szignó: n.a.
 Keltezés: 1941.12.09.
 Hordozó: papír
 Technika: ceruza
 Lépték: n.a.
 Méret: 73,9x51,1 cm
 Állapot: jó
 Hagyaték: Lux Géza
 Megjegyzés: Szignó közepén: Lux Géza

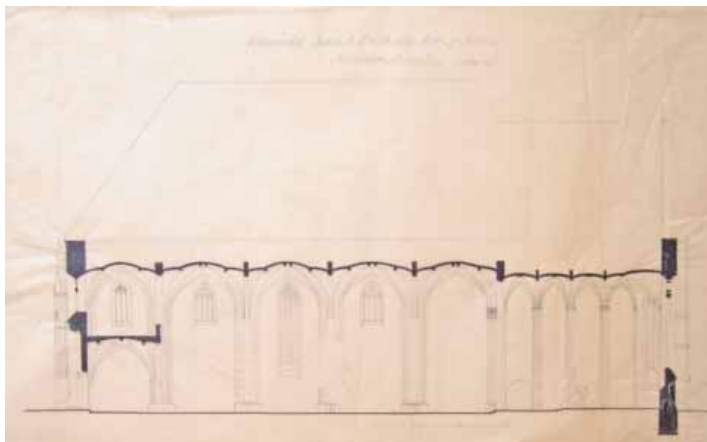

Jelzet: **102438**
 Eredeti jelzet: n.a.
 Tervrajz, hallgatói rajz, fotó: H
 Objektum: Kolozsvári Szent Mihály templom metszete
 Megnevezés: Kolozsvári Szent Mihály templom hosszmetzete.
 Helység: Kolozsvár
 Cím: n.a.
 Hrsz: n.a.
 Szerzőségi közlés: Lukátsy Éva
 Szignó: n.a.
 Keltezés: s.a.
 Hordozó: pausz
 Technika: tus, ceruza
 Lépték: 1:100
 Méret: 51,7x81,3 cm
 Állapot: rossz
 Hagyaték: n.a.
 Megjegyzés:

**Jelzet: 102439**

Eredeti jelzet: n.a.

Tervrajz, hallgatói rajz, fotó: H

Objektum: Kolozsvári minorita templom alaprajza

Megnevezés: Kolozsvári egykori minorita, ma ref. templom

Helység: Kolozsvár

Cím: n.a.

Hrsz: n.a.

Szerzőségi közlés: n.a.

Szignó: n.a.

Keltezés: s.a.

Hordozó: papír

Technika: tus

Lépték: n.a.

Méret: 23,6x39,3 cm

Állapot: jó

Hagyaték: Dümmerling Ödön

Megjegyzés: Szignó jobbra fent: Dümmerling Ödön

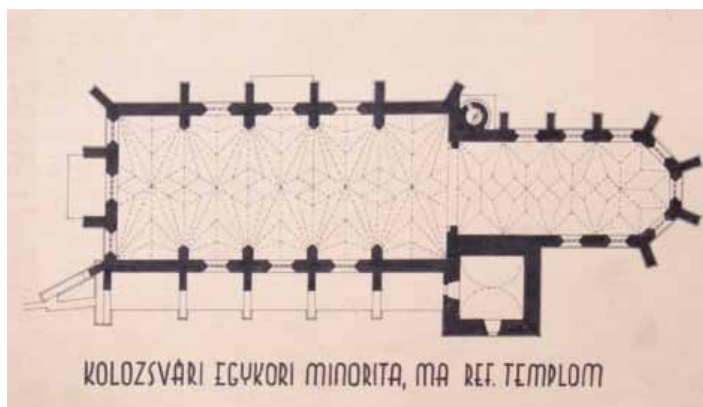
**Jelzet: 102440**

Eredeti jelzet: n.a.

Tervrajz, hallgatói rajz, fotó: H

Objektum: [Kolozsvári minorita templom] részlete

Megnevezés: n.a.

Helység: [Kolozsvár]

Cím: n.a.

Hrsz: n.a.

Szerzőségi közlés: n.a.

Szignó: n.a.

Keltezés: s.a.

Hordozó: papír

Technika: nyomtat

Lépték: 1:10

Méret: 47,8x31,3 cm

Állapot: jó

Hagyaték: n.a.

Megjegyzés:

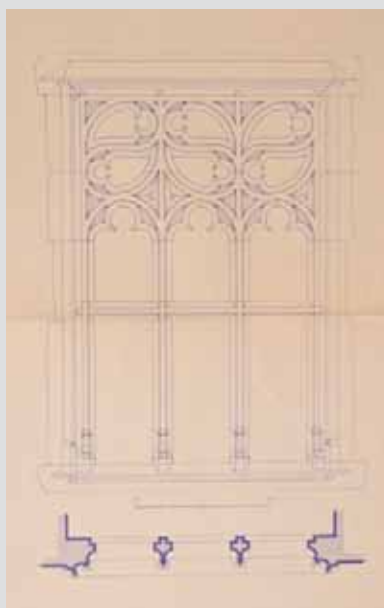
**Jelzet: 102441**

Eredeti jelzet: n.a.

Tervrajz, hallgatói rajz, fotó: T

Objektum: [Kolozsvári ferences templom] profil felmérési rajza

Megnevezés: nem teljes

Helység: [Kolozsvár]

Cím: n.a.

Hrsz: n.a.

Szerzőségi közlés: Möller István

Szignó: jobbra lent

Keltezés: [1916]

Hordozó: papír

Technika: ceruza

Lépték: n.a.

Méret: 32,6x24,7 cm

Állapot: jó

Hagyaték: Möller István

Megjegyzés: Hátoldalán: felmérési manuálé
102441-102543-ig összetartozó anyag

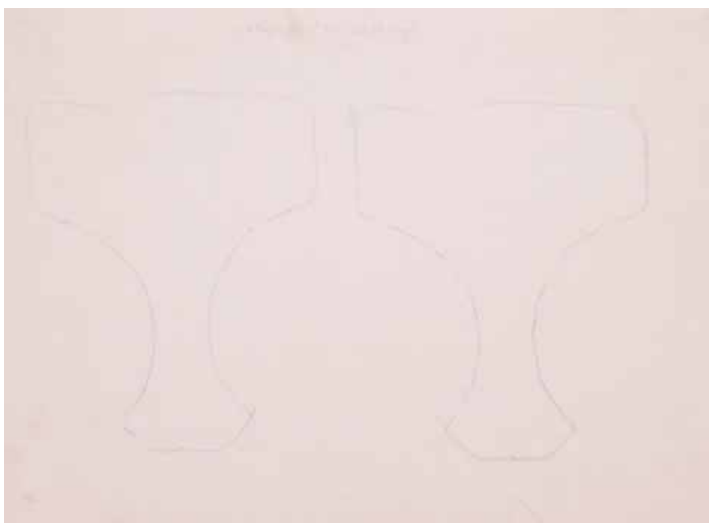

Jelzet: **102442**
 Eredeti jelzet: n.a.
 Tervrajz, hallgatói rajz, fotó: T
 Objektum: [Kolozsvári ferences templom], profil felmérési rajza
 Megnevezés: A téglaborda sablonja.
 Helység: [Kolozsvár]
 Cím: n.a.
 Hrsz: n.a.
 Szerzőségi közlés: [Möller István]
 Szignó: n.a.
 Keltezés: [1916]
 Hordozó: papír
 Technika: ceruza
 Lépték: 1:1
 Méret: 24,7x32,7 cm
 Állapot: jó
 Hagyaték: [Möller István]
 Megjegyzés: Hátoldalán: Anyagsablon.
 102441-102543-ig összetartozó anyag

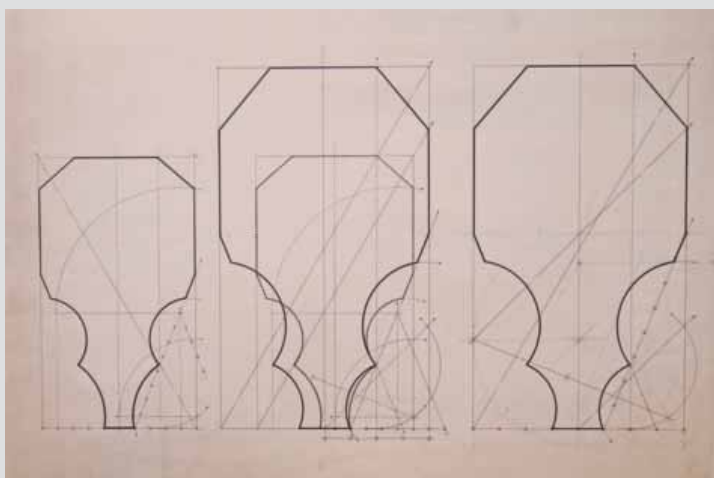

Jelzet: **102443**
 Eredeti jelzet: n.a.
 Tervrajz, hallgatói rajz, fotó: T
 Objektum: [Kolozsvári ferences templom], profilszerkesztések
 Megnevezés: n.a.
 Helység: [Kolozsvár]
 Cím: n.a.
 Hrsz: n.a.
 Szerzőségi közlés: [Möller István]
 Szignó: n.a.
 Keltezés: [1916]
 Hordozó: papír
 Technika: tus
 Lépték: 1:1
 Méret: 51x73 cm
 Állapot: sérült
 Hagyaték: [Möller István]
 Megjegyzés: 102441-102543-ig összetartozó anyag



Jelzet: **102444**
 Eredeti jelzet: n.a.
 Tervrajz, hallgatói rajz, fotó: T
 Objektum: [Kolozsvári ferences templom], profilok felmérési rajza
 Megnevezés: n.a.
 Helység: [Kolozsvár]
 Cím: n.a.
 Hrsz: n.a.
 Szerzőségi közlés: [Möller István]
 Szignó: n.a.
 Keltezés: [1916]
 Hordozó: papír
 Technika: ceruza
 Lépték: 1:1
 Méret: 51x52,1 cm
 Állapot: sérült
 Hagyaték: [Möller István]
 Megjegyzés: Felmérési nyomat
 102441-102543-ig összetartozó anyag



**Jelzet: 102445**

Eredeti jelzet: n.a.

Tervrajz, hallgatói rajz, fotó: T

Objektum: Kolozsvári ferences templom, profilszerkesztés

Megnevezés: Kolozsvár. ref. oszl. fej kísérlet (nem ez a systema!)

Helység: Kolozsvár

Cím: n.a.

Hrsz: n.a.

Szerzőségi közlés: [Möller István]

Szignó: n.a.

Keltezés: [1916]

Hordozó: pausz

Technika: ceruza

Lépték: n.a.

Méret: 37,2x31,4 cm

Állapot: sérült

Hagyaték: [Möller István]

Megjegyzés: 102441-102543-ig összetartozó anyag

**Jelzet: 102446**

Eredeti jelzet: n.a.

Tervrajz, hallgatói rajz, fotó: T

Objektum: Kolozsvári ferences templom, profilszerkesztés

Megnevezés: Kolozsvár (nem jó)

Helység: Kolozsvár

Cím: n.a.

Hrsz: n.a.

Szerzőségi közlés: [Möller István]

Szignó: n.a.

Keltezés: [1916]

Hordozó: pausz

Technika: ceruza

Lépték: n.a.

Méret: 40,2x33 cm

Állapot: sérült

Hagyaték: [Möller István]

Megjegyzés: 102441-102543-ig összetartozó anyag

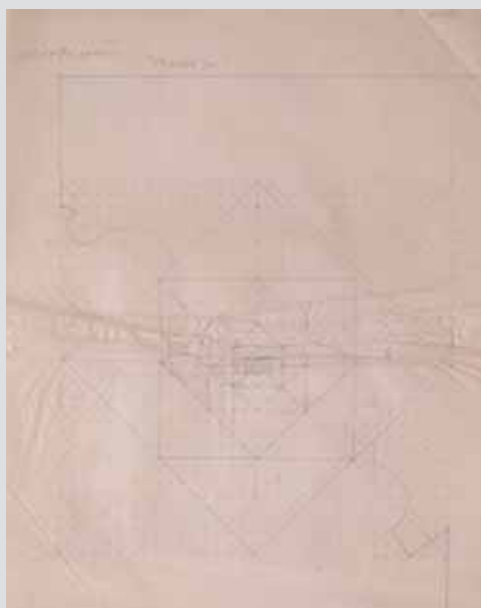
**Jelzet: 102447**

Eredeti jelzet: n.a.

Tervrajz, hallgatói rajz, fotó: T

Objektum: Kolozsvári ferences templom, profilszerkesztés

Megnevezés: n.a.

Helység: [Kolozsvár]

Cím: n.a.

Hrsz: n.a.

Szerzőségi közlés: [Möller István]

Szignó: n.a.

Keltezés: [1916]

Hordozó: pausz

Technika: ceruza

Lépték: n.a.

Méret: 35,6x30,7 cm

Állapot: rossz

Hagyaték: [Möller István]

Megjegyzés: 102441-102543-ig összetartozó anyag

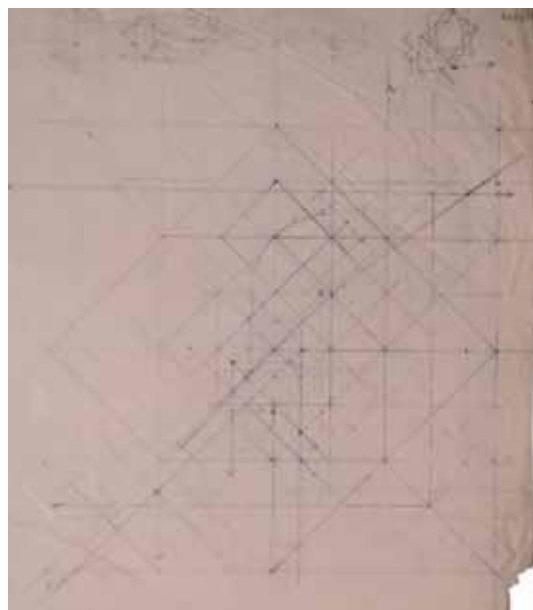

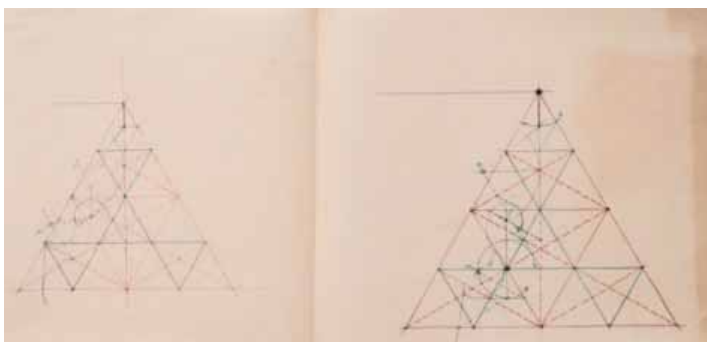

Jelzet: **102448**
 Eredeti jelzet: n.a.
 Tervrajz, hallgatói rajz, fotó: T
 Objektum: Kolozsvári ferences templom, profilszerkesztések
 Megnevezés: n.a.
 Helység: [Kolozsvár]
 Cím: n.a.
 Hrsz: n.a.
 Szerzőségi közlés: [Möller István]
 Szignó: n.a.
 Keltezés: [1916]
 Hordozó: pausz
 Technika: ceruza
 Lépték: n.a.
 Méret: 21,6x44,3 cm
 Állapot: jó
 Hagyaték: [Möller István]
 Megjegyzés: 102441-102543-ig összetartozó anyag

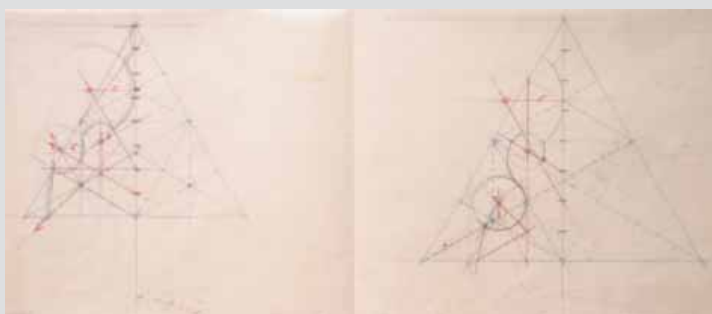

Jelzet: **102449**
 Eredeti jelzet: n.a.
 Tervrajz, hallgatói rajz, fotó: T
 Objektum: Kolozsvári ferences templom, profilszerkesztések
 Megnevezés: n.a.
 Helység: [Kolozsvár]
 Cím: n.a.
 Hrsz: n.a.
 Szerzőségi közlés: [Möller István]
 Szignó: n.a.
 Keltezés: [1916]
 Hordozó: pausz
 Technika: ceruza
 Lépték: n.a.
 Méret: 18,7x43,7 cm
 Állapot: jó
 Hagyaték: [Möller István]
 Megjegyzés: 102441-102543-ig összetartozó anyag



Jelzet: **102450**
 Eredeti jelzet: n.a.
 Tervrajz, hallgatói rajz, fotó: T
 Objektum: Kolozsvári ferences templom, profilszerkesztés
 Megnevezés: Kolozsvár
 Helység: Kolozsvár
 Cím: n.a.
 Hrsz: n.a.
 Szerzőségi közlés: [Möller István]
 Szignó: n.a.
 Keltezés: [1916]
 Hordozó: papír
 Technika: ceruza
 Lépték: 1:1
 Méret: 73,6x53,9 cm
 Állapot: sérült
 Hagyaték: [Möller István]
 Megjegyzés: 102441-102543-ig összetartozó anyag



Jelzet: **102451**

Eredeti jelzet: n.a.

Tervrajz, hallgatói rajz, fotó: T

Objektum: Kolozsvári ferences templom, 1-es sz. profil szerkesztése

Megnevezés: Kolozsvár Ferenc rendi kolostor 1 végleges

Helység: Kolozsvár

Cím: n.a.

Hrsz: n.a.

Szerzőségi közlés: Möller István

Szignó: jobbra fent

Keltezés: 1916.06.10.

Hordozó: pausz

Technika: ceruza

Lépték: 1:1

Méret: 30,2x49 cm

Állapot: sérült

Hagyaték: Möller István

Megjegyzés: Hátoldalán: profilszerkesztés

102441-102543-ig összetartozó anyag

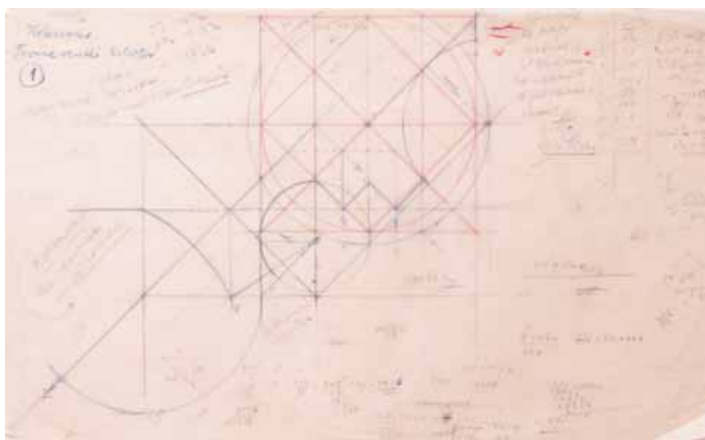

Jelzet: **102452**

Eredeti jelzet: n.a.

Tervrajz, hallgatói rajz, fotó: T

Objektum: Kolozsvári ferences templom, 1-es sz. profil rajza

Megnevezés: Kolozsvár I

Helység: Kolozsvár

Cím: n.a.

Hrsz: n.a.

Szerzőségi közlés: [Möller István]

Szignó: n.a.

Keltezés: [1916]

Hordozó: pausz

Technika: ceruza

Lépték: 1:1

Méret: 38,7x27,7 cm

Állapot: sérült

Hagyaték: [Möller István]

Megjegyzés: 102441-102543-ig összetartozó anyag



Jelzet: **102453**

Eredeti jelzet: n.a.

Tervrajz, hallgatói rajz, fotó: T

Objektum: Kolozsvári ferences templom,

1-es sz. profil szerkesztése

Megnevezés: Kolozsvár I.; Szt. Fer. chablon átrajz.

Helység: Kolozsvár

Cím: n.a.

Hrsz: n.a.

Szerzőségi közlés: [Möller István]

Szignó: n.a.

Keltezés: [1916]

Hordozó: pausz

Technika: ceruza

Lépték: 1:1

Méret: 36,5x32,1 cm

Állapot: jó

Hagyaték: [Möller István]

Megjegyzés: 102441-102543-ig összetartozó anyag

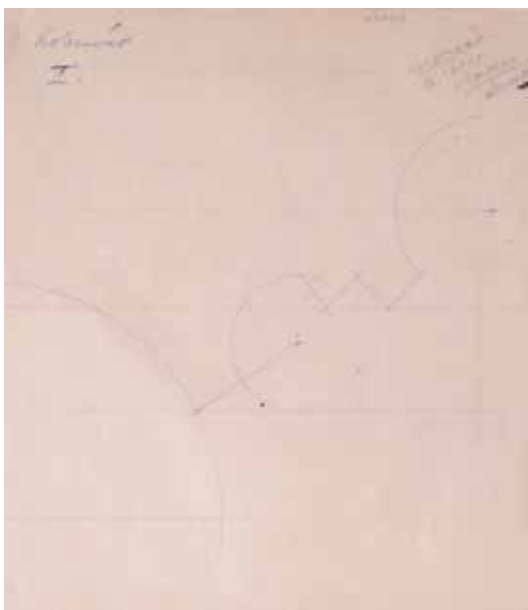

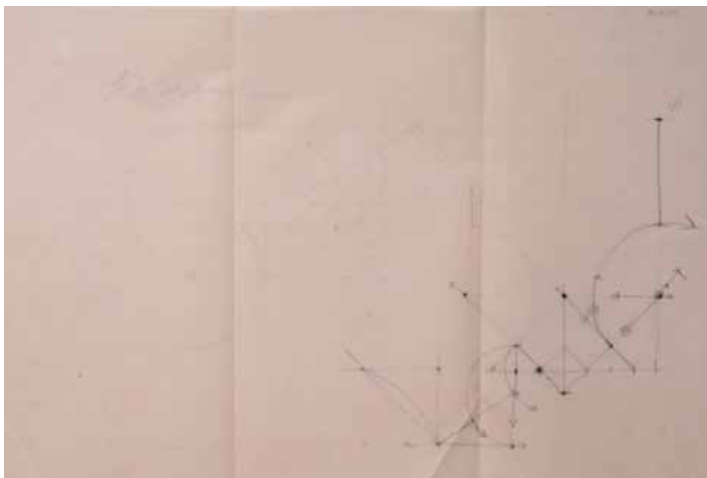

Jelzet: **102454**
 Eredeti jelzet: n.a.
 Tervrajz, hallgatói rajz, fotó: T
 Objektum: Kolozsvári ferences templom, 1-es sz. profil szerkesztése
 Megnevezés: Kolozsvár I
 Helység: Kolozsvár
 Cím: n.a.
 Hrsz: n.a.
 Szerzőségi közlés: [Möller István]
 Szignó: n.a.
 Keltezés: [1916]
 Hordozó: pausz
 Technika: ceruza
 Lépték: 1:1
 Méret: 39,6x56,5 cm
 Állapot: sérült
 Hagyaték: [Möller István]
 Megjegyzés: 102441-102543-ig összetartozó anyag

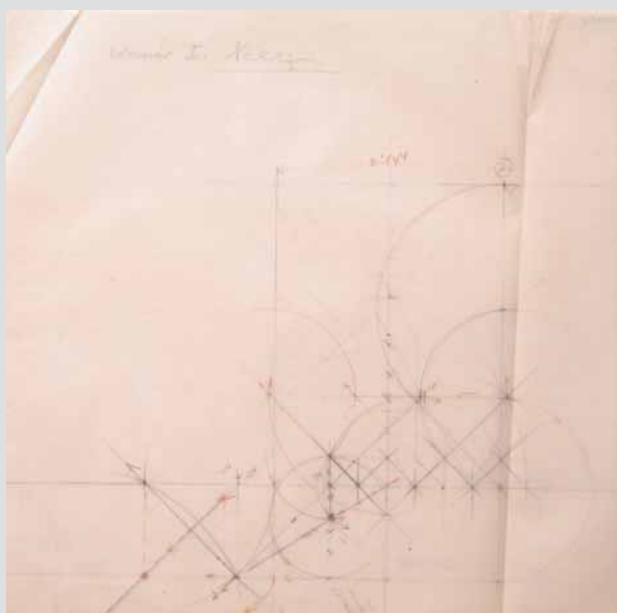

Jelzet: **102455**
 Eredeti jelzet: n.a.
 Tervrajz, hallgatói rajz, fotó: T
 Objektum: Kolozsvári ferences templom, 1-es sz. profil szerkesztése
 Megnevezés: Kolozsvár I. kész
 Helység: Kolozsvár
 Cím: n.a.
 Hrsz: n.a.
 Szerzőségi közlés: [Möller István]
 Szignó: n.a.
 Keltezés: [1916]
 Hordozó: pausz
 Technika: ceruza
 Lépték: 1:1
 Méret: 39x40,5 cm
 Állapot: sérült
 Hagyaték: [Möller István]
 Megjegyzés: 102441-102543-ig összetartozó anyag

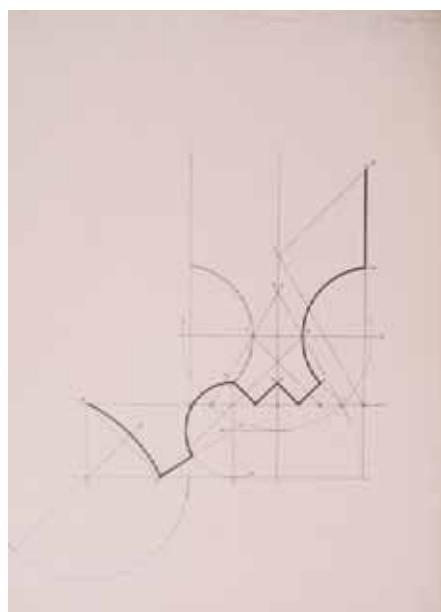

Jelzet: **102456**
 Eredeti jelzet: n.a.
 Tervrajz, hallgatói rajz, fotó: T
 Objektum: Kolozsvári ferences templom, 1-es sz. profil szerkesztése
 Megnevezés: Kolozsvár I. ablak keret
 Helység: Kolozsvár
 Cím: n.a.
 Hrsz: n.a.
 Szerzőségi közlés: n.a.
 Szignó: n.a.
 Keltezés: 1916.03.30.
 Hordozó: papír
 Technika: tus
 Lépték: 1:1
 Méret: 51x36,5 cm
 Állapot: jó
 Hagyaték: Möller István
 Megjegyzés: Pecsét jobbra lent: Schoellershammer
 102441-102543-ig összetartozó anyag



Jelzet: **102457**

Eredeti jelzet: n.a.

Tervrajz, hallgatói rajz, fotó: T

Objektum: Kolozsvári ferences templom, 2-es sz. profil szerkesztése

Megnevezés: Kolozsvár; Ferencrendiek kolostora. végleges

Helység: Kolozsvár

Cím: n.a.

Hrsz: n.a.

Szerzőségi közlés: Möller István

Szignó: középen fent

Keltezés: [1916]

Hordozó: pausz

Technika: ceruza

Lépték: 1:1

Méret: 34,5x40,1 cm

Állapot: sérült

Hagyaték: Möller István

Megjegyzés: Hátdoldalán: profilszerkesztés

102441-102543-ig összetartozó anyag

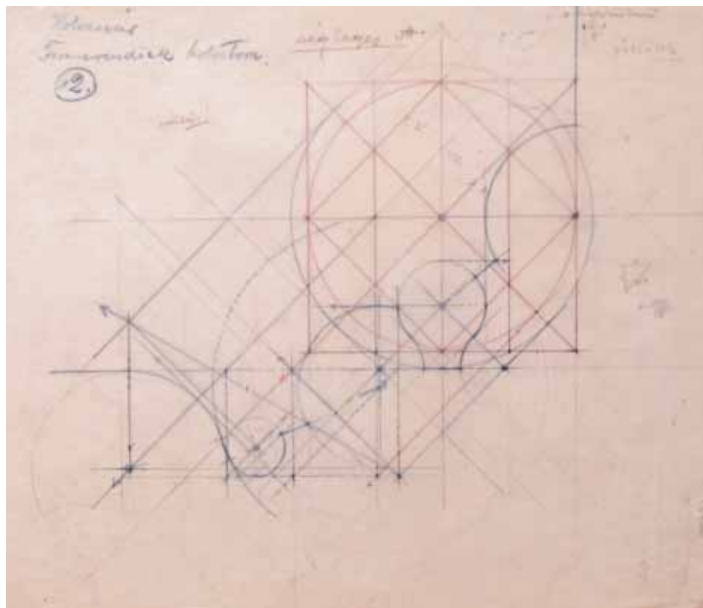

Jelzet: **102458**

Eredeti jelzet: n.a.

Tervrajz, hallgatói rajz, fotó: T

Objektum: Kolozsvári ferences templom, 2-es sz. profil szerkesztése

Megnevezés: Kolozsvár; Ferencrendiek kolostora.

II chablon.

Helység: Kolozsvár

Cím: n.a.

Hrsz: n.a.

Szerzőségi közlés: [Möller István]

Szignó: n.a.

Keltezés: [1916]

Hordozó: pausz

Technika: ceruza

Lépték: 1:1

Méret: 31,5x42 cm

Állapot: jó

Hagyaték: [Möller István]

Megjegyzés: 102441-102543-ig összetartozó anyag

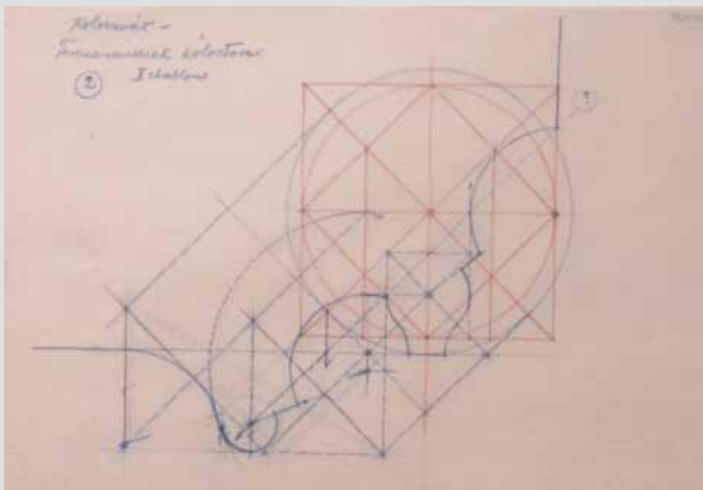

Jelzet: **102459**

Eredeti jelzet: n.a.

Tervrajz, hallgatói rajz, fotó: T

Objektum: Kolozsvári ferences templom, 2-es sz. profil szerkesztése

Megnevezés: Kolozsvár II.

Helység: Kolozsvár

Cím: n.a.

Hrsz: n.a.

Szerzőségi közlés: [Möller István]

Szignó: n.a.

Keltezés: [1916]

Hordozó: pausz

Technika: ceruza

Lépték: 1:1

Méret: 45,2x37,4 cm

Állapot: sérült

Hagyaték: [Möller István]

Megjegyzés: 102441-102543-ig összetartozó anyag

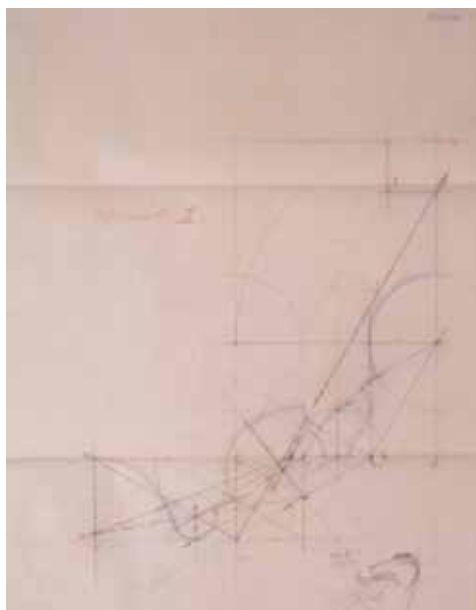

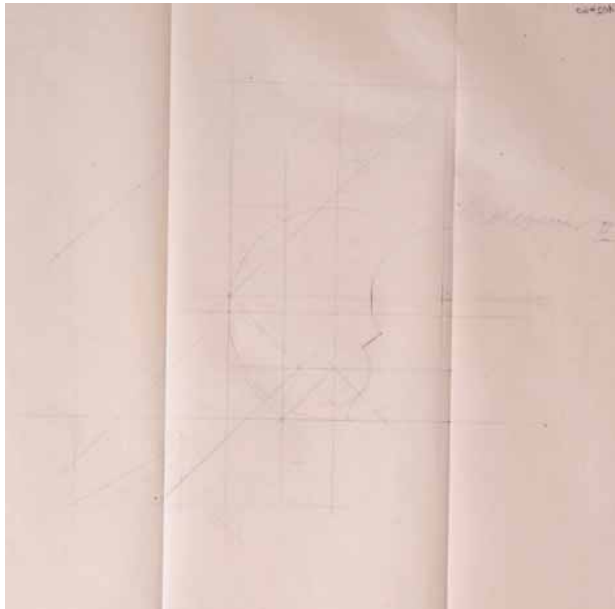

Jelzet: **102460**
 Eredeti jelzet: n.a.
 Tervrajz, hallgatói rajz, fotó: T
 Objektum: Kolozsvári ferences templom, 2-es sz. profil szerkesztése
 Megnevezés: Kolozsvár II
 Helység: Kolozsvár
 Cím: n.a.
 Hrsz: n.a.
 Szerzőségi közlés: [Möller István]
 Szignó: n.a.
 Keltezés: [1916]
 Hordozó: pausz
 Technika: ceruza
 Lépték: 1:1
 Méret: 44x44,8 cm
 Állapot: jó
 Hagyaték: [Möller István]
 Megjegyzés: 102441-102543-ig összetartozó anyag

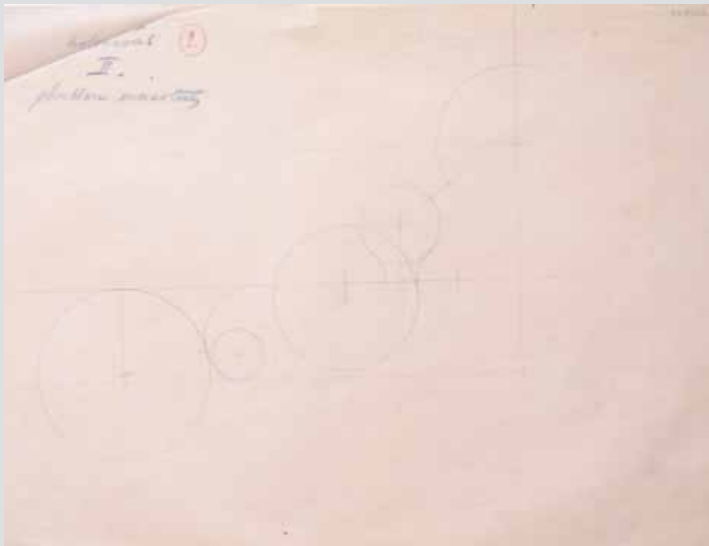

Jelzet: **102461**
 Eredeti jelzet: n.a.
 Tervrajz, hallgatói rajz, fotó: T
 Objektum: Kolozsvári ferences templom, 2-es sz. profil szerkesztése
 Megnevezés: Kolozsvár II. chablon másolat.
 Helység: Kolozsvár
 Cím: n.a.
 Hrsz: n.a.
 Szerzőségi közlés: [Möller István]
 Szignó: n.a.
 Keltezés: [1916]
 Hordozó: pausz
 Technika: ceruza
 Lépték: 1:1
 Méret: 35,3x46 cm
 Állapot: sérült
 Hagyaték: [Möller István]
 Megjegyzés: 102441-102543-ig összetartozó anyag

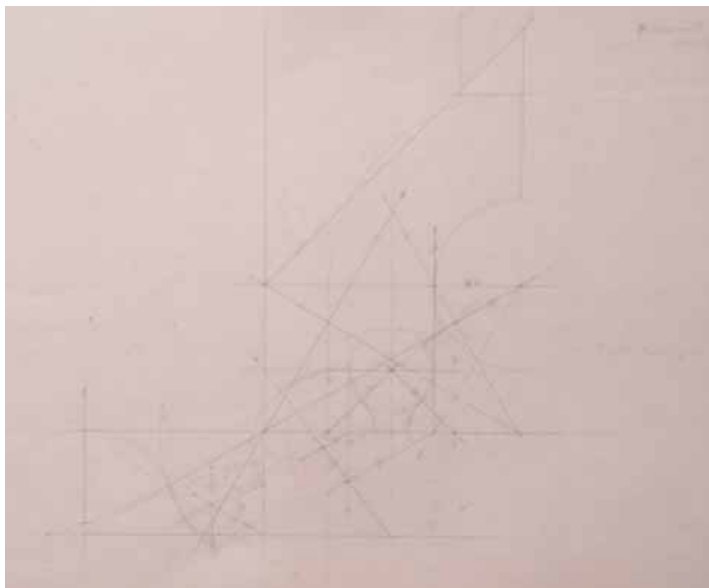

Jelzet: **102462**
 Eredeti jelzet: n.a.
 Tervrajz, hallgatói rajz, fotó: T
 Objektum: Kolozsvári ferences templom, 2-es sz. profil szerkesztése
 Megnevezés: Kolozsvár II.
 Helység: Kolozsvár
 Cím: n.a.
 Hrsz: n.a.
 Szerzőségi közlés: n.a.
 Szignó: n.a.
 Keltezés: 1916.04.15.
 Hordozó: papír
 Technika: ceruza
 Lépték: 1:1
 Méret: 36,3x50,9 cm
 Állapot: jó
 Hagyaték: Möller István
 Megjegyzés: 102441-102543-ig összetartozó anyag

**Jelzet: 102463**

Eredeti jelzet: n.a.

Tervrajz, hallgatói rajz, fotó: T

Objektum: Kolozsvári ferences templom, 3-as sz. profil szerkesztése

Megnevezés: III. Kolozsvár

Helység: Kolozsvár

Cím: n.a.

Hrsz: n.a.

Szerzőségi közlés: [Möller István]

Szignó: n.a.

Keltezés: [1916]

Hordozó: pausz

Technika: ceruza

Lépték: 1:1

Méret: 56x38,7 cm

Állapot: sérült

Hagyaték: [Möller István]

Megjegyzés: 102441-102543-ig összetartozó anyag

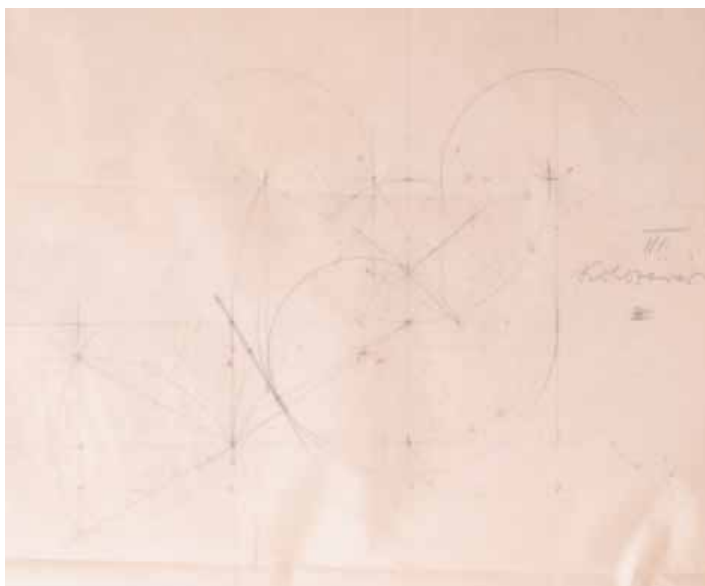
**Jelzet: 102464**

Eredeti jelzet: n.a.

Tervrajz, hallgatói rajz, fotó: T

Objektum: Kolozsvári ferences templom, 3-as sz. profil szerkesztése

Megnevezés: Kolozsvár III.

Helység: Kolozsvár

Cím: n.a.

Hrsz: n.a.

Szerzőségi közlés: [Möller István]

Szignó: n.a.

Keltezés: 1916.04.12.

Hordozó: pausz

Technika: ceruza

Lépték: 1:1

Méret: 46,9x35,4 cm

Állapot: sérült

Hagyaték: [Möller István]

Megjegyzés: 102441-102543-ig összetartozó anyag

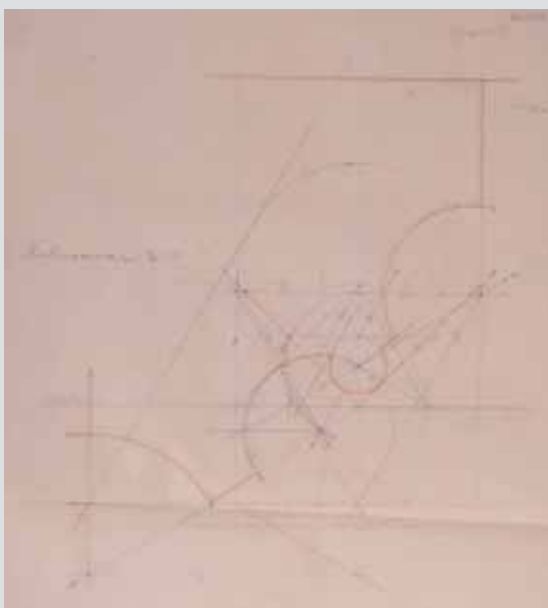
**Jelzet: 102465**

Eredeti jelzet: n.a.

Tervrajz, hallgatói rajz, fotó: T

Objektum: Kolozsvári ferences templom, 3-as sz. profil szerkesztése

Megnevezés: Kolozsvár III.

Helység: Kolozsvár

Cím: n.a.

Hrsz: n.a.

Szerzőségi közlés: [Möller István]

Szignó: n.a.

Keltezés: 1916.04.03.

Hordozó: pausz

Technika: ceruza

Lépték: 1:1

Méret: 48x38,6 cm

Állapot: sérült

Hagyaték: [Möller István]

Megjegyzés: 102441-102543-ig összetartozó anyag



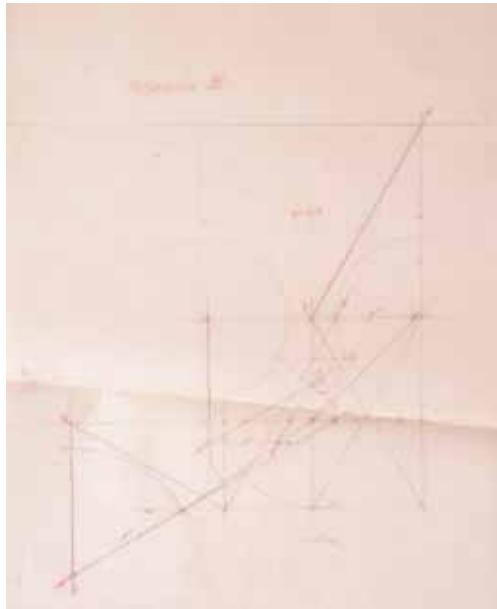

Jelzet: **102466**
 Eredeti jelzet: n.a.
 Tervrajz, hallgatói rajz, fotó: T
 Objektum: Kolozsvári ferences templom, 3-as sz. profil szerkesztése
 Megnevezés: Kolozsvár III.
 Helység: Kolozsvár
 Cím: n.a.
 Hrsz: n.a.
 Szerzőségi közlés: [Möller István]
 Szignó: n.a.
 Keltezés: [1916]
 Hordozó: pausz
 Technika: ceruza
 Lépték: 1:1
 Méret: 47,8x35,5 cm
 Állapot: sérült
 Hagyaték: [Möller István]
 Megjegyzés: 102441-102543-ig összetartozó anyag

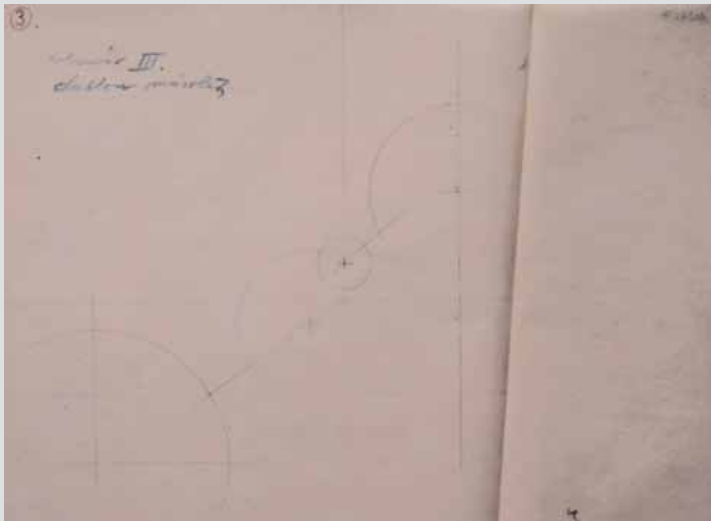

Jelzet: **102467**
 Eredeti jelzet: n.a.
 Tervrajz, hallgatói rajz, fotó: T
 Objektum: Kolozsvári ferences templom, 3-as sz. profil rajza
 Megnevezés: Kolozsvár III.; chablon másolat.
 Helység: Kolozsvár
 Cím: n.a.
 Hrsz: n.a.
 Szerzőségi közlés: [Möller István]
 Szignó: n.a.
 Keltezés: [1916]
 Hordozó: pausz
 Technika: ceruza
 Lépték: 1:1
 Méret: 35,3x45,9 cm
 Állapot: sérült
 Hagyaték: [Möller István]
 Megjegyzés: 102441-102543-ig összetartozó anyag

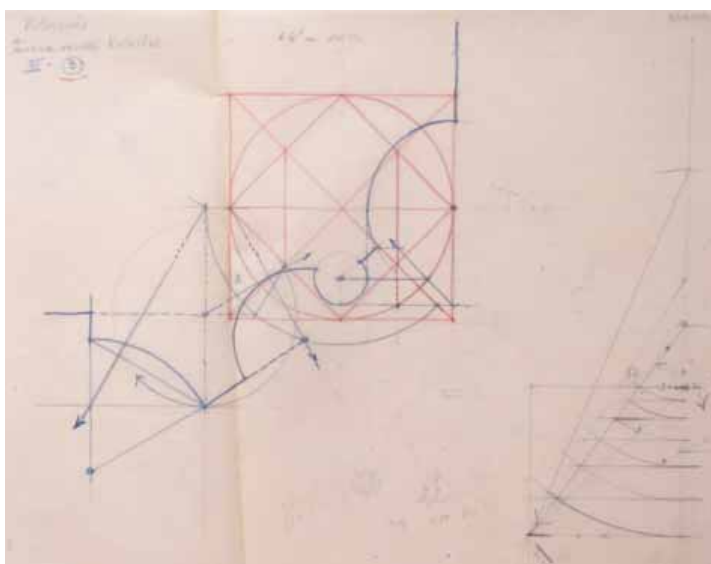

Jelzet: **102468**
 Eredeti jelzet: n.a.
 Tervrajz, hallgatói rajz, fotó: T
 Objektum: Kolozsvári ferences templom, 3-as sz. profil szerkesztése
 Megnevezés: Kolozsvár; Ferencendi kolostor.
 III. 3.
 Helység: Kolozsvár
 Cím: n.a.
 Hrsz: n.a.
 Szerzőségi közlés: [Möller István]
 Szignó: n.a.
 Keltezés: [1916]
 Hordozó: pausz
 Technika: ceruza
 Lépték: 1:1
 Méret: 36,6x47,7 cm
 Állapot: sérült
 Hagyaték: [Möller István]
 Megjegyzés: 102441-102543-ig összetartozó anyag

**Jelzet: 102469**

Eredeti jelzet: n.a.

Tervrajz, hallgatói rajz, fotó: T

Objektum: Kolozsvári ferences templom, 3-as sz. profil szerkesztése

Megnevezés: Kolozsvár III.

Helység: Kolozsvár

Cím: n.a.

Hrsz: n.a.

Szerzőségi közlés: n.a.

Szignó: n.a.

Keltezés: 1916.04.05.

Hordozó: papír

Technika: ceruza

Lépték: 1:1

Méret: 51,7x36,5 cm

Állapot: jó

Hagyaték: Möller István

Megjegyzés: 102441-102543-ig összetartozó anyag

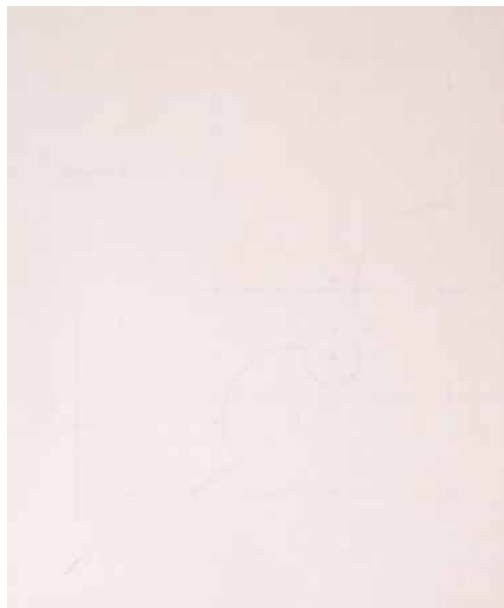
**Jelzet: 102470**

Eredeti jelzet: n.a.

Tervrajz, hallgatói rajz, fotó: T

Objektum: Kolozsvári ferences templom, 4-es sz. profil szerkesztése

Megnevezés: Kolozsvár V.

Helység: Kolozsvár

Cím: n.a.

Hrsz: n.a.

Szerzőségi közlés: [Möller István]

Szignó: n.a.

Keltezés: [1916]

Hordozó: pausz

Technika: ceruza

Lépték: 1:1

Méret: 34,5x47 cm

Állapot: sérült

Hagyaték: [Möller István]

Megjegyzés: 102441-102543-ig összetartozó anyag

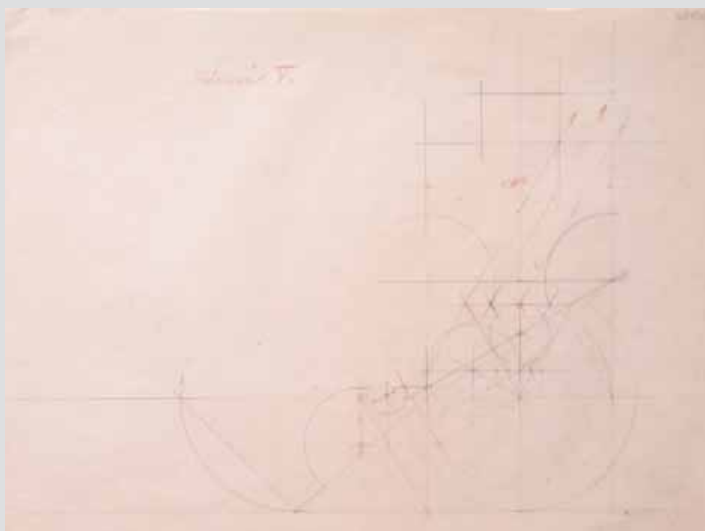
**Jelzet: 102471**

Eredeti jelzet: n.a.

Tervrajz, hallgatói rajz, fotó: T

Objektum: Kolozsvári ferences templom, 4-es sz. profil szerkesztése

Megnevezés: 4 Kolozsvár V.

Helység: Kolozsvár

Cím: n.a.

Hrsz: n.a.

Szerzőségi közlés: [Möller István]

Szignó: n.a.

Keltezés: 1916.06.19.

Hordozó: pausz

Technika: ceruza

Lépték: n.a.

Méret: 42,8x31,2 cm

Állapot: jó

Hagyaték: [Möller István]

Megjegyzés: 102441-102543-ig összetartozó anyag

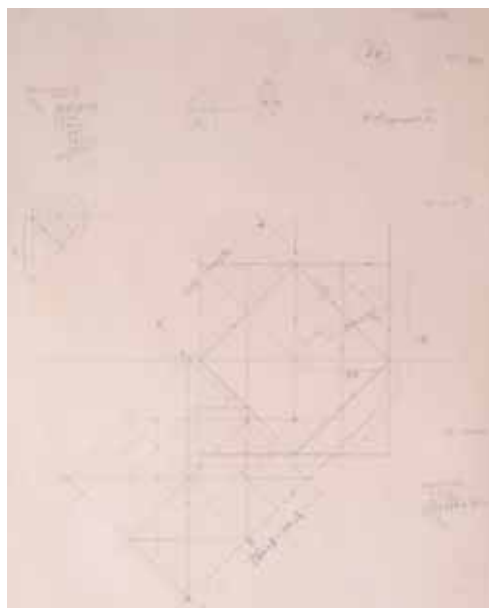

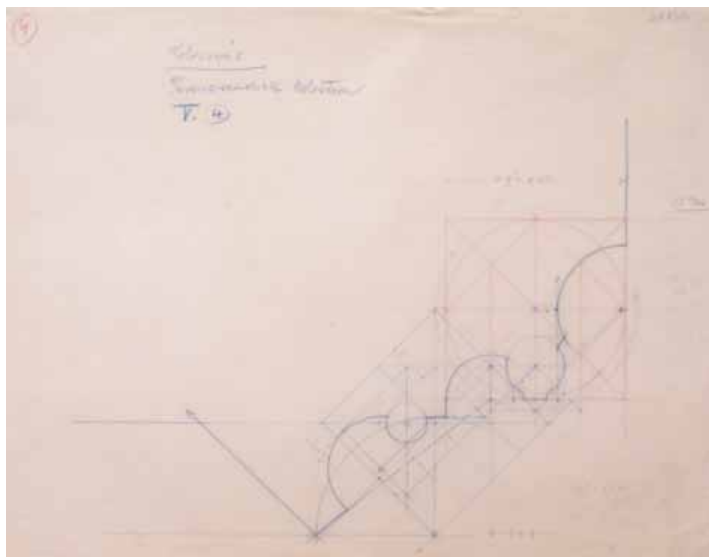

Jelzet: **102472**
 Eredeti jelzet: n.a.
 Tervrajz, hallgatói rajz, fotó: T
 Objektum: Kolozsvári ferences templom, 4-es sz. profil szerkesztése
 Megnevezés: Kolozsvár; Ferencrendiek kolostora V. 4.
 Helység: Kolozsvár
 Cím: n.a.
 Hrsz: n.a.
 Szerzőségi közlés: [Möller István]
 Szignó: n.a.
 Keltezés: [1916]
 Hordozó: pausz
 Technika: ceruza
 Lépték: 1:1
 Méret: 37,4x47,7 cm
 Állapot: sérült
 Hagyaték: [Möller István]
 Megjegyzés: Hátoldalán: profilszerkesztés
 102441-102543-ig összetartozó anyag

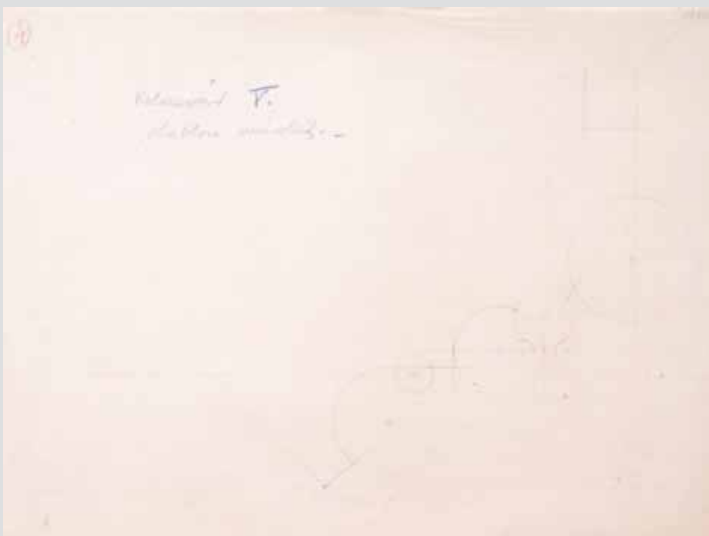

Jelzet: **102473**
 Eredeti jelzet: n.a.
 Tervrajz, hallgatói rajz, fotó: T
 Objektum: Kolozsvári ferences templom, 4-es sz. profil rajza
 Megnevezés: Kolozsvár V.; chablon másolat.
 Helység: Kolozsvár
 Cím: n.a.
 Hrsz: n.a.
 Szerzőségi közlés: [Möller István]
 Szignó: n.a.
 Keltezés: [1916]
 Hordozó: pausz
 Technika: ceruza
 Lépték: 1:1
 Méret: 37,3x48,5 cm
 Állapot: sérült
 Hagyaték: [Möller István]
 Megjegyzés: 102441-102543-ig összetartozó anyag



Jelzet: **102474**
 Eredeti jelzet: n.a.
 Tervrajz, hallgatói rajz, fotó: T
 Objektum: Kolozsvári ferences templom, 4-es sz. profil szerkesztése
 Megnevezés: 4. Kolozsvár V.
 Helység: Kolozsvár
 Cím: n.a.
 Hrsz: n.a.
 Szerzőségi közlés: [Möller István]
 Szignó: n.a.
 Keltezés: [1916]
 Hordozó: papír
 Technika: ceruza
 Lépték: 1:1
 Méret: 36,7x43,2 cm
 Állapot: sérült
 Hagyaték: [Möller István]
 Megjegyzés: 102441-102543-ig összetartozó anyag

**Jelzet: 102475**

Eredeti jelzet: n.a.
 Tervrajz, hallgatói rajz, fotó: T
 Objektum: Kolozsvári ferences templom, 4-es sz. profil szerkesztése
 Megnevezés: Kolozsvár IV.
 Helység: Kolozsvár
 Cím: n.a.
 Hrsz: n.a.
 Szerzőségi közlés: n.a.
 Szignó: n.a.
 Keltezés: [1916]
 Hordozó: papír
 Technika: ceruza
 Lépték: 1:1
 Méret: 36,5x51 cm
 Állapot: jó
 Hagyaték: Möller István
 Megjegyzés: Hátdalán: profilszerkesztés
 102441-102543-ig összetartozó anyag

**Jelzet: 102476**

Eredeti jelzet: n.a.
 Tervrajz, hallgatói rajz, fotó: T
 Objektum: Kolozsvári ferences templom, 5-ös sz. profil szerkesztése
 Megnevezés: Kolozsvár Ferencrendiek kolostora V. 5 végleges.
 Helység: Kolozsvár
 Cím: n.a.
 Hrsz: n.a.
 Szerzőségi közlés: Möller István
 Szignó: jobbra lent
 Keltezés: 1916.06.09.
 Hordozó: pausz
 Technika: ceruza
 Lépték: 1:1
 Méret: 47,6x25,4 cm
 Állapot: jó
 Hagyaték: Möller István
 Megjegyzés: Hátdalán: profilszerkesztés
 102441-102543-ig összetartozó anyag

**Jelzet: 102477**

Eredeti jelzet: n.a.
 Tervrajz, hallgatói rajz, fotó: T
 Objektum: Kolozsvári ferences templom, 5-ös sz. profil szerkesztése
 Megnevezés: Kolozsvár. Ferencrendiek kolostora. V. 5.
 Helység: Kolozsvár
 Cím: n.a.
 Hrsz: n.a.
 Szerzőségi közlés: [Möller István]
 Szignó: n.a.
 Keltezés: [1916]
 Hordozó: pausz
 Technika: ceruza
 Lépték: 1:1
 Méret: 47,4x28,7 cm
 Állapot: jó
 Hagyaték: [Möller István]
 Megjegyzés: Hátdalán: profilszerkesztés
 102441-102543-ig összetartozó anyag

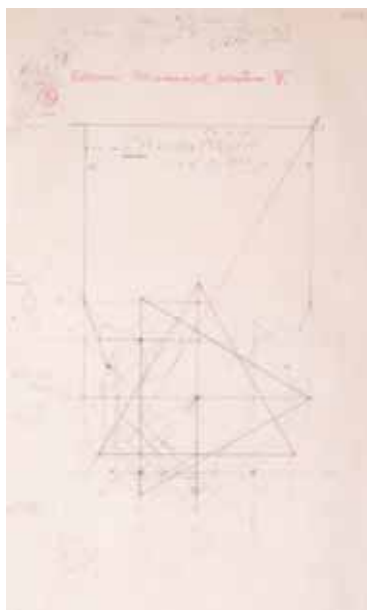

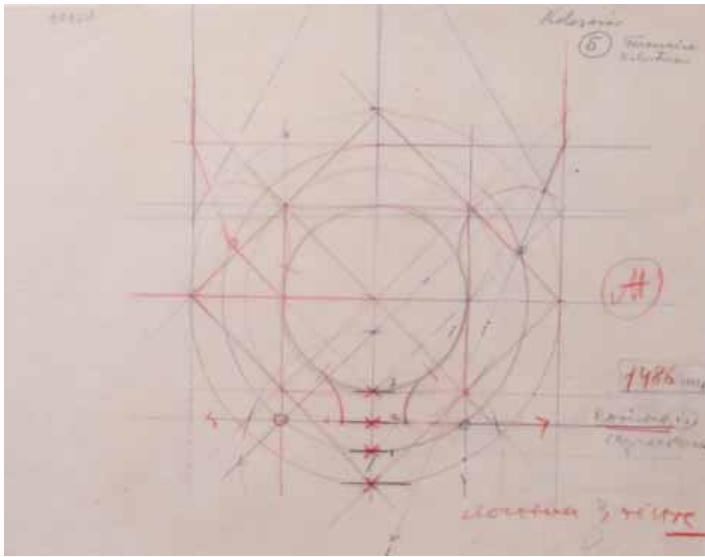

Jelzet: **102478**
 Eredeti jelzet: n.a.
 Tervrajz, hallgatói rajz, fotó: T
 Objektum: Kolozsvári ferences templom, 5-ös sz. profil szerkesztése
 Megnevezés: Kolozsvár 5. Ferenciek kolostora.
 Helység: Kolozsvár
 Cím: n.a.
 Hrsz: n.a.
 Szerzőségi közlés: Möller István
 Szignó: jobbra középen
 Keltezés: [1916]
 Hordozó: pausz
 Technika: ceruza
 Lépték: 1:1
 Méret: 27,8x36,7 cm
 Állapot: sérült
 Hagyaték: Möller István
 Megjegyzés: 102441-102543-ig összetartozó anyag

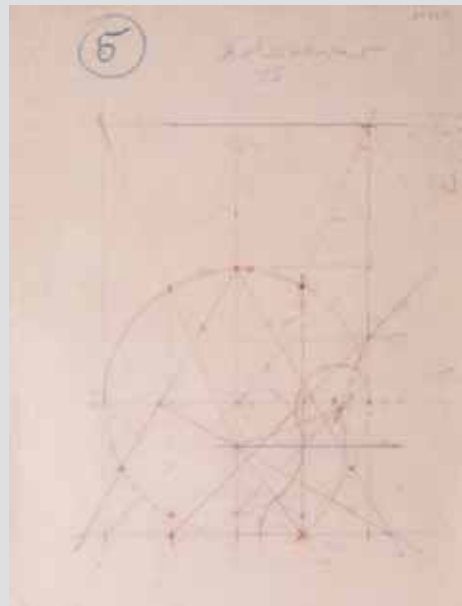

Jelzet: **102479**
 Eredeti jelzet: n.a.
 Tervrajz, hallgatói rajz, fotó: T
 Objektum: Kolozsvári ferences templom, 5-ös sz. profil szerkesztése
 Megnevezés: 5 Kolozsvár V. sz.; Kolozsvár Szt. fer. r. k
 Helység: Kolozsvár
 Cím: n.a.
 Hrsz: n.a.
 Szerzőségi közlés: [Möller István]
 Szignó: n.a.
 Keltezés: [1916]
 Hordozó: pausz
 Technika: ceruza
 Lépték: 1:1
 Méret: 45,5x31,5 cm
 Állapot: sérült
 Hagyaték: [Möller István]
 Megjegyzés: 102441-102543-ig összetartozó anyag

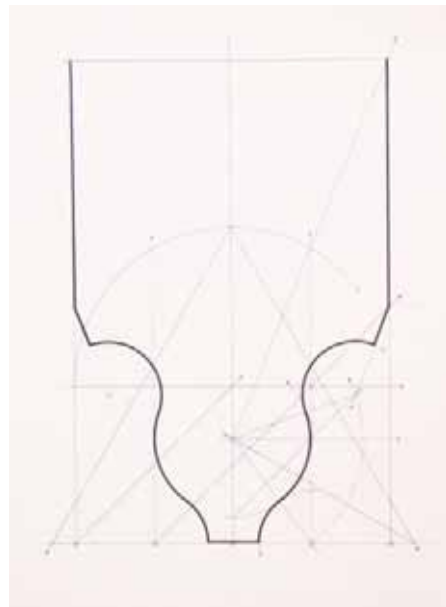

Jelzet: **102480**
 Eredeti jelzet: n.a.
 Tervrajz, hallgatói rajz, fotó: T
 Objektum: Kolozsvári ferences templom, 5-ös sz. profil szerkesztése
 Megnevezés: 5. Kolozsvár.
 Helység: Kolozsvár
 Cím: n.a.
 Hrsz: n.a.
 Szerzőségi közlés: n.a.
 Szignó: n.a.
 Keltezés: [1916]
 Hordozó: papír
 Technika: tus
 Lépték: 1:1
 Méret: 36,4x50,9 cm
 Állapot: jó
 Hagyaték: Möller István
 Megjegyzés: 102441-102543-ig összetartozó anyag

Jelzet: 102481

Eredeti jelzet: n.a.

Tervrajz, hallgatói rajz, fotó: T

Objektum: Kolozsvári Farkas utcai templom,

6-os sz. profil szerkesztése

Megnevezés: Kolozsvár Farkas utcai ref. templom. 6

Helység: Kolozsvár

Cím: n.a.

Hrsz: n.a.

Szerzőségi közlés: Möller István

Szignó: balra lent

Keltezés: [1916]

Hordozó: pausz

Technika: ceruza

Lépték: 1:1

Méret: 43,2x32 cm

Állapot: sérült

Hagyaték: Möller István

Megjegyzés: 102441-102543-ig összetartozó anyag

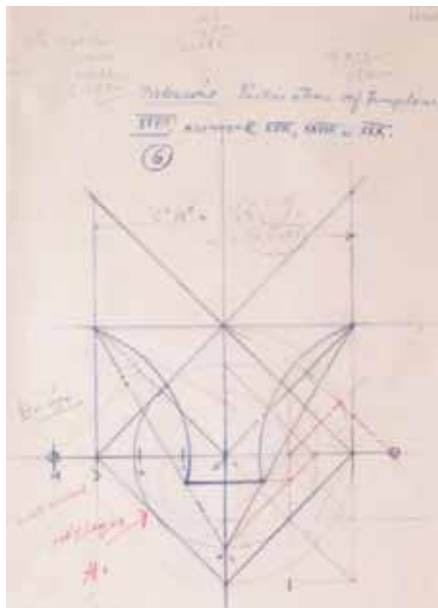
**Jelzet: 102482**

Eredeti jelzet: n.a.

Tervrajz, hallgatói rajz, fotó: T

Objektum: Kolozsvári Farkas utcai templom, 6-os sz. profil szerkesztése

Megnevezés: Kolozsvár 6

Helység: Kolozsvár

Cím: n.a.

Hrsz: n.a.

Szerzőségi közlés: [Möller István]

Szignó: n.a.

Keltezés: [1916]

Hordozó: pausz

Technika: ceruza

Lépték: 1:1

Méret: 43,5x32,5 cm

Állapot: sérült

Hagyaték: [Möller István]

Megjegyzés: 102441-102543-ig összetartozó anyag

**Jelzet: 102483**

Eredeti jelzet: n.a.

Tervrajz, hallgatói rajz, fotó: T

Objektum: Kolozsvári Farkas utcai templom, 6-os sz. profil szerkesztése

Megnevezés: Kolozsvár; Farkas utcai ref. templom. 6.

Helység: Kolozsvár

Cím: n.a.

Hrsz: n.a.

Szerzőségi közlés: [Möller István]

Szignó: n.a.

Keltezés: [1916]

Hordozó: pausz

Technika: ceruza

Lépték: 1:1

Méret: 31,1x33,7 cm

Állapot: sérült

Hagyaték: [Möller István]

Megjegyzés: 102441-102543-ig összetartozó anyag

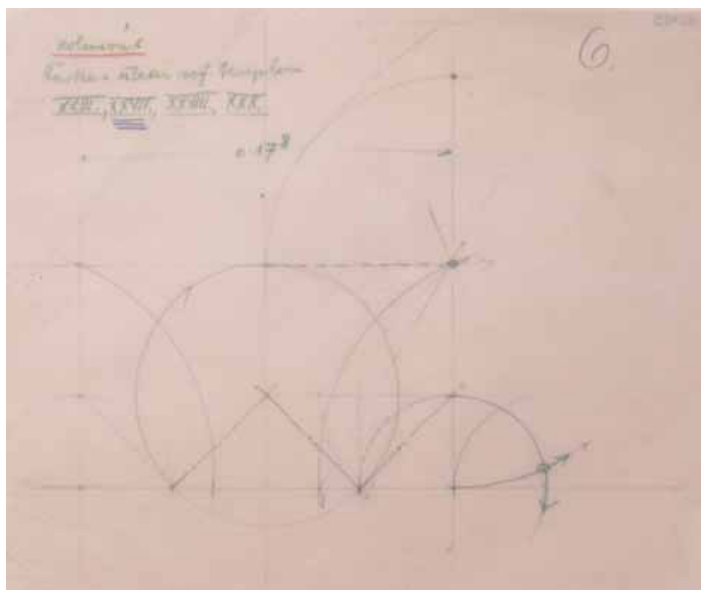



Jelzet: **102484**
 Eredeti jelzet: n.a.
 Tervrajz, hallgatói rajz, fotó: T
 Objektum: Kolozsvári Farkas utcai templom, 6-os sz. profil szerkesztése
 Megnevezés: 6 Kolozsvár
 Helység: Kolozsvár
 Cím: n.a.
 Hrsz: n.a.
 Szerzőségi közlés: Möller István
 Szignó: jobbra középen
 Keltezés: [1916]
 Hordozó: pausz
 Technika: ceruza
 Lépték: 1:1
 Méret: 47,4x24,9 cm
 Állapot: sérült
 Hagyaték: Möller István
 Megjegyzés: Hátoldalán: profilszerkesztés
 102441-102543-ig összetartozó anyag

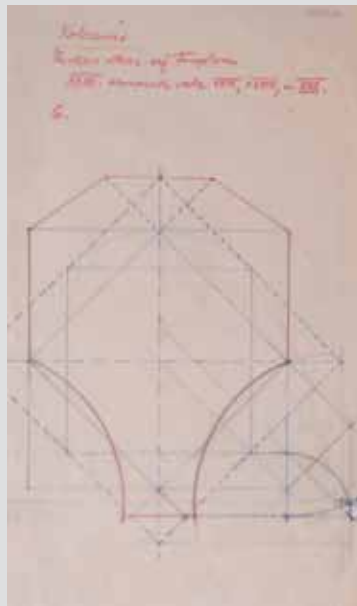

Jelzet: **102485**
 Eredeti jelzet: n.a.
 Tervrajz, hallgatói rajz, fotó: T
 Objektum: Kolozsvári Farkas utcai templom, 6-os sz. profil szerkesztése
 Megnevezés: Kolozsvár; Farkas utcai ref. templom 6.
 Helység: Kolozsvár
 Cím: n.a.
 Hrsz: n.a.
 Szerzőségi közlés: [Möller István]
 Szignó: n.a.
 Keltezés: [1916]
 Hordozó: pausz
 Technika: ceruza
 Lépték: 1:1
 Méret: 43,6x25,5 cm
 Állapot: rossz
 Hagyaték: [Möller István]
 Megjegyzés: 102441-102543-ig összetartozó anyag



Jelzet: **102486**
 Eredeti jelzet: n.a.
 Tervrajz, hallgatói rajz, fotó: T
 Objektum: Kolozsvári Farkas utcai templom, 6-os sz. profil
 felmérési rajza
 Megnevezés: Kolozsvár 6
 Helység: Kolozsvár
 Cím: n.a.
 Hrsz: n.a.
 Szerzőségi közlés: [Möller István]
 Szignó: n.a.
 Keltezés: [1916]
 Hordozó: pausz
 Technika: ceruza
 Lépték: 1:1
 Méret: 55,3x32,4 cm
 Állapot: sérült
 Hagyaték: [Möller István]
 Megjegyzés: Felmérési nyomtat 102441-102543-ig összetartozó anyag



Jelzet: **102487**

Eredeti jelzet: n.a.

Tervrajz, hallgatói rajz, fotó: T

Objektum: Kolozsvári ferences templom, 7-es sz. profil szerkesztése

Megnevezés: Kolozsvár 7 Kisterem végleges

Helység: Kolozsvár

Cím: n.a.

Hrsz: n.a.

Szerzőségi közlés: Möller István

Szignó: jobbra lent, középen

Keltezés: [1916]

Hordozó: pausz

Technika: ceruza

Lépték: 1:1

Méret: 47,6x22,1 cm

Állapot: jó

Hagyaték: Möller István

Megjegyzés: 102441-102543-ig összetartozó anyag



Jelzet: **102488**

Eredeti jelzet: n.a.

Tervrajz, hallgatói rajz, fotó: T

Objektum: Kolozsvári ferences templom, 7-es sz. profil szerkesztése

Megnevezés: Kolozsvár.; Szt. Ferenczrendiek zárdája 7; II. 1. Kisterem

Helység: Kolozsvár

Cím: n.a.

Hrsz: n.a.

Szerzőségi közlés: n.a.

Szignó: n.a.

Keltezés: [1916]

Hordozó: pausz

Technika: ceruza

Lépték: 1:1

Méret: 33,6x18,7 cm

Állapot: sérült

Hagyaték: Möller István

Megjegyzés: 102441-102543-ig összetartozó anyag



Jelzet: **102489**

Eredeti jelzet: n.a.

Tervrajz, hallgatói rajz, fotó: T

Objektum: Kolozsvári ferences templom, 7-es sz. profil szerkesztése

Megnevezés: 7 Kolozsvár

Helység: Kolozsvár

Cím: n.a.

Hrsz: n.a.

Szerzőségi közlés: n.a.

Szignó: n.a.

Keltezés: [1916]

Hordozó: pausz

Technika: ceruza

Lépték: 1:1

Méret: 49,9x22 cm

Állapot: jó

Hagyaték: Möller István

Megjegyzés: 102441-102543-ig összetartozó anyag

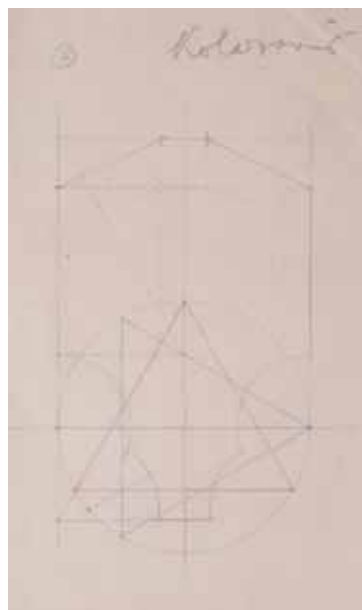

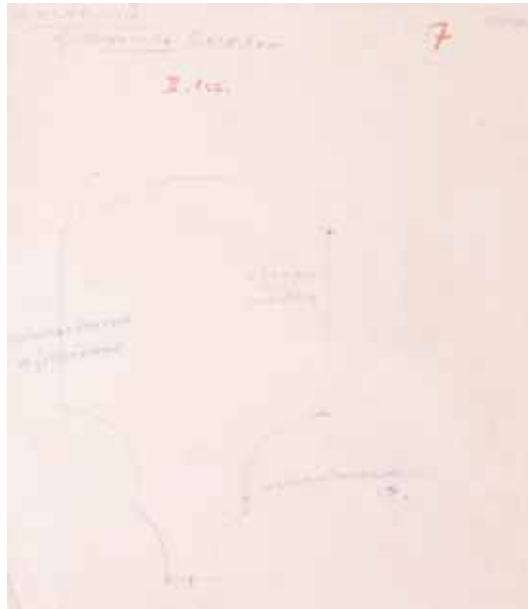

Jelzet: **102490**
 Eredeti jelzet: n.a.
 Tervrajz, hallgatói rajz, fotó: T
 Objektum: Kolozsvári ferences templom, 7-es sz. profil rajza
 Megnevezés: Kolozsvár; ferenczrendi kolostor 7; II. 1. sz.
 Helység: Kolozsvár
 Cím: n.a.
 Hrsz: n.a.
 Szerzőségi közlés: Möller István
 Szignó: középén
 Keltezés: [1916]
 Hordozó: pausz
 Technika: ceruza
 Lépték: 1:1
 Méret: 34x26,7 cm
 Állapot: sérült
 Hagyaték: Möller István
 Megjegyzés: Felmérési nyomat
 102441-102543-ig összetartozó anyag

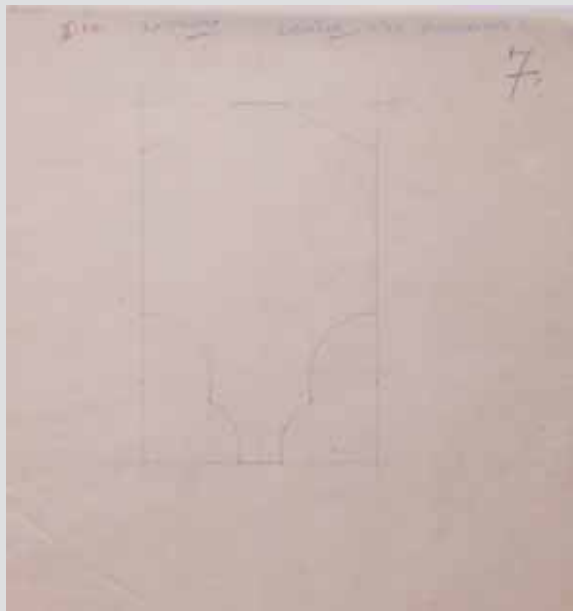

Jelzet: **102491**
 Eredeti jelzet: n.a.
 Tervrajz, hallgatói rajz, fotó: T
 Objektum: Kolozsvári ferences templom,
 7-es sz. profil felmérési rajza
 Megnevezés: II. 1. sz. Kolozsvár felvétel Szt ferenczrendi t. 7.
 Helység: Kolozsvár
 Cím: n.a.
 Hrsz: n.a.
 Szerzőségi közlés: [Möller István]
 Szignó: n.a.
 Keltezés: [1916]
 Hordozó: pausz
 Technika: ceruza
 Lépték: 1:1
 Méret: 34,8x33,7 cm
 Állapot: sérült
 Hagyaték: [Möller István]
 Megjegyzés: 102441-102543-ig összetartozó anyag

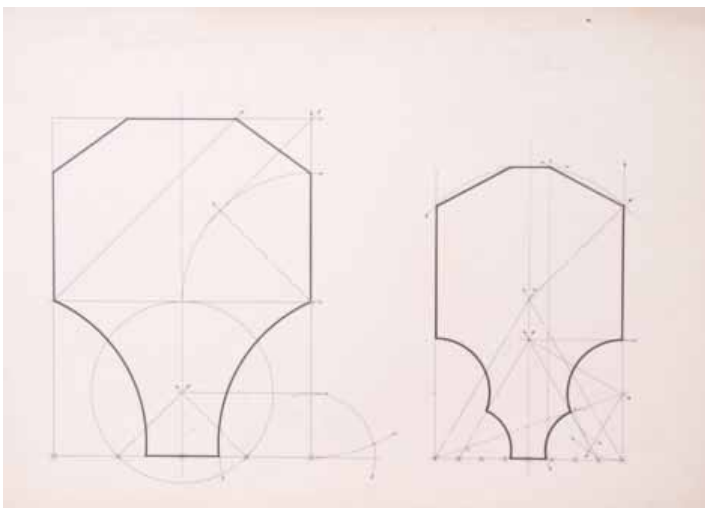

Jelzet: **102492**
 Eredeti jelzet: n.a.
 Tervrajz, hallgatói rajz, fotó: T
 Objektum: Kolozsvári Farkas utcai templom,
 6-os és 7-es sz. profil szerkesztése
 Megnevezés: Kolozsvár; Farkas utcai reform. templom. 6.;
 7. Kolozsvár; Ferenczrendiek zárdája; II. 1. Kisterem
 Helység: Kolozsvár
 Cím: n.a.
 Hrsz: n.a.
 Szerzőségi közlés: n.a.
 Szignó: n.a.
 Keltezés: [1916]
 Hordozó: papír
 Technika: tus
 Lépték: 1:1
 Méret: 36,5x51 cm
 Állapot: jó
 Hagyaték: Möller István
 Megjegyzés: 102441-102543-ig összetartozó anyag

Jelzet: 102493

Eredeti jelzet: n.a.

Tervrajz, hallgatói rajz, fotó: T

Objektum: Kolozsvári ferences templom, 8-as sz. profil szerkesztése

Megnevezés: Kolozsvár 8

Helység: Kolozsvár

Cím: n.a.

Hrsz: n.a.

Szerzőségi közlés: Möller István

Szignó: középen lent

Keltezés: [1916]

Hordozó: pausz

Technika: ceruza

Lépték: 1:1

Méret: 27,8x43,4 cm

Állapot: sérült

Hagyaték: Möller István

Megjegyzés: 102441-102543-ig összetartozó anyag

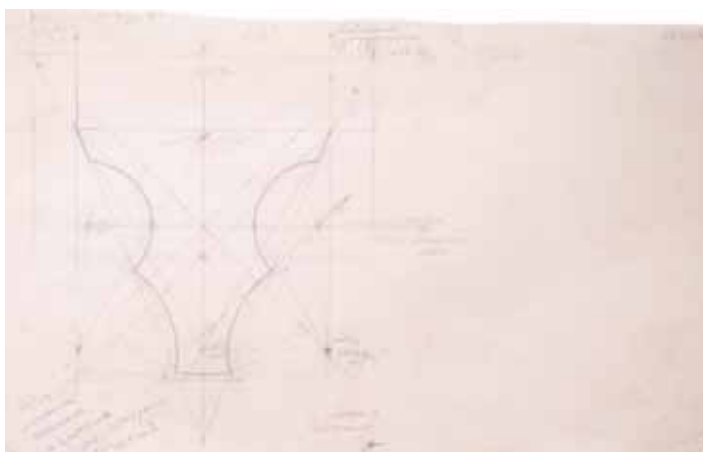
**Jelzet: 102494**

Eredeti jelzet: n.a.

Tervrajz, hallgatói rajz, fotó: T

Objektum: Kolozsvári ferences templom, 8-as sz. profil felmérési rajza

Megnevezés: 8.

Helység: Kolozsvár

Cím: n.a.

Hrsz: n.a.

Szerzőségi közlés: [Möller István]

Szignó: n.a.

Keltezés: [1916]

Hordozó: pausz

Technika: ceruza

Lépték: 1:1

Méret: 34,9x21,2 cm

Állapot: jó

Hagyaték: [Möller István]

Megjegyzés: Felmérési nyomat

102441-102543-ig összetartozó anyag

**Jelzet: 102495**

Eredeti jelzet: n.a.

Tervrajz, hallgatói rajz, fotó: T

Objektum: Kolozsvári ferences templom, 8-as sz. profil szerkesztése

Megnevezés: 8. Kolozsvár; végleges

Helység: Kolozsvár

Cím: n.a.

Hrsz: n.a.

Szerzőségi közlés: [Möller István]

Szignó: n.a.

Keltezés: 1916.06.21.

Hordozó: pausz

Technika: ceruza

Lépték: 1:1

Méret: 49x27,5 cm

Állapot: sérült

Hagyaték: Möller István

Megjegyzés: 102441-102543-ig összetartozó anyag

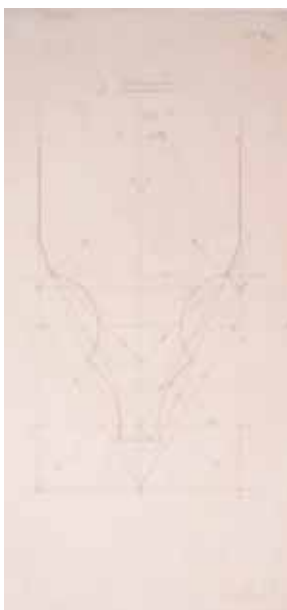

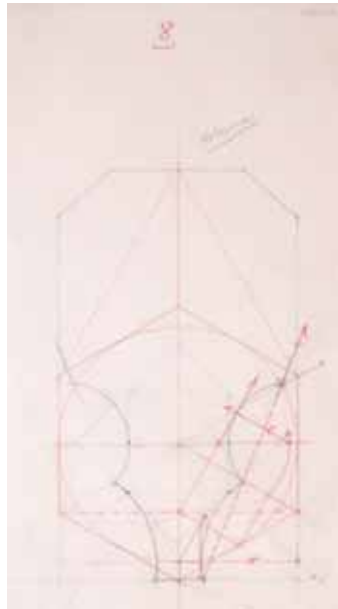

Jelzet: **102496**
 Eredeti jelzet: n.a.
 Tervrajz, hallgatói rajz, fotó: T
 Objektum: Kolozsvári ferencs templom, 8-as sz. profil szerkesztése
 Megnevezés: 8 Kolozsvár
 Helység: Kolozsvár
 Cím: n.a.
 Hrsz: n.a.
 Szerzőségi közlés: [Möller István]
 Szignó: n.a.
 Keltezés: [1916]
 Hordozó: pausz
 Technika: ceruza
 Lépték: 1:1
 Méret: 40,6x23,2 cm
 Állapot: jó
 Hagyaték: [Möller István]
 Megjegyzés: 102441-102543-ig összetartozó anyag

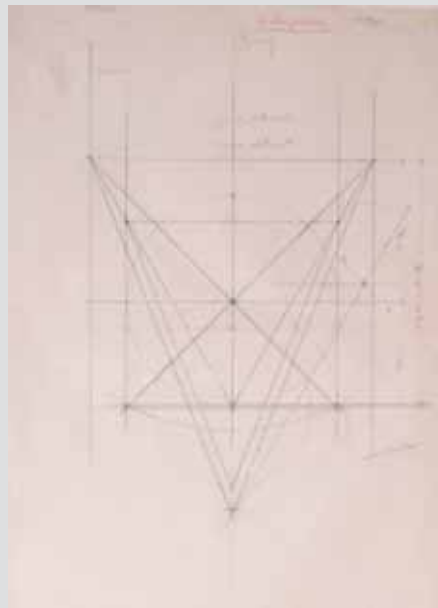

Jelzet: **102497**
 Eredeti jelzet: n.a.
 Tervrajz, hallgatói rajz, fotó: T
 Objektum: Kolozsvári ferencs templom, 8-as és 9-es sz. profil szerkesztése
 Megnevezés: Kolozsvár 8-9
 Helység: Kolozsvár
 Cím: n.a.
 Hrsz: n.a.
 Szerzőségi közlés: [Möller István]
 Szignó: n.a.
 Keltezés: 1916.06.21.
 Hordozó: pausz
 Technika: ceruza
 Lépték: 1:1
 Méret: 50,6x34,8 cm
 Állapot: sérült
 Hagyaték: [Möller István]
 Megjegyzés: 102441-102543-ig összetartozó anyag



Jelzet: **102498**
 Eredeti jelzet: n.a.
 Tervrajz, hallgatói rajz, fotó: T
 Objektum: Kolozsvári ferencs templom, 8-as és 9-es sz. profil szerkesztése
 Megnevezés: 8-9 Kolozsvár; végleges
 Helység: Kolozsvár
 Cím: n.a.
 Hrsz: n.a.
 Szerzőségi közlés: [Möller István]
 Szignó: n.a.
 Keltezés: 1916.06.21.
 Hordozó: papír
 Technika: ceruza
 Lépték: 1:1
 Méret: 52,7x40,2 cm
 Állapot: jó
 Hagyaték: [Möller István]
 Megjegyzés: 102441-102543-ig összetartozó anyag



Jelzet: **102499**

Eredeti jelzet: n.a.

Tervrajz, hallgatói rajz, fotó: T

Objektum: Kolozsvári ferences templom, 9-es sz. profil szerkesztése

Megnevezés: 9. Kolozsvár; végleges

Helység: Kolozsvár

Cím: n.a.

Hrsz: n.a.

Szerzőségi közlés: Azonosítatlan szignó

Szignó: jobbra fent

Keltezés: 1916.06.21.

Hordozó: pausz

Technika: ceruza

Lépték: 1:1

Méret: 47,4x26,8 cm

Állapot: sérült

Hagyaték: Möller István

Megjegyzés: 102441-102543-ig összetartozó anyag



Jelzet: **102500**

Eredeti jelzet: n.a.

Tervrajz, hallgatói rajz, fotó: T

Objektum: Kolozsvári ferences templom, 9-es sz. profil szerkesztése

Megnevezés: Kolozsvár 9.

Helység: Kolozsvár

Cím: n.a.

Hrsz: n.a.

Szerzőségi közlés: [Möller István]

Szignó: n.a.

Keltezés: 1916.06.09.

Hordozó: pausz

Technika: ceruza

Lépték: 1:1

Méret: 74,9x47,3 cm

Állapot: sérült

Hagyaték: [Möller István]

Megjegyzés: 102441-102543-ig összetartozó anyag

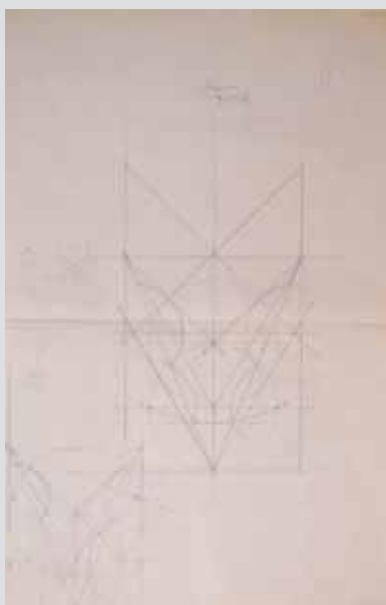

Jelzet: **102501**

Eredeti jelzet: n.a.

Tervrajz, hallgatói rajz, fotó: T

Objektum: Kolozsvári ferences templom, 9-es sz. profil szerkesztése

Megnevezés: 9 Kolozsvár

Helység: Kolozsvár

Cím: n.a.

Hrsz: n.a.

Szerzőségi közlés: [Möller István]

Szignó: n.a.

Keltezés: 1916.06.24.

Hordozó: pausz

Technika: ceruza

Lépték: 1:1

Méret: 36,6x28,2 cm

Állapot: jó

Hagyaték: [Möller István]

Megjegyzés: 102441-102543-ig összetartozó anyag

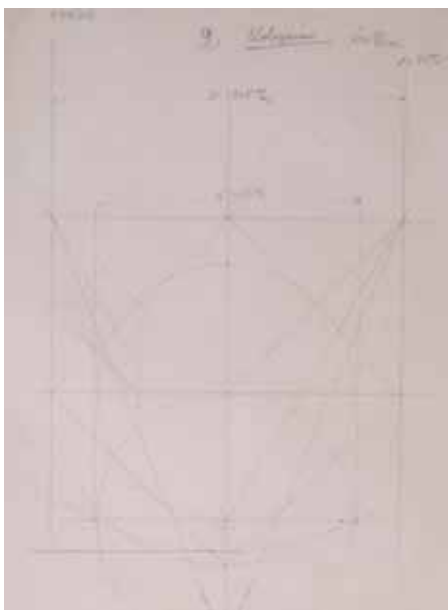

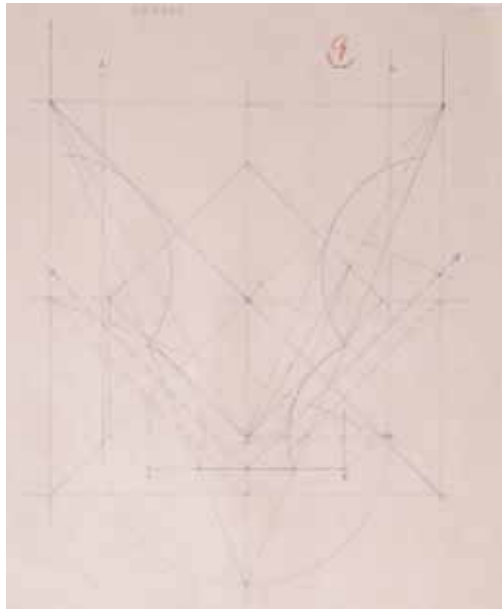

Jelzet: **102502**
 Eredeti jelzet: n.a.
 Tervrajz, hallgatói rajz, fotó: T
 Objektum: Kolozsvári ferences templom,
 9-es sz. profil szerkesztése
 Megnevezés: 9
 Helység: Kolozsvár
 Cím: n.a.
 Hrsz: n.a.
 Szerzőségi közlés: [Möller István]
 Szignó: n.a.
 Keltezés: [1916]
 Hordozó: pausz
 Technika: ceruza
 Lépték: 1:1
 Méret: 32,8x31,4 cm
 Állapot: sérült
 Hagyaték: [Möller István]
 Megjegyzés: 102441-102543-ig összetartozó anyag

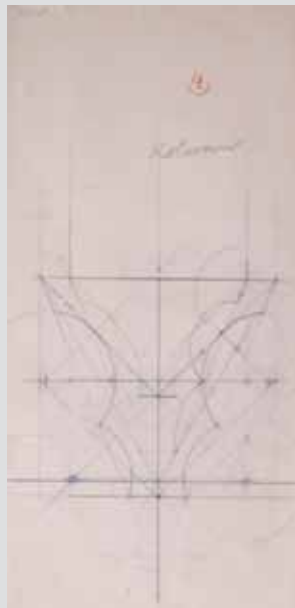

Jelzet: **102503**
 Eredeti jelzet: n.a.
 Tervrajz, hallgatói rajz, fotó: T
 Objektum: Kolozsvári ferences templom,
 9-es sz. profil szerkesztése
 Megnevezés: 9 Kolozsvár
 Helység: Kolozsvár
 Cím: n.a.
 Hrsz: n.a.
 Szerzőségi közlés: [Möller István]
 Szignó: n.a.
 Keltezés: [1916]
 Hordozó: pausz
 Technika: ceruza
 Lépték: 1:1
 Méret: 54,5x26,8 cm
 Állapot: sérült
 Hagyaték: [Möller István]
 Megjegyzés: 102441-102543-ig összetartozó anyag



Jelzet: **102504**
 Eredeti jelzet: n.a.
 Tervrajz, hallgatói rajz, fotó: T
 Objektum: Kolozsvári ferences templom,
 9-es sz. profil szerkesztése
 Megnevezés: Kolozsvár 9
 Helység: Kolozsvár
 Cím: n.a.
 Hrsz: n.a.
 Szerzőségi közlés: Möller István
 Szignó: jobbra lent
 Keltezés: [1916]
 Hordozó: pausz
 Technika: ceruza
 Lépték: 1:1
 Méret: 54x32,5 cm
 Állapot: sérült
 Hagyaték: Möller István
 Megjegyzés: 102441-102543-ig összetartozó anyag



Jelzet: **102505**

Eredeti jelzet: n.a.

Tervrajz, hallgatói rajz, fotó: T

Objektum: Kolozsvári ferences templom, 9-es sz. profil szerkesztése

Megnevezés: 9 Kolozsvár

Helység: Kolozsvár

Cím: n.a.

Hrsz: n.a.

Szerzőségi közlés: [Möller István]

Szignó: n.a.

Keltezés: [1916]

Hordozó: pausz

Technika: ceruza

Lépték: 1:1

Méret: 55x30,5 cm

Állapot: sérült

Hagyaték: [Möller István]

Megjegyzés: 102441-102543-ig összetartozó anyag

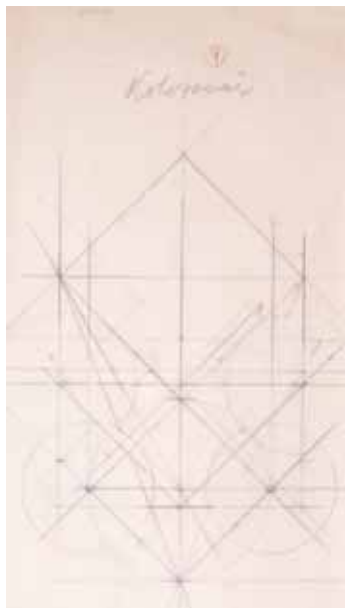

Jelzet: **102506**

Eredeti jelzet: n.a.

Tervrajz, hallgatói rajz, fotó: T

Objektum: Kolozsvári ferences templom, 9-es sz. profil szerkesztése

Megnevezés: 9

Helység: Kolozsvár

Cím: n.a.

Hrsz: n.a.

Szerzőségi közlés: [Möller István]

Szignó: n.a.

Keltezés: [1916]

Hordozó: pausz

Technika: ceruza

Lépték: 1:1

Méret: 40,5x23 cm

Állapot: sérült

Hagyaték: [Möller István]

Megjegyzés: 102441-102543-ig összetartozó anyag



Jelzet: **102507**

Eredeti jelzet: n.a.

Tervrajz, hallgatói rajz, fotó: T

Objektum: Kolozsvári ferences templom, 9-es sz. profil felmérési rajza

Megnevezés: Kolozsvár 9

Helység: Kolozsvár

Cím: n.a.

Hrsz: n.a.

Szerzőségi közlés: Möller István

Szignó: középén

Keltezés: [1916]

Hordozó: pausz

Technika: ceruza

Lépték: 1:1

Méret: 47,7x32,8 cm

Állapot: sérült

Hagyaték: Möller István

Megjegyzés: 102441-102543-ig összetartozó anyag



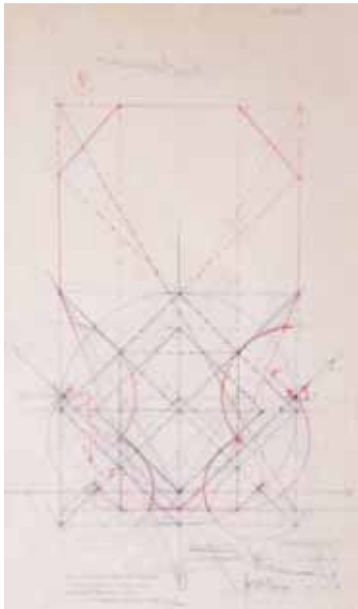

Jelzet: **102508**
 Eredeti jelzet: n.a.
 Tervrajz, hallgatói rajz, fotó: T
 Objektum: Kolozsvári ferences templom,
 9-es sz. profil szerkesztése
 Megnevezés: Kolozsvár 9
 Helység: Kolozsvár
 Cím: n.a.
 Hrsz: n.a.
 Szerzőségi közlés: [Möller István]
 Szignó: n.a.
 Keltezés: [1916]
 Hordozó: pausz
 Technika: ceruza
 Lépték: 1:1
 Méret: 53,9x32,2 cm
 Állapot: sérült
 Hagyaték: [Möller István]
 Megjegyzés: Hátoldalán: profilszerkesztés, szignó jobbra
 lent: Möller István, 102441-102543-ig összetartozó anyag



Jelzet: **102509**
 Eredeti jelzet: n.a.
 Tervrajz, hallgatói rajz, fotó: T
 Objektum: Kolozsvári ferences templom,
 9-es sz. profil szerkesztése
 Megnevezés: 9
 Helység: Kolozsvár
 Cím: n.a.
 Hrsz: n.a.
 Szerzőségi közlés: n.a.
 Szignó: n.a.
 Keltezés: [1916]
 Hordozó: papír
 Technika: ceruza
 Lépték: 1:1
 Méret: 49,5x29,2 cm
 Állapot: sérült
 Hagyaték: Möller István
 Megjegyzés: 102441-102543-ig összetartozó anyag

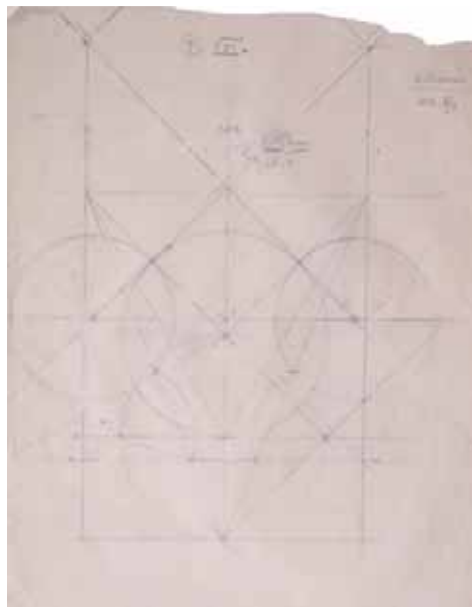

Jelzet: **102510**
 Eredeti jelzet: n.a.
 Tervrajz, hallgatói rajz, fotó: T
 Objektum: Kolozsvári ferences templom,
 9-es sz. profil szerkesztése
 Megnevezés: 9
 Helység: Kolozsvár
 Cím: n.a.
 Hrsz: n.a.
 Szerzőségi közlés: [Möller István]
 Szignó: n.a.
 Keltezés: 1916.06.09.
 Hordozó: pausz
 Technika: ceruza
 Lépték: 1:1
 Méret: 47x36,8 cm
 Állapot: sérült
 Hagyaték: [Möller István]
 Megjegyzés: 102441-102543-ig összetartozó anyag

**Jelzet: 102511**

Eredeti jelzet: n.a.

Tervrajz, hallgatói rajz, fotó: T

Objektum: Kolozsvári ferences templom,

9-es sz. profil szerkesztése

Megnevezés: 9

Helység: Kolozsvár

Cím: n.a.

Hrsz: n.a.

Szerzőségi közlés: [Möller István]

Szignó: n.a.

Keltezés: [1916]

Hordozó: pausz

Technika: ceruza

Lépték: 1:1

Méret: 46,5x33 cm

Állapot: sérült

Hagyaték: [Möller István]

Megjegyzés: 102441-102543-ig összetartozó anyag

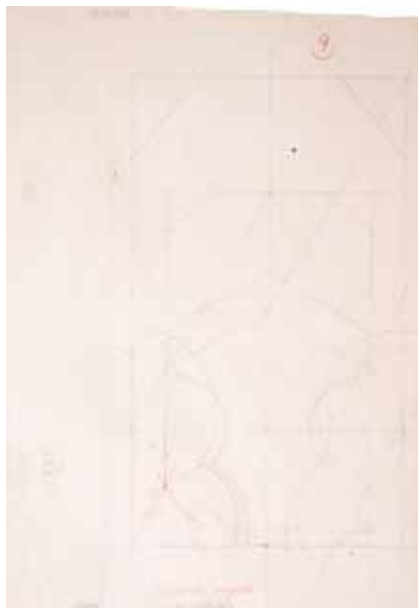
**Jelzet: 102512**

Eredeti jelzet: n.a.

Tervrajz, hallgatói rajz, fotó: T

Objektum: Kolozsvári ferences templom, profil szerkesztése

Megnevezés: Kolozsvár. Farkas utcai ref. templom.

Helység: Kolozsvár

Cím: n.a.

Hrsz: n.a.

Szerzőségi közlés: [Möller István]

Szignó: n.a.

Keltezés: [1916]

Hordozó: pausz

Technika: ceruza

Lépték: 1:1

Méret: 44,8x24,9 cm

Állapot: jó

Hagyaték: [Möller István]

Megjegyzés: 102441-102543-ig összetartozó anyag

**Jelzet: 102513**

Eredeti jelzet: n.a.

Tervrajz, hallgatói rajz, fotó: T

Objektum: Kolozsvári ferences templom, profil szerkesztése

Megnevezés: Kolozsvár. Farkas utcai ref. templom.

Helység: Kolozsvár

Cím: n.a.

Hrsz: n.a.

Szerzőségi közlés: Möller István

Szignó: jobbra fent

Keltezés: [1916]

Hordozó: pausz

Technika: ceruza

Lépték: 1:1

Méret: 46x24,4 cm

Állapot: jó

Hagyaték: Möller István

Megjegyzés: 102441-102543-ig összetartozó anyag





Jelzet: **102514**
 Eredeti jelzet: n.a.
 Tervrajz, hallgatói rajz, fotó: T
 Objektum: Kolozsvári ferences templom, profil rajza
 Megnevezés: Kolozsvár. Farkas utcza ref. templom
 Helység: Kolozsvár
 Cím: n.a.
 Hrsz: n.a.
 Szerzőségi közlés: n.a.
 Szignó: n.a.
 Keltezés: [1916]
 Hordozó: pausz
 Technika: ceruza
 Lépték: 1:1
 Méret: 47,7x27,3 cm
 Állapot: jó
 Hagyaték: Möller István
 Megjegyzés: 102441-102543-ig összetartozó anyag

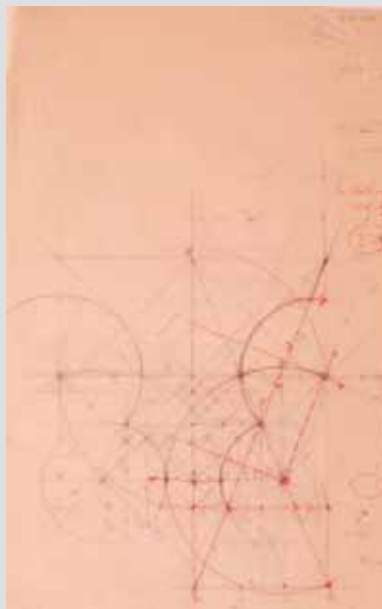

Jelzet: **102515**
 Eredeti jelzet: n.a.
 Tervrajz, hallgatói rajz, fotó: T
 Objektum: Kolozsvári ferences templom, profil szerkesztése
 Megnevezés: n.a.
 Helység: Kolozsvár
 Cím: n.a.
 Hrsz: n.a.
 Szerzőségi közlés: [Möller István]
 Szignó: n.a.
 Keltezés: [1916]
 Hordozó: pausz
 Technika: ceruza
 Lépték: 1:1
 Méret: 48,5x30,7 cm
 Állapot: jó
 Hagyaték: [Möller István]
 Megjegyzés: 102441-102543-ig összetartozó anyag



Jelzet: **102516**
 Eredeti jelzet: n.a.
 Tervrajz, hallgatói rajz, fotó: T
 Objektum: Kolozsvári ferences templom, profil szerkesztése
 Megnevezés: n.a.
 Helység: Kolozsvár
 Cím: n.a.
 Hrsz: n.a.
 Szerzőségi közlés: n.a.
 Szignó: n.a.
 Keltezés: [1916]
 Hordozó: pausz
 Technika: ceruza
 Lépték: 1:1
 Méret: 52,8x34,9 cm
 Állapot: sérült
 Hagyaték: Möller István
 Megjegyzés: 102441-102543-ig összetartozó anyag



Jelzet: **102517**

Eredeti jelzet: n.a.

Tervrajz, hallgatói rajz, fotó: T

Objektum: Kolozsvári ferences templom, profil szerkesztése

Megnevezés: n.a.

Helység: Kolozsvár

Cím: n.a.

Hrsz: n.a.

Szerzőségi közlés: n.a.

Szignó: n.a.

Keltezés: [1916]

Hordozó: pausz

Technika: ceruza

Lépték: 1:1

Méret: 50x34,6 cm

Állapot: jó

Hagyaték: Möller István

Megjegyzés: 102441-102543-ig összetartozó anyag



Jelzet: **102518**

Eredeti jelzet: n.a.

Tervrajz, hallgatói rajz, fotó: T

Objektum: Kolozsvári Farkas utcai templom, profil szerkesztése

Megnevezés: Kolozsvár. Farkas utcai ref templom

Helység: Kolozsvár

Cím: n.a.

Hrsz: n.a.

Szerzőségi közlés: n.a.

Szignó: n.a.

Keltezés: [1916]

Hordozó: pausz

Technika: ceruza

Lépték: 1:1

Méret: 51,6x45,9 cm

Állapot: sérült

Hagyaték: Möller István

Megjegyzés: 102441-102543-ig összetartozó anyag

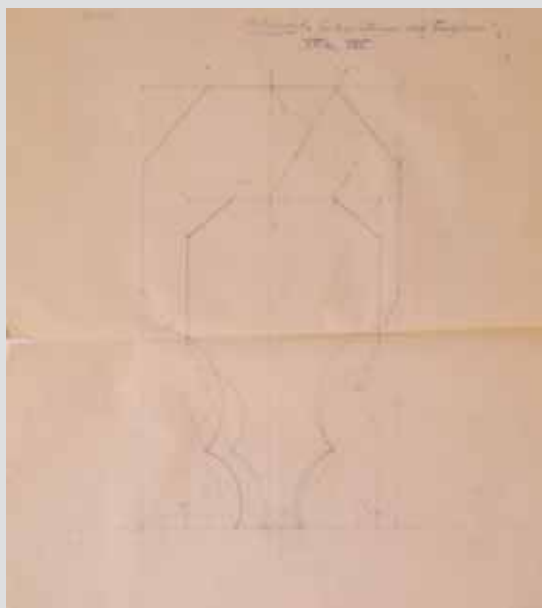

Jelzet: **102519**

Eredeti jelzet: n.a.

Tervrajz, hallgatói rajz, fotó: T

Objektum: Kolozsvári ferences templom, profil szerkesztése

Megnevezés: n.a.

Helység: Kolozsvár

Cím: n.a.

Hrsz: n.a.

Szerzőségi közlés: n.a.

Szignó: n.a.

Keltezés: [1916]

Hordozó: pausz

Technika: ceruza

Lépték: 1:1

Méret: 51,1x33 cm

Állapot: sérült

Hagyaték: Möller István

Megjegyzés: 102441-102543-ig összetartozó anyag

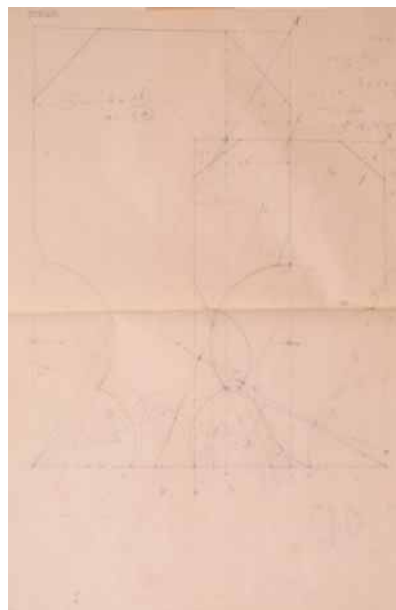



Jelzet: **102520**
 Eredeti jelzet: n.a.
 Tervrajz, hallgatói rajz, fotó: T
 Objektum: Kolozsvári ferences templom,
 profil szerkesztése
 Megnevezés: n.a.
 Helység: Kolozsvár
 Cím: n.a.
 Hrsz: n.a.
 Szerzőségi közlés: n.a.
 Szignó: n.a.
 Keltezés: [1916]
 Hordozó: pausz
 Technika: ceruza
 Lépték: 1:1
 Méret: 51,7x38,8 cm
 Állapot: jó
 Hagyaték: Möller István
 Megjegyzés: 102441-102543-ig összetartozó anyag

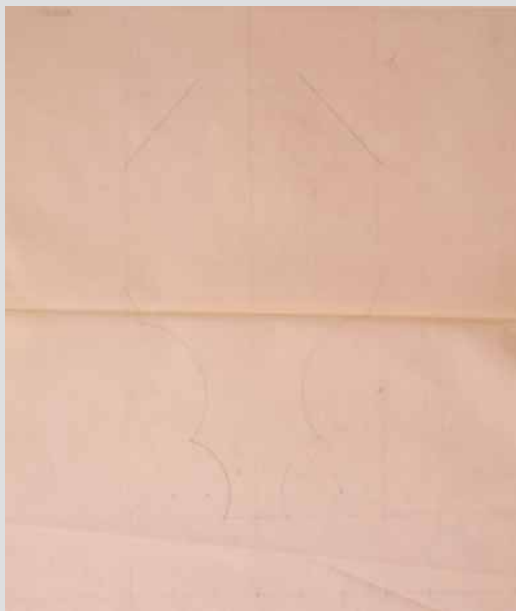

Jelzet: **102521**
 Eredeti jelzet: n.a.
 Tervrajz, hallgatói rajz, fotó: T
 Objektum: Kolozsvári ferences templom,
 profil szerkesztése
 Megnevezés: n.a.
 Helység: Kolozsvár
 Cím: n.a.
 Hrsz: n.a.
 Szerzőségi közlés: n.a.
 Szignó: n.a.
 Keltezés: [1916]
 Hordozó: pausz
 Technika: ceruza
 Lépték: 1:1
 Méret: 53,2x45,8 cm
 Állapot: sérült
 Hagyaték: Möller István
 Megjegyzés: 102441-102543-ig összetartozó anyag



Jelzet: **102522**
 Eredeti jelzet: n.a.
 Tervrajz, hallgatói rajz, fotó: T
 Objektum: Kolozsvári ferences templom,
 11-es sz. profil szerkesztése
 Megnevezés: 11. Kolozsvár
 Helység: Kolozsvár
 Cím: n.a.
 Hrsz: n.a.
 Szerzőségi közlés: [Möller István]
 Szignó: n.a.
 Keltezés: 1916.07.14.
 Hordozó: pausz
 Technika: ceruza
 Lépték: 1:1
 Méret: 50x33 cm
 Állapot: sérült
 Hagyaték: [Möller István]
 Megjegyzés: 102441-102543-ig összetartozó anyag

**Jelzet: 102523**

Eredeti jelzet: n.a.

Tervrajz, hallgatói rajz, fotó: T

Objektum: Kolozsvári ferences templom, 11-es sz. profil
felmérési rajza

Megnevezés: Kolozsvár Sz. fer. kolostor refect.

keresztbordája chablon.

Helység: Kolozsvár

Cím: n.a.

Hrsz: n.a.

Szerzőségi közlés: Möller István

Szignó: jobbra fent

Keltezés: [1916]

Hordozó: pausz

Technika: ceruza

Lépték: 1:1

Méret: 60,8x43,2 cm

Állapot: sérült

Hagyaték: Möller István

Megjegyzés: 102441-102543-ig összetartozó anyag

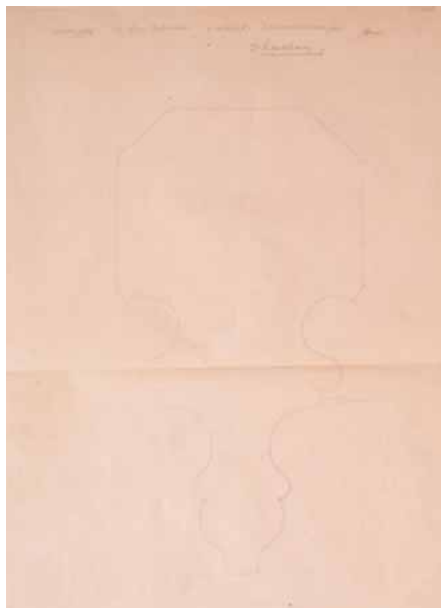
**Jelzet: 102524**

Eredeti jelzet: n.a.

Tervrajz, hallgatói rajz, fotó: T

Objektum: Kolozsvári ferences templom, 11-es sz. profil
szerkesztése

Megnevezés: 11. Kolozsvár

Helység: Kolozsvár

Cím: n.a.

Hrsz: n.a.

Szerzőségi közlés: [Möller István]

Szignó: n.a.

Keltezés: 1916.07.15.

Hordozó: pausz

Technika: ceruza

Lépték: 1:1

Méret: 53,8x31,8 cm

Állapot: sérült

Hagyaték: [Möller István]

Megjegyzés: 102441-102543-ig összetartozó anyag

**Jelzet: 102525**

Eredeti jelzet: n.a.

Tervrajz, hallgatói rajz, fotó: T

Objektum: Kolozsvári ferences templom, 11-es sz. profil
szerkesztése

Megnevezés: 11. Kolozsvár

Helység: Kolozsvár

Cím: n.a.

Hrsz: n.a.

Szerzőségi közlés: n.a.

Szignó: n.a.

Keltezés: 1916.06.27.

Hordozó: pausz

Technika: ceruza

Lépték: 1:1

Méret: 72,8x57,7 cm

Állapot: rossz

Hagyaték: Möller István

Megjegyzés: 102441-102543-ig összetartozó anyag



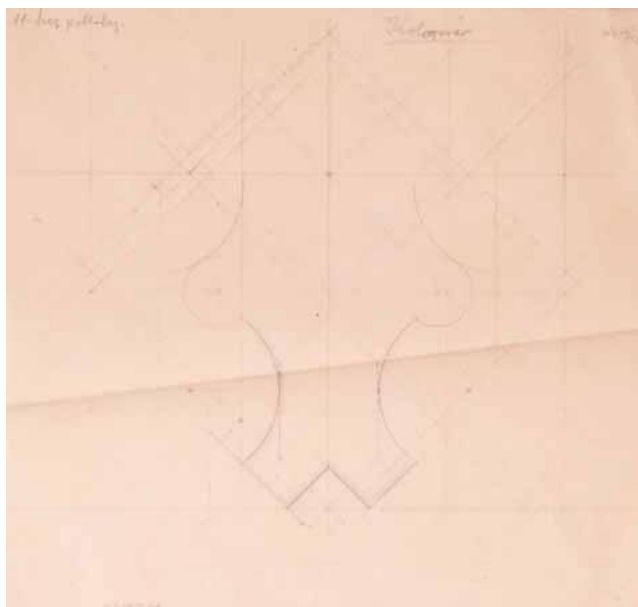

Jelzet: **102526**
 Eredeti jelzet: n.a.
 Tervrajz, hallgatói rajz, fotó: T
 Objektum: Kolozsvári ferences templom, profil szerkesztése
 Megnevezés: 11-hez padlótag. Kolozsvár
 Helység: Kolozsvár
 Cím: n.a.
 Hrsz: n.a.
 Szerzőségi közlés: [Möller István]
 Szignó: n.a.
 Keltezés: 1916.07.17.
 Hordozó: pausz
 Technika: ceruza
 Lépték: 1:1
 Méret: 30x32 cm
 Állapot: sérült
 Hagyaték: [Möller István]
 Megjegyzés: 102441-102543-ig összetartozó anyag



Jelzet: **102527**
 Eredeti jelzet: n.a.
 Tervrajz, hallgatói rajz, fotó: T
 Objektum: Kolozsvári ferences templom,
 11-es sz. profil szerkesztése
 Megnevezés: 11 Kolozsvár
 Helység: Kolozsvár
 Cím: n.a.
 Hrsz: n.a.
 Szerzőségi közlés: n.a.
 Szignó: n.a.
 Keltezés: [1916]
 Hordozó: pausz
 Technika: ceruza
 Lépték: 1:1
 Méret: 74x59 cm
 Állapot: sérült
 Hagyaték: Möller István
 Megjegyzés: 102441-102543-ig összetartozó anyag



Jelzet: **102528**
 Eredeti jelzet: n.a.
 Tervrajz, hallgatói rajz, fotó: T
 Objektum: Kolozsvári ferences templom,
 11-es sz. profil rajza
 Megnevezés: Kolozsvár 11
 Helység: Kolozsvár
 Cím: n.a.
 Hrsz: n.a.
 Szerzőségi közlés: [Möller István]
 Szignó: n.a.
 Keltezés: [1916]
 Hordozó: pausz
 Technika: ceruza
 Lépték: 1:1
 Méret: 40,5x54,8 cm
 Állapot: sérült
 Hagyaték: [Möller István]
 Megjegyzés: 102441-102543-ig összetartozó anyag

Jelzet: **102529**

Eredeti jelzet: n.a.

Tervrajz, hallgatói rajz, fotó: T

Objektum: Kolozsvári ferences templom, 11-es sz. profil szerkesztése

Megnevezés: Kolozsvár 11.

Helység: Kolozsvár

Cím: n.a.

Hrsz: n.a.

Szerzőségi közlés: [Möller István]

Szignó: n.a.

Keltezés: [1916]

Hordozó: pausz

Technika: ceruza

Lépték: 1:1

Méret: 70,3x55 cm

Állapot: sérült

Hagyaték: [Möller István]

Megjegyzés: 102441-102543-ig összetartozó anyag



Jelzet: **102530**

Eredeti jelzet: n.a.

Tervrajz, hallgatói rajz, fotó: T

Objektum: Kolozsvári ferences templom, 11-es sz. profil szerkesztése

Megnevezés: Kolozsvár 11

Helység: Kolozsvár

Cím: n.a.

Hrsz: n.a.

Szerzőségi közlés: [Möller István]

Szignó: n.a.

Keltezés: [1916]

Hordozó: pausz

Technika: ceruza

Lépték: 1:1

Méret: 70,6x54,5 cm

Állapot: sérült

Hagyaték: [Möller István]

Megjegyzés: 102441-102543-ig összetartozó anyag



Jelzet: **102531**

Eredeti jelzet: n.a.

Tervrajz, hallgatói rajz, fotó: T

Objektum: Kolozsvári ferences templom, 11-es sz. profil szerkesztése

Megnevezés: Kolozsvár 11

Helység: Kolozsvár

Cím: n.a.

Hrsz: n.a.

Szerzőségi közlés: [Möller István]

Szignó: n.a.

Keltezés: [1916]

Hordozó: pausz

Technika: ceruza

Lépték: 1:1

Méret: 53,8x40 cm

Állapot: sérült

Hagyaték: [Möller István]

Megjegyzés: 102441-102543-ig összetartozó anyag



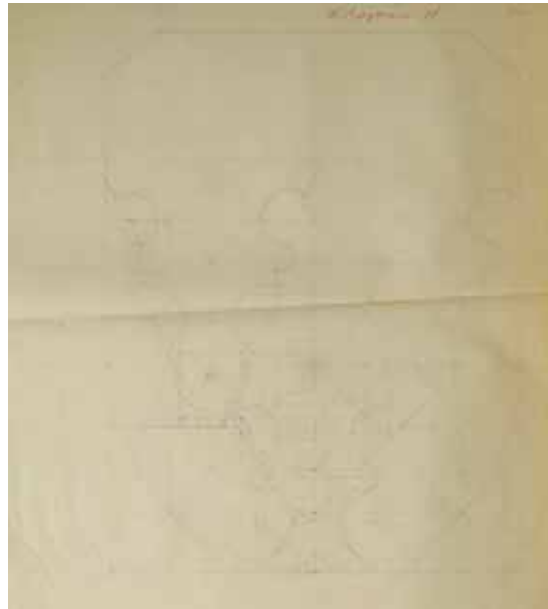

Jelzet: **102532**
 Eredeti jelzet: n.a.
 Tervrajz, hallgatói rajz, fotó: T
 Objektum: Kolozsvári ferences templom,
 11-es sz. profil szerkesztése
 Megnevezés: Kolozsvár 11
 Helység: Kolozsvár
 Cím: n.a.
 Hrsz: n.a.
 Szerzőségi közlés: [Möller István]
 Szignó: n.a.
 Keltezés: [1916]
 Hordozó: pausz
 Technika: ceruza
 Lépték: 1:1
 Méret: 73,3x65,8 cm
 Állapot: sérült
 Hagyaték: [Möller István]
 Megjegyzés: 102441-102543-ig összetartozó anyag

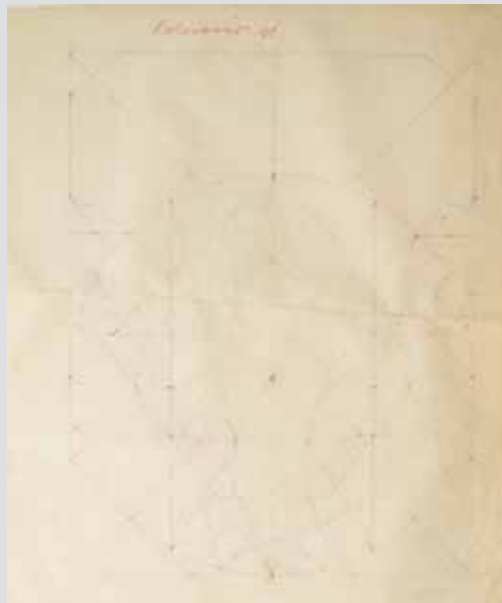

Jelzet: **102533**
 Eredeti jelzet: n.a.
 Tervrajz, hallgatói rajz, fotó: T
 Objektum: Kolozsvári ferences templom,
 11-es sz. profil szerkesztése
 Megnevezés: Kolozsvár 11.
 Helység: Kolozsvár
 Cím: n.a.
 Hrsz: n.a.
 Szerzőségi közlés: [Möller István]
 Szignó: n.a.
 Keltezés: [1916]
 Hordozó: pausz
 Technika: ceruza
 Lépték: 1:1
 Méret: 72,7x62 cm
 Állapot: sérült
 Hagyaték: [Möller István]
 Megjegyzés: 102441-102543-ig összetartozó anyag

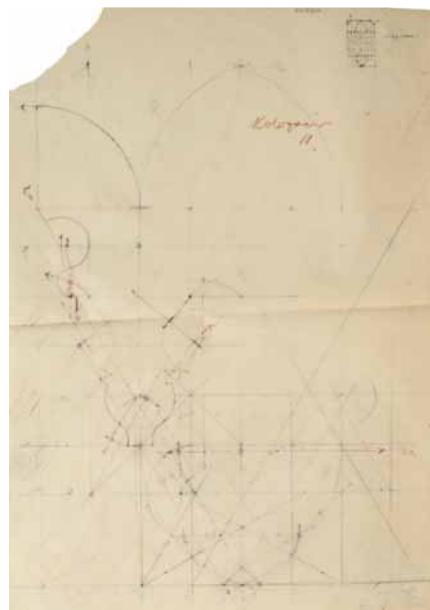

Jelzet: **102534**
 Eredeti jelzet: n.a.
 Tervrajz, hallgatói rajz, fotó: T
 Objektum: Kolozsvári ferences templom,
 11-es sz. profil szerkesztése
 Megnevezés: Kolozsvár 11.
 Helység: Kolozsvár
 Cím: n.a.
 Hrsz: n.a.
 Szerzőségi közlés: [Möller István]
 Szignó: n.a.
 Keltezés: [1916]
 Hordozó: pausz
 Technika: ceruza
 Lépték: 1:1
 Méret: 74,5x51,1 cm
 Állapot: rossz
 Hagyaték: [Möller István]
 Megjegyzés: 102441-102543-ig összetartozó anyag



Jelzet: **102535**

Eredeti jelzet: n.a.

Tervrajz, hallgatói rajz, fotó: T

Objektum: Kolozsvári ferences templom, 11-es sz. profil szerkesztése

Megnevezés: Kolozsvár 11

Helység: Kolozsvár

Cím: n.a.

Hrsz: n.a.

Szerzőségi közlés: [Möller István]

Szignó: n.a.

Keltezés: [1916]

Hordozó: pausz

Technika: ceruza

Lépték: 1:1

Méret: 71,5x65,3 cm

Állapot: sérült

Hagyaték: [Möller István]

Megjegyzés: 102441-102543-ig összetartozó anyag

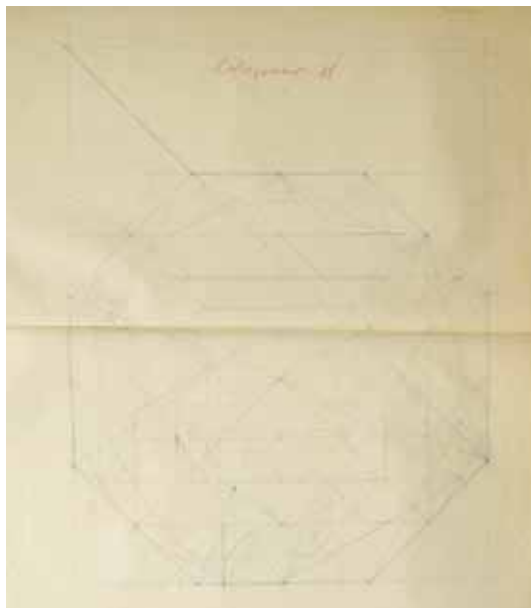

Jelzet: **102536**

Eredeti jelzet: n.a.

Tervrajz, hallgatói rajz, fotó: T

Objektum: Kolozsvári ferences templom, 11-es sz. profil szerkesztése

Megnevezés: Kolozsvár 11

Helység: Kolozsvár

Cím: n.a.

Hrsz: n.a.

Szerzőségi közlés: [Möller István]

Szignó: n.a.

Keltezés: [1916]

Hordozó: pausz

Technika: ceruza

Lépték: 1:1

Méret: 34x42,3 cm

Állapot: sérült

Hagyaték: [Möller István]

Megjegyzés: 102441-102543-ig összetartozó anyag

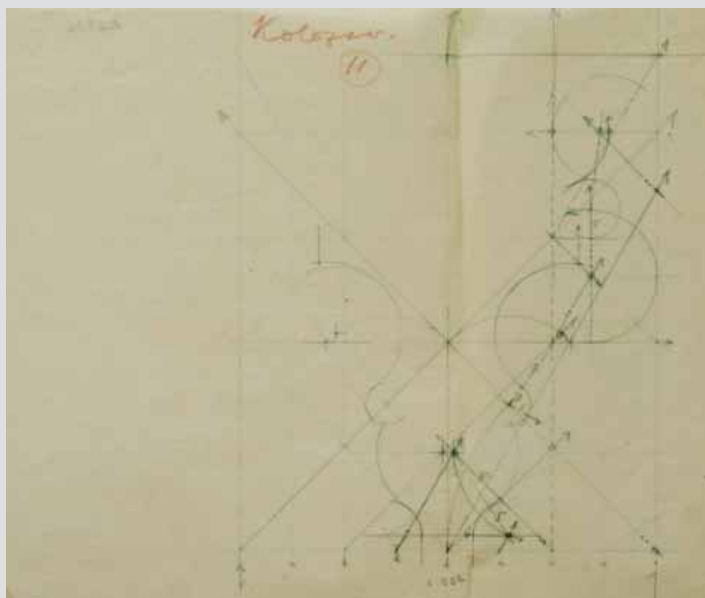

Jelzet: **102537**

Eredeti jelzet: n.a.

Tervrajz, hallgatói rajz, fotó: T

Objektum: Kolozsvári ferences templom, 11-es sz. profil szerkesztése

Megnevezés: 11. Kolozsv.

Helység: Kolozsvár

Cím: n.a.

Hrsz: n.a.

Szerzőségi közlés: [Möller István]

Szignó: n.a.

Keltezés: [1916]

Hordozó: pausz

Technika: ceruza

Lépték: 1:1

Méret: 40x57 cm

Állapot: sérült

Hagyaték: [Möller István]

Megjegyzés: 102441-102543-ig összetartozó anyag

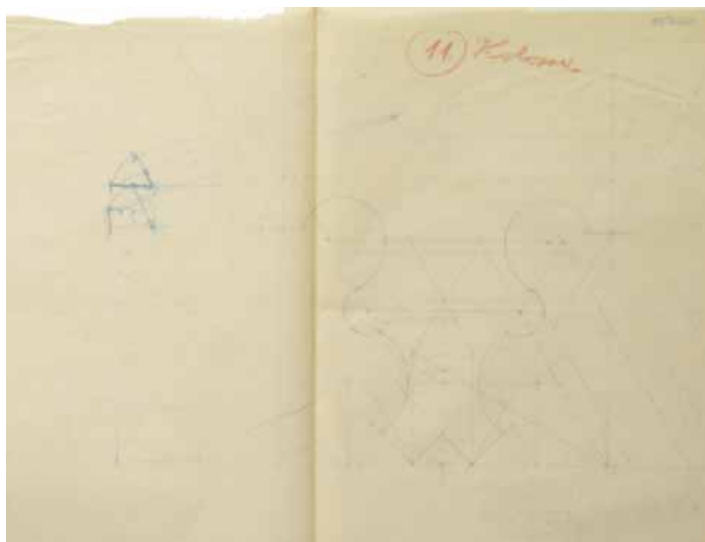



Jelzet: **102538**
 Eredeti jelzet: n.a.
 Tervrajz, hallgatói rajz, fotó: T
 Objektum: Kolozsvári ferences templom, 11-es sz. profil rajza
 Megnevezés: Kolozsvár. 11.; chablon után
 Helység: Kolozsvár
 Cím: n.a.
 Hrsz: n.a.
 Szerzőségi közlés: [Möller István]
 Szignó: n.a.
 Keltezés: [1916]
 Hordozó: pausz
 Technika: ceruza
 Lépték: 1:1
 Méret: 57,6x43 cm
 Állapot: sérült
 Hagyaték: [Möller István]
 Megjegyzés: 102441-102543-ig összetartozó anyag

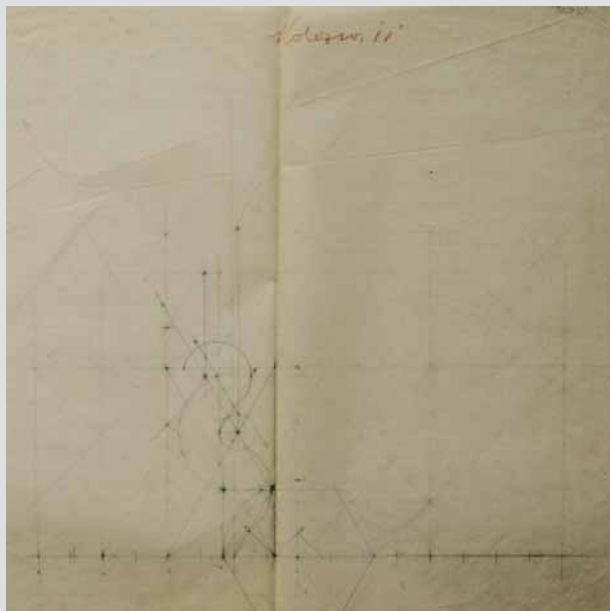

Jelzet: **102539**
 Eredeti jelzet: n.a.
 Tervrajz, hallgatói rajz, fotó: T
 Objektum: Kolozsvári ferences templom,
 11-es sz. profil szerkesztése
 Megnevezés: Kolozsv. 11
 Helység: Kolozsvár
 Cím: n.a.
 Hrsz: n.a.
 Szerzőségi közlés: [Möller István]
 Szignó: n.a.
 Keltezés: [1916]
 Hordozó: pausz
 Technika: ceruza
 Lépték: 1:1
 Méret: 55,7x59,8 cm
 Állapot: sérült
 Hagyaték: [Möller István]
 Megjegyzés: 102441-102543-ig összetartozó anyag

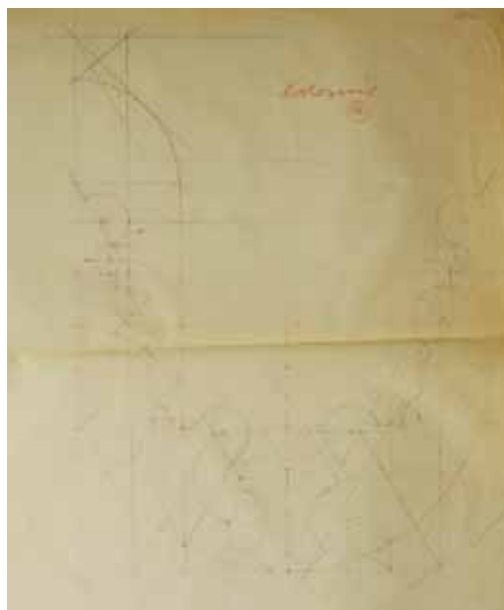

Jelzet: **102540**
 Eredeti jelzet: n.a.
 Tervrajz, hallgatói rajz, fotó: T
 Objektum: Kolozsvári ferences templom,
 11-es sz. profil szerkesztése
 Megnevezés: Kolozsvár 11.
 Helység: Kolozsvár
 Cím: n.a.
 Hrsz: n.a.
 Szerzőségi közlés: [Möller István]
 Szignó: n.a.
 Keltezés: [1916]
 Hordozó: pausz
 Technika: ceruza
 Lépték: 1:1
 Méret: 70,5x65,5 cm
 Állapot: sérült
 Hagyaték: [Möller István]
 Megjegyzés: 102441-102543-ig összetartozó anyag

Jelzet: 102541

Eredeti jelzet: n.a.

Tervrajz, hallgatói rajz, fotó: T

Objektum: Kolozsvári ferences templom, 12-es sz. profil szerkesztése

Megnevezés: Kolozsvár 12; égetett téglaborda; egyuttal chablon

Helység: Kolozsvár

Cím: n.a.

Hrsz: n.a.

Szerzőségi közlés: Möller István

Szignó: balra középen

Keltezés: 1916.08.28.

Hordozó: pausz

Technika: ceruza

Lépték: 1:1

Méret: 37,6x25,9 cm

Állapot: jó

Hagyaték: Möller István

Megjegyzés: 102441-102543-ig összetartozó anyag

**Jelzet: 102542**

Eredeti jelzet: n.a.

Tervrajz, hallgatói rajz, fotó: T

Objektum: Kolozsvári ferences templom, 13-as sz. profil szerkesztése

Megnevezés: Kolozsvár 13. téglaborda

Helység: Kolozsvár

Cím: n.a.

Hrsz: n.a.

Szerzőségi közlés: [Möller István]

Szignó: n.a.

Keltezés: [1916]

Hordozó: pausz

Technika: ceruza

Lépték: 1:1

Méret: 24,7x46,5 cm

Állapot: sérült

Hagyaték: [Möller István]

Megjegyzés: 102441-102543-ig összetartozó anyag

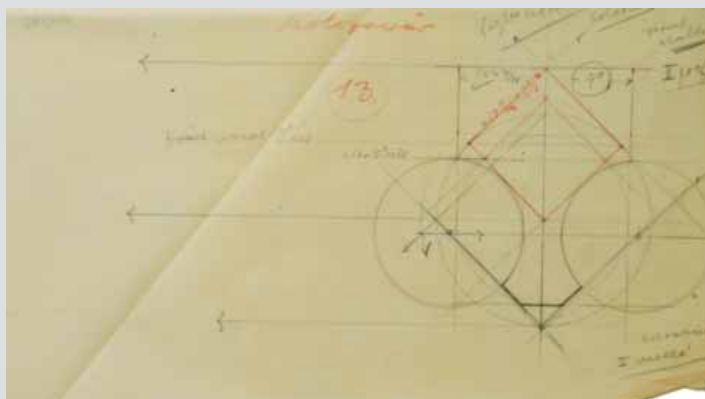
**Jelzet: 102543**

Eredeti jelzet: n.a.

Tervrajz, hallgatói rajz, fotó: T

Objektum: Kolozsvári ferences templom, 11-es sz. profil szerkesztése

Megnevezés: Kolozsvár

Helység: Kolozsvár

Cím: n.a.

Hrsz: n.a.

Szerzőségi közlés: n.a.

Szignó: n.a.

Keltezés: [1916]

Hordozó: papír

Technika: ceruza

Lépték: 1:1

Méret: 72,9x50,9 cm

Állapot: jó

Hagyaték: Möller István

Megjegyzés: 102441-102543-ig összetartozó anyag



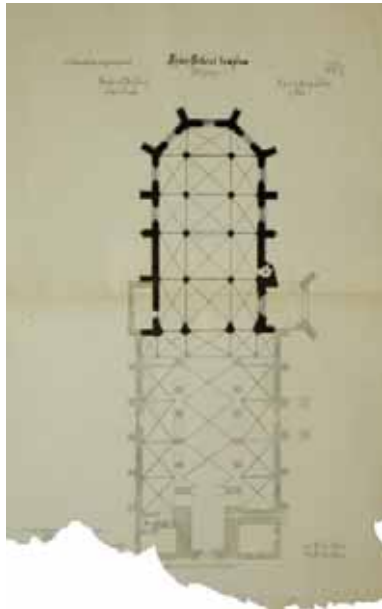

Jelzet: **102544**
 Eredeti jelzet: n.a.
 Tervrajz, hallgatói rajz, fotó: T
 Objektum: Szászsebesi templom felmérési alaprajza
 Megnevezés: Szász-Sebesi templom; Alaprajz
 Helység: Szászsebes
 Cím: n.a.
 Hrsz: n.a.
 Szerzőségi közlés: Simko István, Santhó István
 Szignó: n.a.
 Keltezés: s.a.
 Hordozó: papír
 Technika: nyomat
 Lépték: 1:100
 Méret: 86,2x59,6 cm
 Állapot: rossz
 Hagyaték: [Steindl Imre]
 Megjegyzés: Wiener Bauhütte I. évf., 16. lap
 102544-102547-ig és 102807-102812-ig összetartozó anyag



Jelzet: **102545**
 Eredeti jelzet: n.a.
 Tervrajz, hallgatói rajz, fotó: T
 Objektum: Szászsebesi kápolna felmérési alaprajza és homlokzata
 Megnevezés: Kápolna Szász Sebesen; Homlokzat; Alaprajz
 Helység: Szászsebes
 Cím: n.a.
 Hrsz: n.a.
 Szerzőségi közlés: Pfaff Ferenc, Zobel Lajos
 Szignó: n.a.
 Keltezés: s.a.
 Hordozó: papír
 Technika: nyomat
 Lépték: n.a.
 Méret: 58,4x42,2 cm
 Állapot: rossz
 Hagyaték: Steindl Imre
 Megjegyzés: Wiener Bauhütte I. évf., 7. lap
 102544-102547-ig és 102807-102812-ig összetartozó anyag



Jelzet: **102546**
 Eredeti jelzet: 75091
 Tervrajz, hallgatói rajz, fotó: T
 Objektum: Szászsebesi kápolna felmérési metszete
 Megnevezés: Kápolna Szász Sebesen; Metszet
 Helység: Szászsebes
 Cím: n.a.
 Hrsz: n.a.
 Szerzőségi közlés: Pfaff Ferenc, Bartholomaeidesz Gy.
 Szignó: n.a.
 Keltezés: s.a.
 Hordozó: papír
 Technika: nyomat
 Lépték: n.a.
 Méret: 58,3x42,1 cm
 Állapot: sérült
 Hagyaték: Steindl Imre
 Megjegyzés: Wiener Bauhütte I. évf., 2. lap
 102544-102547-ig és 102807-102812-ig összetartozó anyag



Jelzet: **102547**

Eredeti jelzet: 75125

Tervrajz, hallgatói rajz, fotó: T

Objektum: Szászsebesi templom felmérési homlokzata

Megnevezés: Szász Sebesi templom; Oldalnézet

Helység: Szászsebes

Cím: n.a.

Hrsz: n.a.

Szerzőségi közlés: Sztehlo Otto, Steinhausz L.

Szignó: n.a.

Keltezés: s.a.

Hordozó: papír

Technika: nyomtat

Lépték: 1:100

Méret: 58,5x85 cm

Állapot: sérült

Hagyaték: Steindl Imre, Sztehlo Ottó

Megjegyzés: Wiener Bauhütte I. évf., 20. lap

102544-102547-ig és 102807-102812-ig összetartozó anyag

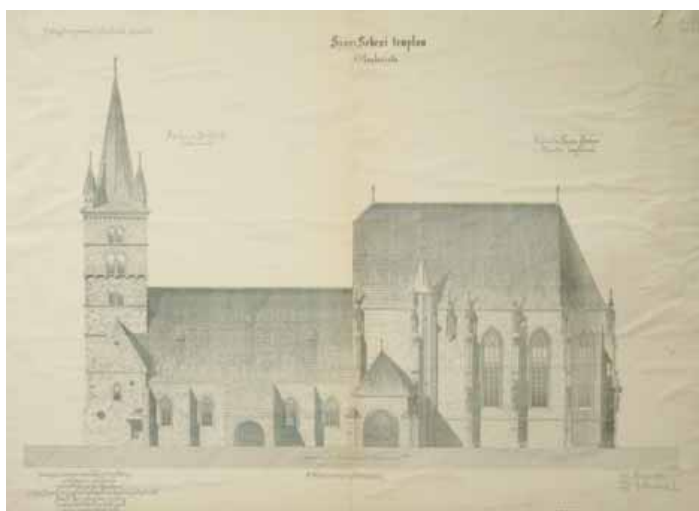

Jelzet: **102548**

Eredeti jelzet: 75130

Tervrajz, hallgatói rajz, fotó: T

Objektum: Ciszterci Rendház pályázat, statikus terv

Megnevezés: Kubatura számítás; A Magyar Ciszterci Rend

Budapesti épülecsoportjához, Rendház rész

Helység: Budapest

Cím: n.a.

Hrsz: n.a.

Szerzőségi közlés: Györgyi Dénes

Szignó: jobbra lent

Keltezés: 1914.

Hordozó: papír, pausz

Technika: tus, ceruza

Lépték: 1:200

Méret: 69,8x74,5 cm

Állapot: sérült

Hagyaték: n.a.

Megjegyzés: 102548-102552-ig összetartozó anyag

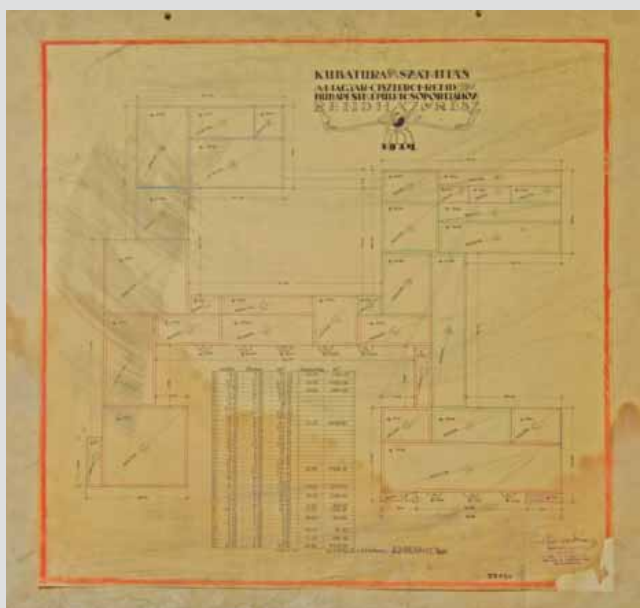

Jelzet: **102549**

Eredeti jelzet: 75131

Tervrajz, hallgatói rajz, fotó: T

Objektum: Ciszterci Rendház pályázat, pincszinti alaprajz

Megnevezés: A Magyar Ciszterci Rend Budapesti

épülecsoportjának tervvázlata;

Rendház souterrain alaprajza

Helység: Budapest

Cím: n.a.

Hrsz: n.a.

Szerzőségi közlés: Györgyi Dénes

Szignó: jobbra lent

Keltezés: 1914.

Hordozó: papír, pausz

Technika: tus

Lépték: 1:200

Méret: 74,8x79,2 cm

Állapot: sérült

Hagyaték: n.a.

Megjegyzés: 102548-102552-ig összetartozó anyag

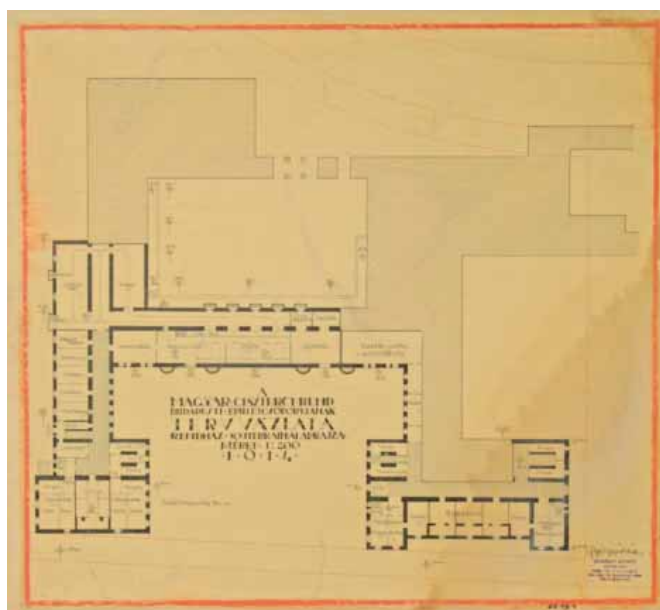

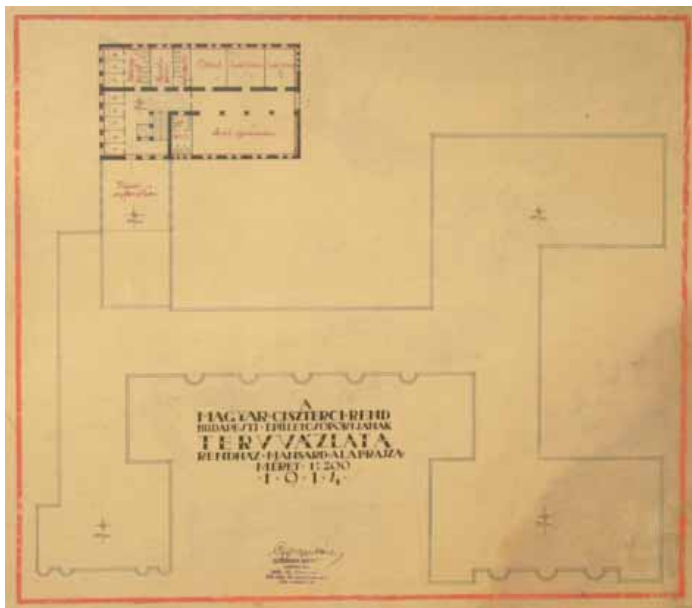

Jelzet: **102550**
 Eredeti jelzet: 75132
 Tervrajz, hallgatói rajz, fotó: T
 Objektum: Ciszterci Rendház pályázat, tetőtéri alaprajz
 Megnevezés: A Magyar Ciszterci Rend Budapesti épületcsoportjának tervvázlata; Rendház mansard alaprajza
 Helység: Budapest
 Cím: n.a.
 Hrsz: n.a.
 Szerzőségi közlés: Györgyi Dénes
 Szignó: közepén lent
 Keltezés: 1914.
 Hordozó: papír, pausz
 Technika: tus
 Lépték: 1:200
 Méret: 74,4x79 cm
 Állapot: rossz
 Hagyaték: n.a.
 Megjegyzés: 102548-102552-ig összetartozó anyag

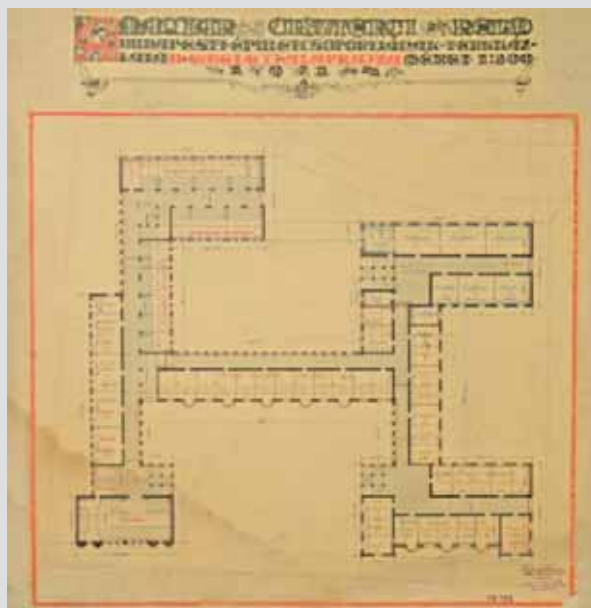

Jelzet: **102551**
 Eredeti jelzet: 75133
 Tervrajz, hallgatói rajz, fotó: T
 Objektum: Ciszterci Rendház pályázat, második emeleti alaprajza
 Megnevezés: A Magyar Ciszterci Rend Budapesti épületcsoportjának tervvázlata II emeleti alaprajza
 Helység: Budapest
 Cím: n.a.
 Hrsz: n.a.
 Szerzőségi közlés: Györgyi Dénes
 Szignó: jobbra lent
 Keltezés: 1914.
 Hordozó: papír, pausz
 Technika: tus
 Lépték: 1:200
 Méret: 79x74,3 cm
 Állapot: sérült
 Hagyaték: n.a.
 Megjegyzés: 102548-102552-ig összetartozó anyag

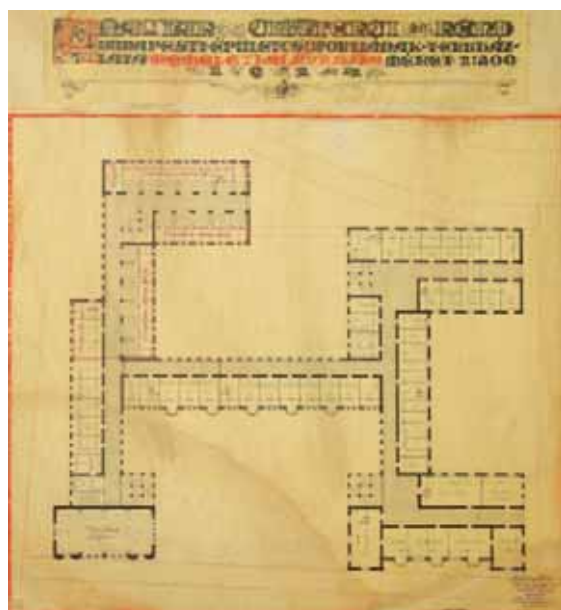

Jelzet: **102552**
 Eredeti jelzet: 75134
 Tervrajz, hallgatói rajz, fotó: T
 Objektum: Ciszterci Rendház pályázat, harmadik emeleti alaprajza
 Megnevezés: A Magyar Ciszterci Rend Budapesti épületcsoportjának tervvázlata III emeleti alaprajza
 Helység: Budapest
 Cím: n.a.
 Hrsz: n.a.
 Szerzőségi közlés: Györgyi Dénes
 Szignó: jobbra lent
 Keltezés: 1914.
 Hordozó: papír, pausz
 Technika: tus
 Lépték: 1:200
 Méret: 79,2x74,4 cm
 Állapot: sérült
 Hagyaték: n.a.
 Megjegyzés: 102548-102552-ig összetartozó anyag

Jelzet: 102553

Eredeti jelzet: 75199/a, 75199/b, 75199/c

Tervrajz, hallgatói rajz, fotó: T

Objektum: Épület terve

Megnevezés: Távlati kép

Helység: n.a.

Cím: n.a.

Hrsz: n.a.

Szerzőségi közlés: n.a.

Szignó: n.a.

Keltezés: 1940.

Hordozó: papír, pausz

Technika: cerura

Lépték: 1:100

Méret: 97,7x175,2 cm

Állapot: rossz

Hagyaték: n.a.

Megjegyzés: Felirat: Jelige: -1940-, Rajz három darabban

102553-102554-ig összetartozó anyag

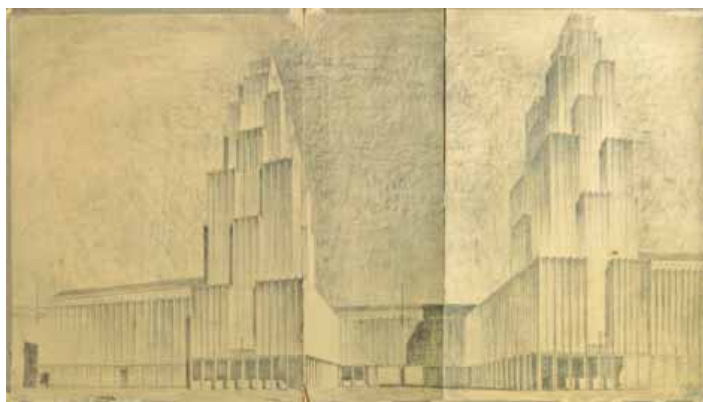
**Jelzet: 102554**

Eredeti jelzet: 75200

Tervrajz, hallgatói rajz, fotó: T

Objektum: Épület terve

Megnevezés: Főhomlokzat

Helység: n.a.

Cím: n.a.

Hrsz: n.a.

Szerzőségi közlés: n.a.

Szignó: n.a.

Keltezés: [1940]

Hordozó: papír, pausz

Technika: ceruza

Lépték: n.a.

Méret: 60,7x97,4 cm

Állapot: rossz

Hagyaték: n.a.

Megjegyzés: 102553-102554-ig összetartozó anyag

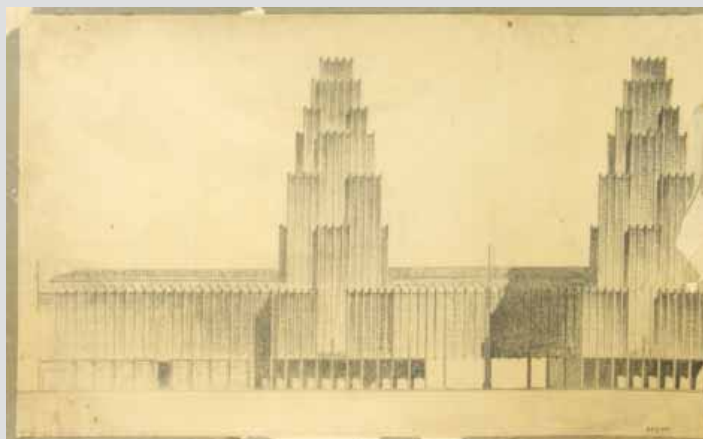
**Jelzet: 102555**

Eredeti jelzet: 75232

Tervrajz, hallgatói rajz, fotó: T

Objektum: Prohászka Ottokár Emléktemplom pályázati terve, Homlokzatok

Megnevezés: Prohászka Ottokár Emléktemplom pályaterve

Helység: [Székesfehérvár]

Cím: n.a.

Hrsz: n.a.

Szerzőségi közlés: [Rados Jenő]

Szignó: n.a.

Keltezés: s.a.

Hordozó: papír

Technika: ceruza

Lépték: 1:200

Méret: 64,5x93,8 cm

Állapot: jó

Hagyaték: [Rados Jenő]

Megjegyzés: Jelige: Apostol, Szignó közepén lent: Shvoy Lajos



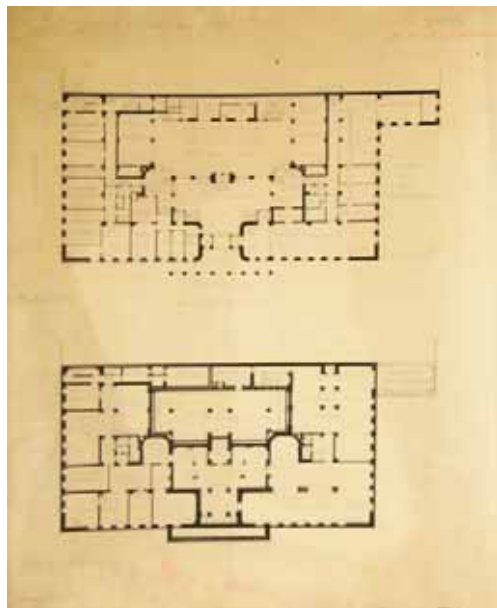

Jelzet: **102556**
 Eredeti jelzet: 75469
 Tervrajz, hallgatói rajz, fotó: T
 Objektum: Pénzügyi Központ Székházának pályázati terve, alagsori és pinceszinti alaprajz
 Megnevezés: Pénzügyi központ székháza.; Alagsor.; Pince alaprajz.
 Helység: Budapest
 Cím: Szabadság tér
 Hrsz: n.a.
 Szerzőségi közlés: n.a.
 Szignó: középen lent
 Keltezés: s.a.
 Hordozó: papír
 Technika: tus, ceruza
 Lépték: 1:200
 Méret: 58,3x46,9 cm
 Állapot: jó
 Hagyaték: n.a.
 Megjegyzés: 102556-10102563-ig összetartozó anyag

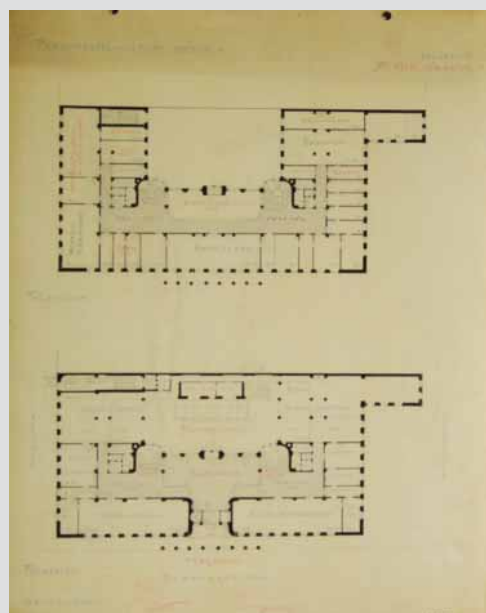

Jelzet: **102557**
 Eredeti jelzet: 75170
 Tervrajz, hallgatói rajz, fotó: T
 Objektum: Pénzügyi Központ Székházának pályázati terve, félemeleti és földszinti alaprajz
 Megnevezés: Pénzügyi központ székháza.; Félemelet.; Földszint.
 Helység: Budapest
 Cím: Szabadság tér
 Hrsz: n.a.
 Szerzőségi közlés: n.a.
 Szignó: középen lent
 Keltezés: s.a.
 Hordozó: papír
 Technika: tus, ceruza
 Lépték: 1:200
 Méret: 58,2x46,8 cm
 Állapot: jó
 Hagyaték: n.a.
 Megjegyzés: 102556-10102563-ig összetartozó anyag

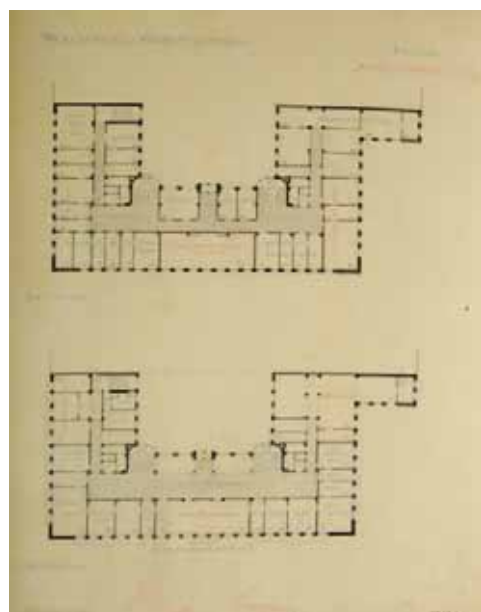

Jelzet: **102558**
 Eredeti jelzet: 75171
 Tervrajz, hallgatói rajz, fotó: T
 Objektum: Pénzügyi Központ Székházának pályázati terve, első és második emeleti alaprajz
 Megnevezés: Pénzügyi központ székháza.; II-ik emelet.; I-só emelet.
 Helység: [Budapest]
 Cím: [Szabadság tér]
 Hrsz: n.a.
 Szerzőségi közlés: n.a.
 Szignó: középen lent
 Keltezés: s.a.
 Hordozó: papír
 Technika: tus, ceruza
 Lépték: 1:200
 Méret: 58,3x46,9 cm
 Állapot: jó
 Hagyaték: n.a.
 Megjegyzés: 102556-10102563-ig összetartozó anyag

**Jelzet: 102559**

Eredeti jelzet: 75172

Tervrajz, hallgatói rajz, fotó: T

Objektum: Pénzügyi Központ Székházának pályázati terve, harmadik és negyedik emeleti alaprajz

Megnevezés: Pénzügyi központ székháza;

IV-ik emelet; III-ik emelet.

Helység: [Budapest]

Cím: [Szabadság tér]

Hrsz: n.a.

Szerzőségi közlés: n.a.

Szigó: közepén lent

Keltezés: s.a.

Hordozó: papír

Technika: tus, ceruza

Lépték: 1:200

Méret: 58,4x46,8 cm

Állapot: jó

Hagyaték: n.a.

Megjegyzés: 102556-10102563-ig összetartozó anyag

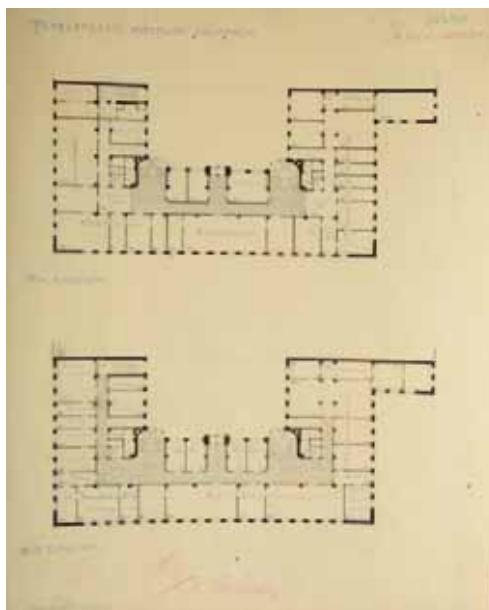
**Jelzet: 102560**

Eredeti jelzet: 75173

Tervrajz, hallgatói rajz, fotó: T

Objektum: Pénzügyi Központ Székházának pályázati terve, ötödik és hatodik emeleti alaprajz

Megnevezés: Pénzügyi központ székháza.;

VI-ik (manzárd) emelet; V-ik emelet.

Helység: [Budapest]

Cím: [Szabadság tér]

Hrsz: n.a.

Szerzőségi közlés: n.a.

Szigó: közepén lent

Keltezés: s.a.

Hordozó: papír

Technika: tus, ceruza

Lépték: 1:200

Méret: 58,4x46,8 cm

Állapot: jó

Hagyaték: n.a.

Megjegyzés: 102556-10102563-ig összetartozó anyag

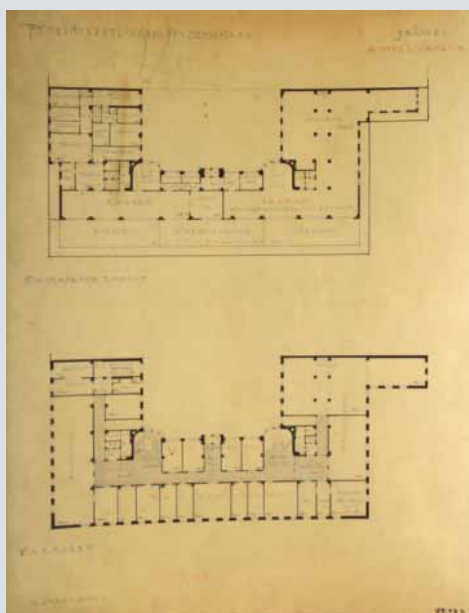
**Jelzet: 102561**

Eredeti jelzet: 75174

Tervrajz, hallgatói rajz, fotó: T

Objektum: Pénzügyi Központ Székházának pályázati terve

Megnevezés: Pénzügyi központ székháza.; Hossz-metszet.;

Kereszt-metszet.

Helység: [Budapest]

Cím: [Szabadság tér]

Hrsz: n.a.

Szerzőségi közlés: n.a.

Szigó: közepén lent

Keltezés: s.a.

Hordozó: papír

Technika: tus, ceruza

Lépték: 1:200

Méret: 58,4x47 cm

Állapot: jó

Hagyaték: n.a.

Megjegyzés: 102556-10102563-ig összetartozó anyag

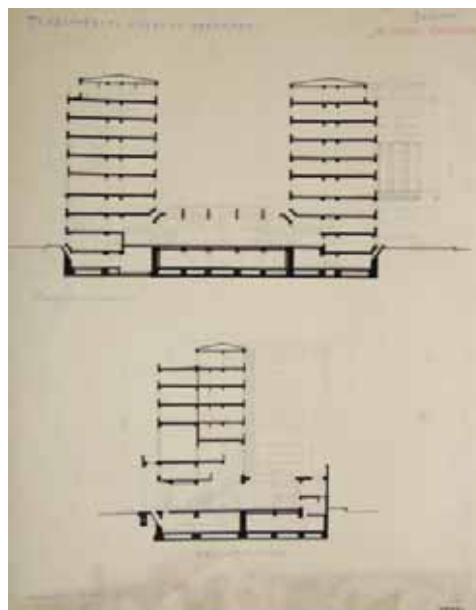



Jelzet: **102562**
 Eredeti jelzet: 75175
 Tervrajz, hallgatói rajz, fotó: T
 Objektum: Pénzügyi Központ Székházának pályázati terve, homlokzatok
 Megnevezés: Pénzügyi központ székháza.; Főhomlokzat.; Sas utcai homlokzat.
 Helység: [Budapest]
 Cím: [Szabadság tér]
 Hrsz: n.a.
 Szerzőségi közlés: n.a.
 Szignó: balra lent
 Keltezés: s.a.
 Hordozó: papír
 Technika: ceruza
 Lépték: 1:200
 Méret: 60x44,3 cm
 Állapot: jó
 Hagyaték: n.a.
 Megjegyzés: 102556-10102563-ig összetartozó anyag



Jelzet: **102563**
 Eredeti jelzet: 75176
 Tervrajz, hallgatói rajz, fotó: T
 Objektum: Pénzügyi Központ Székházának pályázati terve, távlati kép
 Megnevezés: Pénzügyi központ székháza.
 Helység: [Budapest]
 Cím: [Szabadság tér]
 Hrsz: n.a.
 Szerzőségi közlés: n.a.
 Szignó: balra lent
 Keltezés: s.a.
 Hordozó: papír
 Technika: nyomat
 Lépték: n.a.
 Méret: 44x60 cm
 Állapot: jó
 Hagyaték: n.a.
 Megjegyzés: 102556-10102563-ig összetartozó anyag

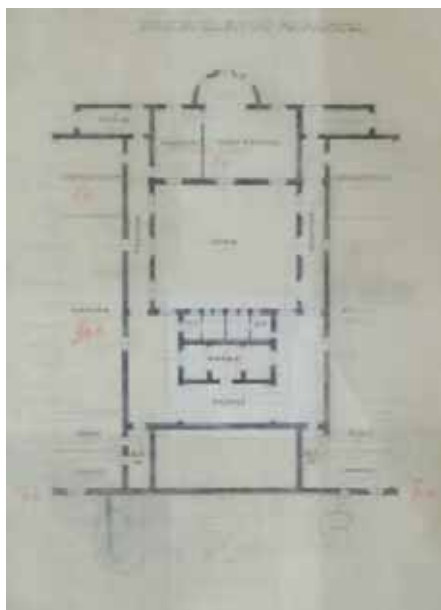

Jelzet: **102564**
 Eredeti jelzet: n.a.
 Tervrajz, hallgatói rajz, fotó: T
 Objektum: Kaposvári Múzeum pincészinthez tartozó alaprajz
 Megnevezés: Pince illetve alagsor
 Helység: [Kaposvár]
 Cím: n.a.
 Hrsz: n.a.
 Szerzőségi közlés: n.a.
 Szignó: n.a.
 Keltezés: s.a.
 Hordozó: pausz
 Technika: ceruza
 Lépték: n.a.
 Méret: 61,9x47,2 cm
 Állapot: sérült
 Hagyaték: n.a.
 Megjegyzés: 102564-102573-ig összetartozó anyag



Jelzet: **102565**

Eredeti jelzet: n.a.

Tervrajz, hallgatói rajz, fotó: T

Objektum: Kaposvári Múzeum földszinti alaprajza

Megnevezés: n.a.

Helység: [Kaposvár]

Cím: n.a.

Hrsz: n.a.

Szerzőségi közlés: n.a.

Szignó: n.a.

Keltezés: s.a.

Hordozó: pausz

Technika: ceruza

Lépték: n.a.

Méret: 33,4x25,8 cm

Állapot: sérült

Hagyaték: n.a.

Megjegyzés: 102564-102573-ig összetartozó anyag

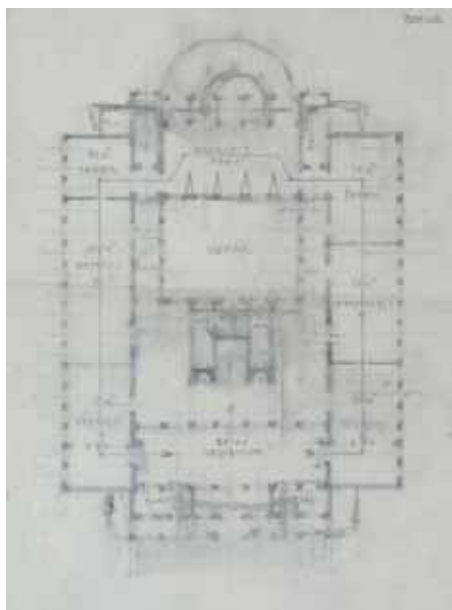

Jelzet: **102566**

Eredeti jelzet: n.a.

Tervrajz, hallgatói rajz, fotó: T

Objektum: Kaposvári Múzeum emeleti alaprajza

Megnevezés: Emelet

Helység: [Kaposvár]

Cím: n.a.

Hrsz: n.a.

Szerzőségi közlés: n.a.

Szignó: n.a.

Keltezés: s.a.

Hordozó: pausz

Technika: ceruza

Lépték: n.a.

Méret: 31,6x25,6 cm

Állapot: jó

Hagyaték: n.a.

Megjegyzés: 102564-102573-ig összetartozó anyag

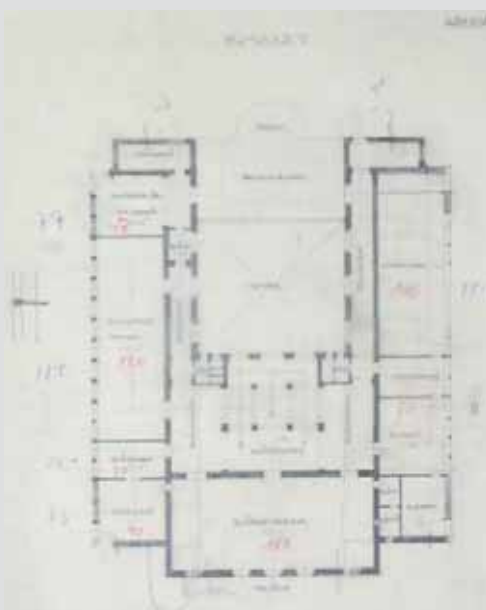

Jelzet: **102567**

Eredeti jelzet: n.a.

Tervrajz, hallgatói rajz, fotó: T

Objektum: Kaposvári Múzeum alaprajza

Megnevezés: n.a.

Helység: [Kaposvár]

Cím: n.a.

Hrsz: n.a.

Szerzőségi közlés: n.a.

Szignó: n.a.

Keltezés: s.a.

Hordozó: pausz

Technika: ceruza

Lépték: n.a.

Méret: 32,6x24,5 cm

Állapot: sérült

Hagyaték: n.a.

Megjegyzés: 102564-102573-ig összetartozó anyag

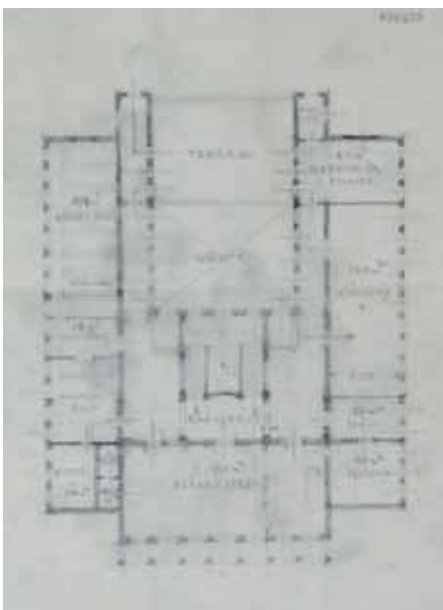

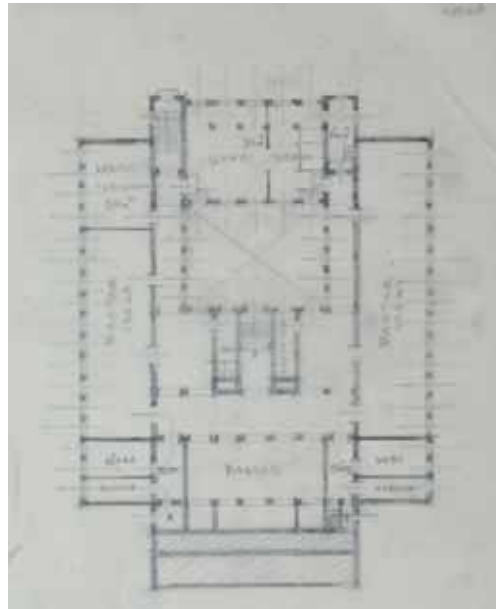

Jelzet: **102568**
 Eredeti jelzet: n.a.
 Tervrajz, hallgatói rajz, fotó: T
 Objektum: Kaposvári Múzeum alaprajza
 Megnevezés: n.a.
 Helység: [Kaposvár]
 Cím: n.a.
 Hrsz: n.a.
 Szerzőségi közlés: n.a.
 Szignó: n.a.
 Keltezés: s.a.
 Hordozó: pausz
 Technika: ceruza
 Lépték: n.a.
 Méret: 35x27 cm
 Állapot: sérült
 Hagyaték: n.a.
 Megjegyzés: 102564-102573-ig összetartozó anyag



Jelzet: **102569**
 Eredeti jelzet: n.a.
 Tervrajz, hallgatói rajz, fotó: T
 Objektum: Kaposvári Múzeum homlokzata
 Megnevezés: n.a.
 Helység: [Kaposvár]
 Cím: n.a.
 Hrsz: n.a.
 Szerzőségi közlés: n.a.
 Szignó: n.a.
 Keltezés: s.a.
 Hordozó: pausz
 Technika: ceruza
 Lépték: n.a.
 Méret: 23,2x53,6 cm
 Állapot: sérült
 Hagyaték: n.a.
 Megjegyzés: 102564-102573-ig összetartozó anyag

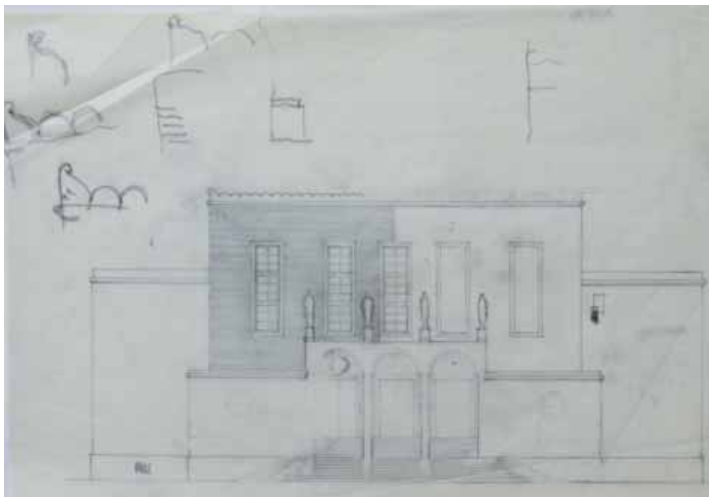

Jelzet: **102570**
 Eredeti jelzet: n.a.
 Tervrajz, hallgatói rajz, fotó: T
 Objektum: Kaposvári Múzeum homlokzata
 Megnevezés: n.a.
 Helység: [Kaposvár]
 Cím: n.a.
 Hrsz: n.a.
 Szerzőségi közlés: n.a.
 Szignó: n.a.
 Keltezés: s.a.
 Hordozó: pausz
 Technika: ceruza
 Lépték: n.a.
 Méret: 28,9x40 cm
 Állapot: sérült
 Hagyaték: n.a.
 Megjegyzés: 102564-102573-ig összetartozó anyag

**Jelzet: 102571**

Eredeti jelzet: n.a.

Tervrajz, hallgatói rajz, fotó: T

Objektum: Kaposvári Múzeum homlokzata

Megnevezés: n.a.

Helység: [Kaposvár]

Cím: n.a.

Hrsz: n.a.

Szerzőségi közlés: n.a.

Szignó: n.a.

Keltezés: s.a.

Hordozó: pausz

Technika: ceruza

Lépték: n.a.

Méret: 25,2x29,5 cm

Állapot: jó

Hagyaték: n.a.

Megjegyzés: 102564-102573-ig összetartozó anyag

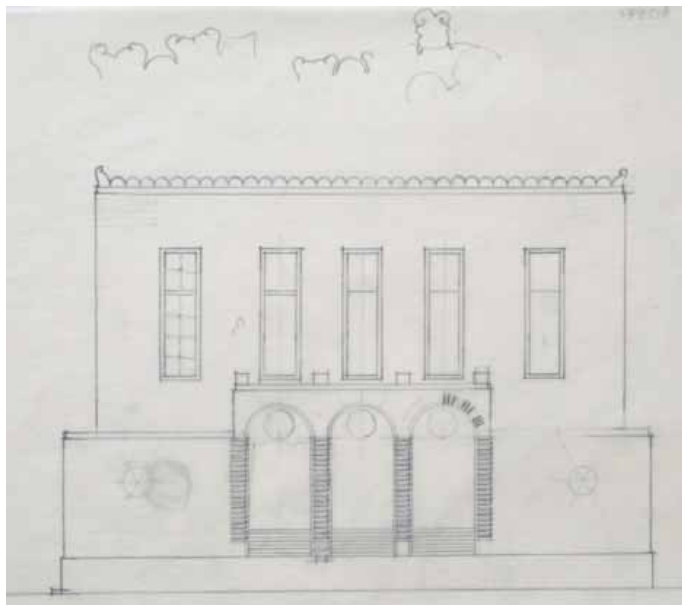
**Jelzet: 102572**

Eredeti jelzet: n.a.

Tervrajz, hallgatói rajz, fotó: T

Objektum: Kaposvári Múzeum homlokzata

Megnevezés: n.a.

Helység: [Kaposvár]

Cím: n.a.

Hrsz: n.a.

Szerzőségi közlés: n.a.

Szignó: n.a.

Keltezés: s.a.

Hordozó: pausz

Technika: ceruza

Lépték: n.a.

Méret: 21x23,2 cm

Állapot: sérült

Hagyaték: n.a.

Megjegyzés: 102564-102573-ig összetartozó anyag

**Jelzet: 102573**

Eredeti jelzet: n.a.

Tervrajz, hallgatói rajz, fotó: T

Objektum: Kaposvári Múzeum homlokzata

Megnevezés: Oldalhomlokzat

Helység: [Kaposvár]

Cím: n.a.

Hrsz: n.a.

Szerzőségi közlés: n.a.

Szignó: n.a.

Keltezés: s.a.

Hordozó: pausz

Technika: ceruza

Lépték: n.a.

Méret: 28,9x52,2 cm

Állapot: sérült

Hagyaték: n.a.

Megjegyzés: 102564-102573-ig összetartozó anyag

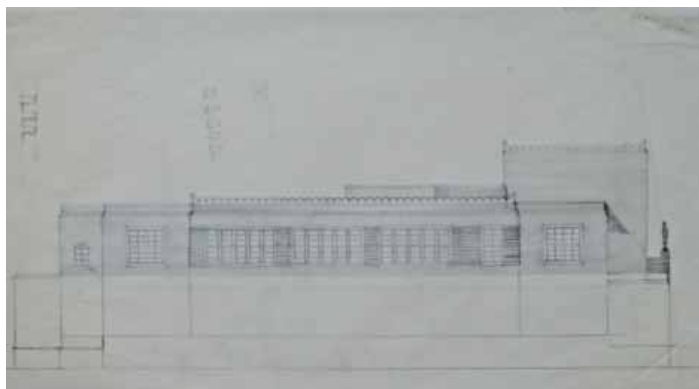



Jelzet: **102574**
 Eredeti jelzet: n.a.
 Tervrajz, hallgatói rajz, fotó: F
 Objektum: Címer fotója
 Megnevezés: Kendeffy címer (Gyulafehérvár)
 Helység: Gyulafehérvár
 Cím: n.a.
 Hrsz: n.a.
 Szerzőségi közlés: n.a.
 Szignó: n.a.
 Keltezés: s.a.
 Hordozó: papír
 Technika: fotó
 Lépték: n.a.
 Méret: 43,2x56,8 cm
 Állapot: rossz
 Hagyaték: Möller István
 Megjegyzés: 102574-102576-ig és 100073-100092-vel
 összetartozó anyag



Jelzet: **102575**
 Eredeti jelzet: n.a.
 Tervrajz, hallgatói rajz, fotó: F
 Objektum: Gyulafehérvári Károly kapu fotója
 Megnevezés: Gyulafehérvár, Károly kapú
 Helység: Gyulafehérvár
 Cím: n.a.
 Hrsz: n.a.
 Szerzőségi közlés: n.a.
 Szignó: n.a.
 Keltezés: s.a.
 Hordozó: fotópapír
 Technika: fotó
 Lépték: n.a.
 Méret: 24,1x18,4 cm
 Állapot: jó
 Hagyaték: Möller István
 Megjegyzés: 102574-102576-ig és 100073-100092-vel
 összetartozó anyag



Jelzet: **102576**
 Eredeti jelzet: n.a.
 Tervrajz, hallgatói rajz, fotó: F
 Objektum: Oszlopfejezet fotója
 Megnevezés: Gyulafehérvár, Öreg sekrestye oszlopfej
 helyreállítás után
 Helység: Gyulafehérvár
 Cím: n.a.
 Hrsz: n.a.
 Szerzőségi közlés: n.a.
 Szignó: n.a.
 Keltezés: s.a.
 Hordozó: fotópapír
 Technika: fotó
 Lépték: n.a.
 Méret: 35X45,4 cm
 Állapot: sérült
 Hagyaték: Möller István
 Megjegyzés: 102574-102576-ig és 100073-100092-vel
 összetartozó anyag



Jelzet: **102577**

Eredeti jelzet: n.a.

Tervrajz, hallgatói rajz, fotó: T

Objektum: Möller István levele Fridli Sándornak

Megnevezés: n.a.

Helység: Budapest

Cím: n.a.

Hrsz: n.a.

Szerzőségi közlés: Möller István

Szignó: közepén lent

Keltezés: 1916.03.17.

Hordozó: papír

Technika: tus, ceruza

Lépték: n.a.

Méret: 34x42 cm

Állapot: jó

Hagyaték: Möller István

Megjegyzés: Hátoldalon: Möller István levele, 102577-102579-ig és 100073-100092-vel összetartozó anyag

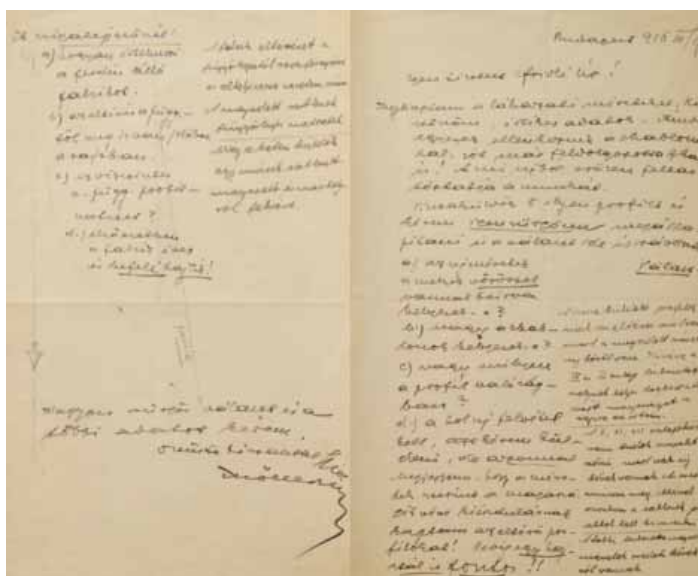

Jelzet: **102578**

Eredeti jelzet: n.a.

Tervrajz, hallgatói rajz, fotó: T

Objektum: Fridli Sándor levele Möller Istvánnak

Megnevezés: n.a.

Helység: Gyulafehérvár

Cím: n.a.

Hrsz: n.a.

Szerzőségi közlés: Fridli Sándor

Szignó: közepén lent

Keltezés: 1916.04.19.

Hordozó: papír

Technika: tus

Lépték: n.a.

Méret: 22,5x14,7 cm

Állapot: jó

Hagyaték: Möller István

Megjegyzés: 102577-102579-ig és 100073-100092-vel összetartozó anyag

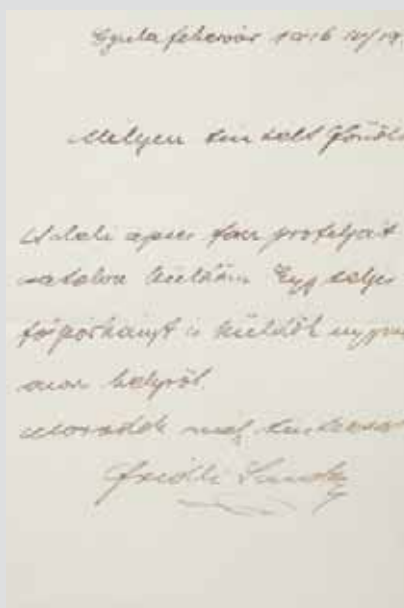

Jelzet: **102579**

Eredeti jelzet: n.a.

Tervrajz, hallgatói rajz, fotó: T

Objektum: Fridli Sándor levele Möller Istvánnak

Megnevezés: n.a.

Helység: Gyulafehérvár

Cím: n.a.

Hrsz: n.a.

Szerzőségi közlés: Fridli Sándor

Szignó: közepén lent

Keltezés: 1916.08.30.

Hordozó: papír

Technika: tus

Lépték: n.a.

Méret: 22,9x29,2 cm

Állapot: jó

Hagyaték: Möller István

Megjegyzés: 102577-102579-ig és 100073-100092-vel összetartozó anyag

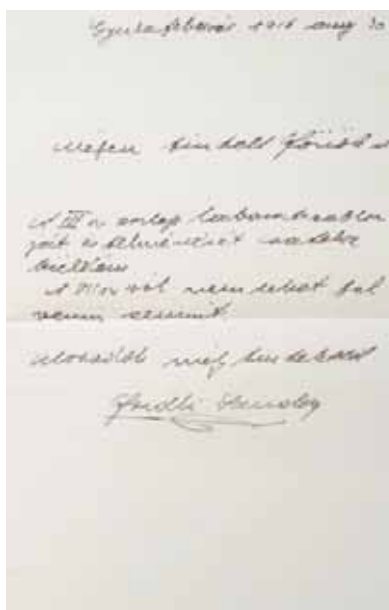

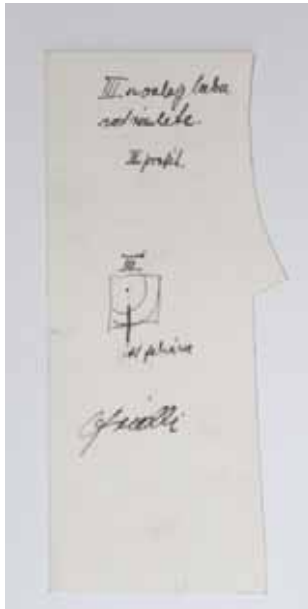

Jelzet: **102580**
 Eredeti jelzet: n.a.
 Tervrajz, hallgatói rajz, fotó: T
 Objektum: Lábazati profil sablonja
 Megnevezés: III. osztály láb profilja részlete. III. profil.
 Helység: Gyulafehérvár
 Cím: n.a.
 Hrsz: n.a.
 Szerzőségi közlés: Fridli Sándor
 Szignó: középen lent
 Keltezés: [1916]
 Hordozó: papír
 Technika: tus
 Lépték: 1:1
 Méret: 15x6,6 cm
 Állapot: jó
 Hagyaték: Möller István
 Megjegyzés: Kivágott sablon, 102580-102625-ig és 100073-100092-vel összetartozó anyag



Jelzet: **102581**
 Eredeti jelzet: n.a.
 Tervrajz, hallgatói rajz, fotó: T
 Objektum: Árkád profil sablonja
 Megnevezés: Északi apszis árkád profilja., belsőrész.
 Helység: Gyulafehérvár
 Cím: n.a.
 Hrsz: n.a.
 Szerzőségi közlés: [Fridli Sándor]
 Szignó: n.a.
 Keltezés: [1916]
 Hordozó: papír
 Technika: ceruza
 Lépték: 1:1
 Méret: 28,6x21,3 cm
 Állapot: jó
 Hagyaték: Möller István
 Megjegyzés: Kivágott sablon, 102580-102625-ig és 100073-100092-vel összetartozó anyag

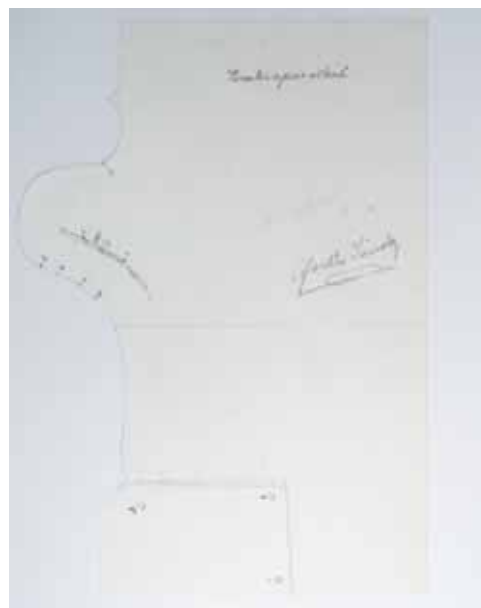

Jelzet: **102582**
 Eredeti jelzet: n.a.
 Tervrajz, hallgatói rajz, fotó: T
 Objektum: Árkád profil sablonja
 Megnevezés: Északi apszis árkád.
 Helység: Gyulafehérvár
 Cím: n.a.
 Hrsz: n.a.
 Szerzőségi közlés: Fridli Sándor
 Szignó: jobbra középen
 Keltezés: 1916.04.01.
 Hordozó: papír
 Technika: tus, ceruza
 Lépték: 1:1
 Méret: 28,9x20,5 cm
 Állapot: sérült
 Hagyaték: Möller István
 Megjegyzés: Szignó: Möller István, Kivágott sablon, 102580-202625-ig és 100073-100092-vel összetartozó anyag

Jelzet: 102583

Eredeti jelzet: n.a.

Tervrajz, hallgatói rajz, fotó: T

Objektum: Árkád profil sablonja

Megnevezés: Északi apszis árkád.

Helység: Gyulafehérvár

Cím: n.a.

Hrsz: n.a.

Szerzőségi közlés: Fridli Sándor

Szignó: középen lent

Keltezés: 1916.04.01.

Hordozó: papír

Technika: tus, ceruza

Lépték: 1:1

Méret: 32,7x22,8 cm

Állapot: sérült

Hagyaték: Möller István

Megjegyzés: Szignó: jobbra lent: Möller István

Kivágott sablon, 102580-102625-ig és

100073-100092-vel összetartozó anyag

**Jelzet: 102584**

Eredeti jelzet: n.a.

Tervrajz, hallgatói rajz, fotó: T

Objektum: Kapu profil sablonja

Megnevezés: Nyugati kapu profilja

Helység: Gyulafehérvár

Cím: n.a.

Hrsz: n.a.

Szerzőségi közlés: [Fridli Sándor]

Szignó: n.a.

Keltezés: [1916]

Hordozó: papír

Technika: ceruza

Lépték: 1:1

Méret: 19,4x18,4 cm

Állapot: jó

Hagyaték: Möller István

Megjegyzés: Kivágott sablon, 102580-102625-ig és

100073-100092-vel összetartozó anyag

**Jelzet: 102585**

Eredeti jelzet: n.a.

Tervrajz, hallgatói rajz, fotó: T

Objektum: Kapu profil sablonja

Megnevezés: Nyugati kapu profilja

Helység: Gyulafehérvár

Cím: n.a.

Hrsz: n.a.

Szerzőségi közlés: [Fridli Sándor]

Szignó: n.a.

Keltezés: [1916]

Hordozó: papír

Technika: ceruza

Lépték: 1:1

Méret: 19,6x11,9 cm

Állapot: jó

Hagyaték: Möller István

Megjegyzés: Kivágott sablon, 102580-102625-ig és

100073-100092-vel összetartozó anyag





Jelzet: **102586**
 Eredeti jelzet: n.a.
 Tervrajz, hallgatói rajz, fotó: T
 Objektum: Kapu profil sablonja
 Megnevezés: Nyugati kapu profilja.
 Helység: Gyulafehérvár
 Cím: n.a.
 Hrsz: n.a.
 Szerzőségi közlés: [Fridli Sándor]
 Szignó: n.a.
 Keltezés: [1916]
 Hordozó: papír
 Technika: ceruza
 Lépték: 1:1
 Méret: 31,8x23,1 cm
 Állapot: jó
 Hagyaték: Möller István
 Megjegyzés: Kivágott sablon,
 102580-102625-ig és 100073-100092-vel összetartozó anyag



Jelzet: **102587**
 Eredeti jelzet: n.a.
 Tervrajz, hallgatói rajz, fotó: T
 Objektum: Párkány profil sablonja
 Megnevezés: Torony fríz párkány., Alsórész.
 Helység: Gyulafehérvár
 Cím: n.a.
 Hrsz: n.a.
 Szerzőségi közlés: [Fridli Sándor]
 Szignó: n.a.
 Keltezés: [1916]
 Hordozó: papír
 Technika: ceruza
 Lépték: 1:1
 Méret: 23x21,3 cm
 Állapot: jó
 Hagyaték: Möller István
 Megjegyzés: Kivágott sablon, 102580-102625-ig
 és 100073-100092-vel összetartozó anyag

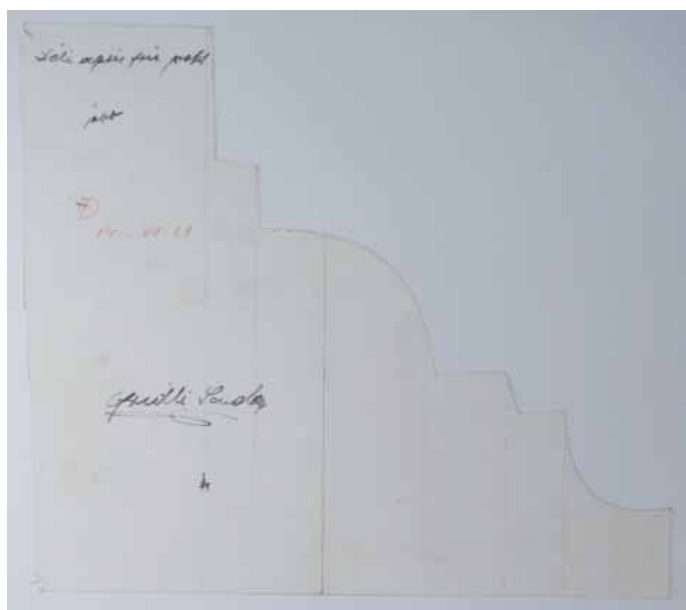

Jelzet: **102588**
 Eredeti jelzet: n.a.
 Tervrajz, hallgatói rajz, fotó: T
 Objektum: Apszis profil sablonja
 Megnevezés: Déli apszis fríz profil, jobb
 Helység: Gyulafehérvár
 Cím: n.a.
 Hrsz: n.a.
 Szerzőségi közlés: Fridli Sándor
 Szignó: balra lent
 Keltezés: 1916.07.28.
 Hordozó: papír
 Technika: tus, ceruza
 Lépték: 1:1
 Méret: 23,2x26,2 cm
 Állapot: rossz
 Hagyaték: Möller István
 Megjegyzés: Kivágott sablon, 102580-102625-ig
 és 100073-100092-vel összetartozó anyag



**Jelzet: 102589**

Eredeti jelzet: n.a.

Tervrajz, hallgatói rajz, fotó: T

Objektum: Apszis profil sablonja

Megnevezés: Déli apszis fríz profil, Bal.

Helység: Gyulafehérvár

Cím: n.a.

Hrsz: n.a.

Szerzőségi közlés: Fridli Sándor

Szignó: balra lent

Keltezés: 1916.07.28.

Hordozó: papír

Technika: tus, ceruza

Lépték: 1:1

Méret: 23,2x27 cm

Állapot: rossz

Hagyaték: Möller István

Megjegyzés: Szignó közepén: Möller István,

Kivágott sablon, 102580-102625-ig és 100073-100092-vel összetartozó anyag

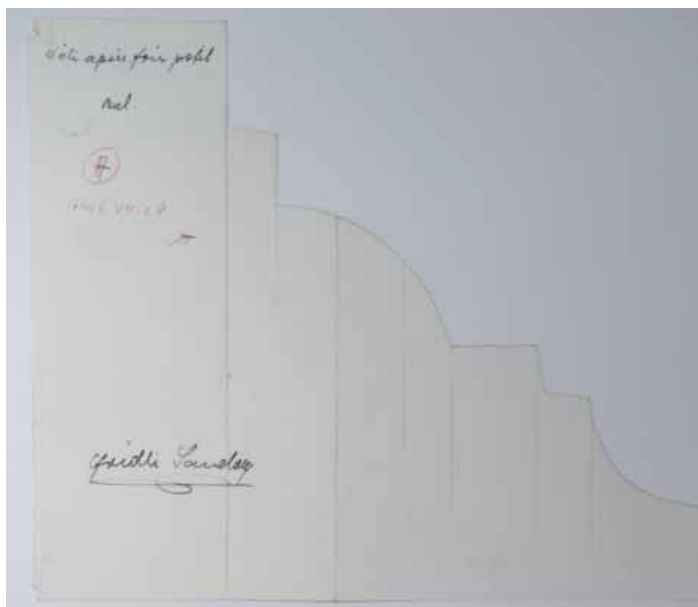
**Jelzet: 102590**

Eredeti jelzet: n.a.

Tervrajz, hallgatói rajz, fotó: T

Objektum: Apszis profil sablonja

Megnevezés: Déli apszis külső fríz profil, jobb

Helység: Gyulafehérvár

Cím: n.a.

Hrsz: n.a.

Szerzőségi közlés: Fridli Sándor

Szignó: balra lent

Keltezés: [1916]

Hordozó: papír

Technika: tus, ceruza

Lépték: 1:1

Méret: 23,2x29,3 cm

Állapot: sérült

Hagyaték: Möller István

Megjegyzés: Kivágott sablon, 102580-102625-ig és 100073-100092-vel összetartozó anyag

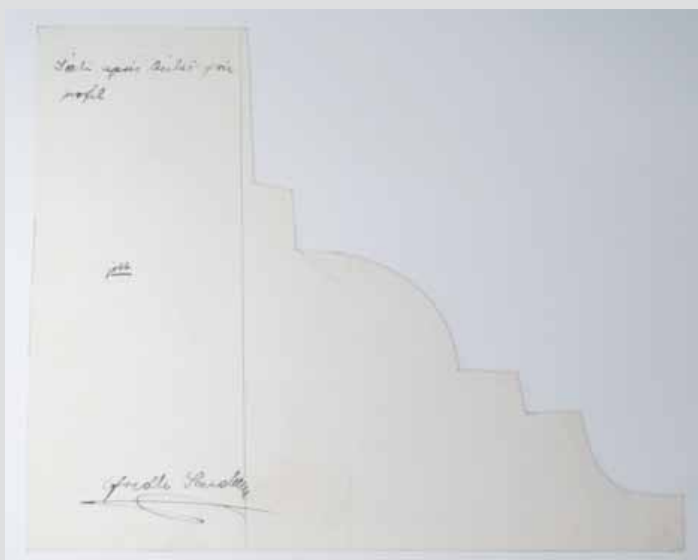
**Jelzet: 102591**

Eredeti jelzet: n.a.

Tervrajz, hallgatói rajz, fotó: T

Objektum: Apszis profil sablonja

Megnevezés: Déli apszis külső fríz profil, Közép

Helység: Gyulafehérvár

Cím: n.a.

Hrsz: n.a.

Szerzőségi közlés: Fridli Sándor

Szignó: balra lent

Keltezés: [1916]

Hordozó: papír

Technika: tus, ceruza

Lépték: 1:1

Méret: 28,5x23,3 cm

Állapot: sérült

Hagyaték: Möller István

Megjegyzés: Kivágott sablon, 102580-102625-ig és 100073-100092-vel összetartozó anyag



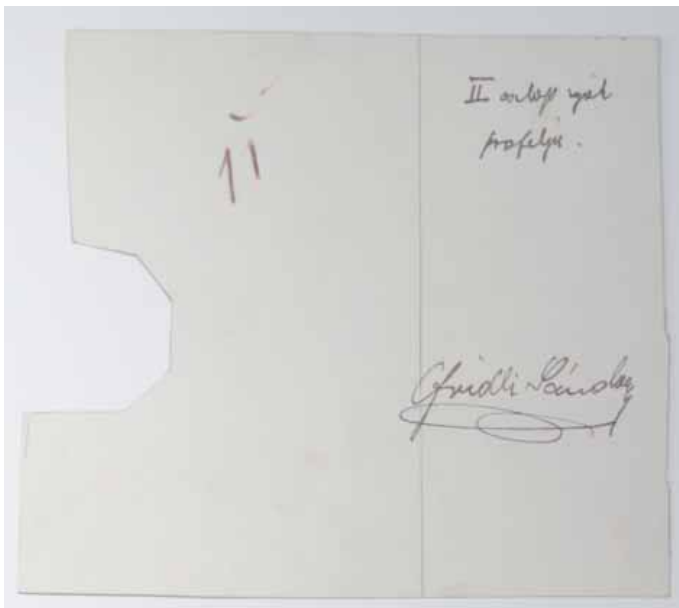

Jelzet: **102592**
 Eredeti jelzet: n.a.
 Tervrajz, hallgatói rajz, fotó: T
 Objektum: Oszlop profil sablonja
 Megnevezés: II oszlop nyak profilja.
 Helység: Gyulafehérvár
 Cím: n.a.
 Hrsz: n.a.
 Szerzőségi közlés: Fridli Sándor
 Szignó: jobbra lent
 Keltezés: [1916]
 Hordozó: papír
 Technika: tus, ceruza
 Lépték: 1:1
 Méret: 15,1x17,7 cm
 Állapot: jó
 Hagyaték: Möller István
 Megjegyzés: Kivágott sablon, 102580-102625-ig
 és 100073-100092-vel összetartozó anyag



Jelzet: **102593**
 Eredeti jelzet: n.a.
 Tervrajz, hallgatói rajz, fotó: T
 Objektum: Kapu profil sablonja
 Megnevezés: Nyugati kapu profilja.
 Helység: Gyulafehérvár
 Cím: n.a.
 Hrsz: n.a.
 Szerzőségi közlés: [Fridli Sándor]
 Szignó: n.a.
 Keltezés: [1916]
 Hordozó: papír
 Technika: ceruza
 Lépték: 1:1
 Méret: 34,5x22,6 cm
 Állapot: sérült
 Hagyaték: Möller István
 Megjegyzés: Kivágott sablon, 102580-102625-ig
 és 100073-100092-vel összetartozó anyag



Jelzet: **102594**
 Eredeti jelzet: n.a.
 Tervrajz, hallgatói rajz, fotó: T
 Objektum: Párkány profil sablonja
 Megnevezés: Déli kapu; Külső szegély parkány
 Helység: Gyulafehérvár
 Cím: n.a.
 Hrsz: n.a.
 Szerzőségi közlés: Fridli Sándor
 Szignó: középen lent
 Keltezés: 1916.04.14.
 Hordozó: papír
 Technika: tus, ceruza
 Lépték: 1:1
 Méret: 22,7x14,4 cm
 Állapot: jó
 Hagyaték: Möller István
 Megjegyzés: Szignó: Möller István, Kivágott sablon
 102580-102625-ig és 100073-100092-vel összetartozó anyag

**Jelzet: 102595**

Eredeti jelzet: n.a.

Tervrajz, hallgatói rajz, fotó: T

Objektum: Ajtó profil sablonja

Megnevezés: Régi sekrestye ajtó profil

Helység: Gyulafehérvár

Cím: n.a.

Hrsz: n.a.

Szerzőségi közlés: [Fridli Sándor]

Szignó: n.a.

Keltezés: 1916.12.18.

Hordozó: papír

Technika: ceruza

Lépték: 1:1

Méret: 23,1x12,6 cm

Állapot: jó

Hagyaték: Möller István

Megjegyzés: Kivágott sablon, 102580-102625-ig és 100073-100092-vel összetartozó anyag

**Jelzet: 102596**

Eredeti jelzet: n.a.

Tervrajz, hallgatói rajz, fotó: T

Objektum: Párkány profil sablonja

Megnevezés: Déli kapu; Külső szegély parkány

Helység: Gyulafehérvár

Cím: n.a.

Hrsz: n.a.

Szerzőségi közlés: Fridli Sándor

Szignó: közepén lent

Keltezés: 1916.07.04.

Hordozó: papír

Technika: tus, ceruza

Lépték: 1:1

Méret: 23,1x14,7 cm

Állapot: jó

Hagyaték: Möller István

Megjegyzés: Kivágott sablon, 102580-102625-ig és 100073-100092-vel összetartozó anyag

**Jelzet: 102597**

Eredeti jelzet: n.a.

Tervrajz, hallgatói rajz, fotó: T

Objektum: Párkány profil sablonja

Megnevezés: Déli sekr. friz profil

Helység: Gyulafehérvár

Cím: n.a.

Hrsz: n.a.

Szerzőségi közlés: [Fridli Sándor]

Szignó: n.a.

Keltezés: [1916]

Hordozó: papír

Technika: ceruza

Lépték: 1:1

Méret: 18,4x19,9 cm

Állapot: rossz

Hagyaték: Möller István

Megjegyzés: Kivágott sablon, 102580-102625-ig és 100073-100092-vel összetartozó anyag





Jelzet: **102598**
 Eredeti jelzet: n.a.
 Tervrajz, hallgatói rajz, fotó: T
 Objektum: Párkány profil sablonja
 Megnevezés: Deli sek fríz (párkány)
 Helység: Gyulafehérvár
 Cím: n.a.
 Hrsz: n.a.
 Szerzőségi közlés: [Fridli Sándor]
 Szignó: n.a.
 Keltezés: [1916]
 Hordozó: papír
 Technika: ceruza
 Lépték: 1:1
 Méret: 28,2x19,7 cm
 Állapot: sérült
 Hagyaték: Möller István
 Megjegyzés: Kivágott sablon, 102580-102625-ig
 és 100073-100092-vel összetartozó anyag



Jelzet: **102599**
 Eredeti jelzet: n.a.
 Tervrajz, hallgatói rajz, fotó: T
 Objektum: Párkány profil sablonja
 Megnevezés: A déli mellék hajó fríz sablonja
 Helység: Gyulafehérvár
 Cím: n.a.
 Hrsz: n.a.
 Szerzőségi közlés: Fridli Sándor
 Szignó: jobbra lent
 Keltezés: [1916]
 Hordozó: papír
 Technika: ceruza
 Lépték: 1:1
 Méret: 39,9x16,9 cm
 Állapot: sérült
 Hagyaték: Möller István
 Megjegyzés: Kivágott sablon, 102580-102625-ig
 és 100073-100092-vel összetartozó anyag



Jelzet: **102600**
 Eredeti jelzet: n.a.
 Tervrajz, hallgatói rajz, fotó: T
 Objektum: Profil sablonja
 Megnevezés: Eszaki elő csarnok D.I.
 Helység: Gyulafehérvár
 Cím: n.a.
 Hrsz: n.a.
 Szerzőségi közlés: [Fridli Sándor]
 Szignó: n.a.
 Keltezés: [1916]
 Hordozó: papír
 Technika: ceruza
 Lépték: 1:1
 Méret: 25,2x14,5 cm
 Állapot: jó
 Hagyaték: Möller István
 Megjegyzés: Kivágott sablon, 102580-102625-ig
 és 100073-100092-vel összetartozó anyag

**Jelzet: 102601**

Eredeti jelzet: n.a.

Tervrajz, hallgatói rajz, fotó: T

Objektum: Profil sablonja

Megnevezés: csiga lepcsőt kísérő profil.

Helység: Gyulafehérvár

Cím: n.a.

Hrsz: n.a.

Szerzőségi közlés: Fridli Sándor

Szignó: jobbra lent

Keltezés: [1916]

Hordozó: papír

Technika: tus, ceruza

Lépték: 1:1

Méret: 19,4x16,4 cm

Állapot: jó

Hagyaték: Möller István

Megjegyzés: Szignó: Möller István, Kivágott sablon, 102580-102625-ig és 100073-100092-vel összetartozó anyag

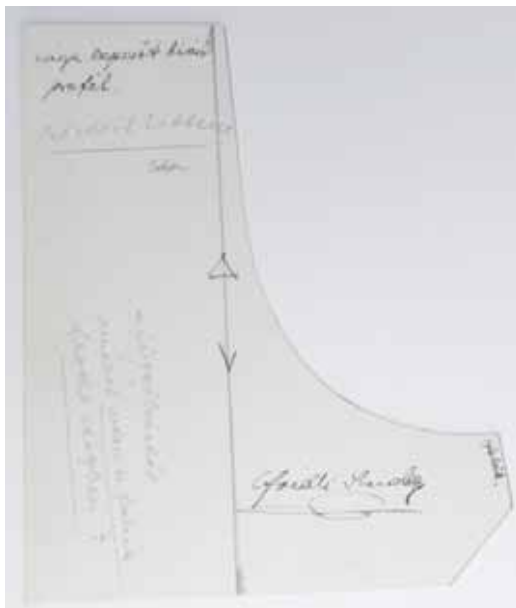
**Jelzet: 102602**

Eredeti jelzet: n.a.

Tervrajz, hallgatói rajz, fotó: T

Objektum: Profil sablonja

Megnevezés: csiga lépcsőt kísérő profil.

Helység: Gyulafehérvár

Cím: n.a.

Hrsz: n.a.

Szerzőségi közlés: Fridli Sándor

Szignó: jobbra lent

Keltezés: [1916]

Hordozó: papír

Technika: tus, ceruza

Lépték: 1:1

Méret: 17,8x15,7 cm

Állapot: jó

Hagyaték: Möller István

Megjegyzés: Kivágott sablon, 102580-102625-ig és 100073-100092-vel összetartozó anyag

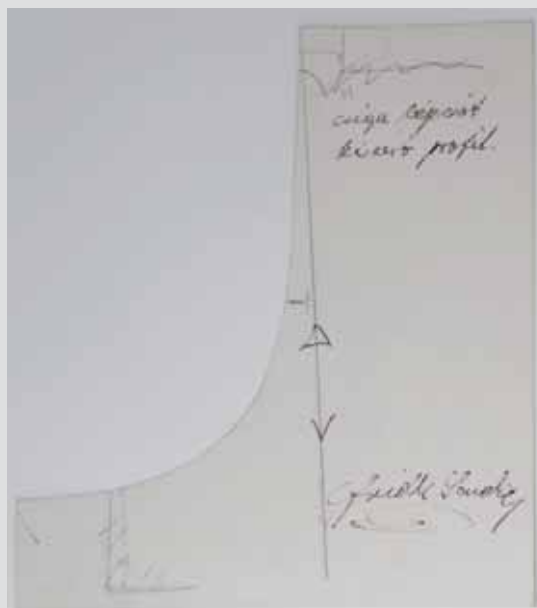
**Jelzet: 102603**

Eredeti jelzet: n.a.

Tervrajz, hallgatói rajz, fotó: T

Objektum: Kapu profil sablonja

Megnevezés: Nyugati kapu profilja

Helység: Gyulafehérvár

Cím: n.a.

Hrsz: n.a.

Szerzőségi közlés: [Fridli Sándor]

Szignó: n.a.

Keltezés: [1916]

Hordozó: papír

Technika: ceruza

Lépték: 1:1

Méret: 33,9x22,5 cm

Állapot: sérült

Hagyaték: Möller István

Megjegyzés: Kivágott sablon, 102580-102625-ig és 100073-100092-vel összetartozó anyag



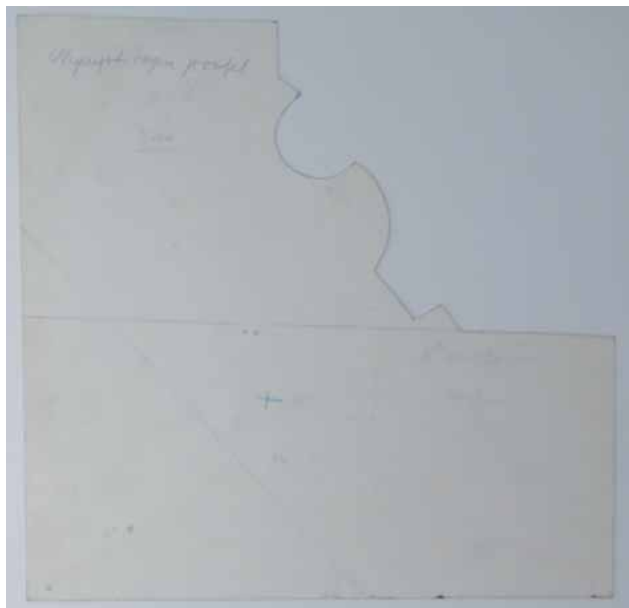

Jelzet: **102604**
 Eredeti jelzet: n.a.
 Tervrajz, hallgatói rajz, fotó: T
 Objektum: Kapu profil sablonja
 Megnevezés: Nyugati kapu profil.
 Helység: Gyulafehérvár
 Cím: n.a.
 Hrsz: n.a.
 Szerzőségi közlés: [Fridli Sándor]
 Szignó: n.a.
 Keltezés: [1916]
 Hordozó: papír
 Technika: ceruza
 Lépték: 1:1
 Méret: 19,7x20,1 cm
 Állapot: sérült
 Hagyaték: Möller István
 Megjegyzés: Hátoldalon: oszlop rajza, Kivágott sablon
 102580-102625-ig és 100073-100092-vel összetartozó anyag

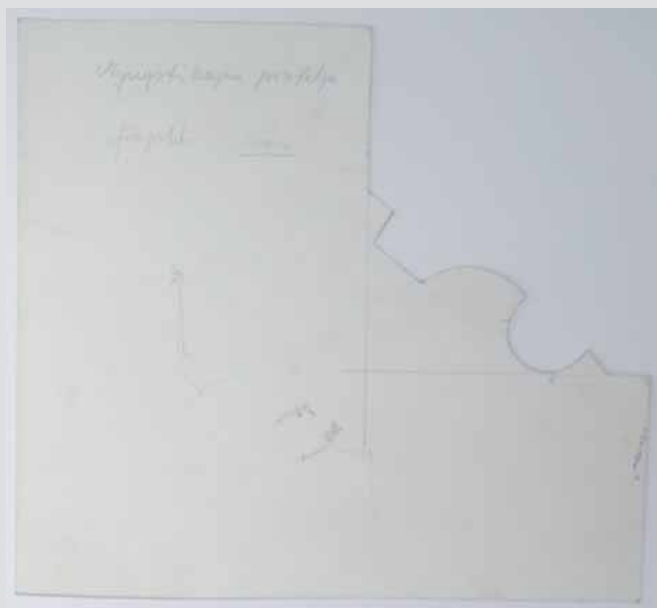

Jelzet: **102605**
 Eredeti jelzet: n.a.
 Tervrajz, hallgatói rajz, fotó: T
 Objektum: Kapu profil sablonja
 Megnevezés: Nyugati kapu profilja frizprofil
 Helység: Gyulafehérvár
 Cím: n.a.
 Hrsz: n.a.
 Szerzőségi közlés: [Fridli Sándor]
 Szignó: n.a.
 Keltezés: [1916]
 Hordozó: papír
 Technika: ceruza
 Lépték: 1:1
 Méret: 20,3x22,2 cm
 Állapot: jó
 Hagyaték: Möller István
 Megjegyzés: Kivágott sablon, 102580-102625-ig
 és 100073-100092-vel összetartozó anyag



Jelzet: **102606**
 Eredeti jelzet: n.a.
 Tervrajz, hallgatói rajz, fotó: T
 Objektum: Kapu profil sablonja
 Megnevezés: Nyugati kapu
 Helység: Gyulafehérvár
 Cím: n.a.
 Hrsz: n.a.
 Szerzőségi közlés: [Fridli Sándor]
 Szignó: n.a.
 Keltezés: [1916]
 Hordozó: papír
 Technika: ceruza
 Lépték: 1:1
 Méret: 33,6x20,8 cm
 Állapot: sérült
 Hagyaték: Möller István
 Megjegyzés: Kivágott sablon, 102580-102625-ig
 és 100073-100092-vel összetartozó anyag



Jelzet: **102607**

Eredeti jelzet: n.a.

Tervrajz, hallgatói rajz, fotó: T

Objektum: Lábazati profil sablonja

Megnevezés: III oszlop lábazata. I profil

Helység: Gyulafehérvár

Cím: n.a.

Hrsz: n.a.

Szerzőségi közlés: Fridli Sándor

Szignó: balra lent

Keltezés: [1916]

Hordozó: papír

Technika: tus, ceruza

Lépték: 1:1

Méret: 35,5x21,3 cm

Állapot: sérült

Hagyaték: Möller István

Megjegyzés: Kivágott sablon, 102580-102625-ig és 100073-100092-vel összetartozó anyag

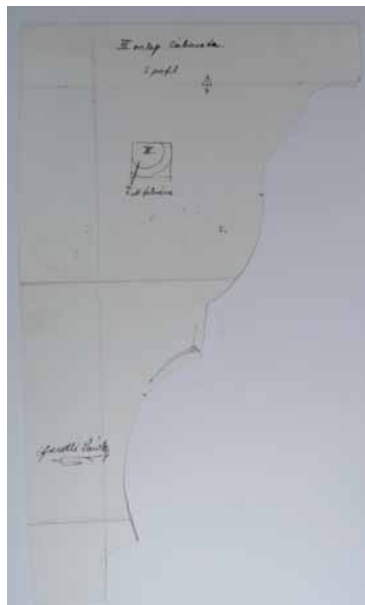

Jelzet: **102608**

Eredeti jelzet: n.a.

Tervrajz, hallgatói rajz, fotó: T

Objektum: Lábazati profil sablonja

Megnevezés: III sz oszlop lábazata II profil

Helység: Gyulafehérvár

Cím: n.a.

Hrsz: n.a.

Szerzőségi közlés: Fridli Sándor

Szignó: jobbra lent

Keltezés: [1916]

Hordozó: papír

Technika: tus, ceruza

Lépték: 1:1

Méret: 22,9x16,3 cm

Állapot: jó

Hagyaték: Möller István

Megjegyzés: Kivágott sablon, 102580-102625-ig és 100073-100092-vel összetartozó anyag



Jelzet: **102609**

Eredeti jelzet: n.a.

Tervrajz, hallgatói rajz, fotó: T

Objektum: Profil sablonja

Megnevezés: Torony fríz profil

Helység: Gyulafehérvár

Cím: n.a.

Hrsz: n.a.

Szerzőségi közlés: [Fridli Sándor]

Szignó: n.a.

Keltezés: [1916]

Hordozó: papír

Technika: ceruza

Lépték: 1:1

Méret: 18x23,1 cm

Állapot: jó

Hagyaték: Möller István

Megjegyzés: Kivágott sablon, 102580-102625-ig és 100073-100092-vel összetartozó anyag





Jelzet: **102610**
 Eredeti jelzet: n.a.
 Tervrajz, hallgatói rajz, fotó: T
 Objektum: Párkány profil sablonja
 Megnevezés: Déli apszis külső fríz profil
 Helység: Gyulafehérvár
 Cím: n.a.
 Hrsz: n.a.
 Szerzőségi közlés: Fridli Sándor
 Szignó: jobbra lent
 Keltezés: [1916]
 Hordozó: papír
 Technika: tus, ceruza
 Lépték: 1:1
 Méret: 23,1x28,9 cm
 Állapot: sérült
 Hagyaték: Möller István
 Megjegyzés: Kivágott sablon, 102580-102625-ig
 és 100073-100092-vel összetartozó anyag



Jelzet: **102611**
 Eredeti jelzet: n.a.
 Tervrajz, hallgatói rajz, fotó: T
 Objektum: Ajtó profil sablonja
 Megnevezés: Régi sekrestye ajtó profilja
 Helység: Gyulafehérvár
 Cím: n.a.
 Hrsz: n.a.
 Szerzőségi közlés: [Fridli Sándor]
 Szignó: n.a.
 Keltezés: [1916]
 Hordozó: papír
 Technika: ceruza
 Lépték: 1:1
 Méret: 23x24 cm
 Állapot: jó
 Hagyaték: Möller István
 Megjegyzés: Kivágott sablon, 102580-102625-ig
 és 100073-100092-vel összetartozó anyag



Jelzet: **102612**
 Eredeti jelzet: n.a.
 Tervrajz, hallgatói rajz, fotó: T
 Objektum: Profil sablonja
 Megnevezés: VI oszlop abacus
 Helység: Gyulafehérvár
 Cím: n.a.
 Hrsz: n.a.
 Szerzőségi közlés: Fridli Sándor
 Szignó: balra lent
 Keltezés: [1916]
 Hordozó: papír
 Technika: tus, ceruza
 Lépték: 1:1
 Méret: 31,1x22,2 cm
 Állapot: sérült
 Hagyaték: Möller István
 Megjegyzés: Kivágott sablon, 102580-102625-ig
 és 100073-100092-vel összetartozó anyag



**Jelzet: 102613**

Eredeti jelzet: n.a.

Tervrajz, hallgatói rajz, fotó: T

Objektum: Kapu profil sablonja

Megnevezés: Oromprofil ny. kapu

Helység: Gyulafehérvár

Cím: n.a.

Hrsz: n.a.

Szerzőségi közlés: [Fridli Sándor]

Szignó: n.a.

Keltezés: [1916]

Hordozó: papír

Technika: ceruza

Lépték: 1:1

Méret: 23x12,7 cm

Állapot: jó

Hagyaték: Möller István

Megjegyzés: Kivágott sablon, 102580-102625-ig és 100073-100092-vel összetartozó anyag

**Jelzet: 102614**

Eredeti jelzet: n.a.

Tervrajz, hallgatói rajz, fotó: T

Objektum: Ajtó profil sablonja

Megnevezés: Eszaki előcsarnok D. II.

Helység: Gyulafehérvár

Cím: n.a.

Hrsz: n.a.

Szerzőségi közlés: [Fridli Sándor]

Szignó: n.a.

Keltezés: [1916]

Hordozó: papír

Technika: ceruza

Lépték: 1:1

Méret: 35x22,8 cm

Állapot: sérült

Hagyaték: Möller István

Megjegyzés: Kivágott sablon, 102580-102625-ig és 100073-100092-vel összetartozó anyag

**Jelzet: 102615**

Eredeti jelzet: n.a.

Tervrajz, hallgatói rajz, fotó: T

Objektum: Lábazati profil szerkesztése

Megnevezés: II oszlop lábazat, 14

Helység: Gyulafehérvár

Cím: n.a.

Hrsz: n.a.

Szerzőségi közlés: [Möller István]

Szignó: n.a.

Keltezés: [1916]

Hordozó: pausz

Technika: ceruza

Lépték: 1:1

Méret: 46,7x23,6 cm

Állapot: rossz

Hagyaték: Möller István

Megjegyzés: 102580-102625-ig és 100073-100092-vel összetartozó anyag



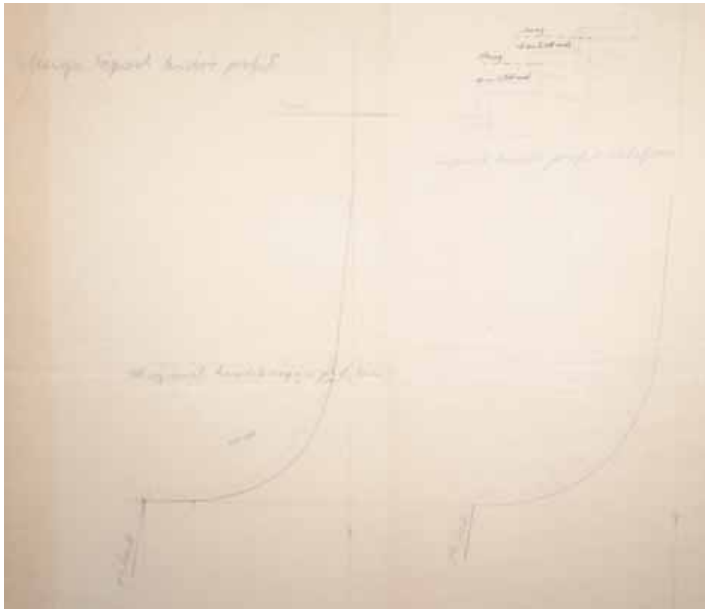

Jelzet: **102616**
 Eredeti jelzet: n.a.
 Tervrajz, hallgatói rajz, fotó: T
 Objektum: Profilok felmérési rajza
 Megnevezés: A csiga lépcsőt kísérő profil.
 Helység: Gyulafehérvár
 Cím: n.a.
 Hrsz: n.a.
 Szerzőségi közlés: n.a.
 Szignó: n.a.
 Keltezés: [1916]
 Hordozó: papír
 Technika: ceruza
 Lépték: 1:1
 Méret: 27,8x32,9 cm
 Állapot: sérült
 Hagyaték: Möller István
 Megjegyzés: 102580-102625-ig és 100073-100092-vel
 összetartozó anyag

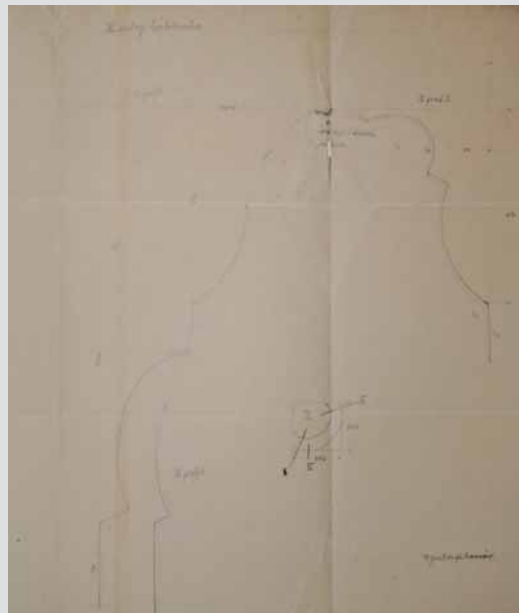

Jelzet: **102617**
 Eredeti jelzet: n.a.
 Tervrajz, hallgatói rajz, fotó: T
 Objektum: Lábazati profil felmérési rajza
 Megnevezés: III oszlop lábazata
 Helység: Gyulafehérvár
 Cím: n.a.
 Hrsz: n.a.
 Szerzőségi közlés: n.a.
 Szignó: n.a.
 Keltezés: [1916]
 Hordozó: papír
 Technika: ceruza
 Lépték: 1:1
 Méret: 44x37,8 cm
 Állapot: sérült
 Hagyaték: Möller István
 Megjegyzés: 102580-102625-ig és 100073-100092-vel
 összetartozó anyag



Jelzet: **102618**
 Eredeti jelzet: n.a.
 Tervrajz, hallgatói rajz, fotó: T
 Objektum: Profil sablonja
 Megnevezés: Lábazat átmenet (XIII. alatt)
 Helység: Gyulafehérvár
 Cím: n.a.
 Hrsz: n.a.
 Szerzőségi közlés: n.a.
 Szignó: n.a.
 Keltezés: [1916]
 Hordozó: papír
 Technika: ceruza
 Lépték: 1:1
 Méret: 35,5x50,9 cm
 Állapot: sérült
 Hagyaték: Möller István
 Megjegyzés: Kivágott sablon, 102580-102625-ig
 és 100073-100092-vel összetartozó anyag

**Jelzet: 102619**

Eredeti jelzet: n.a.

Tervrajz, hallgatói rajz, fotó: T

Objektum: Rózsablak szerkesztése

Megnevezés: Gyulafehérvár. Északi előcsarnok ablakja.

Helység: Gyulafehérvár

Cím: n.a.

Hrsz: n.a.

Szerzőségi közlés: n.a.

Szignó: n.a.

Keltezés: [1916]

Hordozó: pausz

Technika: tus, ceruza

Lépték: n.a.

Méret: 88,9x91 cm

Állapot: sérült

Hagyaték: Möller István

Megjegyzés: 102580-102625-ig és 100073-100092-vel összetartozó anyag

**Jelzet: 102620**

Eredeti jelzet: n.a.

Tervrajz, hallgatói rajz, fotó: T

Objektum: Ablakok felmérési rajzai

Megnevezés: Északi előcsarnok ablakjai

Helység: Gyulafehérvár

Cím: n.a.

Hrsz: n.a.

Szerzőségi közlés: n.a.

Szignó: n.a.

Keltezés: [1916]

Hordozó: pausz

Technika: ceruza

Lépték: n.a.

Méret: 38,6x54,6 cm

Állapot: rossz

Hagyaték: Möller István

Megjegyzés: 102580-102625-ig és 100073-100092-vel összetartozó anyag

**Jelzet: 102621**

Eredeti jelzet: n.a.

Tervrajz, hallgatói rajz, fotó: T

Objektum: Profil szerkesztése

Megnevezés: Északi apsis főpárkánya (?)

Helység: Gyulafehérvár

Cím: n.a.

Hrsz: n.a.

Szerzőségi közlés: [Möller István]

Szignó: n.a.

Keltezés: [1916]

Hordozó: papír

Technika: ceruza

Lépték: 1:1

Méret: 29,2x24,3 cm

Állapot: sérült

Hagyaték: Möller István

Megjegyzés: 102580-102625-ig és 100073-100092-vel összetartozó anyag



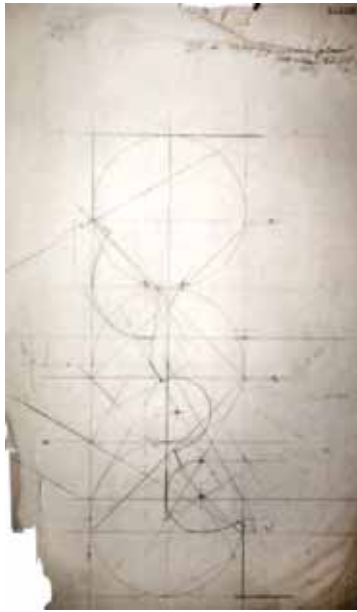

Jelzet: **102622**
 Eredeti jelzet: n.a.
 Tervrajz, hallgatói rajz, fotó: T
 Objektum: Oszlopfejezet profil szerkesztése
 Megnevezés: Gyfhv. XIII. sz. oszlopfej mellékhajóban
 (dél oldali törzs)
 Helység: Gyulafehérvár
 Cím: n.a.
 Hrsz: n.a.
 Szerzőségi közlés: [Möller István]
 Szignó: n.a.
 Keltezés: 1916.08.07.
 Hordozó: pausz
 Technika: ceruza
 Lépték: 1:1
 Méret: 42x25,2 cm
 Állapot: rossz
 Hagyaték: Möller István
 Megjegyzés: 102580-102625-ig és 100073-100092-vel
 összetartozó anyag

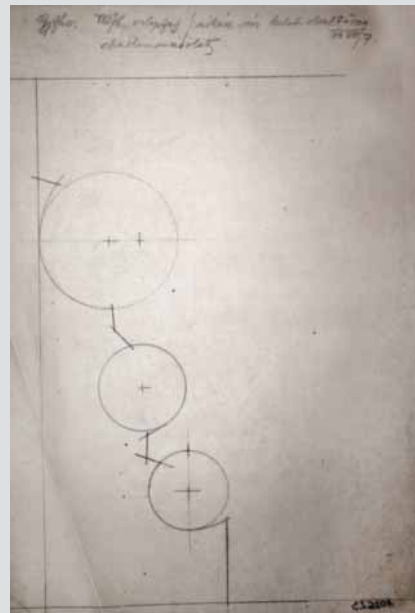

Jelzet: **102623**
 Eredeti jelzet: n.a.
 Tervrajz, hallgatói rajz, fotó: T
 Objektum: Oszlopfejezet profil szerkesztése
 Megnevezés: Gyfhv. XIII/6. oszlopfej árkádrész keleti
 oldal törzs; chablon másolat
 Helység: Gyulafehérvár
 Cím: n.a.
 Hrsz: n.a.
 Szerzőségi közlés: [Möller István]
 Szignó: n.a.
 Keltezés: 1916.08.07.
 Hordozó: pausz
 Technika: ceruza
 Lépték: 1:1
 Méret: 35,8x24,3 cm
 Állapot: sérült
 Hagyaték: Möller István
 Megjegyzés: 102580-102625-ig és 100073-100092-vel
 összetartozó anyag

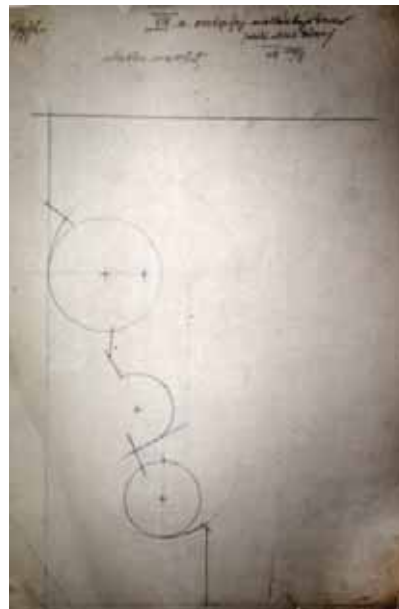

Jelzet: **102624**
 Eredeti jelzet: n.a.
 Tervrajz, hallgatói rajz, fotó: T
 Objektum: Oszlopfejezet profil szerkesztése
 Megnevezés: Gyfhv. XIII. sz. oszlopfej mellékhajóban (déli
 oldal törzs) chablon másolat
 Helység: Gyulafehérvár
 Cím: n.a.
 Hrsz: n.a.
 Szerzőségi közlés: [Möller István]
 Szignó: n.a.
 Keltezés: 1916.08.07.
 Hordozó: pausz
 Technika: ceruza
 Lépték: 1:1
 Méret: 41x28 cm
 Állapot: sérült
 Hagyaték: Möller István
 Megjegyzés: 102580-102625-ig és 100073-100092-vel
 összetartozó anyag

**Jelzet: 102625**

Eredeti jelzet: n.a.

Tervrajz, hallgatói rajz, fotó: T

Objektum: Oszlopfejezet profil szerkesztése

Megnevezés: Gyfv. XIII/6. oszlopfej (árkád rész keleti oldal törzs)

Helység: Gyulafehérvár

Cím: n.a.

Hrsz: n.a.

Szerzőségi közlés: [Möller István]

Szignó: n.a.

Keltezés: 1916.08.07.

Hordozó: pausz

Technika: ceruza

Lépték: 1:1

Méret: 35,3x25,1 cm

Állapot: sérült

Hagyaték: Möller István

Megjegyzés: 102580-102625-ig és 100073-100092-vel összetartozó anyag

**Jelzet: 102626**

Eredeti jelzet: n.a.

Tervrajz, hallgatói rajz, fotó: T

Objektum: Profilok felmérési rajza

Megnevezés: Gyulafehérvár. Székesegyház

Helység: Gyulafehérvár

Cím: n.a.

Hrsz: n.a.

Szerzőségi közlés: n.a.

Szignó: n.a.

Keltezés: [1916]

Hordozó: pausz

Technika: ceruza

Lépték: 1:1

Méret: 58,8x149,5 cm

Állapot: rossz

Hagyaték: Möller István

Megjegyzés: 102626-102628-ig és 100073-100092-vel összetartozó anyag

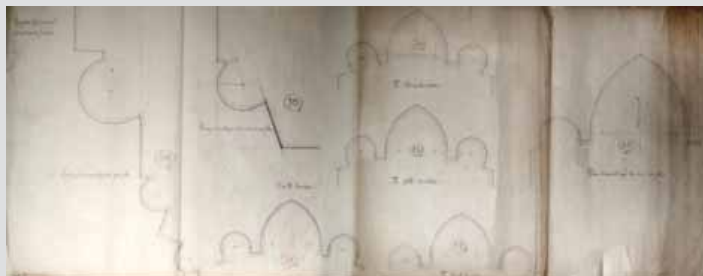
**Jelzet: 102627**

Eredeti jelzet: n.a.

Tervrajz, hallgatói rajz, fotó: T

Objektum: Profilok felmérési rajza

Megnevezés: Gyulafehérvár. Székesegyház

Helység: Gyulafehérvár

Cím: n.a.

Hrsz: n.a.

Szerzőségi közlés: n.a.

Szignó: n.a.

Keltezés: [1916]

Hordozó: pausz

Technika: ceruza

Lépték: 1:1

Méret: 56,3x83 cm

Állapot: rossz

Hagyaték: Möller István

Megjegyzés: 102626-102628-ig és 100073-100092-vel összetartozó anyag

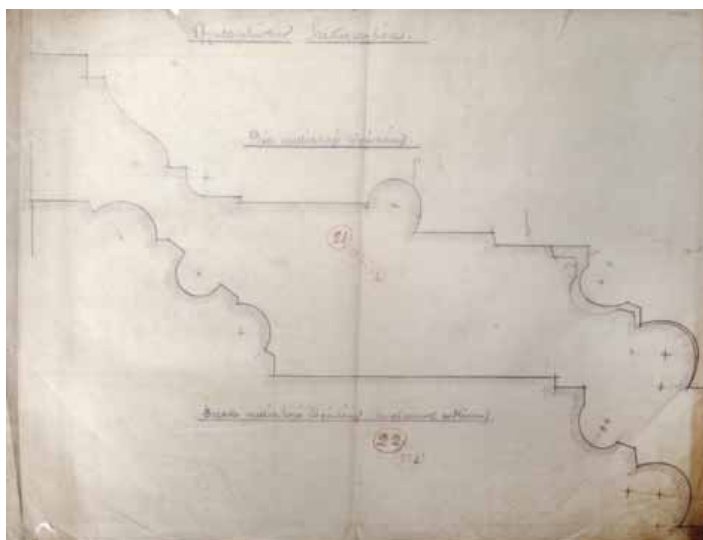

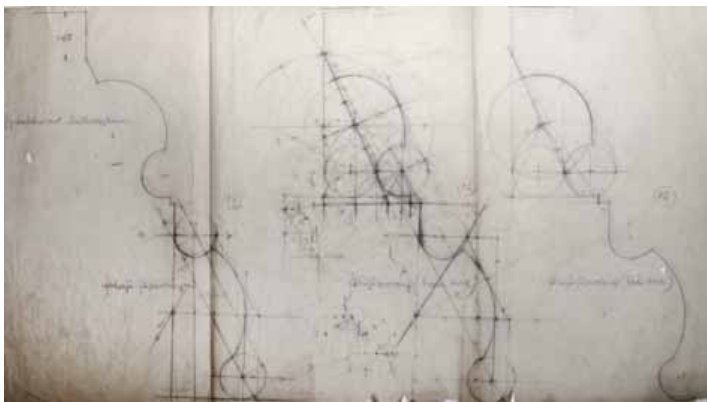

Jelzet: **102628**
 Eredeti jelzet: n.a.
 Tervrajz, hallgatói rajz, fotó: T
 Objektum: Profilok szerkesztése
 Megnevezés: Gyulafehérvár Székesegyház.
 Helység: Gyulafehérvár
 Cím: n.a.
 Hrsz: n.a.
 Szerzőségi közlés: n.a.
 Szignó: n.a.
 Keltezés: [1916]
 Hordozó: pausz
 Technika: ceruza
 Lépték: 1:1
 Méret: 57,6x106,5 cm
 Állapot: rossz
 Hagyaték: Möller István
 Megjegyzés: 102626-102628-ig és 100073-100092-vel
 összetartozó anyag



Jelzet: **102629**
 Eredeti jelzet: n.a.
 Tervrajz, hallgatói rajz, fotó: T
 Objektum: Profil sablonja
 Megnevezés: n.a.
 Helység: Gyulafehérvár
 Cím: n.a.
 Hrsz: n.a.
 Szerzőségi közlés: n.a.
 Szignó: n.a.
 Keltezés: [1916]
 Hordozó: papír
 Technika: tus
 Lépték: 1:1
 Méret: 25,3x11,6 cm
 Állapot: jó
 Hagyaték: Möller István
 Megjegyzés: Kivágott sablon, 102629-102642-ig
 és 100073-100092-vel összetartozó anyag



Jelzet: **102630**
 Eredeti jelzet: n.a.
 Tervrajz, hallgatói rajz, fotó: T
 Objektum: Profil sablonja
 Megnevezés: n.a.
 Helység: Gyulafehérvár
 Cím: n.a.
 Hrsz: n.a.
 Szerzőségi közlés: n.a.
 Szignó: n.a.
 Keltezés: [1916]
 Hordozó: papír
 Technika: tus
 Lépték: 1:1
 Méret: 10,5x9,4 cm
 Állapot: jó
 Hagyaték: Möller István
 Megjegyzés: Kivágott sablon, 102629-102642-ig
 és 100073-100092-vel összetartozó anyag



**Jelzet: 102631**

Eredeti jelzet: n.a.
 Tervrajz, hallgatói rajz, fotó: T
 Objektum: Profil sablonja
 Megnevezés: Felső rész.
 Helység: Gyulafehérvár
 Cím: n.a.
 Hrsz: n.a.
 Szerzőségi közlés: n.a.
 Szignó: n.a.
 Keltezés: [1916]
 Hordozó: papír
 Technika: ceruza
 Lépték: 1:1
 Méret: 21,2x14,3 cm
 Állapot: jó
 Hagyaték: Möller István
 Megjegyzés: Kivágott sablon, 102629-102642-ig és 100073-100092-vel összetartozó anyag

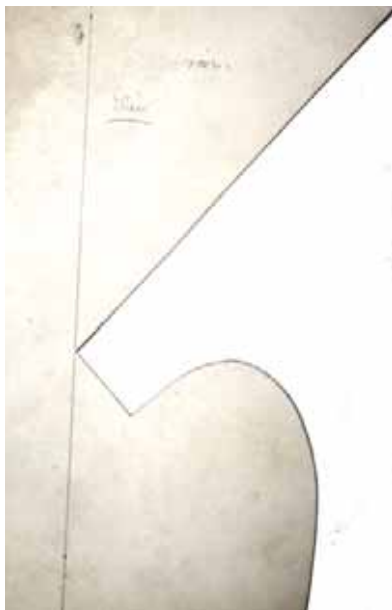
**Jelzet: 102632**

Eredeti jelzet: n.a.
 Tervrajz, hallgatói rajz, fotó: T
 Objektum: Bordaprofil szerkesztése
 Megnevezés: Gyfhv.
 Helység: Gyulafehérvár
 Cím: n.a.
 Hrsz: n.a.
 Szerzőségi közlés: [Möller István]
 Szignó: n.a.
 Keltezés: 1916.08.05.
 Hordozó: pausz
 Technika: ceruza
 Lépték: 1:1
 Méret: 40,3x39,8 cm
 Állapot: rossz
 Hagyaték: Möller István
 Megjegyzés: 102629-102642-ig és 100073-100092-vel összetartozó anyag

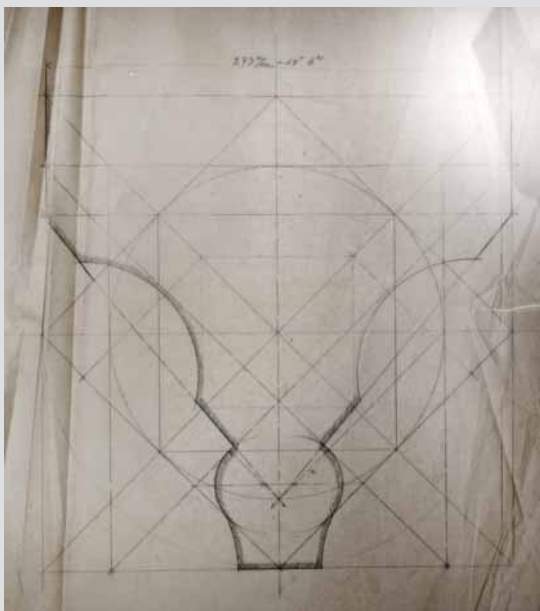
**Jelzet: 102633**

Eredeti jelzet: n.a.
 Tervrajz, hallgatói rajz, fotó: T
 Objektum: Profil szerkesztése
 Megnevezés: n.a.
 Helység: Gyulafehérvár
 Cím: n.a.
 Hrsz: n.a.
 Szerzőségi közlés: [Möller István]
 Szignó: n.a.
 Keltezés: [1916]
 Hordozó: pausz
 Technika: ceruza
 Lépték: 1:1
 Méret: 22,5x25,3 cm
 Állapot: sérült
 Hagyaték: Möller István
 Megjegyzés: 102629-102642-ig és 100073-100092-vel összetartozó anyag

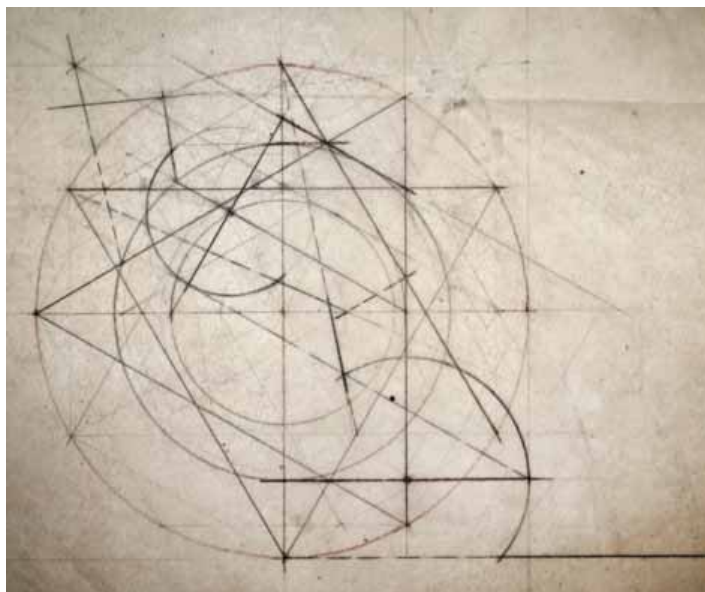



Jelzet: **102634**
 Eredeti jelzet: n.a.
 Tervrajz, hallgatói rajz, fotó: T
 Objektum: Profil sablonja
 Megnevezés: IV
 Helység: Gyulafehérvár
 Cím: n.a.
 Hrsz: n.a.
 Szerzőségi közlés: n.a.
 Szignó: n.a.
 Keltezés: [1916]
 Hordozó: papír
 Technika: ceruza
 Lépték: 1:1
 Méret: 16,3x15,2 cm
 Állapot: sérült
 Hagyaték: Möller István
 Megjegyzés: Kivágott sablon, 102629-102642-ig és 100073-100092-vel összetartozó anyag



Jelzet: **102635**
 Eredeti jelzet: n.a.
 Tervrajz, hallgatói rajz, fotó: T
 Objektum: Profil szerkesztése
 Megnevezés: n.a.
 Helység: Gyulafehérvár
 Cím: n.a.
 Hrsz: n.a.
 Szerzőségi közlés: [Möller István]
 Szignó: n.a.
 Keltezés: [1916]
 Hordozó: pausz
 Technika: ceruza
 Lépték: 1:1
 Méret: 37,6x27,8 cm
 Állapot: rossz
 Hagyaték: Möller István
 Megjegyzés: 102629-102642-ig és 100073-100092-vel összetartozó anyag

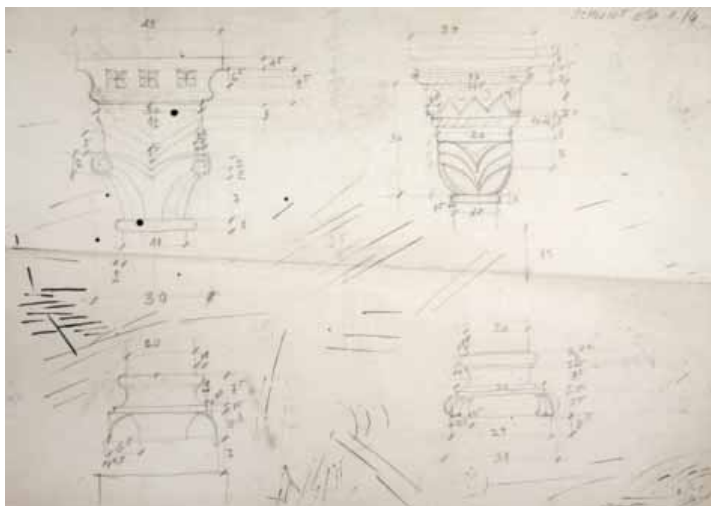

Jelzet: **102636**
 Eredeti jelzet: n.a.
 Tervrajz, hallgatói rajz, fotó: T
 Objektum: Oszlopok felmérési rajza
 Megnevezés: n.a.
 Helység: n.a.
 Cím: n.a.
 Hrsz: n.a.
 Szerzőségi közlés: Schmidt Éva
 Szignó: n.a.
 Keltezés: s.a.
 Hordozó: papír
 Technika: ceruza
 Lépték: n.a.
 Méret: 20,8x29,4 cm
 Állapot: sérült
 Hagyaték: Zádor Mihály
 Megjegyzés: Szignó: Zádor Mihály, 102629-102642-ig és 100073-100092-vel összetartozó anyag

Jelzet: 102637

Eredeti jelzet: n.a.

Tervrajz, hallgatói rajz, fotó: T

Objektum: Profilok szerkesztése

Megnevezés: n.a.

Helység: Gyulafehérvár

Cím: n.a.

Hrsz: n.a.

Szerzőségi közlés: [Möller István]

Szignó: n.a.

Keltezés: [1916]

Hordozó: papír

Technika: ceruza

Lépték: 1:1

Méret: 46,5x49,2 cm

Állapot: sérült

Hagyaték: Möller István

Megjegyzés: 102629-102642-ig és 100073-100092-vel összetartozó anyag

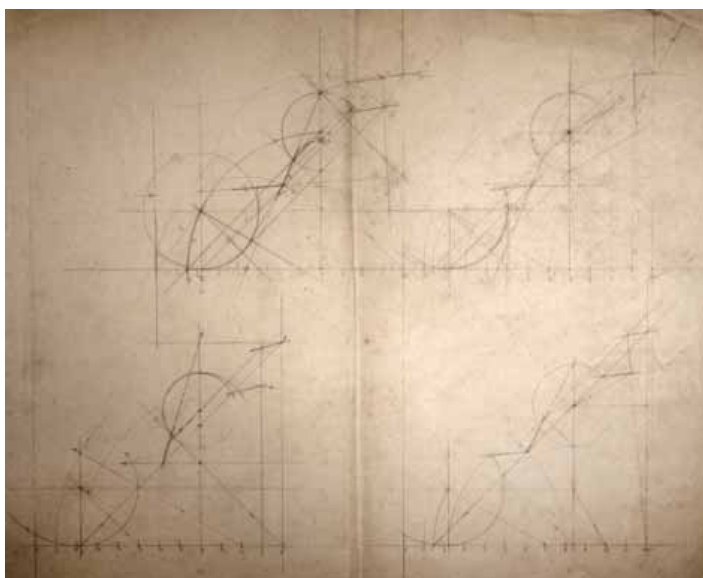
**Jelzet: 102638**

Eredeti jelzet: n.a.

Tervrajz, hallgatói rajz, fotó: T

Objektum: Boltozat rajza

Megnevezés: n.a.

Helység: [Gyulafehérvár]

Cím: n.a.

Hrsz: n.a.

Szerzőségi közlés: n.a.

Szignó: n.a.

Keltezés: [1916]

Hordozó: pausz

Technika: ceruza

Lépték: n.a.

Méret: 34x45,6 cm

Állapot: sérült

Hagyaték: [Möller István]

Megjegyzés: 102629-102642-ig és 100073-100092-vel összetartozó anyag

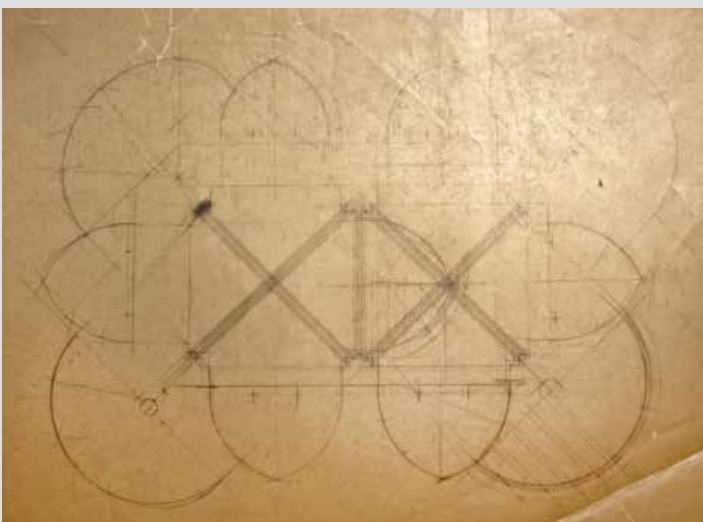
**Jelzet: 102639**

Eredeti jelzet: n.a.

Tervrajz, hallgatói rajz, fotó: T

Objektum: Profil szerkesztése

Megnevezés: n.a.

Helység: Gyulafehérvár

Cím: n.a.

Hrsz: n.a.

Szerzőségi közlés: [Möller István]

Szignó: n.a.

Keltezés: [1916]

Hordozó: papír

Technika: ceruza

Lépték: 1:1

Méret: 36,8x32,8 cm

Állapot: sérült

Hagyaték: Möller István

Megjegyzés: 102629-102642-ig és 100073-100092-vel összetartozó anyag

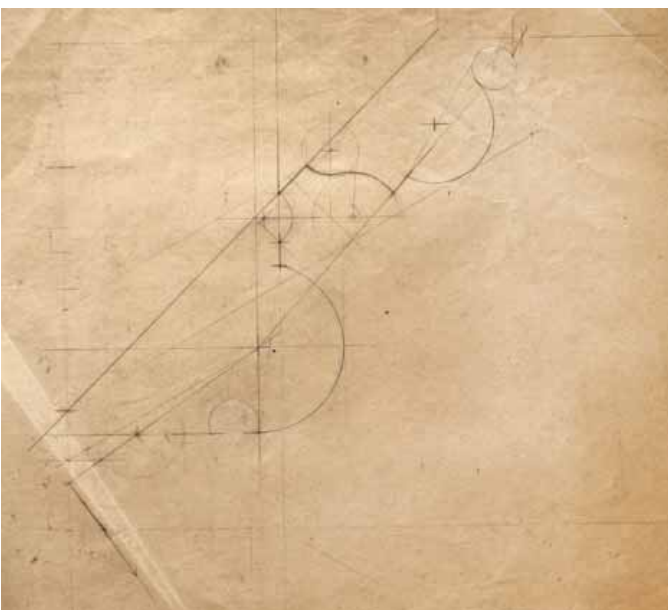



Jelzet: **102640**
 Eredeti jelzet: n.a.
 Tervrajz, hallgatói rajz, fotó: T
 Objektum: Épület helyszínrajza
 Megnevezés: n.a.
 Helység: n.a.
 Cím: n.a.
 Hrsz: n.a.
 Szerzőségi közlés: n.a.
 Szignó: n.a.
 Keltezés: [1916]
 Hordozó: pausz
 Technika: tus, ceruza
 Lépték: n.a.
 Méret: 41,5x46,5 cm
 Állapot: rossz
 Hagyaték: n.a.
 Megjegyzés: Rajz három darabban

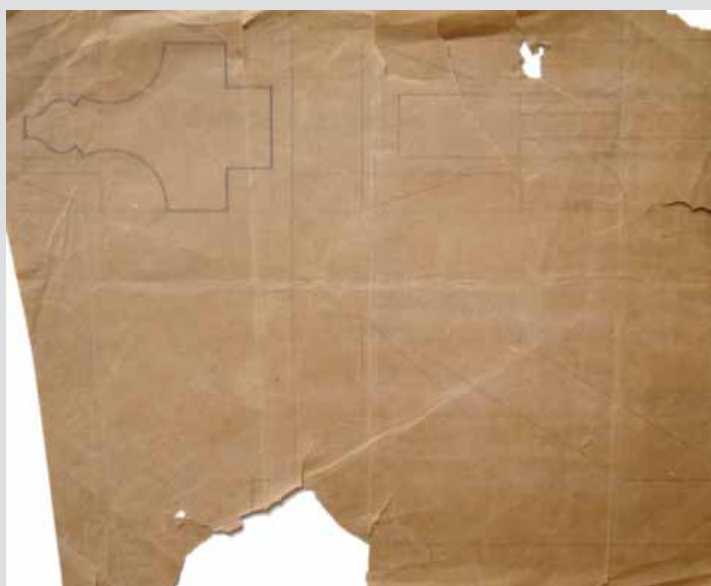

Jelzet: **102641**
 Eredeti jelzet: n.a.
 Tervrajz, hallgatói rajz, fotó: T
 Objektum: Részletrajzok
 Megnevezés: n.a.
 Helység: [Gyulafehérvár]
 Cím: n.a.
 Hrsz: n.a.
 Szerzőségi közlés: n.a.
 Szignó: n.a.
 Keltezés: [1916]
 Hordozó: papír
 Technika: ceruza
 Lépték: n.a.
 Méret: 51x42,8 cm
 Állapot: rossz
 Hagyaték: [Möller István]
 Megjegyzés: 102629-102642-ig és 100073-100092-vel
 összetartozó anyag

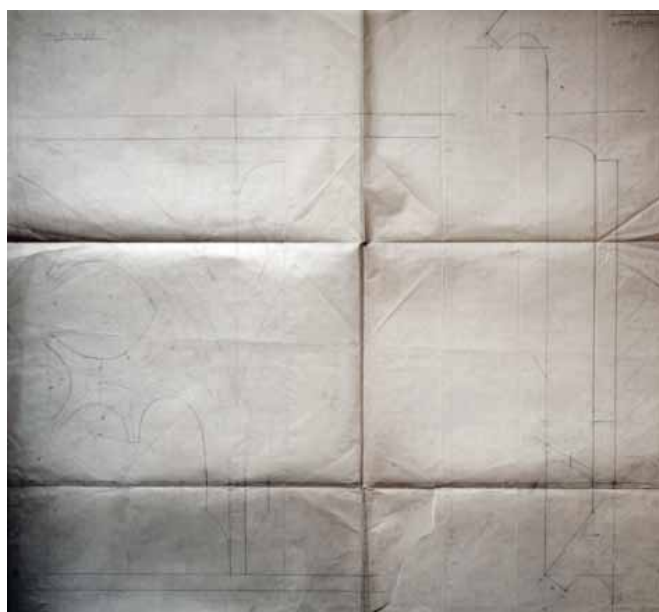

Jelzet: **102642**
 Eredeti jelzet: n.a.
 Tervrajz, hallgatói rajz, fotó: T
 Objektum: Mérmű felmérési rajza
 Megnevezés: Torony fríz profil.
 Helység: Gyulafehérvár
 Cím: n.a.
 Hrsz: n.a.
 Szerzőségi közlés: [Möller István]
 Szignó: n.a.
 Keltezés: [1916]
 Hordozó: pausz
 Technika: ceruza
 Lépték: 1:1
 Méret: 92,6x95,6 cm
 Állapot: sérült
 Hagyaték: Möller István
 Megjegyzés: 102629-102642-ig és 100073-100092-vel
 összetartozó anyag

Jelzet: **102643**

Eredeti jelzet: n.a.
 Tervrajz, hallgatói rajz, fotó: T
 Objektum: Gyulafehérvári székesegyház, 7-es sz. profil sablonja
 Megnevezés: XII nyugati, 7.
 Helység: Gyulafehérvár
 Cím: n.a.
 Hrsz: n.a.
 Szerzőségi közlés: n.a.
 Szignó: n.a.
 Keltezés: [1916]
 Hordozó: papír
 Technika: ceruza
 Lépték: 1:1
 Méret: 42,6x32,9 cm
 Állapot: sérült
 Hagyaték: Möller István
 Megjegyzés: Kivágott sablon,
 100073-100092-vel összetartozó anyag

Jelzet: **102644**

Eredeti jelzet: n.a.
 Tervrajz, hallgatói rajz, fotó: T
 Objektum: Gyulafehérvári székesegyház, 11-es sz. profil sablonja
 Megnevezés: Előcsarnok nyugati pillér lábazot.
 Helység: Gyulafehérvár
 Cím: n.a.
 Hrsz: n.a.
 Szerzőségi közlés: n.a.
 Szignó: n.a.
 Keltezés: [1916]
 Hordozó: papír
 Technika: ceruza
 Lépték: 1:1
 Méret: 49x23,1 cm
 Állapot: jó
 Hagyaték: Möller István
 Megjegyzés: Kivágott sablon,
 100073-100092-vel összetartozó anyag

Jelzet: **102645**

Eredeti jelzet: n.a.
 Tervrajz, hallgatói rajz, fotó: T
 Objektum: Gyulafehérvári székesegyház, 13-as sz. profil sablonja
 Megnevezés: Régi sekrestye ajtó; abacus profil.
 Helység: Gyulafehérvár
 Cím: n.a.
 Hrsz: n.a.
 Szerzőségi közlés: n.a.
 Szignó: n.a.
 Keltezés: [1916]
 Hordozó: papír
 Technika: ceruza
 Lépték: 1:1
 Méret: 18,7x14 cm
 Állapot: jó
 Hagyaték: Möller István
 Megjegyzés: Kivágott sablon, 102645-102648-ig és
 100073-100092-vel összetartozó anyag



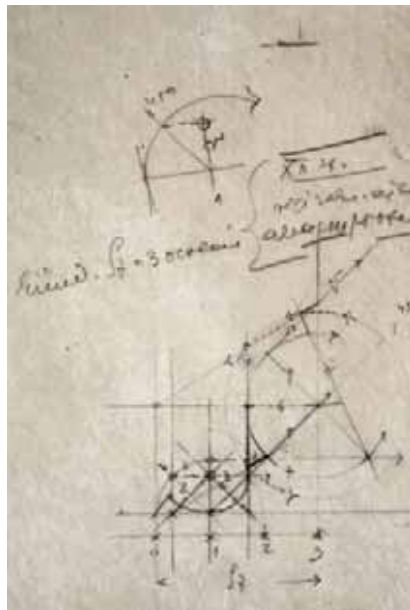

Jelzet: **102646**
 Eredeti jelzet: n.a.
 Tervrajz, hallgatói rajz, fotó: T
 Objektum: Gyulafehérvári székesegyház,
 13-as sz. profil szerkesztése
 Megnevezés: XII sz. régi sekr. ajtó abacus profil
 Helység: Gyulafehérvár
 Cím: n.a.
 Hrsz: n.a.
 Szerzőségi közlés: Möller István
 Szignó: n.a.
 Keltezés: [1916]
 Hordozó: pausz
 Technika: ceruza
 Lépték: n.a.
 Méret: 24,1x14,5 cm
 Állapot: sérült
 Hagyaték: Möller István
 Megjegyzés: 102645-102648-ig és 100073-100092-vel
 összetartozó anyag

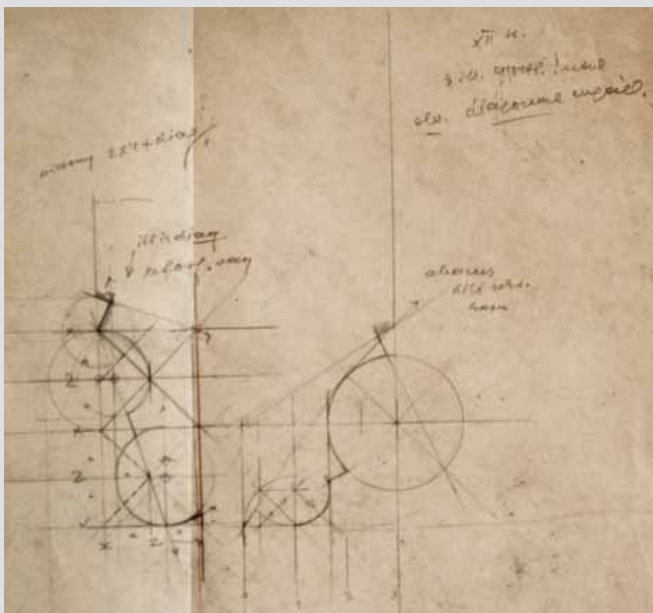

Jelzet: **102647**
 Eredeti jelzet: n.a.
 Tervrajz, hallgatói rajz, fotó: T
 Objektum: Gyulafehérvári székesegyház,
 13-as sz. profil szerkesztése
 Megnevezés: XII sz.; abacus déli sekr. kapu
 Helység: Gyulafehérvár
 Cím: n.a.
 Hrsz: n.a.
 Szerzőségi közlés: Möller István
 Szignó: n.a.
 Keltezés: [1916]
 Hordozó: papír
 Technika: ceruza
 Lépték: n.a.
 Méret: 28,4x24,2 cm
 Állapot: sérült
 Hagyaték: Möller István
 Megjegyzés: 102645-102648-ig és 100073-100092-vel
 összetartozó anyag



Jelzet: **102648**
 Eredeti jelzet: n.a.
 Tervrajz, hallgatói rajz, fotó: T
 Objektum: Gyulafehérvári székesegyház,
 13-as sz. profil sablonja
 Megnevezés: XIV b; 13.
 Helység: Gyulafehérvár
 Cím: n.a.
 Hrsz: n.a.
 Szerzőségi közlés: Möller István
 Szignó: középén
 Keltezés: 1916.03.07.
 Hordozó: papír
 Technika: ceruza
 Lépték: 1:1
 Méret: 37,2x23 cm
 Állapot: jó
 Hagyaték: Möller István
 Megjegyzés: Kivágott sablon, 102645-102648-ig
 és 100073-100092-vel összetartozó anyag

**Jelzet: 102649**

Eredeti jelzet: n.a.

Tervrajz, hallgatói rajz, fotó: T

Objektum: Gyulafehérvári székesegyház, 14-es sz. profil sablonja

Megnevezés: II oszlop labazata, 14.

Helység: Gyulafehérvár

Cím: n.a.

Hrsz: n.a.

Szerzőségi közlés: n.a.

Szignó: n.a.

Keltezés: [1916]

Hordozó: papír

Technika: ceruza

Lépték: 1:1

Méret: 38,4x22,2 cm

Állapot: sérült

Hagyaték: Möller István

Megjegyzés: Kivágott sablon, 102649-102653-ig és

100073-100092-vel összetartozó anyag

**Jelzet: 102650**

Eredeti jelzet: n.a.

Tervrajz, hallgatói rajz, fotó: T

Objektum: Gyulafehérvári székesegyház, 14-es sz. profil sablonja

Megnevezés: Lábazati profil. II., 4.

Helység: Gyulafehérvár

Cím: n.a.

Hrsz: n.a.

Szerzőségi közlés: n.a.

Szignó: n.a.

Keltezés: [1916]

Hordozó: papír

Technika: ceruza

Lépték: 1:1

Méret: 42,8x23,7 cm

Állapot: jó

Hagyaték: Möller István

Megjegyzés: Kivágott sablon, 102649-102653-ig és 100073-

100092-vel összetartozó anyag

**Jelzet: 102651**

Eredeti jelzet: n.a.

Tervrajz, hallgatói rajz, fotó: T

Objektum: Gyulafehérvári székesegyház, 14-es sz. profil szerkesztése

Megnevezés: 14, Gyfv

Helység: Gyulafehérvár

Cím: n.a.

Hrsz: n.a.

Szerzőségi közlés: Möller István

Szignó: jobbra lent

Keltezés: [1916]

Hordozó: pausz

Technika: tus, ceruza

Lépték: 1:1

Méret: 48,4x47 cm

Állapot: sérült

Hagyaték: Möller István

Megjegyzés: 102649-102653-ig és 100073-100092-vel

összetartozó anyag

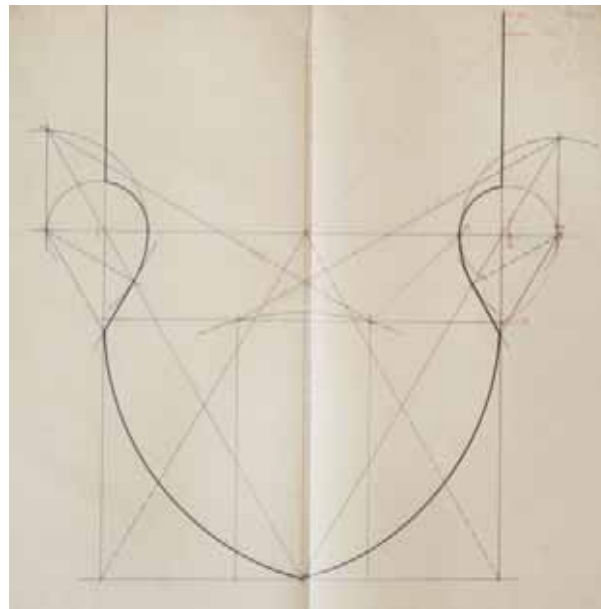



Jelzet: **102652**
 Eredeti jelzet: n.a.
 Tervrajz, hallgatói rajz, fotó: T
 Objektum: Gyulafehérvári székesegyház,
 14-es sz. profil szerkesztése
 Megnevezés: II. pillér lábázat.
 Helység: Gyulafehérvár
 Cím: n.a.
 Hrsz: n.a.
 Szerzőségi közlés: [Möller István]
 Szignó: n.a.
 Keltezés: [1916]
 Hordozó: papír
 Technika: tus
 Lépték: 1:1
 Méret: 50,9x36,6 cm
 Állapot: jó
 Hagyaték: Möller István
 Megjegyzés: 102649-102653-ig és 100073-100092-vel
 összetartozó anyag

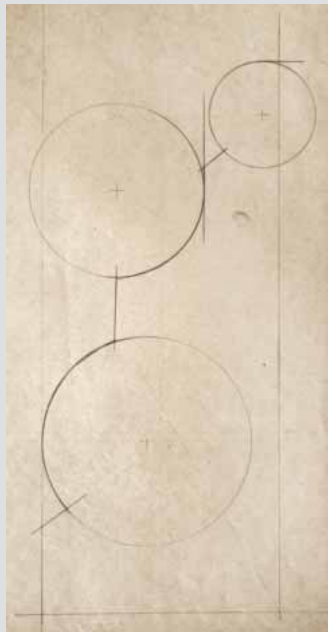

Jelzet: **102653**
 Eredeti jelzet: n.a.
 Tervrajz, hallgatói rajz, fotó: T
 Objektum: Gyulafehérvári székesegyház,
 14-es sz. profil felmérési rajza
 Megnevezés: 14
 Helység: Gyulafehérvár
 Cím: n.a.
 Hrsz: n.a.
 Szerzőségi közlés: n.a.
 Szignó: n.a.
 Keltezés: [1916]
 Hordozó: papír
 Technika: ceruza
 Lépték: 1:1
 Méret: 48,5x25,9 cm
 Állapot: jó
 Hagyaték: Möller István
 Megjegyzés: 102649-102653-ig és 100073-100092-vel
 összetartozó anyag

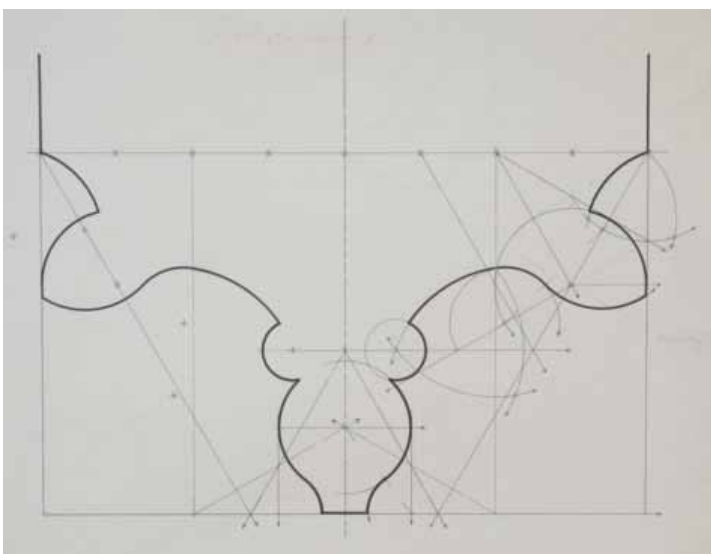

Jelzet: **102654**
 Eredeti jelzet: n.a.
 Tervrajz, hallgatói rajz, fotó: T
 Objektum: Gyulafehérvári székesegyház,
 15-ös sz. profil szerkesztése
 Megnevezés: 15. Gyulafehérvár
 Helység: Gyulafehérvár
 Cím: n.a.
 Hrsz: n.a.
 Szerzőségi közlés: n.a.
 Szignó: n.a.
 Keltezés: [1916]
 Hordozó: papír
 Technika: tus
 Lépték: 1:1
 Méret: 36,7x51,2 cm
 Állapot: jó
 Hagyaték: Möller István
 Megjegyzés: 102654-102656-ig és 100073-100092-vel
 összetartozó anyag

Jelzet: 102655

Eredeti jelzet: n.a.

Tervrajz, hallgatói rajz, fotó: T

Objektum: Gyulafehérvári székesegyház, 15-ös sz. profil szerkesztése

Megnevezés: 15. Gyfhh.

Helység: Gyulafehérvár

Cím: n.a.

Hrsz: n.a.

Szerzőségi közlés: [Möller István]

Szignó: n.a.

Keltezés: 1916.08.04.

Hordozó: pausz

Technika: ceruza

Lépték: 1:1

Méret: 34,5x51,9 cm

Állapot: rossz

Hagyaték: Möller István

Megjegyzés: 102654-102656-ig és 100073-100092-vel összetartozó anyag

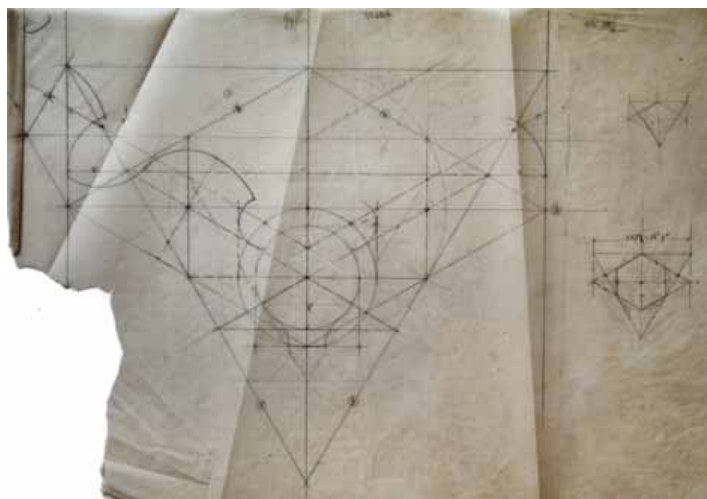
**Jelzet: 102656**

Eredeti jelzet: n.a.

Tervrajz, hallgatói rajz, fotó: T

Objektum: Gyulafehérvári székesegyház, 15-ös sz. profil szerkesztése

Megnevezés: 15. Gyulafehérvár.

Helység: Gyulafehérvár

Cím: n.a.

Hrsz: n.a.

Szerzőségi közlés: n.a.

Szignó: n.a.

Keltezés: 1916.05.15.

Hordozó: papír

Technika: ceruza

Lépték: 1:1

Méret: 36,4x50,9 cm

Állapot: jó

Hagyaték: Möller István

Megjegyzés: 102654-102656-ig és 100073-100092-vel összetartozó anyag

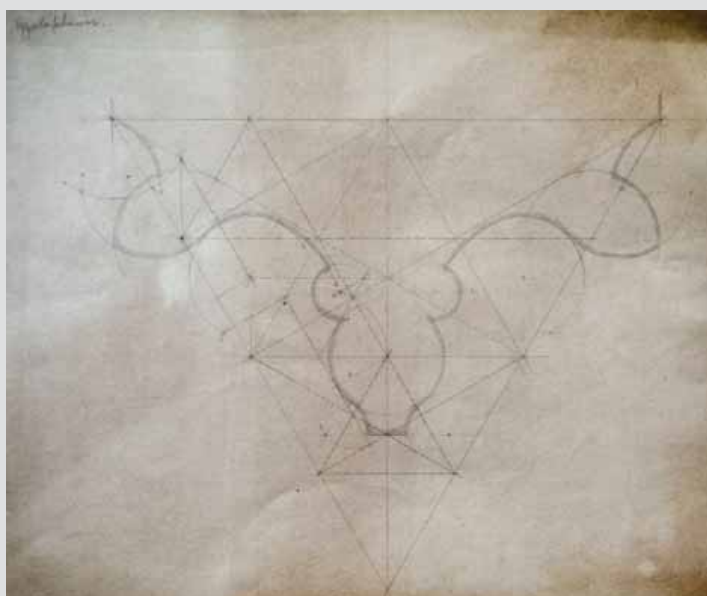
**Jelzet: 102657**

Eredeti jelzet: n.a.

Tervrajz, hallgatói rajz, fotó: T

Objektum: Gyulafehérvári székesegyház, 16-os sz. profil szerkesztése

Megnevezés: XIX. oszlop fej (abacus), 16.

Helység: Gyulafehérvár

Cím: n.a.

Hrsz: n.a.

Szerzőségi közlés: [Möller István]

Szignó: n.a.

Keltezés: [1916]

Hordozó: papír

Technika: ceruza

Lépték: 1:1

Méret: 40,1x17,7 cm

Állapot: sérült

Hagyaték: Möller István

Megjegyzés: 102657-102662-ig, 103264-gyel és 100073-100092-vel összetartozó anyag

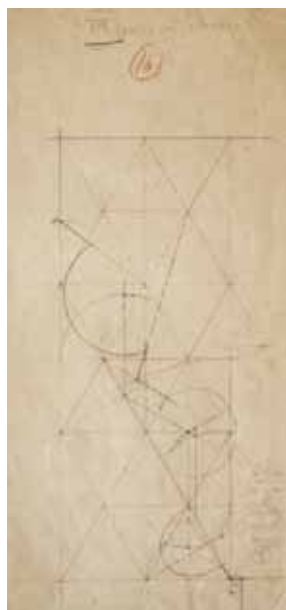

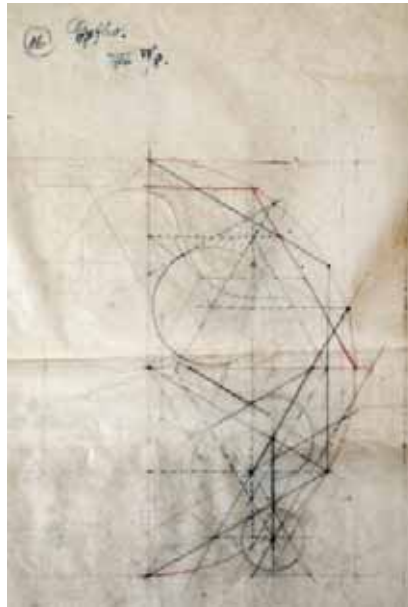

Jelzet: **102658**
 Eredeti jelzet: n.a.
 Tervrajz, hallgatói rajz, fotó: T
 Objektum: Gyulafehérvári székesegyház,
 16-os sz. profil szerkesztése
 Megnevezés: 16 Gyfhv.
 Helység: Gyulafehérvár
 Cím: n.a.
 Hrsz: n.a.
 Szerzőségi közlés: [Möller István]
 Szignó: n.a.
 Keltezés: 1916.07.08.
 Hordozó: pausz
 Technika: ceruza
 Lépték: 1:1
 Méret: 54x30,7 cm
 Állapot: sérült
 Hagyaték: Möller István
 Megjegyzés: 102657-102662-ig, 103264-gyel és
 100073-100092-vel összetartozó anyag

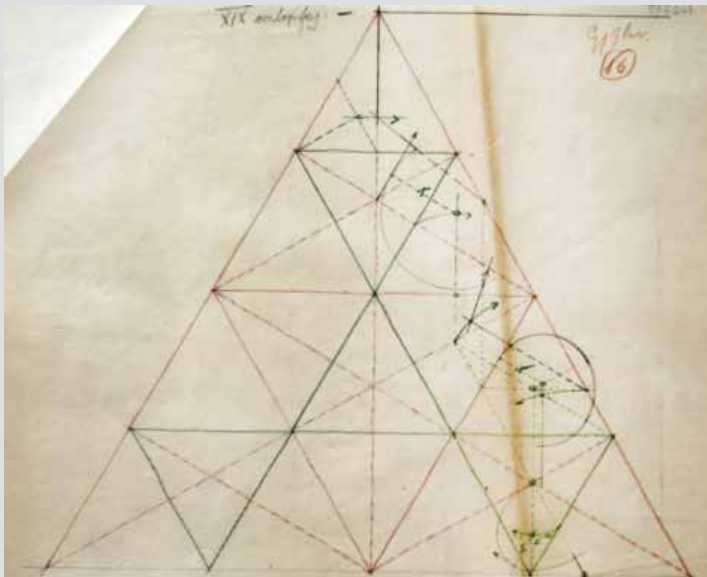

Jelzet: **102659**
 Eredeti jelzet: n.a.
 Tervrajz, hallgatói rajz, fotó: T
 Objektum: Gyulafehérvári székesegyház,
 16-os sz. profil szerkesztése
 Megnevezés: XIX oszlopfej. Gyfhv. 16
 Helység: Gyulafehérvár
 Cím: n.a.
 Hrsz: n.a.
 Szerzőségi közlés: [Möller István]
 Szignó: n.a.
 Keltezés: [1916]
 Hordozó: pausz
 Technika: ceruza
 Lépték: 1:1
 Méret: 27,8x49,3 cm
 Állapot: sérült
 Hagyaték: Möller István
 Megjegyzés: 102657-102662-ig, 103264-gyel, és
 100073-100092-vel összetartozó anyag

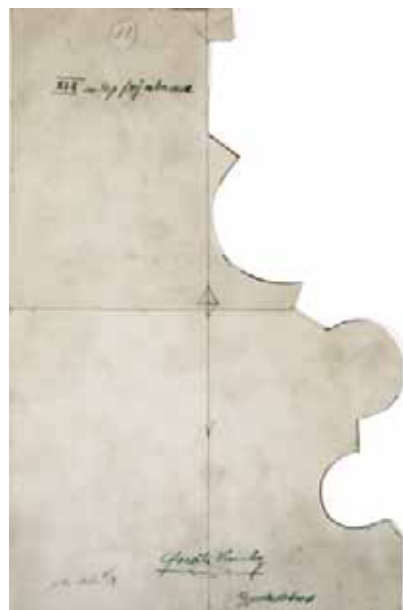

Jelzet: **102660**
 Eredeti jelzet: n.a.
 Tervrajz, hallgatói rajz, fotó: T
 Objektum: Gyulafehérvári székesegyház,
 16-os sz. profil sablonja
 Megnevezés: XIX oszlop fej abacusa.
 Helység: Gyulafehérvár
 Cím: n.a.
 Hrsz: n.a.
 Szerzőségi közlés: Fridli Sándor
 Szignó: középen lent
 Keltezés: 1916.03.13.
 Hordozó: papír
 Technika: tus, ceruza
 Lépték: 1:1
 Méret: 31,2x21,2 cm
 Állapot: sérült
 Hagyaték: Möller István
 Megjegyzés: 102657-102662-ig, 103264-gyel és
 100073-100092-vel összetartozó anyag

**Jelzet: 102661**

Eredeti jelzet: n.a.

Tervrajz, hallgatói rajz, fotó: T

Objektum: Gyulafehérvári székesegyház, 16-os sz. profil szerkesztése

Megnevezés: n.a.

Helység: Gyulafehérvár

Cím: n.a.

Hrsz: n.a.

Szerzőségi közlés: [Möller István]

Szignó: n.a.

Keltetés: 1916.07.17.

Hordozó: pausz

Technika: ceruza

Lépték: 1:1

Méret: 35,1x35,5 cm

Állapot: rossz

Hagyaték: Möller István

Megjegyzés: 102657-102662-ig, 103264-gyel és 100073-100092-vel összetartozó anyag

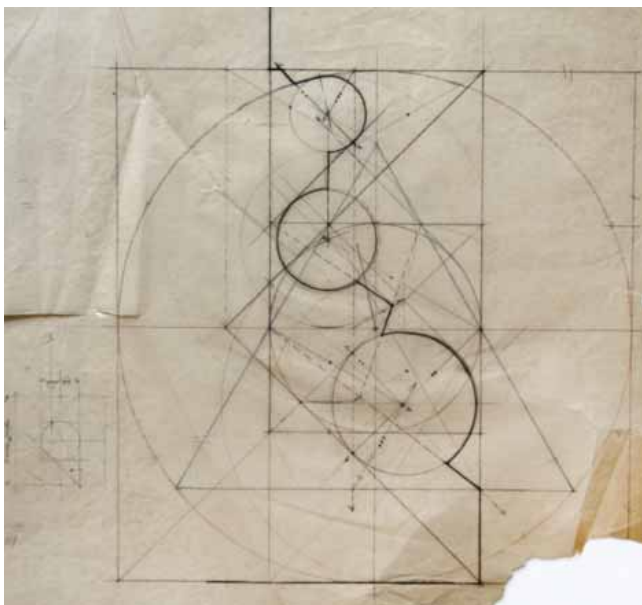
**Jelzet: 102662**

Eredeti jelzet: n.a.

Tervrajz, hallgatói rajz, fotó: T

Objektum: Gyulafehérvári székesegyház, 16-os sz. profil szerkesztése

Megnevezés: 16. XIX Gyulafehérvár

Helység: Gyulafehérvár

Cím: n.a.

Hrsz: n.a.

Szerzőségi közlés: n.a.

Szignó: n.a.

Keltetés: [1916]

Hordozó: papír

Technika: tus, ceruza

Lépték: 1:1

Méret: 36,4x52,2 cm

Állapot: sérült

Hagyaték: Möller István

Megjegyzés: 102657-102662-ig, 103264-gyel és 100073-100092-vel összetartozó anyag

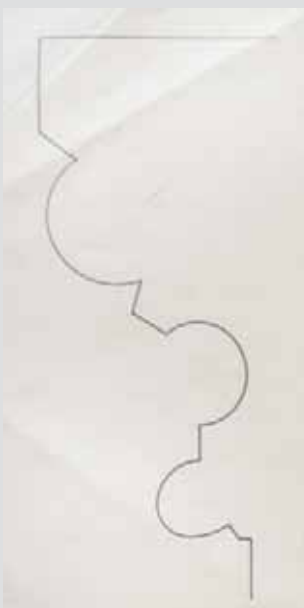
**Jelzet: 102663**

Eredeti jelzet: n.a.

Tervrajz, hallgatói rajz, fotó: T

Objektum: Gyulafehérvári székesegyház, 17-es sz. profil szerkesztése

Megnevezés: 17 Gyulafehérvár

Helység: Gyulafehérvár

Cím: n.a.

Hrsz: n.a.

Szerzőségi közlés: Möller István

Szignó: jobbra közepén

Keltetés: [1916]

Hordozó: pausz

Technika: ceruza

Lépték: 1:1

Méret: 37,3x30,3 cm

Állapot: rossz

Hagyaték: Möller István

Megjegyzés: 102663-102668-ig és 100073-100092-vel összetartozó anyag

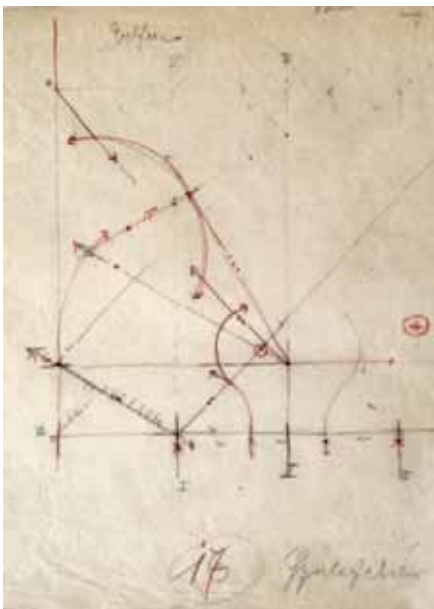

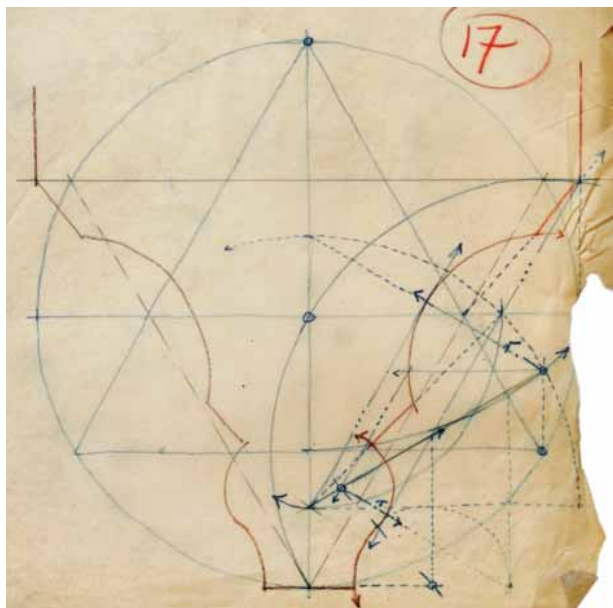

Jelzet: **102664**
 Eredeti jelzet: n.a.
 Tervrajz, hallgatói rajz, fotó: T
 Objektum: Gyulafehérvári székesegyház,
 17-es sz. profil szerkesztése
 Megnevezés: 17
 Helység: Gyulafehérvár
 Cím: n.a.
 Hrsz: n.a.
 Szerzőségi közlés: [Möller István]
 Szignó: n.a.
 Keltezés: [1916]
 Hordozó: pausz
 Technika: ceruza
 Lépték: 1:1
 Méret: 31,3x32,8 cm
 Állapot: rossz
 Hagyaték: Möller István
 Megjegyzés: 102663-102668-ig és 100073-100092-vel
 összetartozó anyag

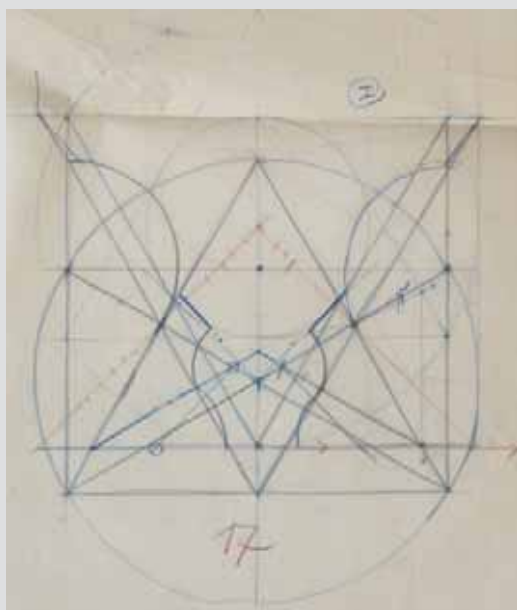

Jelzet: **102665**
 Eredeti jelzet: n.a.
 Tervrajz, hallgatói rajz, fotó: T
 Objektum: Gyulafehérvári székesegyház,
 17-es sz. profil szerkesztése
 Megnevezés: 17
 Helység: Gyulafehérvár
 Cím: n.a.
 Hrsz: n.a.
 Szerzőségi közlés: [Möller István]
 Szignó: n.a.
 Keltezés: [1916]
 Hordozó: pausz
 Technika: ceruza
 Lépték: 1:1
 Méret: 47,9x33,3 cm
 Állapot: sérült
 Hagyaték: Möller István
 Megjegyzés: 102663-102668-ig és 100073-100092-vel
 összetartozó anyag

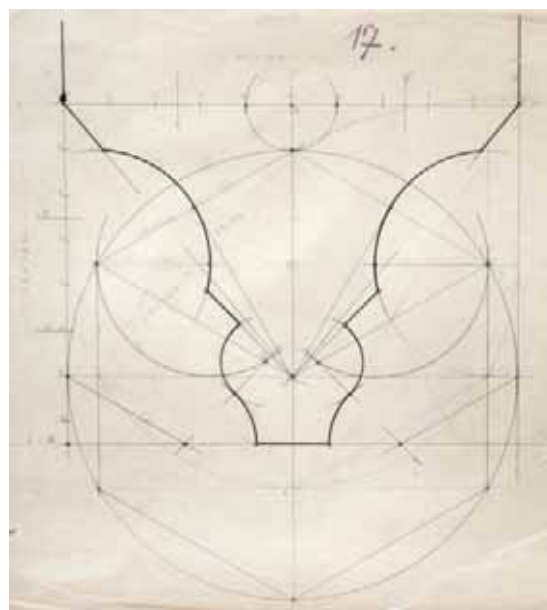

Jelzet: **102666**
 Eredeti jelzet: n.a.
 Tervrajz, hallgatói rajz, fotó: T
 Objektum: Gyulafehérvári székesegyház,
 17-es sz. profil szerkesztése
 Megnevezés: 17. Gylfv.
 Helység: Gyulafehérvár
 Cím: n.a.
 Hrsz: n.a.
 Szerzőségi közlés: Möller István
 Szignó: jobbra lent
 Keltezés: [1916]
 Hordozó: pausz
 Technika: tus, ceruza
 Lépték: 1:1
 Méret: 37,5x47,3 cm
 Állapot: sérült
 Hagyaték: Möller István
 Megjegyzés: 102663-102668-ig és 100073-100092-vel
 összetartozó anyag



Jelzet: **102667**

Eredeti jelzet: n.a.

Tervrajz, hallgatói rajz, fotó: T

Objektum: Gyulafehérvári székesegyház, 17-es sz. profil szerkesztése

Megnevezés: Gyfhv. 17

Helység: Gyulafehérvár

Cím: n.a.

Hrsz: n.a.

Szerzőségi közlés: [Möller István]

Szignó: n.a.

Keltezés: 1916.06.28.

Hordozó: pausz

Technika: ceruza

Lépték: 1:1

Méret: 37,8x37,5 cm

Állapot: rossz

Hagyaték: Möller István

Megjegyzés: 102663-102668-ig és 100073-100092-vel összetartozó anyag

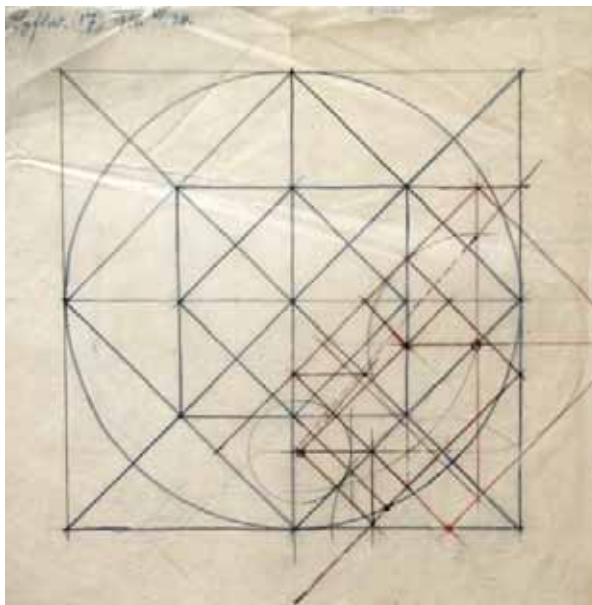

Jelzet: **102668**

Eredeti jelzet: n.a.

Tervrajz, hallgatói rajz, fotó: T

Objektum: Gyulafehérvári székesegyház, 17-es sz. profil szerkesztése

Megnevezés: 17.

Helység: Gyulafehérvár

Cím: n.a.

Hrsz: n.a.

Szerzőségi közlés: n.a.

Szignó: n.a.

Keltezés: [1916]

Hordozó: papír

Technika: tus

Lépték: 1:1

Méret: 36,5x51,2 cm

Állapot: jó

Hagyaték: Möller István

Megjegyzés: 102663-102668-ig és 100073-100092-vel összetartozó anyag

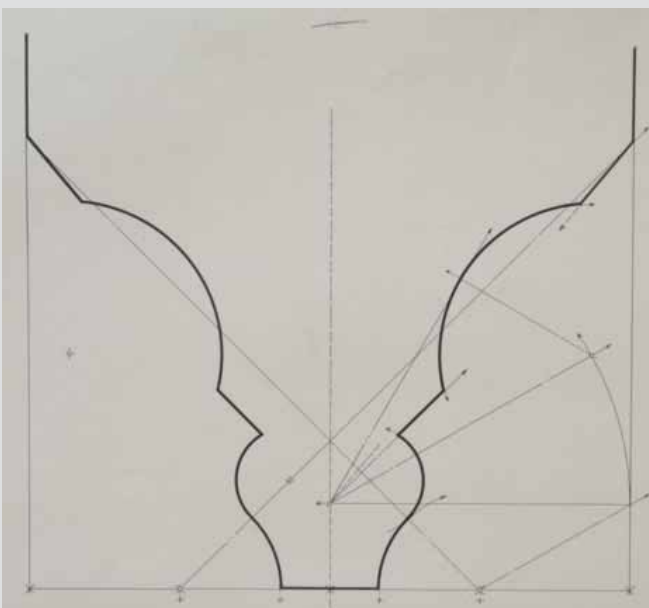

Jelzet: **102669**

Eredeti jelzet: n.a.

Tervrajz, hallgatói rajz, fotó: T

Objektum: Gyulafehérvári székesegyház, 18-as sz. profil sablonja

Megnevezés: 18; Északi mellékhajó; Fal pillér fej

Helység: Gyulafehérvár

Cím: n.a.

Hrsz: n.a.

Szerzőségi közlés: n.a.

Szignó: n.a.

Keltezés: [1916]

Hordozó: papír

Technika: tus, ceruza

Lépték: 1:1

Méret: 29,5x23 cm

Állapot: jó

Hagyaték: Möller István

Megjegyzés: Kivágott sablon, 102669-102678-ig és 100073-100092-vel összetartozó anyag



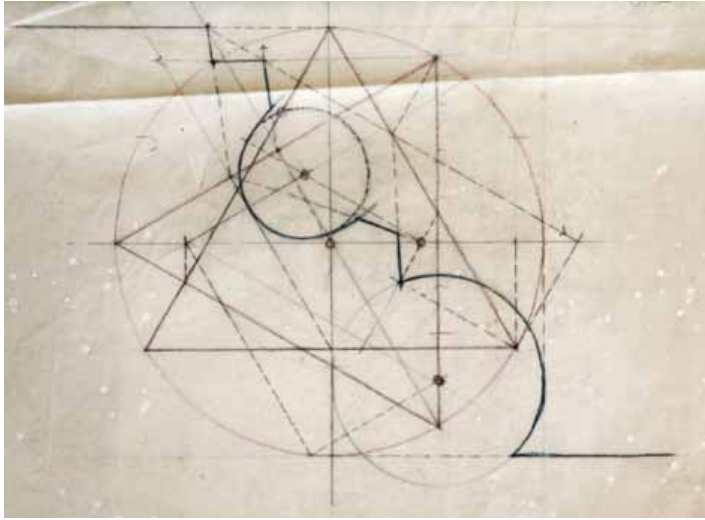

Jelzet: **102670**
 Eredeti jelzet: n.a.
 Tervrajz, hallgatói rajz, fotó: T
 Objektum: Gyulafehérvári székesegyház,
 18-as sz. profil szerkesztése
 Megnevezés: n.a.
 Helység: Gyulafehérvár
 Cím: n.a.
 Hrsz: n.a.
 Szerzőségi közlés: [Möller István]
 Szignó: n.a.
 Keltezés: [1916]
 Hordozó: pausz
 Technika: ceruza
 Lépték: 1:1
 Méret: 25,8x29,5 cm
 Állapot: sérült
 Hagyaték: Möller István
 Megjegyzés: 102669-102678-ig és 100073-100092-vel
 összetartozó anyag

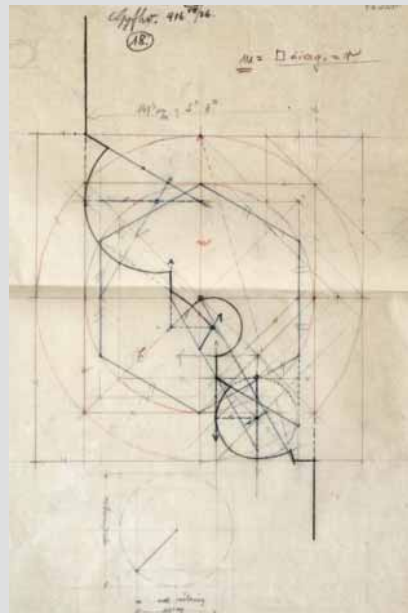

Jelzet: **102671**
 Eredeti jelzet: n.a.
 Tervrajz, hallgatói rajz, fotó: T
 Objektum: Gyulafehérvári székesegyház,
 18-as sz. profil szerkesztése
 Megnevezés: Gyfhv. 18.
 Helység: Gyulafehérvár
 Cím: n.a.
 Hrsz: n.a.
 Szerzőségi közlés: [Möller István]
 Szignó: n.a.
 Keltezés: 1916.07.26.
 Hordozó: pausz
 Technika: ceruza
 Lépték: 1:1
 Méret: 39,9x31,3 cm
 Állapot: sérült
 Hagyaték: Möller István
 Megjegyzés: 102669-102678-ig és 100073-100092-vel
 összetartozó anyag

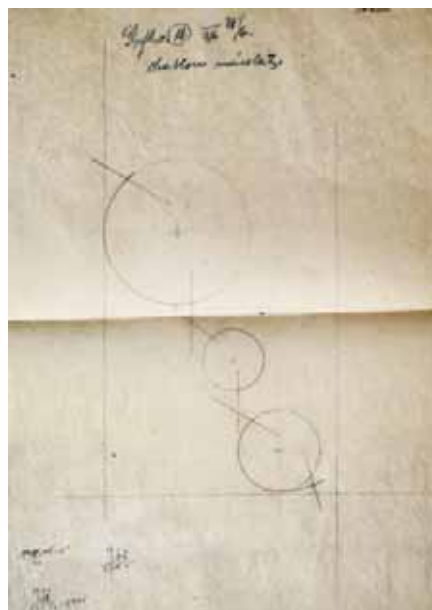

Jelzet: **102672**
 Eredeti jelzet: n.a.
 Tervrajz, hallgatói rajz, fotó: T
 Objektum: Gyulafehérvári székesegyház,
 18-as sz. profil szerkesztése
 Megnevezés: Gyfhv. 18.; Chablon másolat.
 Helység: Gyulafehérvár
 Cím: n.a.
 Hrsz: n.a.
 Szerzőségi közlés: [Möller István]
 Szignó: n.a.
 Keltezés: 1916.07.06.
 Hordozó: pausz
 Technika: ceruza
 Lépték: 1:1
 Méret: 43,2x31,4 cm
 Állapot: sérült
 Hagyaték: Möller István
 Megjegyzés: 102669-102678-ig és 100073-100092-vel
 összetartozó anyag

Jelzet: **102673**

Eredeti jelzet: n.a.

Tervrajz, hallgatói rajz, fotó: T

Objektum: Gyulafehérvári székesegyház, 18-as sz. profil szerkesztése

Megnevezés: Gyulafehérvár.; 18. oszlop átmenet.

Helység: Gyulafehérvár

Cím: n.a.

Hrsz: n.a.

Szerzőségi közlés: [Möller István]

Szignó: n.a.

Keltezés: [1916]

Hordozó: pausz

Technika: ceruza

Lépték: 1:1

Méret: 45,2x23,5 cm

Állapot: sérült

Hagyaték: Möller István

Megjegyzés: 102669-102678-ig és 100073-100092-vel összetartozó anyag

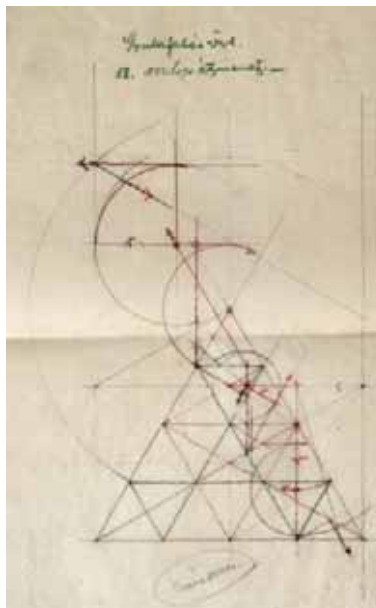

Jelzet: **102674**

Eredeti jelzet: n.a.

Tervrajz, hallgatói rajz, fotó: T

Objektum: Gyulafehérvári székesegyház, 18-as sz. profil szerkesztése

Megnevezés: Gyfhv. 18

Helység: Gyulafehérvár

Cím: n.a.

Hrsz: n.a.

Szerzőségi közlés: [Möller István]

Szignó: n.a.

Keltezés: 1916.07.06.

Hordozó: pausz

Technika: ceruza

Lépték: 1:1

Méret: 44x27,7 cm

Állapot: sérült

Hagyaték: Möller István

Megjegyzés: 102669-102678-ig és 100073-100092-vel összetartozó anyag

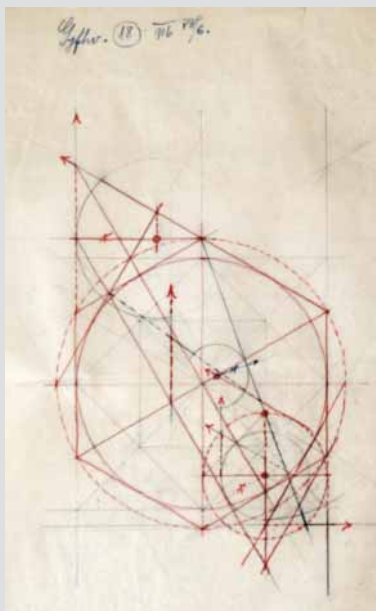

Jelzet: **102675**

Eredeti jelzet: n.a.

Tervrajz, hallgatói rajz, fotó: T

Objektum: Gyulafehérvári székesegyház, 18-as sz. profil szerkesztése

Megnevezés: 18; Átmeneti profil

Helység: Gyulafehérvár

Cím: n.a.

Hrsz: n.a.

Szerzőségi közlés: Möller István

Szignó: jobbra lent

Keltezés: [1916]

Hordozó: pausz

Technika: ceruza

Lépték: 1:1

Méret: 30,8x23,7 cm

Állapot: sérült

Hagyaték: Möller István

Megjegyzés: 102669-102678-ig és 100073-100092-vel összetartozó anyag

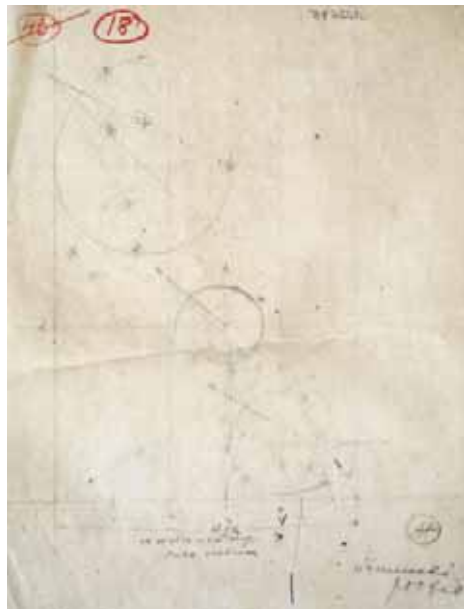

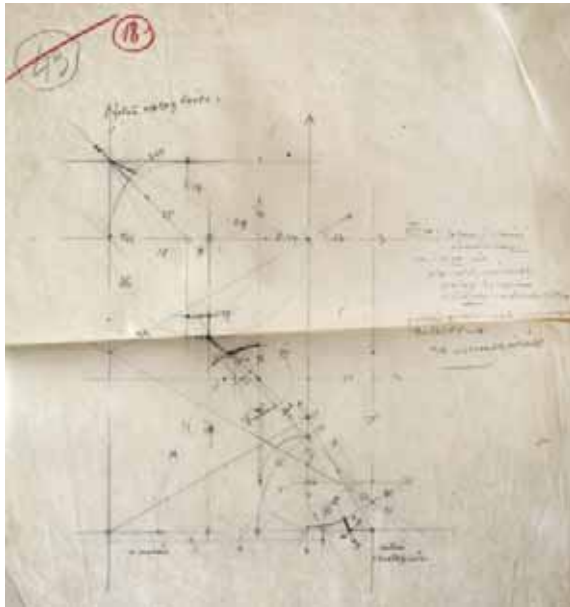

Jelzet: **102676**
 Eredeti jelzet: n.a.
 Tervrajz, hallgatói rajz, fotó: T
 Objektum: Gyulafehérvári székesegyház,
 18-as sz. profil szerkesztése
 Megnevezés: 18; Felső oszlop törzs.
 Helység: Gyulafehérvár
 Cím: n.a.
 Hrsz: n.a.
 Szerzőségi közlés: [Möller István]
 Szignó: n.a.
 Keltezés: [1916]
 Hordozó: pausz
 Technika: ceruza
 Lépték: 1:1
 Méret: 40,6x32,8 cm
 Állapot: sérült
 Hagyaték: Möller István
 Megjegyzés: 102669-102678-ig és 100073-100092-vel
 összetartozó anyag

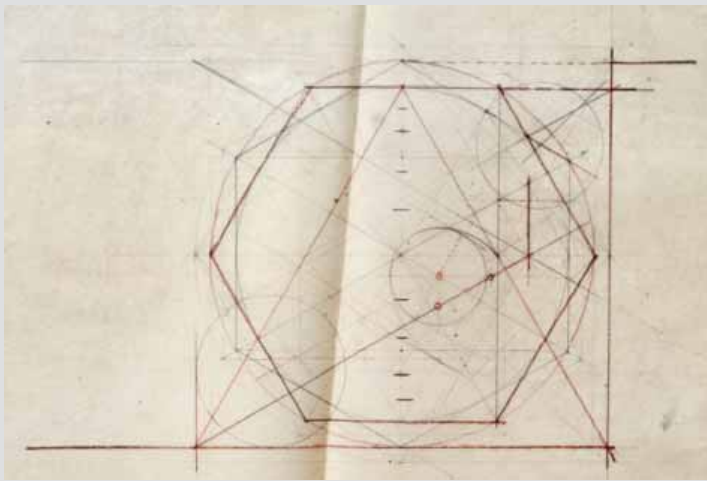

Jelzet: **102677**
 Eredeti jelzet: n.a.
 Tervrajz, hallgatói rajz, fotó: T
 Objektum: Gyulafehérvári székesegyház,
 18-as sz. profil szerkesztése
 Megnevezés: n.a.
 Helység: Gyulafehérvár
 Cím: n.a.
 Hrsz: n.a.
 Szerzőségi közlés: [Möller István]
 Szignó: n.a.
 Keltezés: [1916]
 Hordozó: pausz
 Technika: ceruza
 Lépték: 1:1
 Méret: 39,1x29,5 cm
 Állapot: sérült
 Hagyaték: Möller István
 Megjegyzés: 102669-102678-ig és 100073-100092-vel
 összetartozó anyag

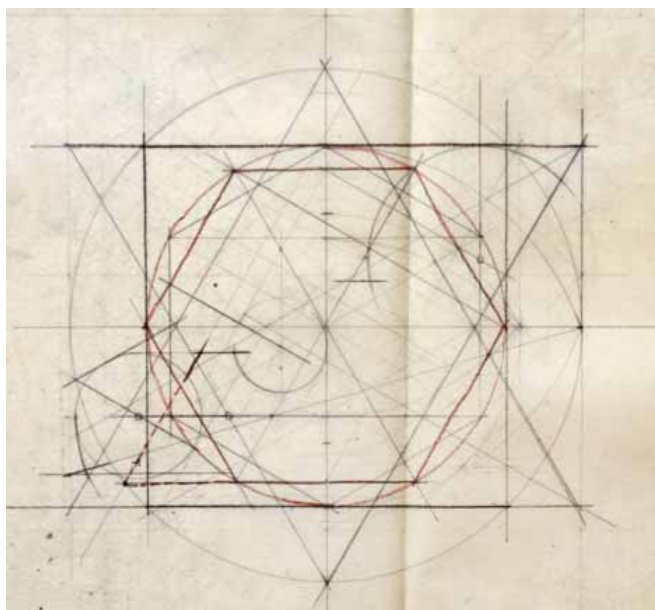

Jelzet: **102678**
 Eredeti jelzet: n.a.
 Tervrajz, hallgatói rajz, fotó: T
 Objektum: Gyulafehérvári székesegyház,
 18-as sz. profil szerkesztése
 Megnevezés: n.a.
 Helység: Gyulafehérvár
 Cím: n.a.
 Hrsz: n.a.
 Szerzőségi közlés: [Möller István]
 Szignó: n.a.
 Keltezés: [1916]
 Hordozó: pausz
 Technika: ceruza
 Lépték: 1:1
 Méret: 39,7x31,2 cm
 Állapot: sérült
 Hagyaték: Möller István
 Megjegyzés: 102669-102678-ig és 100073-100092-vel
 összetartozó anyag

Jelzet: **102679**

Eredeti jelzet: n.a.

Tervrajz, hallgatói rajz, fotó: T

Objektum: Gyulafehérvári székesegyház, 19-es sz. profil szerkesztése

Megnevezés: Gyulafehérvár; Régi sekr. friez profil. 19.

Helység: Gyulafehérvár

Cím: n.a.

Hrsz: n.a.

Szerzőségi közlés: [Möller István]

Szignó: n.a.

Keltezés: [1916]

Hordozó: pausz

Technika: ceruza

Lépték: 1:1

Méret: 44,9x26 cm

Állapot: sérült

Hagyaték: Möller István

Megjegyzés: 102679-102682-ig és 100073-100092-vel összetartozó anyag

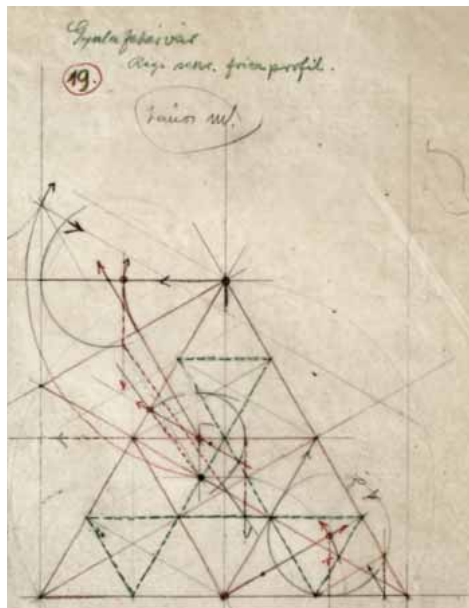

Jelzet: **102680**

Eredeti jelzet: n.a.

Tervrajz, hallgatói rajz, fotó: T

Objektum: Gyulafehérvári székesegyház, 19-es sz. profil szerkesztése

Megnevezés: Gyfhv. 19

Helység: Gyulafehérvár

Cím: n.a.

Hrsz: n.a.

Szerzőségi közlés: [Möller István]

Szignó: n.a.

Keltezés: 1916.11.30.

Hordozó: pausz

Technika: ceruza

Lépték: 1:1

Méret: 32,8x23,8 cm

Állapot: sérült

Hagyaték: Möller István

Megjegyzés: 102679-102682-ig és 100073-100092-vel összetartozó anyag

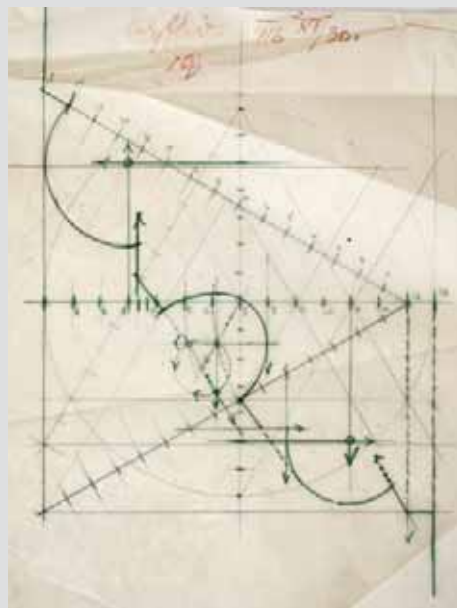

Jelzet: **102681**

Eredeti jelzet: n.a.

Tervrajz, hallgatói rajz, fotó: T

Objektum: Gyulafehérvári székesegyház, 19-es sz. profil szerkesztése

Megnevezés: Gyfhv. 19; Sekrestye főpárkány.

Helység: Gyulafehérvár

Cím: n.a.

Hrsz: n.a.

Szerzőségi közlés: Möller István

Szignó: jobbra lent

Keltezés: [1916]

Hordozó: pausz

Technika: ceruza

Lépték: 1:1

Méret: 41,1x29 cm

Állapot: sérült

Hagyaték: Möller István

Megjegyzés: 102679-102682-ig és 100073-100092-vel összetartozó anyag

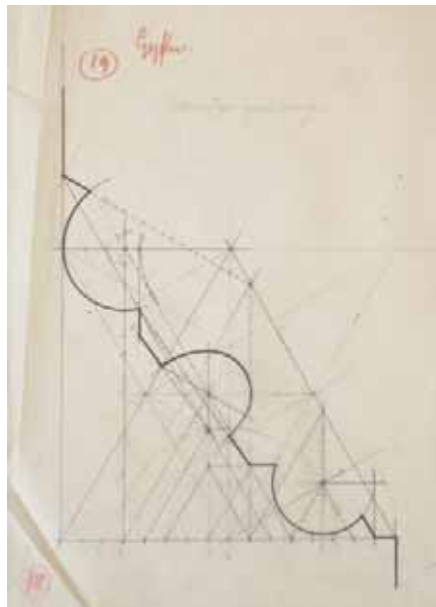

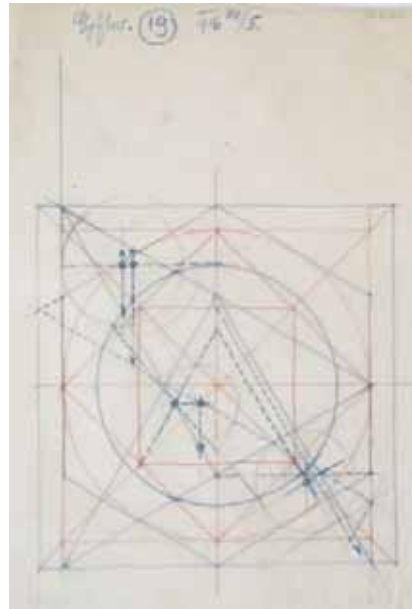

Jelzet: **102682**
 Eredeti jelzet: n.a.
 Tervrajz, hallgatói rajz, fotó: T
 Objektum: Gyulafehérvári székesegyház,
 19-es sz. profil szerkesztése
 Megnevezés: Gyfhv. 19
 Helység: Gyulafehérvár
 Cím: n.a.
 Hrsz: n.a.
 Szerzőségi közlés: [Möller István]
 Szignó: n.a.
 Keltezés: 1916.07.05.
 Hordozó: pausz
 Technika: ceruza
 Lépték: 1:1
 Méret: 40,5x25,6 cm
 Állapot: sérült
 Hagyaték: Möller István
 Megjegyzés: 102679-102682-ig és 100073-100092-vel
 összetartozó anyag

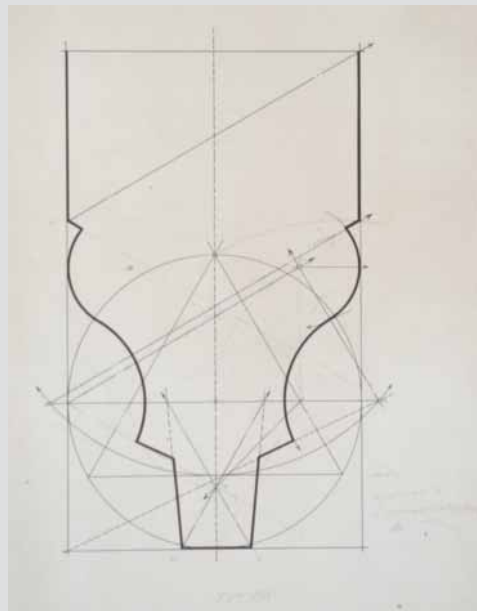

Jelzet: **102683**
 Eredeti jelzet: n.a.
 Tervrajz, hallgatói rajz, fotó: T
 Objektum: Gyulafehérvári székesegyház,
 20-as sz. profil szerkesztése
 Megnevezés: Gyulafehérvár 20
 Helység: Gyulafehérvár
 Cím: n.a.
 Hrsz: n.a.
 Szerzőségi közlés: Möller István
 Szignó: jobbra lent
 Keltezés: [1916]
 Hordozó: papír
 Technika: tus, ceruza
 Lépték: 1:1
 Méret: 36,4x24,2 cm
 Állapot: jó
 Hagyaték: Möller István
 Megjegyzés: 102683-102693-ig és 100073-100092-vel
 összetartozó anyag

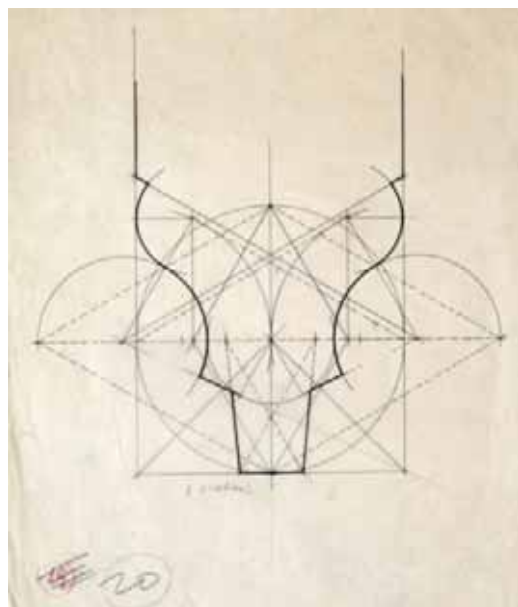

Jelzet: **102684**
 Eredeti jelzet: n.a.
 Tervrajz, hallgatói rajz, fotó: T
 Objektum: Gyulafehérvári székesegyház,
 20-as sz. profil szerkesztése
 Megnevezés: 20
 Helység: Gyulafehérvár
 Cím: n.a.
 Hrsz: n.a.
 Szerzőségi közlés: n.a.
 Szignó: n.a.
 Keltezés: [1916]
 Hordozó: pausz
 Technika: ceruza
 Lépték: 1:1
 Méret: 40,9x29,1 cm
 Állapot: sérült
 Hagyaték: Möller István
 Megjegyzés: 102683-102693-ig és 100073-100092-vel
 összetartozó anyag

Jelzet: **102685**

Eredeti jelzet: n.a.

Tervrajz, hallgatói rajz, fotó: T

Objektum: Gyulafehérvári székesegyház, 20-as sz. profil szerkesztése

Megnevezés: Gyulafehérvár 20

Helység: Gyulafehérvár

Cím: n.a.

Hrsz: n.a.

Szerzőségi közlés: Möller István

Szignó: jobbra lent

Keltezés: [1916]

Hordozó: pausz

Technika: ceruza

Lépték: 1:1

Méret: 24,9x23,3 cm

Állapot: sérült

Hagyaték: Möller István

Megjegyzés: 102683-102693-ig és 100073-100092-vel összetartozó anyag

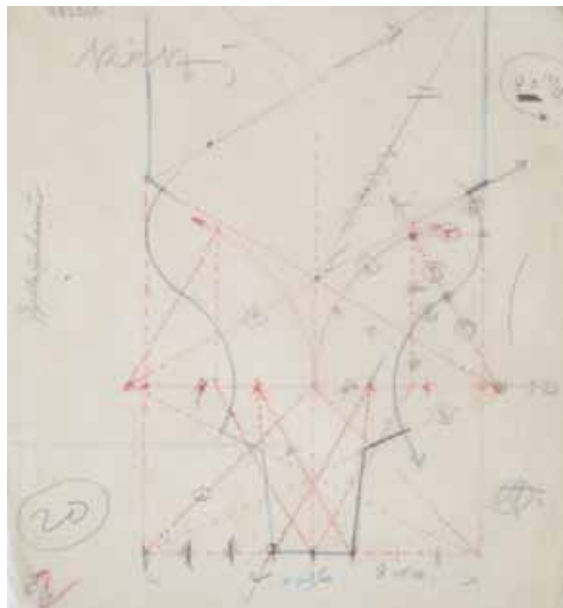

Jelzet: **102686**

Eredeti jelzet: n.a.

Tervrajz, hallgatói rajz, fotó: T

Objektum: Gyulafehérvári székesegyház, 20-as sz. profil szerkesztése

Megnevezés: n.a.

Helység: Gyulafehérvár

Cím: n.a.

Hrsz: n.a.

Szerzőségi közlés: Möller István

Szignó: jobbra középen

Keltezés: [1916]

Hordozó: pausz

Technika: ceruza

Lépték: 1:1

Méret: 28,2x22,5 cm

Állapot: jó

Hagyaték: Möller István

Megjegyzés: 102683-102693-ig és 100073-100092-vel összetartozó anyag

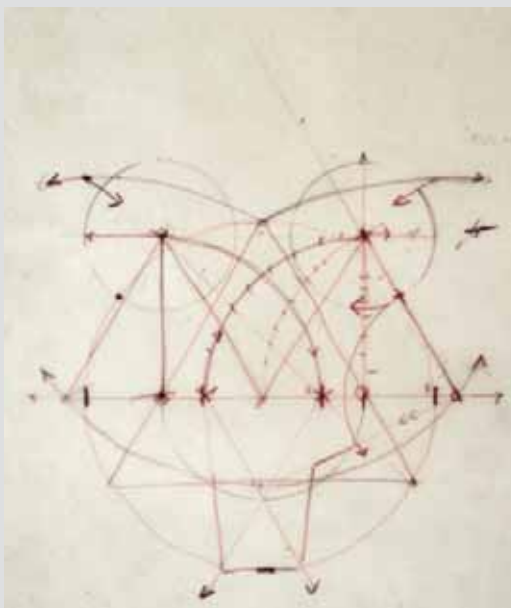

Jelzet: **102687**

Eredeti jelzet: n.a.

Tervrajz, hallgatói rajz, fotó: T

Objektum: Gyulafehérvári székesegyház, 20-as sz. profil szerkesztése

Megnevezés: n.a.

Helység: Gyulafehérvár

Cím: n.a.

Hrsz: n.a.

Szerzőségi közlés: [Möller István]

Szignó: n.a.

Keltezés: [1916]

Hordozó: pausz

Technika: ceruza

Lépték: 1:1

Méret: 38x31,4 cm

Állapot: sérült

Hagyaték: Möller István

Megjegyzés: 102683-102693-ig és 100073-100092-vel összetartozó anyag

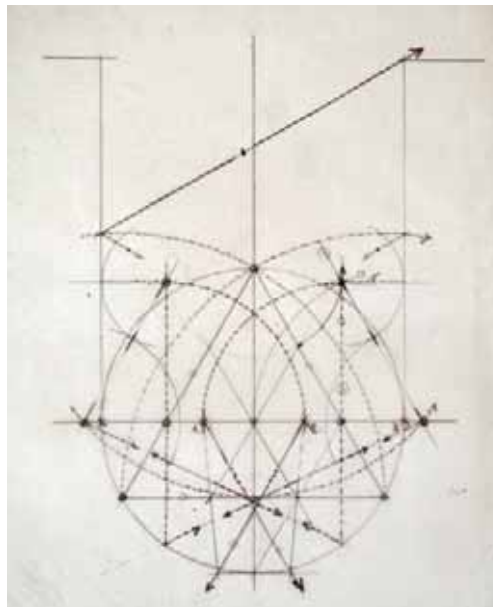

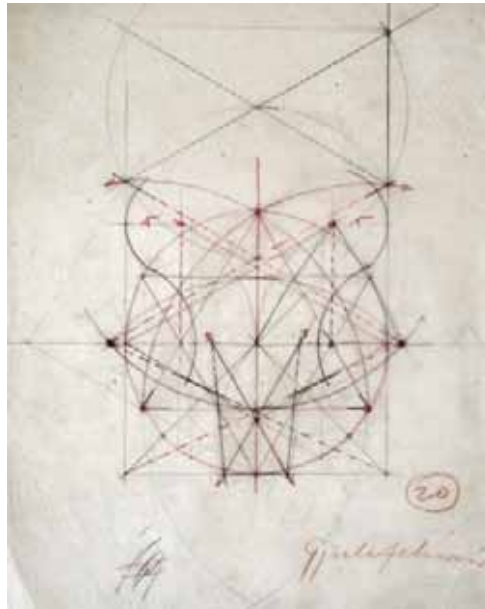

Jelzet: **102688**
 Eredeti jelzet: n.a.
 Tervrajz, hallgatói rajz, fotó: T
 Objektum: Gyulafehérvári székesegyház,
 20-as sz. profil szerkesztése
 Megnevezés: 20 Gyulafehérvár
 Helység: Gyulafehérvár
 Cím: n.a.
 Hrsz: n.a.
 Szerzőségi közlés: [Möller István]
 Szignó: n.a.
 Keltezés: [1916]
 Hordozó: pausz
 Technika: ceruza
 Lépték: 1:1
 Méret: 35,5x29,1 cm
 Állapot: sérült
 Hagyaték: Möller István
 Megjegyzés: 102683-102693-ig és 100073-100092-vel
 összetartozó anyag

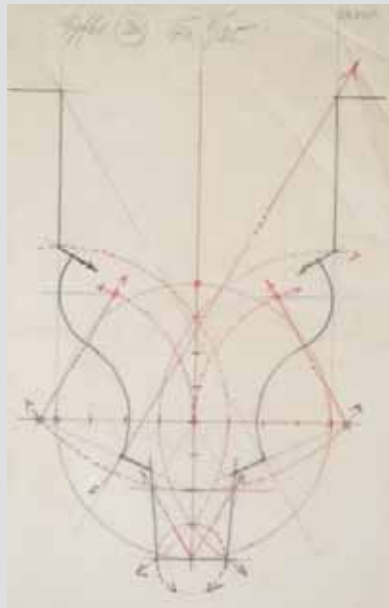

Jelzet: **102689**
 Eredeti jelzet: n.a.
 Tervrajz, hallgatói rajz, fotó: T
 Objektum: Gyulafehérvári székesegyház,
 20-as sz. profil szerkesztése
 Megnevezés: Gyfhv. 20
 Helység: Gyulafehérvár
 Cím: n.a.
 Hrsz: n.a.
 Szerzőségi közlés: [Möller István]
 Szignó: n.a.
 Keltezés: 1916.11.25.
 Hordozó: pausz
 Technika: ceruza
 Lépték: 1:1
 Méret: 37,9x19,3 cm
 Állapot: sérült
 Hagyaték: Möller István
 Megjegyzés: 102683-102693-ig és 100073-100092-vel
 összetartozó anyag

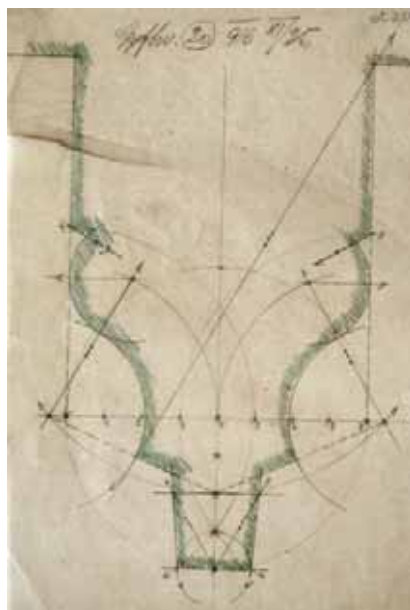

Jelzet: **102690**
 Eredeti jelzet: n.a.
 Tervrajz, hallgatói rajz, fotó: T
 Objektum: Gyulafehérvári székesegyház,
 20-as sz. profil szerkesztése
 Megnevezés: Gyfhv. 20
 Helység: Gyulafehérvár
 Cím: n.a.
 Hrsz: n.a.
 Szerzőségi közlés: n.a.
 Szignó: n.a.
 Keltezés: 1916.11.25.
 Hordozó: pausz
 Technika: ceruza
 Lépték: 1:1
 Méret: 29,5x19 cm
 Állapot: sérült
 Hagyaték: Möller István
 Megjegyzés: 102683-102693-ig és 100073-100092-vel
 összetartozó anyag

Jelzet: **102691**

Eredeti jelzet: n.a.

Tervrajz, hallgatói rajz, fotó: T

Objektum: Gyulafehérvári székesegyház, 20-as sz. profil szerkesztése

Megnevezés: 20

Helység: Gyulafehérvár

Cím: n.a.

Hrsz: n.a.

Szerzőségi közlés: n.a.

Szignó: n.a.

Keltezés: [1916]

Hordozó: pausz

Technika: ceruza

Lépték: 1:1

Méret: 51,2x25,5 cm

Állapot: sérült

Hagyaték: Möller István

Megjegyzés: 102683-102693-ig és 100073-100092-vel összetartozó anyag

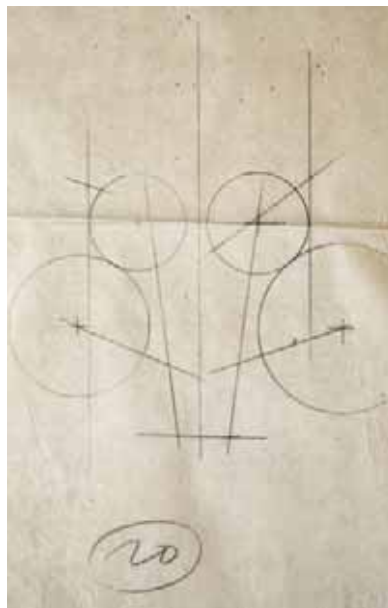

Jelzet: **102692**

Eredeti jelzet: n.a.

Tervrajz, hallgatói rajz, fotó: T

Objektum: Gyulafehérvári székesegyház, 20-as sz. profil szerkesztése és femérési nyomata

Megnevezés: 20 Gyfhv.

Helység: Gyulafehérvár

Cím: n.a.

Hrsz: n.a.

Szerzőségi közlés: Möller István

Szignó: közepén lent

Keltezés: [1916]

Hordozó: pausz

Technika: ceruza

Lépték: 1:1

Méret: 43x54,4 cm

Állapot: rossz

Hagyaték: Möller István

Megjegyzés: 102683-102693-ig és 100073-100092-vel összetartozó anyag

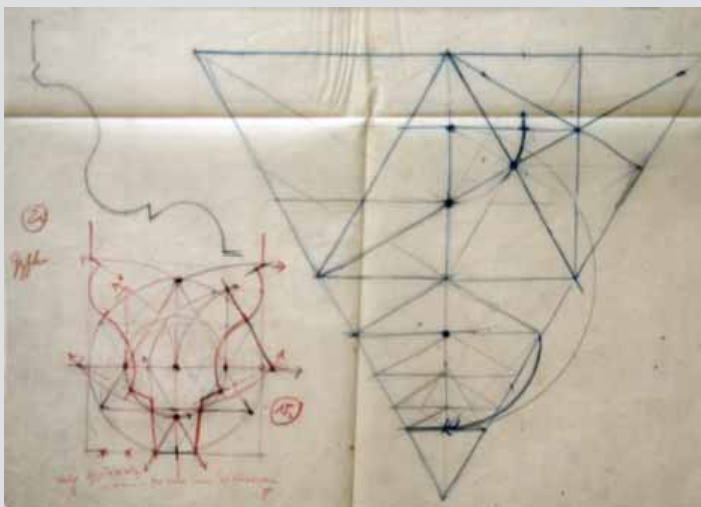

Jelzet: **102693**

Eredeti jelzet: n.a.

Tervrajz, hallgatói rajz, fotó: T

Objektum: Gyulafehérvári székesegyház, 20-as sz. profil femérési rajza

Megnevezés: 20

Helység: Gyulafehérvár

Cím: n.a.

Hrsz: n.a.

Szerzőségi közlés: n.a.

Szignó: n.a.

Keltezés: [1916]

Hordozó: papír

Technika: ceruza

Lépték: 1:1

Méret: 50x29,7 cm

Állapot: sérült

Hagyaték: Möller István

Megjegyzés: 102683-102693-ig és 100073-100092-vel összetartozó anyag





Jelzet: **102694**
 Eredeti jelzet: n.a.
 Tervrajz, hallgatói rajz, fotó: T
 Objektum: Gyulafehérvári székesegyház,
 21-es sz. profil szerkesztése
 Megnevezés: Gyfhv. 21
 Helység: Gyulafehérvár
 Cím: n.a.
 Hrsz: n.a.
 Szerzőségi közlés: n.a.
 Szignó: n.a.
 Keltezés: 1916.11.29.
 Hordozó: pausz
 Technika: ceruza
 Lépték: 1:1
 Méret: 39,5x24 cm
 Állapot: rossz
 Hagyaték: Möller István
 Megjegyzés: 102694-102699-ig és 100073-100092-vel
 összetartozó anyag

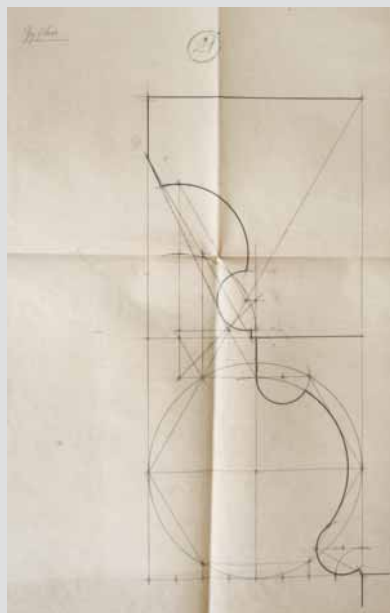

Jelzet: **102695**
 Eredeti jelzet: n.a.
 Tervrajz, hallgatói rajz, fotó: T
 Objektum: Gyulafehérvári székesegyház,
 21-es sz. profil szerkesztése
 Megnevezés: Gyfhv. 21
 Helység: Gyulafehérvár
 Cím: n.a.
 Hrsz: n.a.
 Szerzőségi közlés: n.a.
 Szignó: n.a.
 Keltezés: [1916]
 Hordozó: papír
 Technika: tus, ceruza
 Lépték: 1:1
 Méret: 93,5x52,1 cm
 Állapot: sérült
 Hagyaték: Möller István
 Megjegyzés: 102694-102699-ig és 100073-100092-vel
 összetartozó anyag

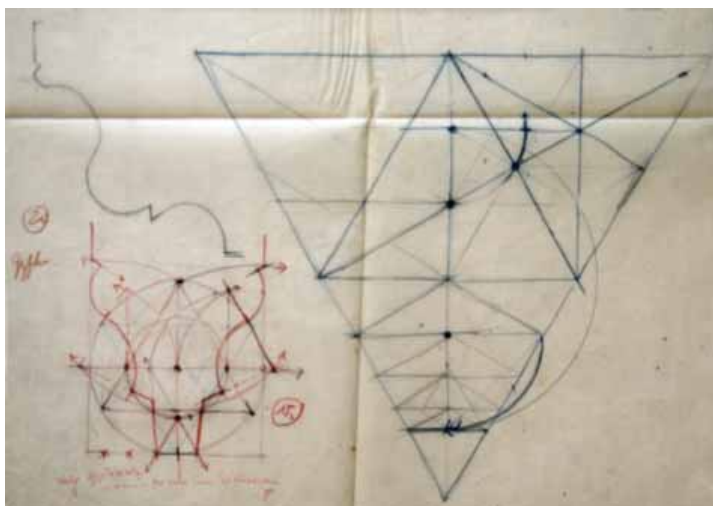

Jelzet: **102696**
 Eredeti jelzet: n.a.
 Tervrajz, hallgatói rajz, fotó: T
 Objektum: Gyulafehérvári székesegyház,
 21-es sz. profil szerkesztése
 Megnevezés: 21. Gyulafehérvár
 Helység: Gyulafehérvár
 Cím: n.a.
 Hrsz: n.a.
 Szerzőségi közlés: Möller István
 Szignó: jobbra lent
 Keltezés: [1916]
 Hordozó: pausz
 Technika: ceruza
 Lépték: 1:1
 Méret: 67,2x42,8 cm
 Állapot: rossz
 Hagyaték: Möller István
 Megjegyzés: 102694-102699-ig és 100073-100092-vel
 összetartozó anyag

Jelzet: **102697**

Eredeti jelzet: n.a.

Tervrajz, hallgatói rajz, fotó: T

Objektum: Gyulafehérvári székesegyház, 21-es sz. profil szerkesztése

Megnevezés: 21 Gyfhv.

Helység: Gyulafehérvár

Cím: n.a.

Hrsz: n.a.

Szerzőségi közlés: Möller István

Szignó: balra lent

Keltezés: [1916]

Hordozó: pausz

Technika: ceruza

Lépték: 1:1

Méret: 74,2x51,2 cm

Állapot: rossz

Hagyaték: Möller István

Megjegyzés: 102694-102699-ig és 100073-100092-vel összetartozó anyag

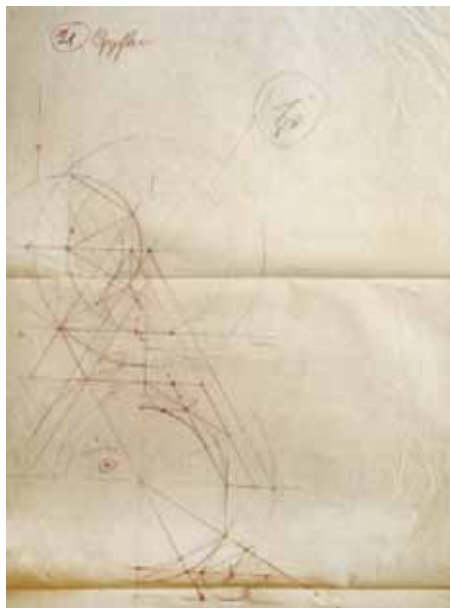

Jelzet: **102698**

Eredeti jelzet: n.a.

Tervrajz, hallgatói rajz, fotó: T

Objektum: Gyulafehérvári székesegyház, 21-es sz. profil szerkesztése

Megnevezés: Gyfhv. 21.

Helység: Gyulafehérvár

Cím: n.a.

Hrsz: n.a.

Szerzőségi közlés: [Möller István]

Szignó: n.a.

Keltezés: 1916.07.03.

Hordozó: pausz

Technika: ceruza

Lépték: 1:1

Méret: 71,5x40,7 cm

Állapot: sérült

Hagyaték: Möller István

Megjegyzés: 102694-102699-ig és 100073-100092-vel összetartozó anyag

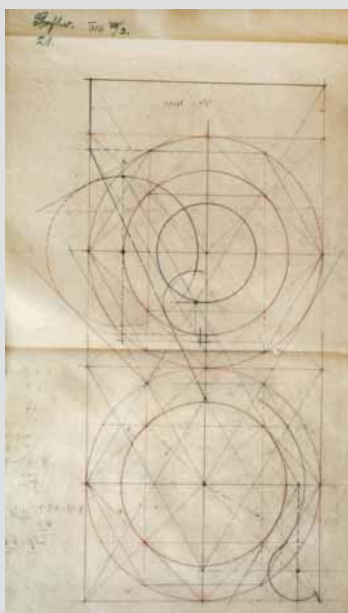

Jelzet: **102699**

Eredeti jelzet: n.a.

Tervrajz, hallgatói rajz, fotó: T

Objektum: Gyulafehérvári székesegyház, 21-es sz. profil

Megnevezés: 21 Gyulafehérvári székesegyház. főhajó

főpárkánya. XIV. század eleje

Helység: Gyulafehérvár

Cím: n.a.

Hrsz: n.a.

Szerzőségi közlés: Möller István

Szignó: jobbra lent

Keltezés: [1916]

Hordozó: papír

Technika: tus

Lépték: 1:1

Méret: 68x32,2 cm

Állapot: sérült

Hagyaték: Möller István

Megjegyzés: 102694-102699-ig és 100073-100092-vel összetartozó anyag

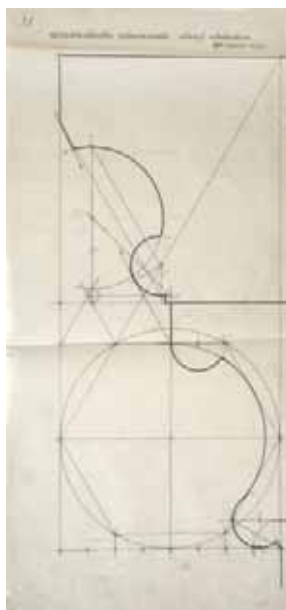

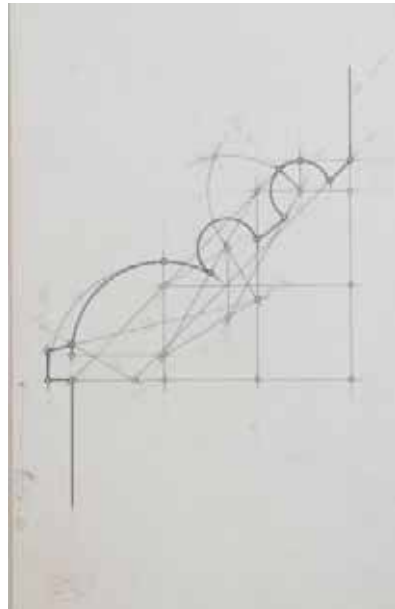

Jelzet: **102700**
 Eredeti jelzet: n.a.
 Tervrajz, hallgatói rajz, fotó: T
 Objektum: Gyulafehérvári székesegyház,
 22-es sz. profil szerkesztése
 Megnevezés: Ny. kapu; 22
 Helység: Gyulafehérvár
 Cím: n.a.
 Hrsz: n.a.
 Szerzőségi közlés: n.a.
 Szignó: n.a.
 Keltezés: [1916]
 Hordozó: papír
 Technika: tus
 Lépték: 1:1
 Méret: 38,3x18,1 cm
 Állapot: jó
 Hagyaték: Möller István
 Megjegyzés: 102700-102702-ig és 100073-100092-vel
 összetartozó anyag

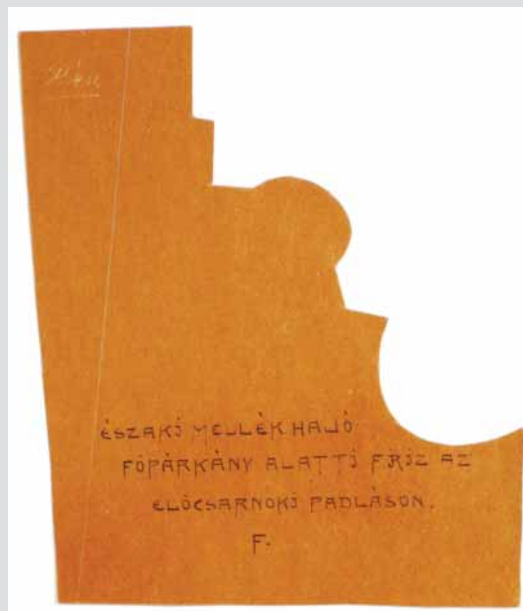

Jelzet: **102701**
 Eredeti jelzet: n.a.
 Tervrajz, hallgatói rajz, fotó: T
 Objektum: Gyulafehérvári székesegyház, 22-es sz. profil sablonja
 Megnevezés: Északi mellékhajó főpárkány alatti fríz az előcsarnoki padláson.
 Helység: Gyulafehérvár
 Cím: n.a.
 Hrsz: n.a.
 Szerzőségi közlés: n.a.
 Szignó: n.a.
 Keltezés: [1916]
 Hordozó: papír
 Technika: tus
 Lépték: 1:1
 Méret: 25,9x22 cm
 Állapot: jó
 Hagyaték: Möller István
 Megjegyzés: 102700-102702-ig és 100073-100092-vel
 összetartozó anyag



Jelzet: **102702**
 Eredeti jelzet: n.a.
 Tervrajz, hallgatói rajz, fotó: T
 Objektum: Gyulafehérvári székesegyház, 22-es sz. profil
 Megnevezés: Északi mellékhajó főpárkány az előcsarnoki padláson.
 Helység: Gyulafehérvár
 Cím: n.a.
 Hrsz: n.a.
 Szerzőségi közlés: n.a.
 Szignó: n.a.
 Keltezés: [1916]
 Hordozó: papír
 Technika: tus
 Lépték: 1:1
 Méret: 44,6x25 cm
 Állapot: jó
 Hagyaték: Möller István
 Megjegyzés: 102700-102702-ig és 100073-100092-vel
 összetartozó anyag

**Jelzet: 102703**

Eredeti jelzet: n.a.

Tervrajz, hallgatói rajz, fotó: T

Objektum: Gyulafehérvári székesegyház, 23-as sz. profil sablonja

Megnevezés: Széchy kápolna főpárkány I.

Helység: Gyulafehérvár

Cím: n.a.

Hrsz: n.a.

Szerzőségi közlés: n.a.

Szignó: n.a.

Keltezés: [1916]

Hordozó: papír

Technika: ceruza

Lépték: 1:1

Méret: 36,4x28,5 cm

Állapot: sérült

Hagyaték: Möller István

Megjegyzés: 102703-102704-ig és 100073-100092-vel összetartozó anyag

**Jelzet: 102704**

Eredeti jelzet: n.a.

Tervrajz, hallgatói rajz, fotó: T

Objektum: Gyulafehérvári székesegyház, 23-as sz. profil sablonja és felmérési rajza

Megnevezés: Széchy kápolna főpárkány II. 23/I.

Helység: Gyulafehérvár

Cím: n.a.

Hrsz: n.a.

Szerzőségi közlés: n.a.

Szignó: n.a.

Keltezés: [1916]

Hordozó: papír

Technika: tus, ceruza

Lépték: 1:1

Méret: 33,5x32,7 cm

Állapot: sérült

Hagyaték: Möller István

Megjegyzés: 102703-102704-ig és 100073-100092-vel összetartozó anyag

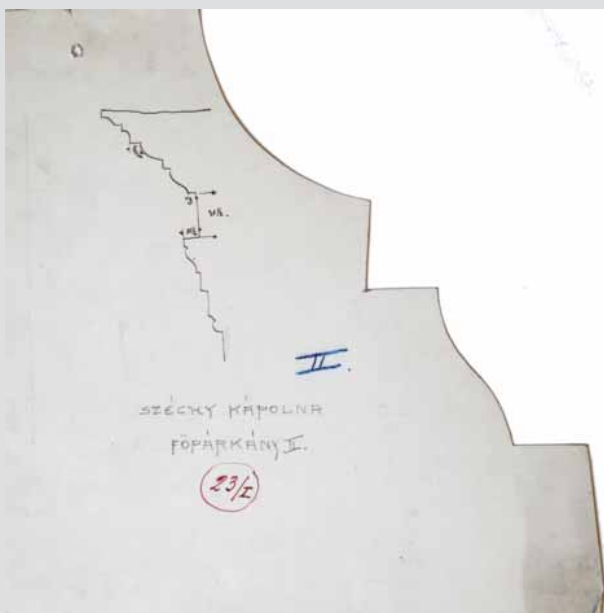
**Jelzet: 102705**

Eredeti jelzet: n.a.

Tervrajz, hallgatói rajz, fotó: T

Objektum: Gyulafehérvári székesegyház,

24-es és 25-ös sz. profil szerkesztése

Megnevezés: Gyf. 24-25

Helység: Gyulafehérvár

Cím: n.a.

Hrsz: n.a.

Szerzőségi közlés: [Möller István]

Szignó: n.a.

Keltezés: [1916]

Hordozó: pausz

Technika: ceruza

Lépték: 1:1

Méret: 63,5x31,8 cm

Állapot: sérült

Hagyaték: Möller István

Megjegyzés: 102705-102706-ig és 100073-100092-vel összetartozó anyag

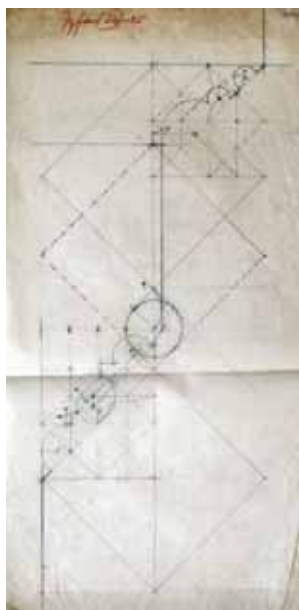



Jelzet: **102706**
 Eredeti jelzet: n.a.
 Tervrajz, hallgatói rajz, fotó: T
 Objektum: Gyulafehérvári székesegyház,
 24-es és 25-ös sz. profil szerkesztése
 Megnevezés: Gyulafehérvár; Nyugati kapu lábazata.; 24 25
 Helység: Gyulafehérvár
 Cím: n.a.
 Hrsz: n.a.
 Szerzőségi közlés: n.a.
 Szignó: n.a.
 Keltezés: [1916]
 Hordozó: pausz
 Technika: ceruza
 Lépték: 1:1
 Méret: 73,6x34,2 cm
 Állapot: rossz
 Hagyaték: Möller István
 Megjegyzés: 102705-102706-ig és 100073-100092-vel
 összetartozó anyag

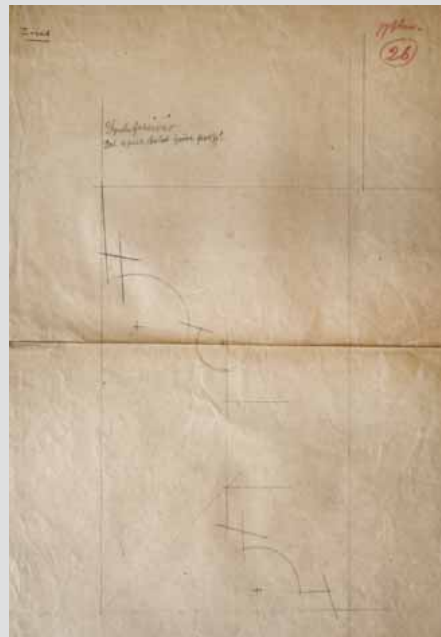

Jelzet: **102707**
 Eredeti jelzet: n.a.
 Tervrajz, hallgatói rajz, fotó: T
 Objektum: Gyulafehérvári székesegyház, 26-os sz. profil
 Megnevezés: Gyf. 26; Gyulafehérvár Déli apszis belső friez
 profil.
 Helység: Gyulafehérvár
 Cím: n.a.
 Hrsz: n.a.
 Szerzőségi közlés: n.a.
 Szignó: n.a.
 Keltezés: [1916]
 Hordozó: papír
 Technika: ceruza
 Lépték: 1:1
 Méret: 67,7x41,7 cm
 Állapot: sérült
 Hagyaték: Möller István
 Megjegyzés: 102707-102718-ig és 100073-100092-vel
 összetartozó anyag

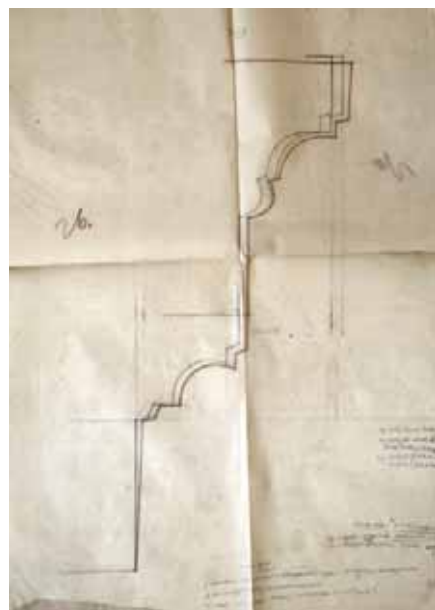

Jelzet: **102708**
 Eredeti jelzet: n.a.
 Tervrajz, hallgatói rajz, fotó: T
 Objektum: Gyulafehérvári székesegyház,
 26-os sz. profil felmérési rajza
 Megnevezés: 26.
 Helység: Gyulafehérvár
 Cím: n.a.
 Hrsz: n.a.
 Szerzőségi közlés: [Möller István]
 Szignó: n.a.
 Keltezés: [1916]
 Hordozó: pausz
 Technika: ceruza
 Lépték: 1:1
 Méret: 78,3x46,5 cm
 Állapot: sérült
 Hagyaték: Möller István
 Megjegyzés: 102707-102718-ig és 100073-100092-vel
 összetartozó anyag

**Jelzet: 102709**

Eredeti jelzet: n.a.

Tervrajz, hallgatói rajz, fotó: T

Objektum: Gyulafehérvári székesegyház, 26-os sz. profil szerkesztése

Megnevezés: Gyfhv. 26

Helység: Gyulafehérvár

Cím: n.a.

Hrsz: n.a.

Szerzőségi közlés: [Möller István]

Szignó: n.a.

Keltezés: [1916]

Hordozó: pausz

Technika: ceruza

Lépték: n.a.

Méret: 37x30 cm

Állapot: sérült

Hagyaték: Möller István

Megjegyzés: 102707-102718-ig és 100073-100092-vel összetartozó anyag

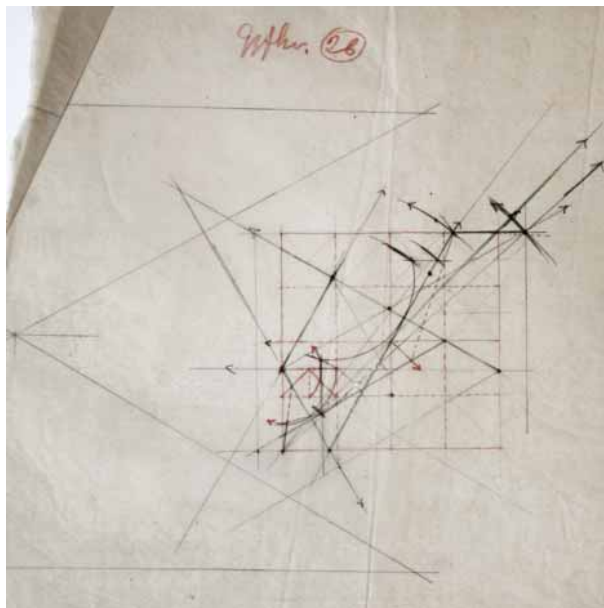
**Jelzet: 102710**

Eredeti jelzet: n.a.

Tervrajz, hallgatói rajz, fotó: T

Objektum: Gyulafehérvári székesegyház, 26-os sz. profil szerkesztése

Megnevezés: Gyfhv. 26

Helység: Gyulafehérvár

Cím: n.a.

Hrsz: n.a.

Szerzőségi közlés: n.a.

Szignó: n.a.

Keltezés: [1916]

Hordozó: pausz

Technika: ceruza

Lépték: n.a.

Méret: 52,1x34,8 cm

Állapot: sérült

Hagyaték: Möller István

Megjegyzés: 102707-102718-ig és 100073-100092-vel összetartozó anyag

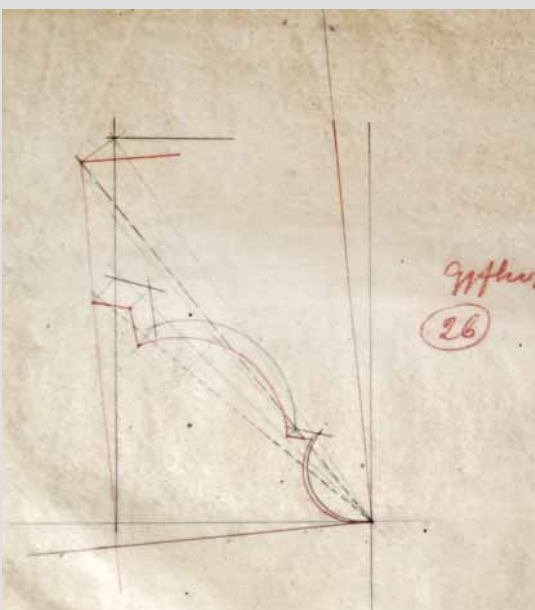
**Jelzet: 102711**

Eredeti jelzet: n.a.

Tervrajz, hallgatói rajz, fotó: T

Objektum: Gyulafehérvári székesegyház, 26-os sz. profil felmérési rajza

Megnevezés: n.a.

Helység: Gyulafehérvár

Cím: n.a.

Hrsz: n.a.

Szerzőségi közlés: n.a.

Szignó: n.a.

Keltezés: [1916]

Hordozó: pausz

Technika: ceruza

Lépték: 1:1

Méret: 49,1x36,9 cm

Állapot: sérült

Hagyaték: Möller István

Megjegyzés: 102707-102718-ig és 100073-100092-vel összetartozó anyag

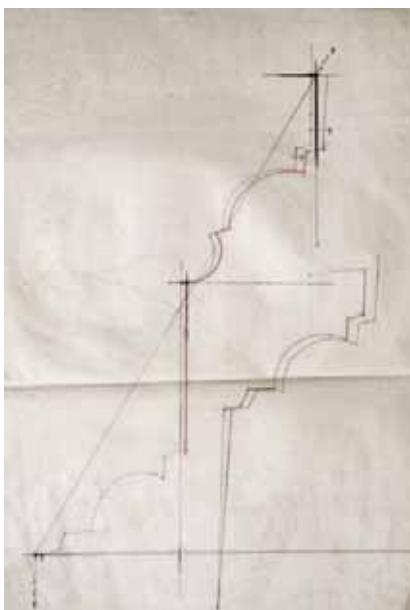

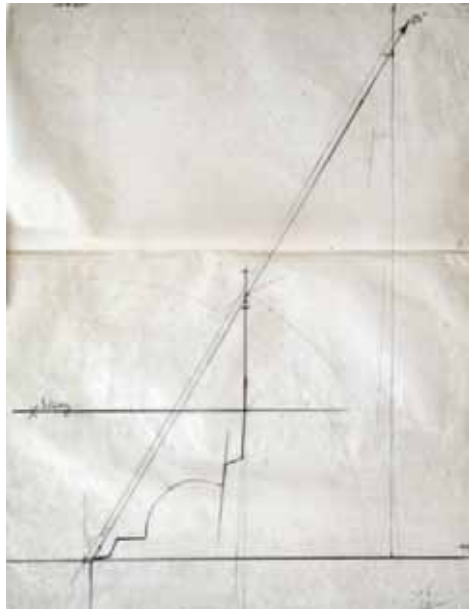

Jelzet: **102712**
 Eredeti jelzet: n.a.
 Tervrajz, hallgatói rajz, fotó: T
 Objektum: Gyulafehérvári székesegyház,
 26-os sz. profil szerkesztése
 Megnevezés: n.a.
 Helység: Gyulafehérvár
 Cím: n.a.
 Hrsz: n.a.
 Szerzőségi közlés: n.a.
 Szignó: n.a.
 Keltezés: [1916]
 Hordozó: pausz
 Technika: ceruza
 Lépték: 1:1
 Méret: 46,5x36,2 cm
 Állapot: sérült
 Hagyaték: Möller István
 Megjegyzés: 102707-102718-ig és 100073-100092-vel
 összetartozó anyag

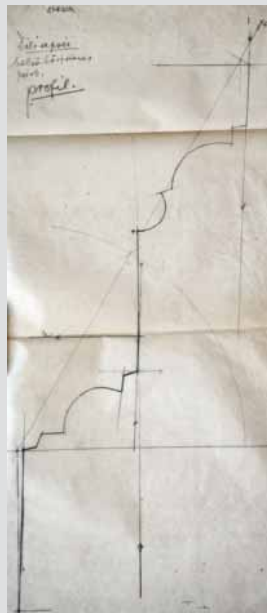

Jelzet: **102713**
 Eredeti jelzet: n.a.
 Tervrajz, hallgatói rajz, fotó: T
 Objektum: Gyulafehérvári székesegyház,
 26-os sz. profil szerkesztése
 Megnevezés: Déli apszis belső körfriezes párk. profil.
 Helység: Gyulafehérvár
 Cím: n.a.
 Hrsz: n.a.
 Szerzőségi közlés: n.a.
 Szignó: n.a.
 Keltezés: [1916]
 Hordozó: pausz
 Technika: ceruza
 Lépték: 1:1
 Méret: 60,3x28,1 cm
 Állapot: sérült
 Hagyaték: Möller István
 Megjegyzés: 102707-102718-ig és 100073-100092-vel
 összetartozó anyag

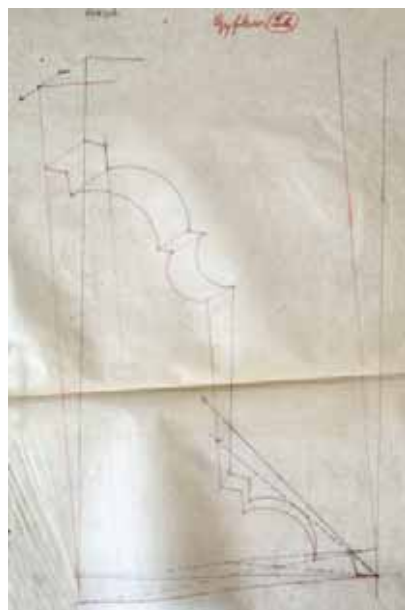

Jelzet: **102714**
 Eredeti jelzet: n.a.
 Tervrajz, hallgatói rajz, fotó: T
 Objektum: Gyulafehérvári székesegyház,
 26-os sz. profil szerkesztése
 Megnevezés: Gyfhw. 26
 Helység: Gyulafehérvár
 Cím: n.a.
 Hrsz: n.a.
 Szerzőségi közlés: n.a.
 Szignó: n.a.
 Keltezés: [1916]
 Hordozó: pausz
 Technika: ceruza
 Lépték: 1:1
 Méret: 45,3x34,3 cm
 Állapot: sérült
 Hagyaték: Möller István
 Megjegyzés: 102707-102718-ig és 100073-100092-vel
 összetartozó anyag



Jelzet: **102715**

Eredeti jelzet: n.a.

Tervrajz, hallgatói rajz, fotó: T

Objektum: Gyulafehérvári székesegyház, 26-os sz. profil szerkesztése

Megnevezés: Gyulafehérvár. 26; Déli apszis belső friez profil.

Helység: Gyulafehérvár

Cím: n.a.

Hrsz: n.a.

Szerzőségi közlés: n.a.

Szignó: n.a.

Keltezés: [1916]

Hordozó: pausz

Technika: ceruza

Lépték: 1:1

Méret: 55,3x38,8 cm

Állapot: sérült

Hagyaték: Möller István

Megjegyzés: 102707-102718-ig és 100073-100092-vel összetartozó anyag

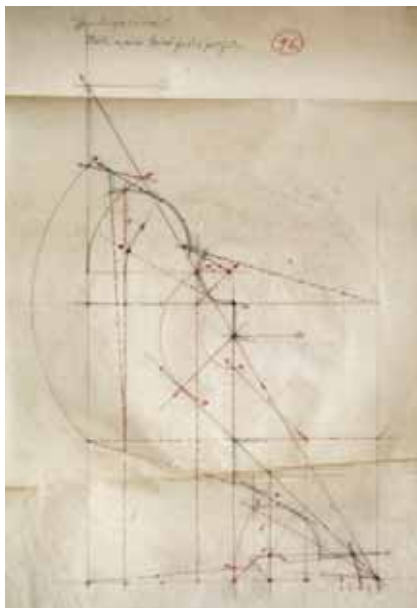

Jelzet: **102716**

Eredeti jelzet: n.a.

Tervrajz, hallgatói rajz, fotó: T

Objektum: Gyulafehérvári székesegyház, 26-os sz. profil felmérési rajza

Megnevezés: Déli apszis belső friz párkánya.

Helység: Gyulafehérvár

Cím: n.a.

Hrsz: n.a.

Szerzőségi közlés: n.a.

Szignó: n.a.

Keltezés: [1916]

Hordozó: papír

Technika: ceruza

Lépték: 1:1

Méret: 69x59,7 cm

Állapot: sérült

Hagyaték: Möller István

Megjegyzés: 102707-102718-ig és 100073-100092-vel összetartozó anyag

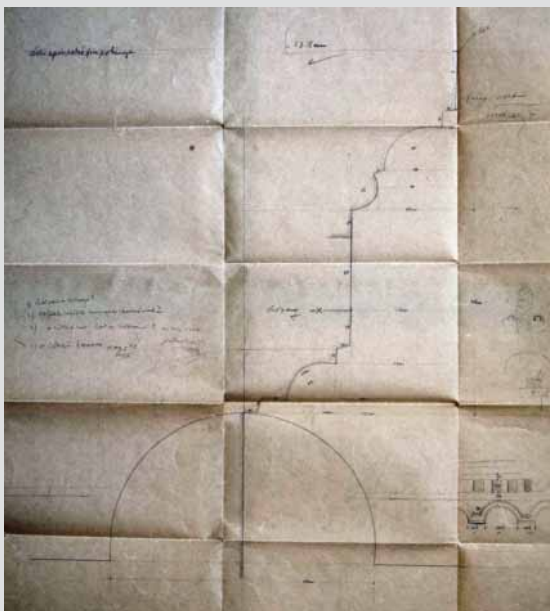

Jelzet: **102717**

Eredeti jelzet: n.a.

Tervrajz, hallgatói rajz, fotó: T

Objektum: Gyulafehérvári székesegyház, felmérési rajz

Megnevezés: Déli apszis belső friz rajza.

Helység: Gyulafehérvár

Cím: n.a.

Hrsz: n.a.

Szerzőségi közlés: n.a.

Szignó: n.a.

Keltezés: [1916]

Hordozó: papír

Technika: ceruza

Lépték: n.a.

Méret: 64,6x80,8 cm

Állapot: rossz

Hagyaték: Möller István

Megjegyzés: 102707-102718-ig és 100073-100092-vel összetartozó anyag

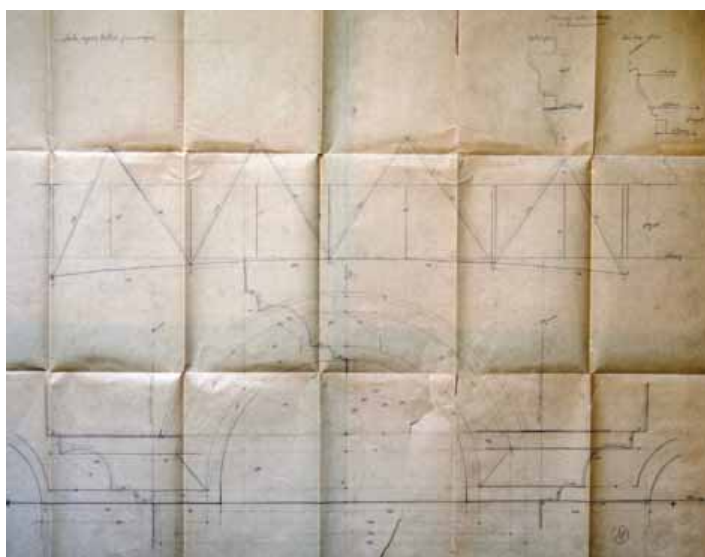

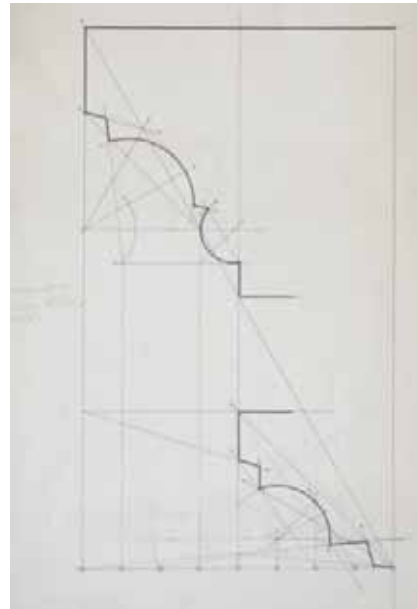

Jelzet: **102718**
 Eredeti jelzet: n.a.
 Tervrajz, hallgatói rajz, fotó: T
 Objektum: Gyulafehérvári székesegyház, 26-os sz. profil
 Megnevezés: Gyulafehérvár; Déli apszis belső friez profil.
 Helység: Gyulafehérvár
 Cím: n.a.
 Hrsz: n.a.
 Szerzőségi közlés: n.a.
 Szignó: n.a.
 Keltezés: [1916]
 Hordozó: papír
 Technika: tus, ceruza
 Lépték: 1:1
 Méret: 50,9x36,5 cm
 Állapot: jó
 Hagyaték: Möller István
 Megjegyzés: 102707-102718-ig és 100073-100092-vel
 összetartozó anyag

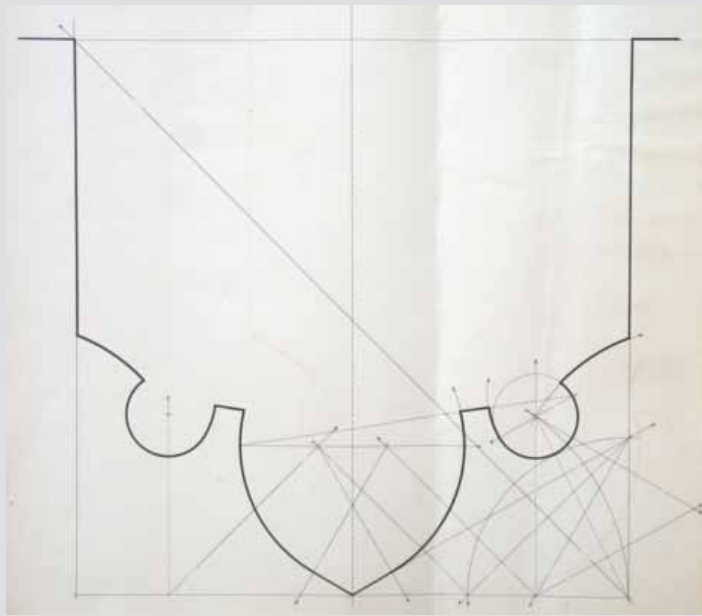

Jelzet: **102719**
 Eredeti jelzet: n.a.
 Tervrajz, hallgatói rajz, fotó: T
 Objektum: Gyulafehérvári székesegyház, 27-es sz. profil
 Megnevezés: Gyulafehérvár 27 Déli kereszthajó bordaprofil
 Helység: Gyulafehérvár
 Cím: n.a.
 Hrsz: n.a.
 Szerzőségi közlés: n.a.
 Szignó: n.a.
 Keltezés: [1916]
 Hordozó: papír
 Technika: tus
 Lépték: 1:1
 Méret: 48x49,4 cm
 Állapot: jó
 Hagyaték: Möller István
 Megjegyzés: 102719-102726-ig és 100073-100092-vel
 összetartozó anyag



Jelzet: **102720**
 Eredeti jelzet: n.a.
 Tervrajz, hallgatói rajz, fotó: T
 Objektum: Gyulafehérvári székesegyház, 27-es sz. profil
 Megnevezés: 27 Déli kereszthajó bordaprofil bal oldal
 Helység: Gyulafehérvár
 Cím: n.a.
 Hrsz: n.a.
 Szerzőségi közlés: Fridli Sándor
 Szignó: lent középen
 Keltezés: [1916]
 Hordozó: papír
 Technika: ceruza
 Lépték: 1:1
 Méret: 44,7x23,1 cm
 Állapot: jó
 Hagyaték: Möller István
 Megjegyzés: 102719-102726-ig és 100073-100092-vel
 összetartozó anyag

**Jelzet: 102721**

Eredeti jelzet: n.a.
 Tervrajz, hallgatói rajz, fotó: T
 Objektum: Gyulafehérvári székesegyház, 27-es sz. profil szerkesztése
 Megnevezés: n.a.
 Helység: Gyulafehérvár
 Cím: n.a.
 Hrsz: n.a.
 Szerzőségi közlés: n.a.
 Szignó: n.a.
 Keltezés: [1916]
 Hordozó: pausz
 Technika: ceruza
 Lépték: 1:1
 Méret: 54,9x41,8 cm
 Állapot: sérült
 Hagyaték: Möller István
 Megjegyzés: 102719-102726-ig és 100073-100092-vel összetartozó anyag

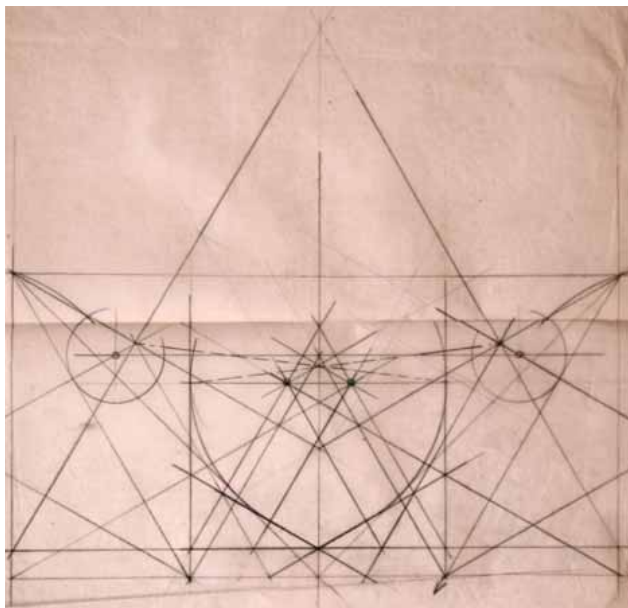
**Jelzet: 102722**

Eredeti jelzet: n.a.
 Tervrajz, hallgatói rajz, fotó: T
 Objektum: Gyulafehérvári székesegyház, 27-es sz. profil szerkesztése
 Megnevezés: n.a.
 Helység: Gyulafehérvár
 Cím: n.a.
 Hrsz: n.a.
 Szerzőségi közlés: n.a.
 Szignó: n.a.
 Keltezés: [1916]
 Hordozó: pausz
 Technika: ceruza
 Lépték: 1:1
 Méret: 43,3x49,6 cm
 Állapot: jó
 Hagyaték: Möller István
 Megjegyzés: 102719-102726-ig és 100073-100092-vel összetartozó anyag

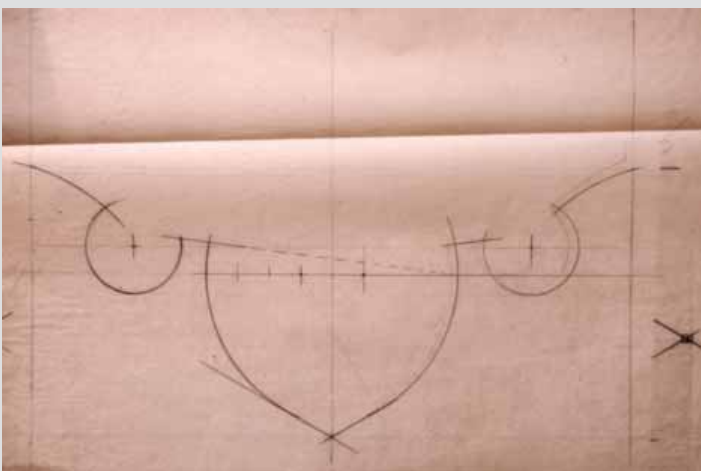
**Jelzet: 102723**

Eredeti jelzet: n.a.
 Tervrajz, hallgatói rajz, fotó: T
 Objektum: Gyulafehérvári székesegyház, 27-es sz. profil sablonja
 Megnevezés: 27 Déli keresztaljó bordaprofil jobb oldal
 Helység: Gyulafehérvár
 Cím: n.a.
 Hrsz: n.a.
 Szerzőségi közlés: Fridli Sándor
 Szignó: középén
 Keltezés: [1916]
 Hordozó: papír
 Technika: ceruza
 Lépték: 1:1
 Méret: 44,7x23 cm
 Állapot: jó
 Hagyaték: Möller István
 Megjegyzés: 102719-102726-ig és 100073-100092-vel összetartozó anyag



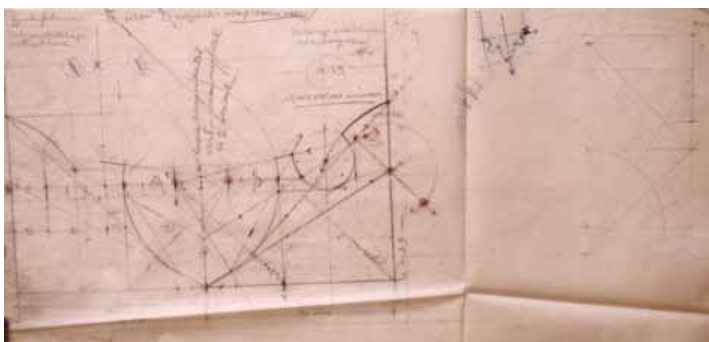

Jelzet: **102724**
 Eredeti jelzet: n.a.
 Tervrajz, hallgatói rajz, fotó: T
 Objektum: Gyulafehérvári székesegyház,
 27-es sz. profil szerkesztése
 Megnevezés: Déli kereszthajó boltozat borda.
 Helység: Gyulafehérvár
 Cím: n.a.
 Hrsz: n.a.
 Szerzőségi közlés: Möller István
 Szigno: fent középen
 Keltezés: [1916]
 Hordozó: pausz
 Technika: ceruza
 Lépték: 1:1
 Méret: 36,7x74,8 cm
 Állapot: sérült
 Hagyaték: Möller István
 Megjegyzés: 102719-102726-ig és 100073-100092-vel
 összetartozó anyag

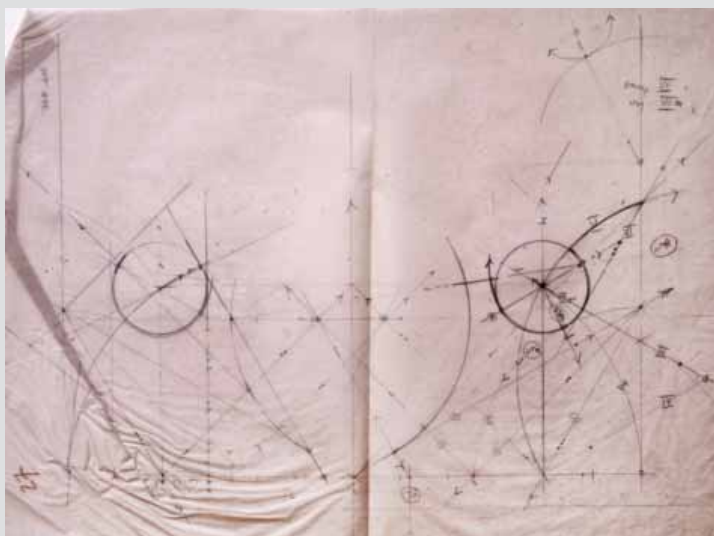

Jelzet: **102725**
 Eredeti jelzet: n.a.
 Tervrajz, hallgatói rajz, fotó: T
 Objektum: Gyulafehérvári székesegyház,
 27-es sz. profil szerkesztése
 Megnevezés: 27
 Helység: Gyulafehérvár
 Cím: n.a.
 Hrsz: n.a.
 Szerzőségi közlés: Möller István
 Szigno: jobbra középen
 Keltezés: [1916]
 Hordozó: pausz
 Technika: ceruza
 Lépték: 1:1
 Méret: 37,1x50 cm
 Állapot: sérült
 Hagyaték: Möller István
 Megjegyzés: 102719-102726-ig és 100073-100092-vel
 összetartozó anyag

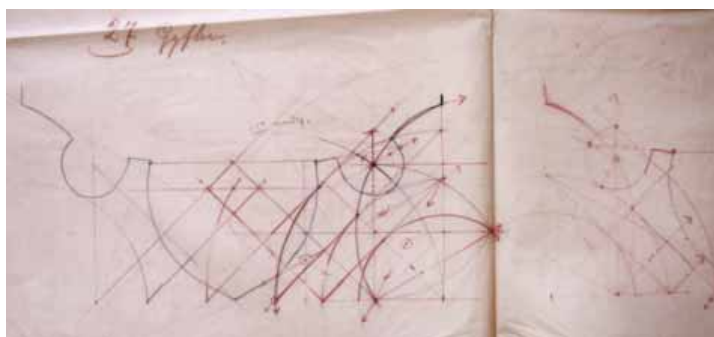

Jelzet: **102726**
 Eredeti jelzet: n.a.
 Tervrajz, hallgatói rajz, fotó: T
 Objektum: Gyulafehérvári székesegyház,
 27-es sz. profil szerkesztése
 Megnevezés: 27 Gyfhv
 Helység: Gyulafehérvár
 Cím: n.a.
 Hrsz: n.a.
 Szerzőségi közlés: n.a.
 Szigno: n.a.
 Keltezés: [1916]
 Hordozó: pausz
 Technika: ceruza
 Lépték: 1:1
 Méret: 34x73,5 cm
 Állapot: jó
 Hagyaték: Möller István
 Megjegyzés: 102719-102726-ig és 100073-100092-vel
 összetartozó anyag



Jelzet: **102727**

Eredeti jelzet: n.a.

Tervrajz, hallgatói rajz, fotó: T

Objektum: Gyulafehérvári székesegyház,

28-es sz. profil szerkesztése

Megnevezés: 28 Öregsekrestye déli mellékhajó

Helység: Gyulafehérvár

Cím: n.a.

Hrsz: n.a.

Szerzőségi közlés: n.a.

Szignó: n.a.

Keltezés: [1916]

Hordozó: pausz

Technika: ceruza

Lépték: 1:1

Méret: 32,5x29,3 cm

Állapot: jó

Hagyaték: Möller István

Megjegyzés: 100073-100092-vel összetartozó anyag

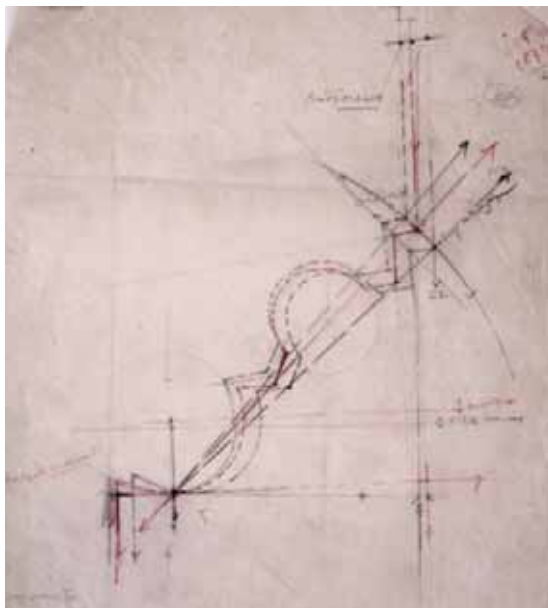

Jelzet: **102728**

Eredeti jelzet: n.a.

Tervrajz, hallgatói rajz, fotó: T

Objektum: Gyulafehérvári székesegyház, 29-es sz. profil sablonja

Megnevezés: 29 Rózsa ablak profilja

Helység: Gyulafehérvár

Cím: n.a.

Hrsz: n.a.

Szerzőségi közlés: n.a.

Szignó: jobbra lent

Keltezés: [1916]

Hordozó: papír

Technika: ceruza

Lépték: 1:1

Méret: 66x42,4 cm

Állapot: jó

Hagyaték: Möller István

Megjegyzés: 102728-102743-ig és 100073-100092-vel összetartozó anyag

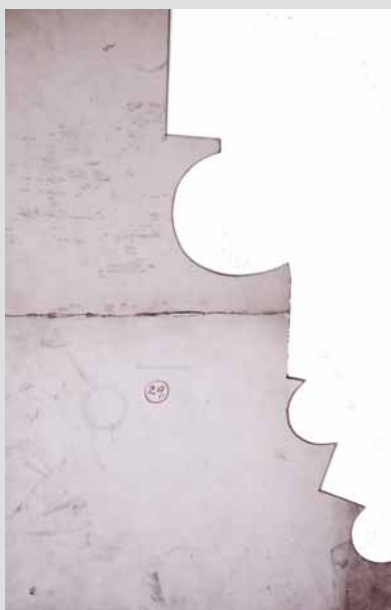

Jelzet: **102729**

Eredeti jelzet: n.a.

Tervrajz, hallgatói rajz, fotó: T

Objektum: Gyulafehérvári székesegyház, 29-es sz. profil szerkesztése

Megnevezés: 29 Gyulafehérvár Északi apszis

Helység: Gyulafehérvár

Cím: n.a.

Hrsz: n.a.

Szerzőségi közlés: n.a.

Szignó: n.a.

Keltezés: 1926.07.13.

Hordozó: papír

Technika: ceruza

Lépték: 1:1

Méret: 50,9x38,7 cm

Állapot: jó

Hagyaték: Möller István

Megjegyzés: 102728-102743-ig és 100073-100092-vel összetartozó anyag

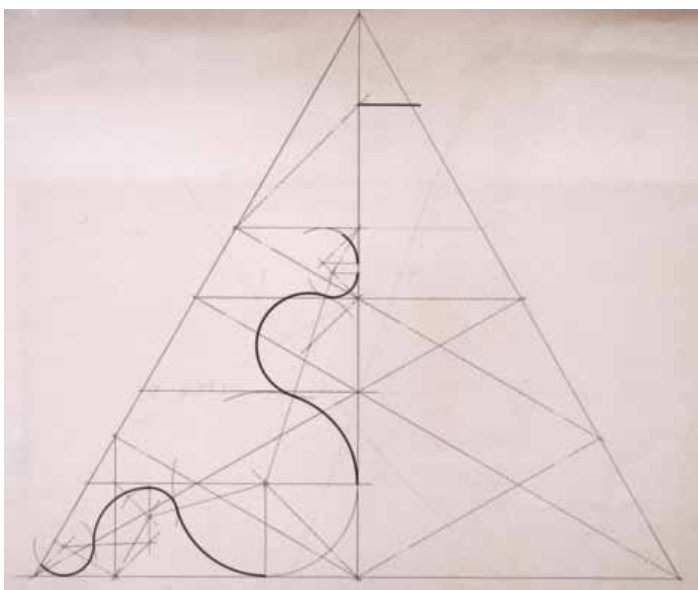

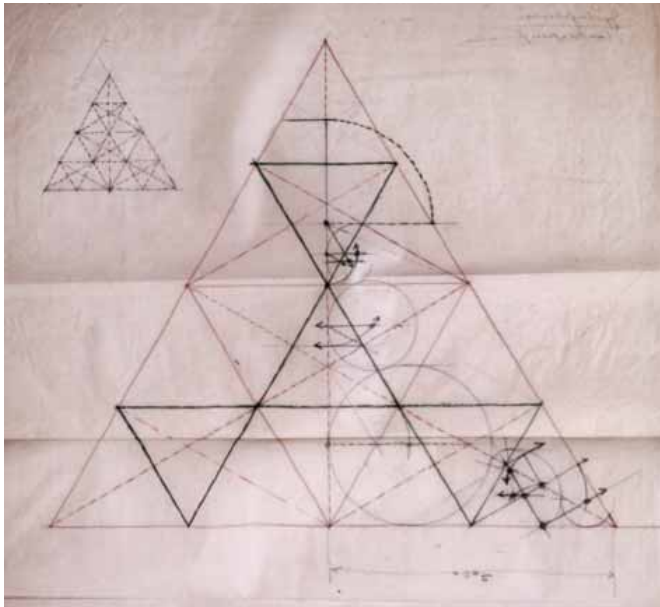

Jelzet: **102730**
 Eredeti jelzet: n.a.
 Tervrajz, hallgatói rajz, fotó: T
 Objektum: Gyulafehérvári székesegyház,
 29-es sz. profil szerkesztése
 Megnevezés: 29 Gyulafehérvár Északi apszis frízes sablon
 Helység: Gyulafehérvár
 Cím: n.a.
 Hrsz: n.a.
 Szerzőségi közlés: n.a.
 Szignó: n.a.
 Keltezés: [1916]
 Hordozó: pausz
 Technika: ceruza
 Lépték: 1:1
 Méret: 61x50,5 cm
 Állapot: jó
 Hagyaték: Möller István
 Megjegyzés: 102728-102743-ig és 100073-100092-vel
 összetartozó anyag

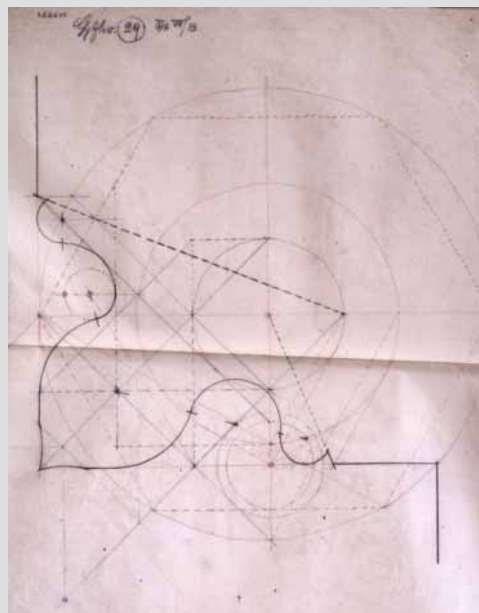

Jelzet: **102731**
 Eredeti jelzet: n.a.
 Tervrajz, hallgatói rajz, fotó: T
 Objektum: Gyulafehérvári székesegyház,
 29-es sz. profil szerkesztése
 Megnevezés: 29 GyfHV
 Helység: Gyulafehérvár
 Cím: n.a.
 Hrsz: n.a.
 Szerzőségi közlés: n.a.
 Szignó: n.a.
 Keltezés: 1926.07.13.
 Hordozó: pausz
 Technika: ceruza
 Lépték: 1:1
 Méret: 49,8x41,2 cm
 Állapot: jó
 Hagyaték: Möller István
 Megjegyzés: 102728-102743-ig és 100073-100092-vel
 összetartozó anyag

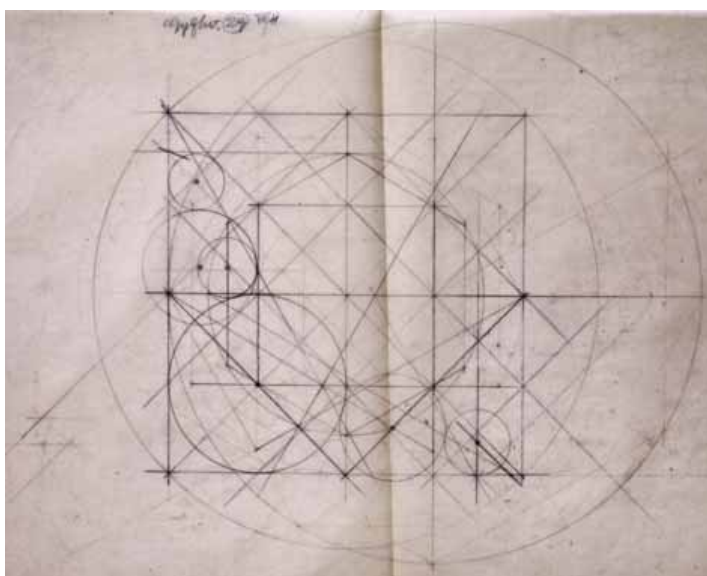

Jelzet: **102732**
 Eredeti jelzet: n.a.
 Tervrajz, hallgatói rajz, fotó: T
 Objektum: Gyulafehérvári székesegyház,
 29-es sz. profil szerkesztése
 Megnevezés: 29 GyfHV
 Helység: Gyulafehérvár
 Cím: n.a.
 Hrsz: n.a.
 Szerzőségi közlés: n.a.
 Szignó: n.a.
 Keltezés: 1926.07.11.
 Hordozó: pausz
 Technika: ceruza
 Lépték: 1:1
 Méret: 39,6x51 cm
 Állapot: jó
 Hagyaték: Möller István
 Megjegyzés: 102728-102743-ig és 100073-100092-vel
 összetartozó anyag

Jelzet: 102733

Eredeti jelzet: n.a.

Tervrajz, hallgatói rajz, fotó: T

Objektum: Gyulafehérvári székesegyház, 29-es sz. profil szerkesztése

Megnevezés: 29 Gyfhv

Helység: Gyulafehérvár

Cím: n.a.

Hrsz: n.a.

Szerzőségi közlés: n.a.

Szignó: n.a.

Keltetés: 1926.07.12.

Hordozó: pausz

Technika: ceruza

Lépték: 1:1

Méret: 43,5x56,7 cm

Állapot: jó

Hagyaték: Möller István

Megjegyzés: 102728-102743-ig és 100073-100092-vel összetartozó anyag

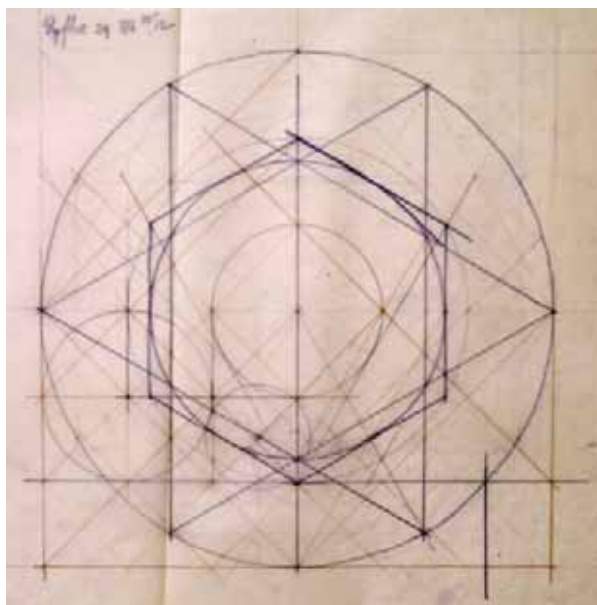
**Jelzet: 102734**

Eredeti jelzet: n.a.

Tervrajz, hallgatói rajz, fotó: T

Objektum: Gyulafehérvári székesegyház, 29-es sz. profil szerkesztése

Megnevezés: 29 Gyfhv

Helység: Gyulafehérvár

Cím: n.a.

Hrsz: n.a.

Szerzőségi közlés: n.a.

Szignó: n.a.

Keltetés: 1926.07.12.

Hordozó: pausz

Technika: ceruza

Lépték: 1:1

Méret: 43,5x43,3 cm

Állapot: jó

Hagyaték: Möller István

Megjegyzés: 102728-102743-ig és 100073-100092-vel összetartozó anyag

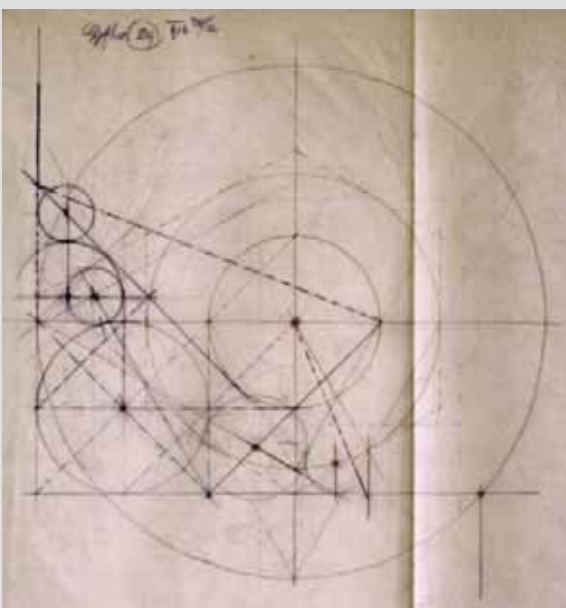
**Jelzet: 102735**

Eredeti jelzet: n.a.

Tervrajz, hallgatói rajz, fotó: T

Objektum: Gyulafehérvári székesegyház, 29-es sz. profil szerkesztése

Megnevezés: 29 Gyfhv

Helység: Gyulafehérvár

Cím: n.a.

Hrsz: n.a.

Szerzőségi közlés: n.a.

Szignó: n.a.

Keltetés: 1926.07.13.

Hordozó: pausz

Technika: ceruza

Lépték: 1:1

Méret: 50,8x42,2 cm

Állapot: jó

Hagyaték: Möller István

Megjegyzés: 102728-102743-ig és 100073-100092-vel összetartozó anyag

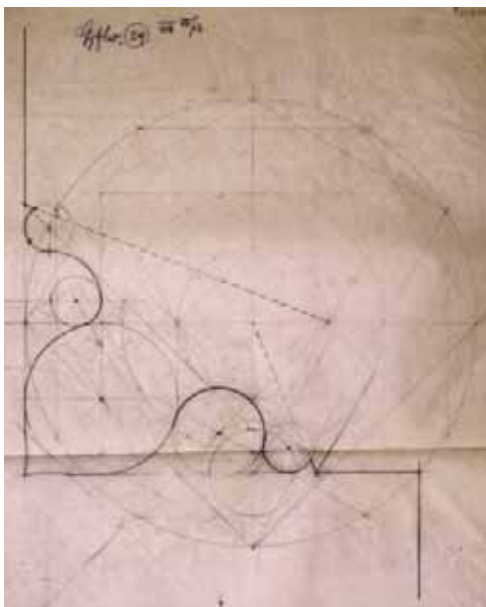

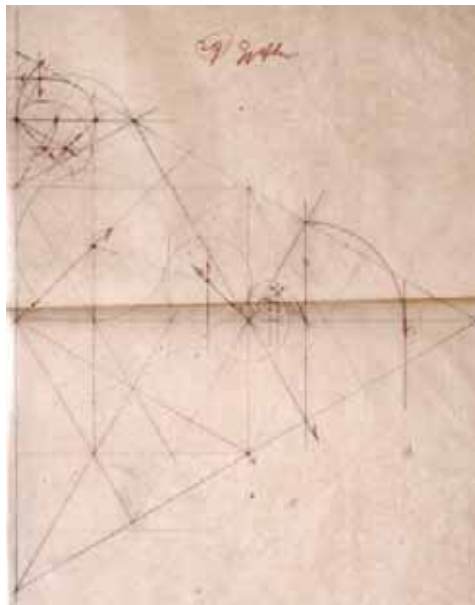

Jelzet: **102736**
 Eredeti jelzet: n.a.
 Tervrajz, hallgatói rajz, fotó: T
 Objektum: Gyulafehérvári székesegyház,
 29-es sz. profil szerkesztése
 Megnevezés: 29 Gyfhv
 Helység: Gyulafehérvár
 Cím: n.a.
 Hrsz: n.a.
 Szerzőségi közlés: n.a.
 Szignó: n.a.
 Keltezés: [1916]
 Hordozó: pausz
 Technika: ceruza
 Lépték: 1:1
 Méret: 60,8x35,9 cm
 Állapot: jó
 Hagyaték: Möller István
 Megjegyzés: 102728-102743-ig és 100073-100092-vel
 összetartozó anyag

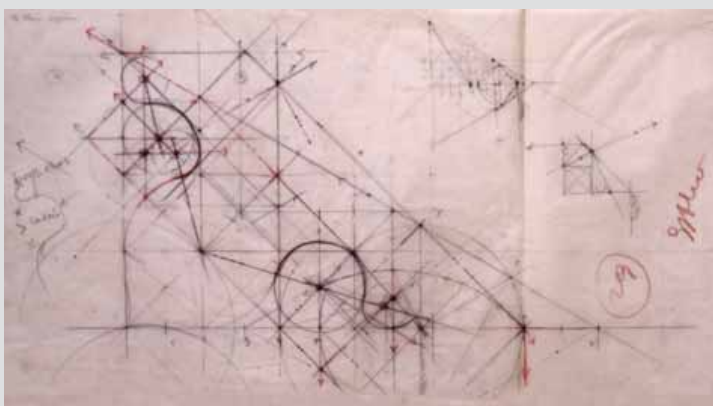

Jelzet: **102737**
 Eredeti jelzet: n.a.
 Tervrajz, hallgatói rajz, fotó: T
 Objektum: Gyulafehérvári székesegyház,
 29-es sz. profil szerkesztése
 Megnevezés: 29 Gyfhv
 Helység: Gyulafehérvár
 Cím: n.a.
 Hrsz: n.a.
 Szerzőségi közlés: n.a.
 Szignó: balra fent
 Keltezés: [1916]
 Hordozó: pausz
 Technika: ceruza
 Lépték: 1:1
 Méret: 29x79,1 cm
 Állapot: jó
 Hagyaték: Möller István
 Megjegyzés: 102728-102743-ig és 100073-100092-vel
 összetartozó anyag

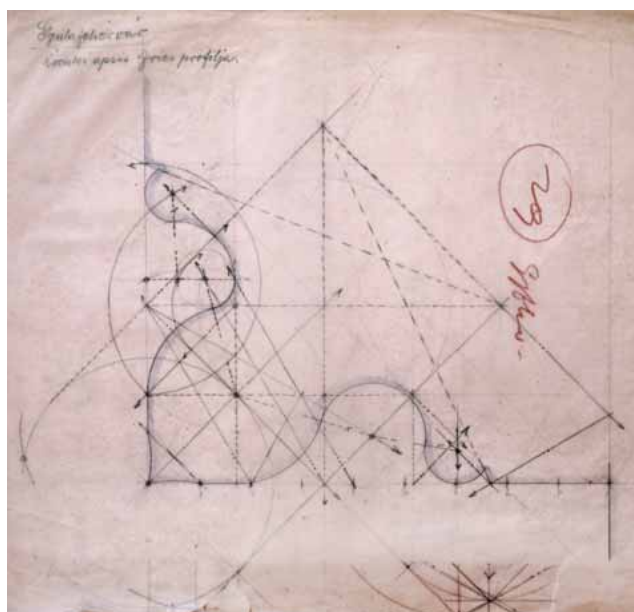

Jelzet: **102738**
 Eredeti jelzet: n.a.
 Tervrajz, hallgatói rajz, fotó: T
 Objektum: Gyulafehérvári székesegyház, 29-es sz. profil
 Megnevezés: 29 Gyfhv Gyulafehérvár Északi apszis fries
 profilja
 Helység: Gyulafehérvár
 Cím: n.a.
 Hrsz: n.a.
 Szerzőségi közlés: n.a.
 Szignó: n.a.
 Keltezés: [1916]
 Hordozó: pausz
 Technika: ceruza
 Lépték: 1:1
 Méret: 38,8x50,1 cm
 Állapot: sérült
 Hagyaték: Möller István
 Megjegyzés: 102728-102743-ig és 100073-100092-vel
 összetartozó anyag

Jelzet: 102739

Eredeti jelzet: n.a.

Tervrajz, hallgatói rajz, fotó: T

Objektum: Gyulafehérvári székesegyház, 29-es sz. profil szerkesztése

Megnevezés: 29 Gyfhv Gyulafehérvár Északi apszis fries profilja

Helység: Gyulafehérvár

Cím: n.a.

Hrsz: n.a.

Szerzőségi közlés: n.a.

Szignó: n.a.

Keltezés: [1916]

Hordozó: papír

Technika: ceruza

Lépték: 1:1

Méret: 44,1x34,5 cm

Állapot: sérült

Hagyaték: Möller István

Megjegyzés: 102728-102743-ig és 100073-100092-vel összetartozó anyag

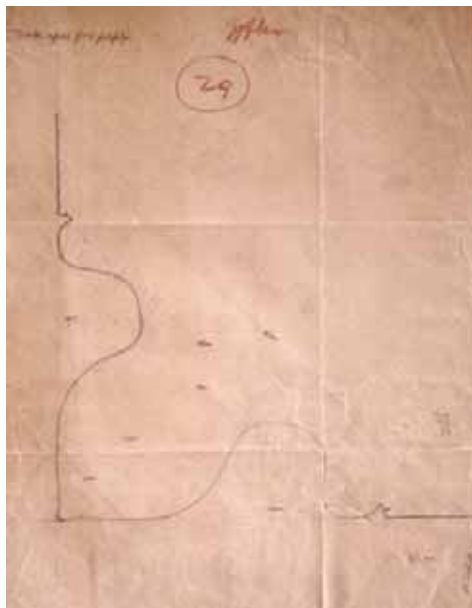
**Jelzet: 102740**

Eredeti jelzet: n.a.

Tervrajz, hallgatói rajz, fotó: T

Objektum: Gyulafehérvári székesegyház, 29-es sz. profil sablonja

Megnevezés: 30 Gyfhv Északi apszis friz sablon b

Helység: Gyulafehérvár

Cím: n.a.

Hrsz: n.a.

Szerzőségi közlés: Fridli Sándor

Szignó: jobbra lent

Keltezés: [1916]

Hordozó: papír

Technika: ceruza

Lépték: 1:1

Méret: 15,9x32,5 cm

Állapot: jó

Hagyaték: Möller István

Megjegyzés: 102728-102743-ig és 100073-100092-vel összetartozó anyag

**Jelzet: 102741**

Eredeti jelzet: n.a.

Tervrajz, hallgatói rajz, fotó: T

Objektum: Gyulafehérvári székesegyház, 29-es sz. profil sablonja

Megnevezés: 30 Gyfhv Északi apszis friz sablon

Helység: Gyulafehérvár

Cím: n.a.

Hrsz: n.a.

Szerzőségi közlés: Fridli Sándor

Szignó: középen fent

Keltezés: [1916]

Hordozó: papír

Technika: ceruza

Lépték: 1:1

Méret: 32,7x15,6 cm

Állapot: jó

Hagyaték: Möller István

Megjegyzés: 102728-102743-ig és 100073-100092-vel összetartozó anyag



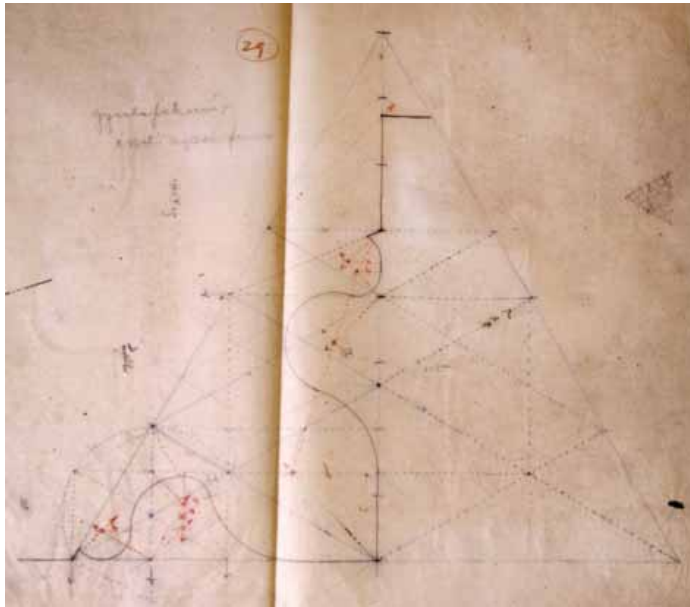

Jelzet: **102742**
 Eredeti jelzet: n.a.
 Tervrajz, hallgatói rajz, fotó: T
 Objektum: Gyulafehérvári székesegyház,
 29-es sz. profil szerkesztése
 Megnevezés: 29 Gyulafehérvár Északi apszis fries
 Helység: Gyulafehérvár
 Cím: n.a.
 Hrsz: n.a.
 Szerzőségi közlés: n.a.
 Szignó: n.a.
 Keltezés: [1916]
 Hordozó: pausz
 Technika: ceruza
 Lépték: 1:1
 Méret: 53x49,5 cm
 Állapot: jó
 Hagyaték: Möller István
 Megjegyzés: 102728-102743-ig és 100073-100092-vel
 összetartozó anyag

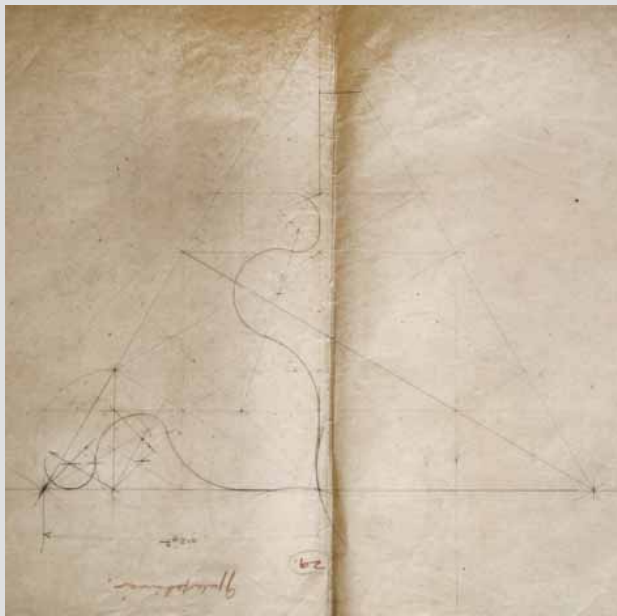

Jelzet: **102743**
 Eredeti jelzet: n.a.
 Tervrajz, hallgatói rajz, fotó: T
 Objektum: Gyulafehérvári székesegyház,
 29-es sz. profil szerkesztése
 Megnevezés: 29 Gyulafehérvár
 Helység: Gyulafehérvár
 Cím: n.a.
 Hrsz: n.a.
 Szerzőségi közlés: n.a.
 Szignó: n.a.
 Keltezés: [1916]
 Hordozó: papír
 Technika: ceruza
 Lépték: 1:1
 Méret: 46,6x57,8 cm
 Állapot: jó
 Hagyaték: Möller István
 Megjegyzés: 102728-102743-ig és 100073-100092-vel
 összetartozó anyag



Jelzet: **102744**
 Eredeti jelzet: n.a.
 Tervrajz, hallgatói rajz, fotó: T
 Objektum: Gyulafehérvári székesegyház, 30-as sz. profil sablonja
 Megnevezés: 30 Régi sekrestye körablak profil
 Helység: Gyulafehérvár
 Cím: n.a.
 Hrsz: n.a.
 Szerzőségi közlés: n.a.
 Szignó: n.a.
 Keltezés: [1916]
 Hordozó: papír
 Technika: ceruza
 Lépték: 1:1
 Méret: 45,3x27,6 cm
 Állapot: jó
 Hagyaték: Möller István
 Megjegyzés: 100073-100092-vel összetartozó anyag

Jelzet: **102745**

Eredeti jelzet: n.a.

Tervrajz, hallgatói rajz, fotó: T

Objektum: Gyulafehérvári székesegyház, 31-es sz. profil szerkesztése

Megnevezés: 31 Torony lábazat a déli oldalon

Helység: Gyulafehérvár

Cím: n.a.

Hrsz: n.a.

Szerzőségi közlés: n.a.

Szignó: n.a.

Keltezés: 1915.11.26.

Hordozó: pausz

Technika: tus, ceruza

Lépték: 1:1

Méret: 51x34,4 cm

Állapot: sérült

Hagyaték: Möller István

Megjegyzés: 102745-102753-ig és 100073-100092-vel összetartozó anyag

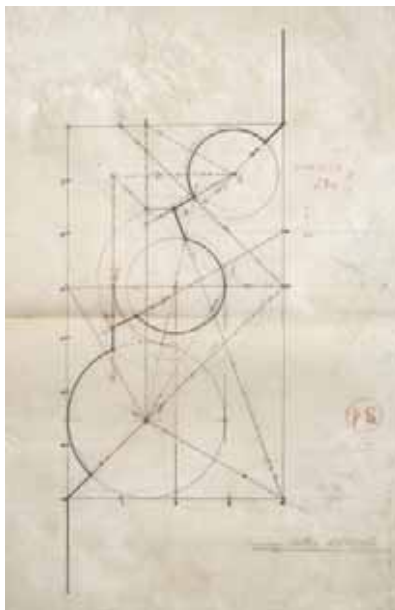

Jelzet: **102746**

Eredeti jelzet: n.a.

Tervrajz, hallgatói rajz, fotó: T

Objektum: Gyulafehérvári székesegyház, 31-es sz. profil

Megnevezés: 31 Gyfhw Toronylábazat, a déli oldalon sablon másolat

Helység: Gyulafehérvár

Cím: n.a.

Hrsz: n.a.

Szerzőségi közlés: n.a.

Szignó: n.a.

Keltezés: 1916.09.04.

Hordozó: pausz

Technika: ceruza

Lépték: 1:1

Méret: 46,8x29,2 cm

Állapot: jó

Hagyaték: Möller István

Megjegyzés: 102745-102753-ig és 100073-100092-vel összetartozó anyag

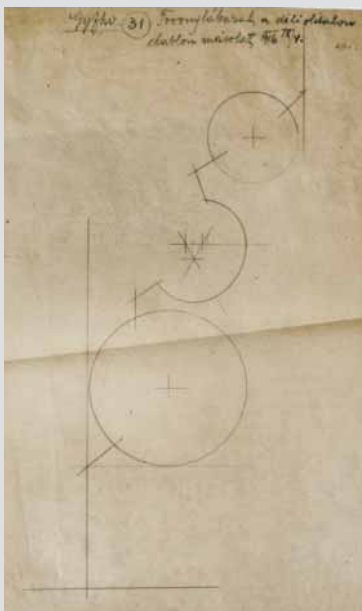

Jelzet: **102747**

Eredeti jelzet: n.a.

Tervrajz, hallgatói rajz, fotó: T

Objektum: Gyulafehérvári székesegyház, 31-es sz. profil szerkesztése

Megnevezés: 31 Gyfhw Toronylábazat, a déli oldalon lekötés

Helység: Gyulafehérvár

Cím: n.a.

Hrsz: n.a.

Szerzőségi közlés: n.a.

Szignó: n.a.

Keltezés: 1916.09.04.

Hordozó: pausz

Technika: ceruza

Lépték: 1:1

Méret: 47,6x28 cm

Állapot: jó

Hagyaték: Möller István

Megjegyzés: 102745-102753-ig és 100073-100092-vel összetartozó anyag

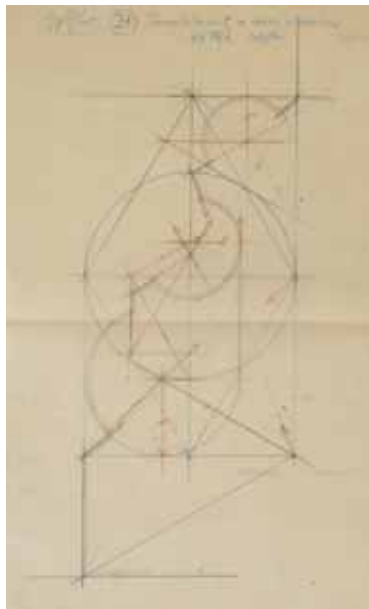

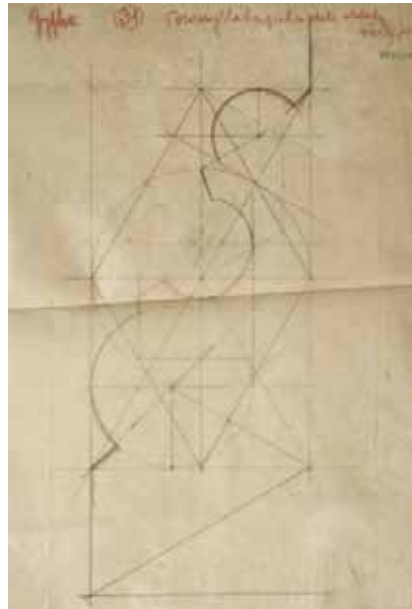

Jelzet: **102748**
 Eredeti jelzet: n.a.
 Tervrajz, hallgatói rajz, fotó: T
 Objektum: Gyulafehérvári székesegyház, 31-es sz. profil
 Megnevezés: 31 Gyfhv Toronylábazat, a déli oldalon
 Helység: Gyulafehérvár
 Cím: n.a.
 Hrsz: n.a.
 Szerzőségi közlés: n.a.
 Szignó: n.a.
 Keltezés: 1916.09.05.
 Hordozó: pausz
 Technika: ceruza
 Lépték: 1:1
 Méret: 45,2x29,8 cm
 Állapot: jó
 Hagyaték: Möller István
 Megjegyzés: 102745-102753-ig és 100073-100092-vel
 összetartozó anyag

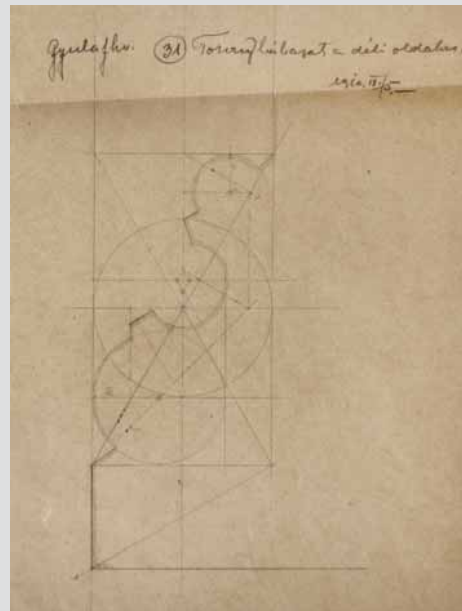

Jelzet: **102749**
 Eredeti jelzet: n.a.
 Tervrajz, hallgatói rajz, fotó: T
 Objektum: Gyulafehérvári székesegyház, 31-es sz. profil
 Megnevezés: 32 Gyulafeh Toronylábazat a déli oldalon
 Helység: Gyulafehérvár
 Cím: n.a.
 Hrsz: n.a.
 Szerzőségi közlés: n.a.
 Szignó: n.a.
 Keltezés: 1916.09.05.
 Hordozó: papír
 Technika: ceruza
 Lépték: 1:1
 Méret: 33,4x22,5 cm
 Állapot: jó
 Hagyaték: Möller István
 Megjegyzés: 102745-102753-ig és 100073-100092-vel
 összetartozó anyag



Jelzet: **102750**
 Eredeti jelzet: n.a.
 Tervrajz, hallgatói rajz, fotó: T
 Objektum: Gyulafehérvári székesegyház, 31-es sz. profil
 Megnevezés: 31 Gyfhv Toronylábazat, a déli oldalon shablon
 Helység: Gyulafehérvár
 Cím: n.a.
 Hrsz: n.a.
 Szerzőségi közlés: n.a.
 Szignó: n.a.
 Keltezés: 1916.09.04.
 Hordozó: papír
 Technika: ceruza
 Lépték: 1:1
 Méret: 50,3x34,4 cm
 Állapot: jó
 Hagyaték: Möller István
 Megjegyzés: 102745-102753-ig és 100073-100092-vel
 összetartozó anyag



Jelzet: **102751**

Eredeti jelzet: n.a.

Tervrajz, hallgatói rajz, fotó: T

Objektum: Gyulafehérvári székesegyház, 31-es sz. profil sablonja

Megnevezés: 14 Toronylábazot a déli oldalon

Helység: Gyulafehérvár

Cím: n.a.

Hrsz: n.a.

Szerzőségi közlés: n.a.

Szignó: n.a.

Keltezés: [1916]

Hordozó: papír

Technika: ceruza

Lépték: 1:1

Méret: 45,7x26 cm

Állapot: jó

Hagyaték: Möller István

Megjegyzés: 102745-102753-ig és 100073-100092-vel összetartozó anyag



Jelzet: **102752**

Eredeti jelzet: n.a.

Tervrajz, hallgatói rajz, fotó: T

Objektum: Gyulafehérvári székesegyház, 31-es sz. profil szerkesztése

Megnevezés: 31 Gyulafehérvár Torony lábazat a déli oldalon

Helység: Gyulafehérvár

Cím: n.a.

Hrsz: n.a.

Szerzőségi közlés: Möller István

Szignó: jobbra középen

Keltezés: [1916]

Hordozó: papír

Technika: ceruza

Lépték: 1:1

Méret: 56,2x32 cm

Állapot: jó

Hagyaték: Möller István

Megjegyzés: 102745-102753-ig és 100073-100092-vel összetartozó anyag

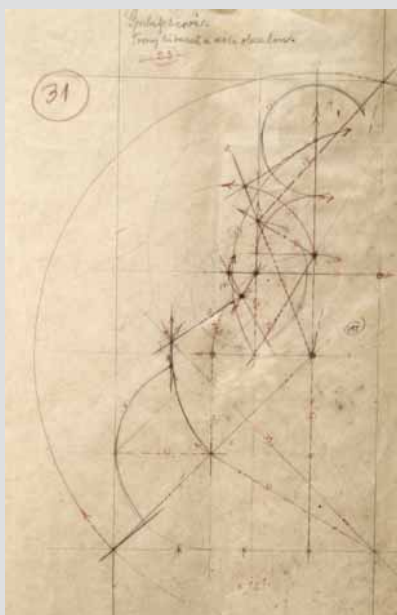

Jelzet: **102753**

Eredeti jelzet: n.a.

Tervrajz, hallgatói rajz, fotó: T

Objektum: Gyulafehérvári székesegyház, 31-es sz. profil szerkesztése

Megnevezés: 31 Toronylábazot déli láb.

Helység: Gyulafehérvár

Cím: n.a.

Hrsz: n.a.

Szerzőségi közlés: n.a.

Szignó: n.a.

Keltezés: [1916]

Hordozó: papír

Technika: ceruza

Lépték: 1:1

Méret: 56,5x41,6 cm

Állapot: jó

Hagyaték: Möller István

Megjegyzés: 102745-102753-ig és 100073-100092-vel összetartozó anyag

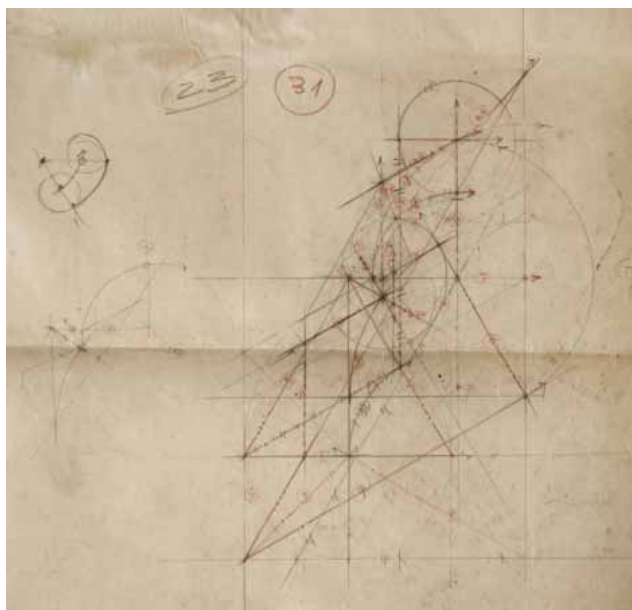



Jelzet: **102754**
 Eredeti jelzet: n.a.
 Tervrajz, hallgatói rajz, fotó: T
 Objektum: Gyulafehérvári székesegyház, 32-es sz. profil
 Megnevezés: 32 Déli apszis külső párk.
 Helység: Gyulafehérvár
 Cím: n.a.
 Hrsz: n.a.
 Szerzőségi közlés: n.a.
 Szignó: n.a.
 Keltezés: [1916]
 Hordozó: pausz
 Technika: ceruza
 Lépték: 1:1
 Méret: 70,8x47 cm
 Állapot: sérült
 Hagyaték: Möller István
 Megjegyzés: 102754-102757-ig és 100073-100092-vel
 összetartozó anyag

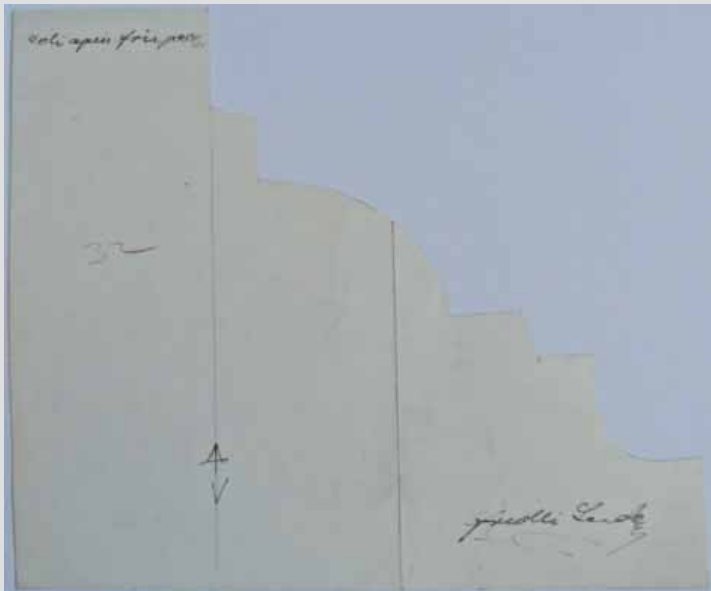

Jelzet: **102755**
 Eredeti jelzet: n.a.
 Tervrajz, hallgatói rajz, fotó: T
 Objektum: Gyulafehérvári székesegyház, 32-es sz. profil
 sablonja
 Megnevezés: 32 Déli apszis profilja
 Helység: Gyulafehérvár
 Cím: n.a.
 Hrsz: n.a.
 Szerzőségi közlés: Fridli Sándor
 Szignó: jobbra lent
 Keltezés: [1916]
 Hordozó: papír
 Technika: ceruza
 Lépték: 1:1
 Méret: 23x27 cm
 Állapot: jó
 Hagyaték: Möller István
 Megjegyzés: 102754-102757-ig és 100073-100092-vel
 összetartozó anyag



Jelzet: **102756**
 Eredeti jelzet: n.a.
 Tervrajz, hallgatói rajz, fotó: T
 Objektum: Gyulafehérvári székesegyház, 32-es sz. profil
 sablonja
 Megnevezés: Deli apszis főpárkányja; 32 sz.hoz
 Helység: Gyulafehérvár
 Cím: n.a.
 Hrsz: n.a.
 Szerzőségi közlés: Fridli Sándor
 Szignó: jobbra lent
 Keltezés: [1916]
 Hordozó: papír
 Technika: ceruza
 Lépték: 1:1
 Méret: 29,8x20,4 cm
 Állapot: jó
 Hagyaték: Möller István
 Megjegyzés: 102754-102757-ig és 100073-100092-vel
 összetartozó anyag

Jelzet: **102757**

Eredeti jelzet: n.a.

Tervrajz, hallgatói rajz, fotó: T

Objektum: Gyulafehérvári székesegyház, 32-es sz. profil sablonja

Megnevezés: Déli apszis főpárkánya; 32 sz.hoz

Helység: Gyulafehérvár

Cím: n.a.

Hrsz: n.a.

Szerzőségi közlés: Fridli Sándor

Szignó: lent középen

Keltezés: [1916]

Hordozó: papír

Technika: ceruza

Lépték: 1:1

Méret: 23x26,7 cm

Állapot: jó

Hagyaték: Möller István

Megjegyzés: 102754-102757-ig és 100073-100092-vel összetartozó anyag



Jelzet: **102758**

Eredeti jelzet: n.a.

Tervrajz, hallgatói rajz, fotó: T

Objektum: Gyulafehérvári székesegyház, 33-as sz. oszlop fő felmérési rajza

Megnevezés: n.a.

Helység: Gyulafehérvár

Cím: n.a.

Hrsz: n.a.

Szerzőségi közlés: n.a.

Szignó: n.a.

Keltezés: [1916]

Hordozó: pausz

Technika: ceruza

Lépték: 1:1

Méret: 69,5x75 cm

Állapot: sérült

Hagyaték: Möller István

Megjegyzés: 102758-102769-ig és 100073-100092-vel összetartozó anyag



Jelzet: **102759**

Eredeti jelzet: n.a.

Tervrajz, hallgatói rajz, fotó: T

Objektum: Gyulafehérvári székesegyház, 33-as sz. oszlop fő felmérési rajza

Megnevezés: 33 Északi árkád oszlopfej metszet

Helység: Gyulafehérvár

Cím: n.a.

Hrsz: n.a.

Szerzőségi közlés: n.a.

Szignó: n.a.

Keltezés: [1916]

Hordozó: papír

Technika: ceruza

Lépték: 1:1

Méret: 58,7x45,8 cm

Állapot: sérült

Hagyaték: Möller István

Megjegyzés: 102758-102769-ig és 100073-100092-vel összetartozó anyag



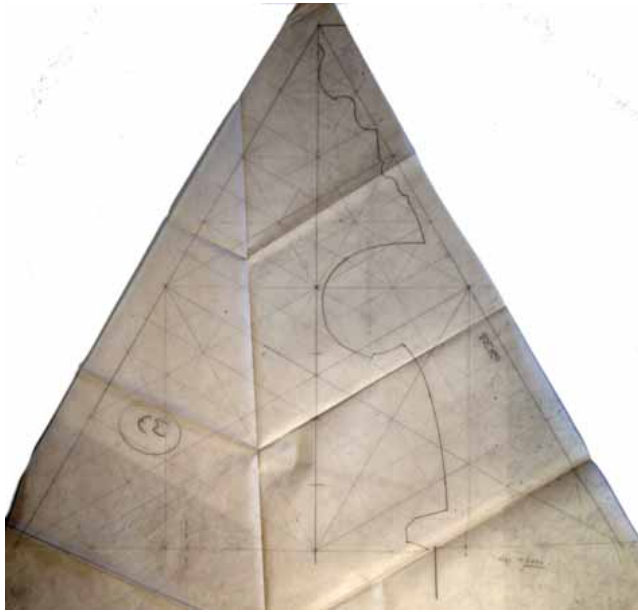

Jelzet: **102760**
 Eredeti jelzet: n.a.
 Tervrajz, hallgatói rajz, fotó: T
 Objektum: Gyulafehérvári székesegyház, 33-as sz. oszlopfő szerkesztése
 Megnevezés: 33 Ész. apszis
 Helység: Gyulafehérvár
 Cím: n.a.
 Hrsz: n.a.
 Szerzőségi közlés: n.a.
 Szignó: n.a.
 Keltezés: [1916]
 Hordozó: pausz
 Technika: ceruza
 Lépték: 1:1
 Méret: 53,2x53,2 cm
 Állapot: sérült
 Hagyaték: Möller István
 Megjegyzés: 102758-102769-ig és 100073-100092-vel összetartozó anyag

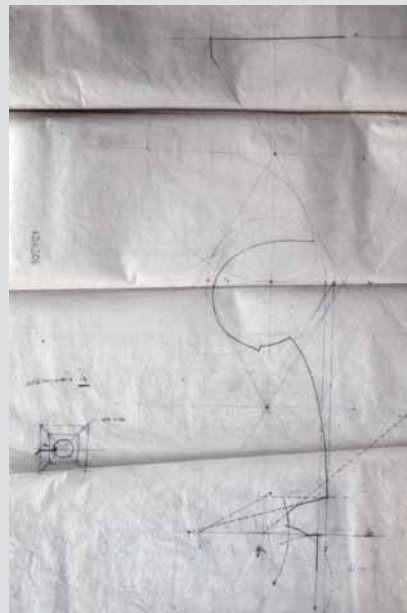

Jelzet: **102761**
 Eredeti jelzet: n.a.
 Tervrajz, hallgatói rajz, fotó: T
 Objektum: Gyulafehérvári székesegyház, 33-as sz. oszlopfő szerkesztése
 Megnevezés: n.a.
 Helység: Gyulafehérvár
 Cím: n.a.
 Hrsz: n.a.
 Szerzőségi közlés: n.a.
 Szignó: n.a.
 Keltezés: [1916]
 Hordozó: pausz
 Technika: ceruza
 Lépték: 1:1
 Méret: 54,5x37 cm
 Állapot: sérült
 Hagyaték: Möller István
 Megjegyzés: 102758-102769-ig és 100073-100092-vel összetartozó anyag

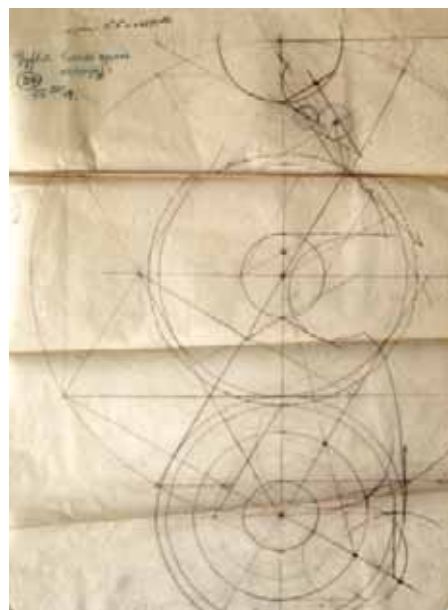

Jelzet: **102762**
 Eredeti jelzet: n.a.
 Tervrajz, hallgatói rajz, fotó: T
 Objektum: Gyulafehérvári székesegyház, 33-as sz. oszlopfő
 Megnevezés: 33 Gyfhv. északi apszis oszlopfő
 Helység: Gyulafehérvár
 Cím: n.a.
 Hrsz: n.a.
 Szerzőségi közlés: n.a.
 Szignó: n.a.
 Keltezés: 1916.07.18.
 Hordozó: pausz
 Technika: ceruza
 Lépték: 1:1
 Méret: 55x40,3 cm
 Állapot: sérült
 Hagyaték: Möller István
 Megjegyzés: 102758-102769-ig és 100073-100092-vel összetartozó anyag

**Jelzet: 102763**

Eredeti jelzet: n.a.

Tervrajz, hallgatói rajz, fotó: T

Objektum: Gyulafehérvári székesegyház, 33-as sz. oszlopfő szerkesztése

Megnevezés: n.a.

Helység: Gyulafehérvár

Cím: n.a.

Hrsz: n.a.

Szerzőségi közlés: n.a.

Szignó: n.a.

Keltezés: [1916]

Hordozó: pausz

Technika: ceruza

Lépték: 1:1

Méret: 55,5x57,5 cm

Állapot: sérült

Hagyaték: Möller István

Megjegyzés: 102758-102769-ig és 100073-100092-vel összetartozó anyag

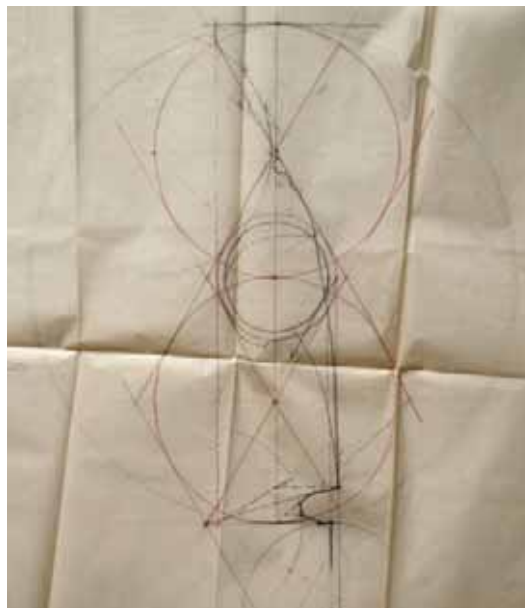
**Jelzet: 102764**

Eredeti jelzet: n.a.

Tervrajz, hallgatói rajz, fotó: T

Objektum: Gyulafehérvári székesegyház, 33-as sz. oszlopfő szerkesztése

Megnevezés: n.a.

Helység: Gyulafehérvár

Cím: n.a.

Hrsz: n.a.

Szerzőségi közlés: n.a.

Szignó: n.a.

Keltezés: [1916]

Hordozó: pausz

Technika: ceruza

Lépték: 1:1

Méret: 47,5x55,5 cm

Állapot: sérült

Hagyaték: Möller István

Megjegyzés: 102758-102769-ig és 100073-100092-vel összetartozó anyag

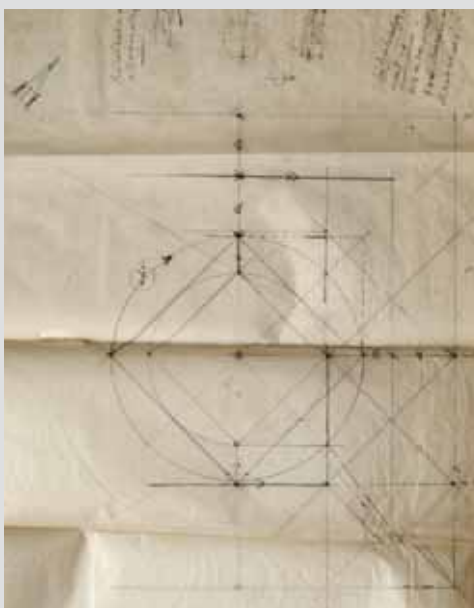
**Jelzet: 102765**

Eredeti jelzet: n.a.

Tervrajz, hallgatói rajz, fotó: T

Objektum: Gyulafehérvári székesegyház, 33-as sz. oszlopfő szerkesztése

Megnevezés: 33

Helység: Gyulafehérvár

Cím: n.a.

Hrsz: n.a.

Szerzőségi közlés: n.a.

Szignó: n.a.

Keltezés: [1916]

Hordozó: pausz

Technika: ceruza

Lépték: 1:1

Méret: 54,5x35 cm

Állapot: jó

Hagyaték: Möller István

Megjegyzés: 102758-102769-ig és 100073-100092-vel összetartozó anyag

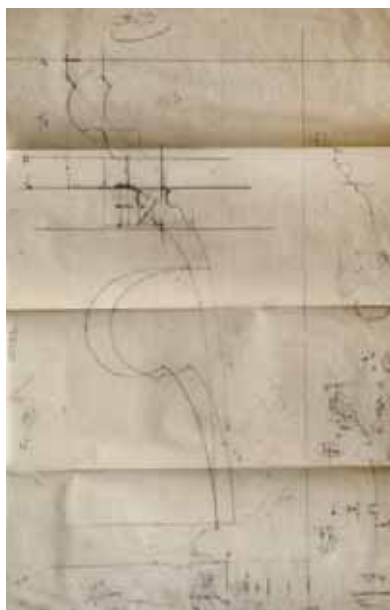



Jelzet: **102766**
 Eredeti jelzet: n.a.
 Tervrajz, hallgatói rajz, fotó: T
 Objektum: Gyulafehérvári székesegyház, 33-as sz. oszlopfő
 Megnevezés: 33 XIX oszlopfaj nyakprofilja
 Helység: Gyulafehérvár
 Cím: n.a.
 Hrsz: n.a.
 Szerzőségi közlés: Fridli Sándor
 Szignó: lent középen
 Keltezés: 1916.03.13.
 Hordozó: papír
 Technika: ceruza
 Lépték: 1:1
 Méret: 17x9,5 cm
 Állapot: jó
 Hagyaték: Möller István
 Megjegyzés: 102758-102769-ig és 100073-100092-vel
 összetartozó anyag

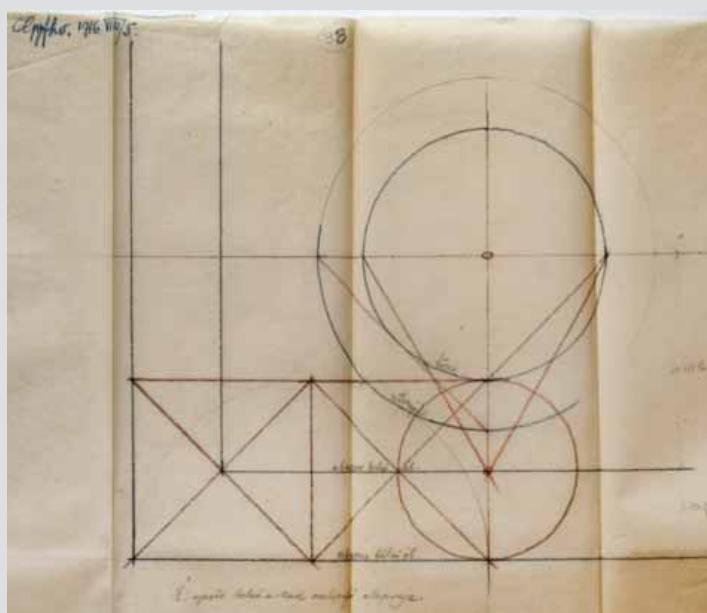

Jelzet: **102767**
 Eredeti jelzet: n.a.
 Tervrajz, hallgatói rajz, fotó: T
 Objektum: Gyulafehérvári székesegyház, 33-as sz. oszlopfő
 Megnevezés: 33 Gyfhv
 Helység: Gyulafehérvár
 Cím: n.a.
 Hrsz: n.a.
 Szerzőségi közlés: n.a.
 Szignó: n.a.
 Keltezés: 1916.08.05.
 Hordozó: pausz
 Technika: ceruza
 Lépték: 1:1
 Méret: 37,2x46 cm
 Állapot: jó
 Hagyaték: Möller István
 Megjegyzés: 102758-102769-ig és 100073-100092-vel
 összetartozó anyag

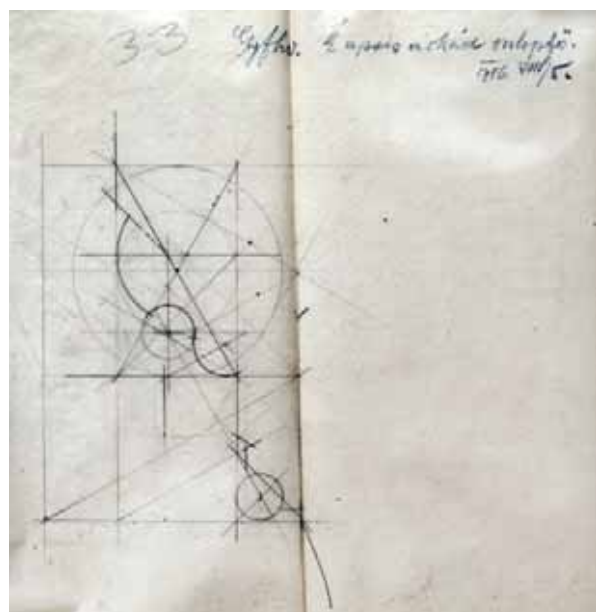

Jelzet: **102768**
 Eredeti jelzet: n.a.
 Tervrajz, hallgatói rajz, fotó: T
 Objektum: Gyulafehérvári székesegyház, 33-as sz. oszlopfő
 Megnevezés: 33 Gyfhv É apsisis arkád oszlopfő
 Helység: Gyulafehérvár
 Cím: n.a.
 Hrsz: n.a.
 Szerzőségi közlés: n.a.
 Szignó: n.a.
 Keltezés: 1916.08.05.
 Hordozó: pausz
 Technika: ceruza
 Lépték: 1:1
 Méret: 32,3x31,2 cm
 Állapot: jó
 Hagyaték: Möller István
 Megjegyzés: 102758-102769-ig és 100073-100092-vel
 összetartozó anyag

Jelzet: **102769**

Eredeti jelzet: n.a.

Tervrajz, hallgatói rajz, fotó: T

Objektum: Gyulafehérvári székesegyház, 33-as sz. oszlopfő szerkesztése

Megnevezés: 33 Gyfhv

Helység: Gyulafehérvár

Cím: n.a.

Hrsz: n.a.

Szerzőségi közlés: n.a.

Szignó: n.a.

Keltezés: 1916.08.05.

Hordozó: pausz

Technika: ceruza

Lépték: 1:1

Méret: 32,3x30 cm

Állapot: jó

Hagyaték: Möller István

Megjegyzés: 102758-102769-ig és 100073-100092-vel összetartozó anyag

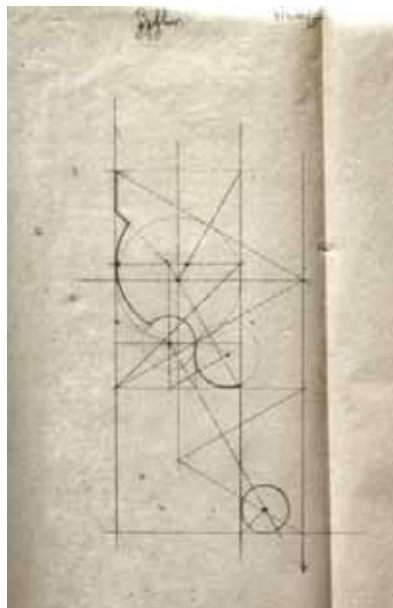

Jelzet: **102770**

Eredeti jelzet: n.a.

Tervrajz, hallgatói rajz, fotó: T

Objektum: Gyulafehérvári székesegyház, 34-es sz. lábazat szerkesztése

Megnevezés: 34 Gyfhv lábazati alaprajz

Helység: Gyulafehérvár

Cím: n.a.

Hrsz: n.a.

Szerzőségi közlés: n.a.

Szignó: n.a.

Keltezés: 1916.08.04.

Hordozó: pausz

Technika: ceruza

Lépték: 1:1

Méret: 33,2x40,5 cm

Állapot: jó

Hagyaték: Möller István

Megjegyzés: 102770-102784-ig és 100073-100092-vel összetartozó anyag

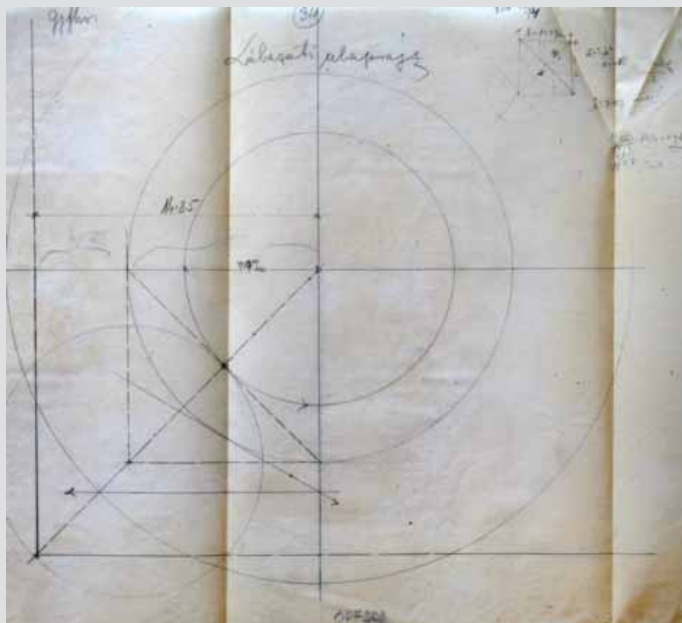

Jelzet: **102771**

Eredeti jelzet: n.a.

Tervrajz, hallgatói rajz, fotó: T

Objektum: Gyulafehérvári székesegyház, 34-es sz. lábazat szerkesztése

Megnevezés: 34 Gyfhv

Helység: Gyulafehérvár

Cím: n.a.

Hrsz: n.a.

Szerzőségi közlés: n.a.

Szignó: n.a.

Keltezés: 1916.08.05.

Hordozó: pausz

Technika: ceruza

Lépték: 1:1

Méret: 37,7x38 cm

Állapot: sérült

Hagyaték: Möller István

Megjegyzés: 102770-102784-ig és 100073-100092-vel összetartozó anyag

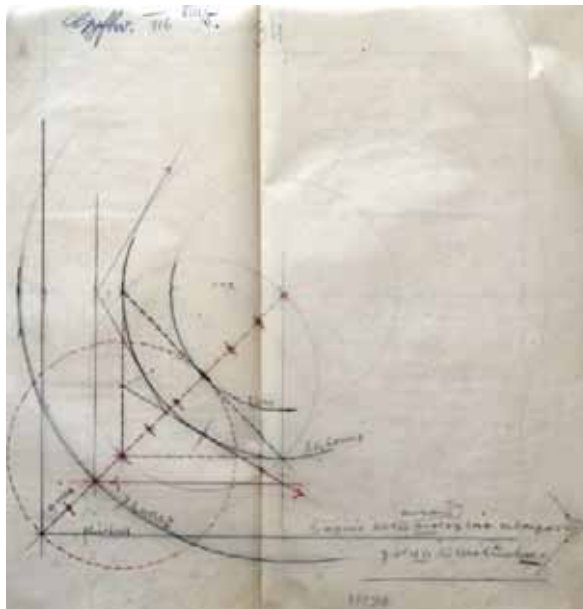

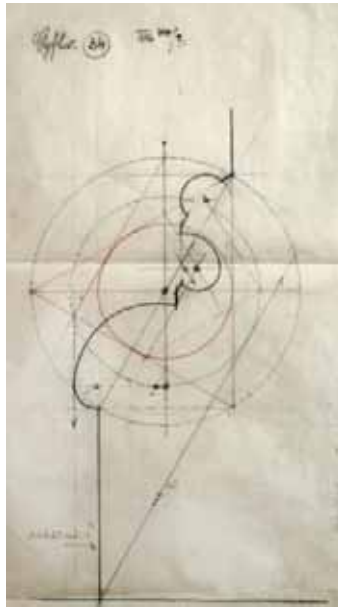

Jelzet: **102772**
 Eredeti jelzet: n.a.
 Tervrajz, hallgatói rajz, fotó: T
 Objektum: Gyulafehérvári székesegyház,
 34-es sz. lábazat szerkesztése
 Megnevezés: 34 Gyfhv
 Helység: Gyulafehérvár
 Cím: n.a.
 Hrsz: n.a.
 Szerzőségi közlés: n.a.
 Szignó: n.a.
 Keltezés: 1916.08.01.
 Hordozó: pausz
 Technika: ceruza
 Lépték: 1:1
 Méret: 43x22,5 cm
 Állapot: jó
 Hagyaték: Möller István
 Megjegyzés: 102770-102784-ig és 100073-100092-vel
 összetartozó anyag

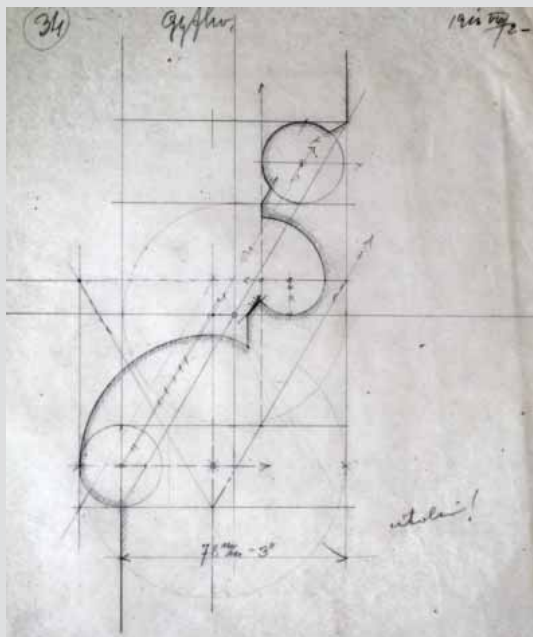

Jelzet: **102773**
 Eredeti jelzet: n.a.
 Tervrajz, hallgatói rajz, fotó: T
 Objektum: Gyulafehérvári székesegyház,
 34-es sz. lábazat szerkesztése
 Megnevezés: 34 Gyfhv
 Helység: Gyulafehérvár
 Cím: n.a.
 Hrsz: n.a.
 Szerzőségi közlés: n.a.
 Szignó: n.a.
 Keltezés: 1916.08.02.
 Hordozó: pausz
 Technika: ceruza
 Lépték: 1:1
 Méret: 24,5x21,2 cm
 Állapot: jó
 Hagyaték: Möller István
 Megjegyzés: 102770-102784-ig és 100073-100092-vel
 összetartozó anyag

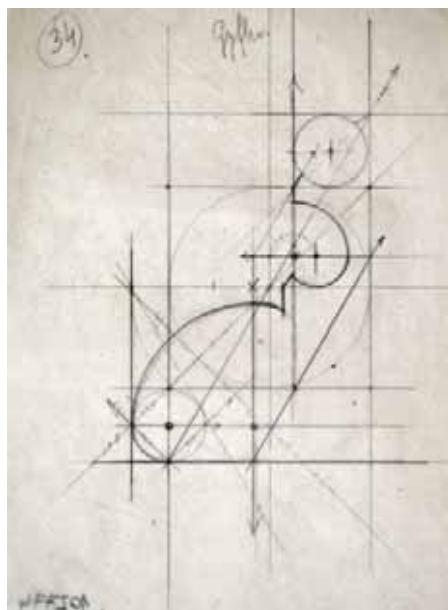

Jelzet: **102774**
 Eredeti jelzet: n.a.
 Tervrajz, hallgatói rajz, fotó: T
 Objektum: Gyulafehérvári székesegyház,
 34-es sz. lábazat szerkesztése
 Megnevezés: 34 Gyfhv
 Helység: Gyulafehérvár
 Cím: n.a.
 Hrsz: n.a.
 Szerzőségi közlés: n.a.
 Szignó: n.a.
 Keltezés: [1916]
 Hordozó: pausz
 Technika: ceruza
 Lépték: 1:1
 Méret: 24,4x18,6 cm
 Állapot: jó
 Hagyaték: Möller István
 Megjegyzés: 102770-102784-ig és 100073-100092-vel
 összetartozó anyag



Jelzet: **102775**

Eredeti jelzet: n.a.

Tervrajz, hallgatói rajz, fotó: T

Objektum: Gyulafehérvári székesegyház, 34-es sz. lábázat vázlat

Megnevezés: n.a.

Helység: Gyulafehérvár

Cím: n.a.

Hrsz: n.a.

Szerzőségi közlés: n.a.

Szignó: n.a.

Keltezés: [1916]

Hordozó: pausz

Technika: ceruza

Lépték: n.a.

Méret: 34,5x18,6 cm

Állapot: jó

Hagyaték: Möller István

Megjegyzés: 102770-102784-ig és 100073-100092-vel összetartozó anyag

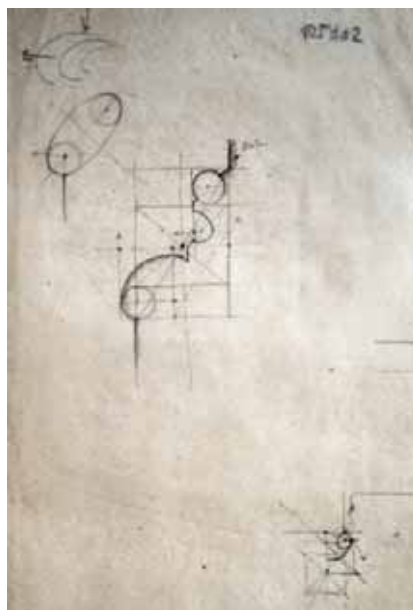

Jelzet: **102776**

Eredeti jelzet: n.a.

Tervrajz, hallgatói rajz, fotó: T

Objektum: Gyulafehérvári székesegyház, 34-es sz. lábázat szerkesztése

Megnevezés: 34 Gyfhv

Helység: Gyulafehérvár

Cím: n.a.

Hrsz: n.a.

Szerzőségi közlés: n.a.

Szignó: n.a.

Keltezés: [1916]

Hordozó: pausz

Technika: ceruza

Lépték: 1:1

Méret: 34,3x19,5 cm

Állapot: jó

Hagyaték: Möller István

Megjegyzés: 102770-102784-ig és 100073-100092-vel összetartozó anyag

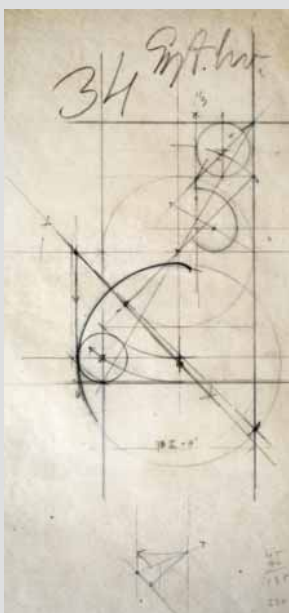

Jelzet: **102777**

Eredeti jelzet: n.a.

Tervrajz, hallgatói rajz, fotó: T

Objektum: Gyulafehérvári székesegyház, 34-es sz. lábázat sablon

Megnevezés: 34 Északi apszis árkád oszlop lábazata a

Helység: Gyulafehérvár

Cím: n.a.

Hrsz: n.a.

Szerzőségi közlés: Fridli Sándor

Szignó: lent középen

Keltezés: [1916]

Hordozó: papír

Technika: ceruza

Lépték: 1:1

Méret: 24x15,5 cm

Állapot: jó

Hagyaték: Möller István

Megjegyzés: 102770-102784-ig és 100073-100092-vel összetartozó anyag





Jelzet: **102778**
 Eredeti jelzet: n.a.
 Tervrajz, hallgatói rajz, fotó: T
 Objektum: Gyulafehérvári székesegyház,
 34-es sz. lábaza sablon
 Megnevezés: 34 Északi apszis írkád oszlop lábaza, b
 Helység: Gyulafehérvár
 Cím: n.a.
 Hrsz: n.a.
 Szerzőségi közlés: Fridli Sándor
 Szignó: lent középén
 Keltezés: [1916]
 Hordozó: papír
 Technika: ceruza
 Lépték: 1:1
 Méret: 23x14 cm
 Állapot: jó
 Hagyaték: Möller István
 Megjegyzés: 102770-102784-ig és 100073-100092-vel
 összetartozó anyag



Jelzet: **102779**
 Eredeti jelzet: n.a.
 Tervrajz, hallgatói rajz, fotó: T
 Objektum: Gyulafehérvári székesegyház,
 34-es sz. lábaza sablon
 Megnevezés: 34 É. apszis b előbbeni shablon
 Helység: Gyulafehérvár
 Cím: n.a.
 Hrsz: n.a.
 Szerzőségi közlés: n.a.
 Szignó: n.a.
 Keltezés: [1916]
 Hordozó: papír
 Technika: ceruza
 Lépték: 1:1
 Méret: 25x18 cm
 Állapot: jó
 Hagyaték: Möller István
 Megjegyzés: 102770-102784-ig és 100073-100092-vel
 összetartozó anyag

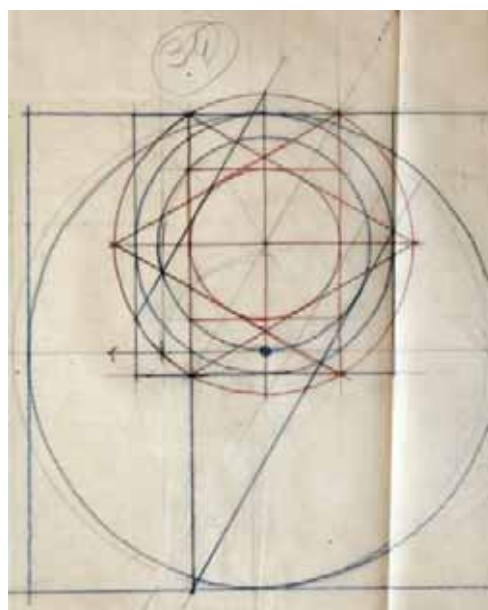

Jelzet: **102780**
 Eredeti jelzet: n.a.
 Tervrajz, hallgatói rajz, fotó: T
 Objektum: Gyulafehérvári székesegyház,
 34-es sz. lábaza szerkesztése
 Megnevezés: 34
 Helység: Gyulafehérvár
 Cím: n.a.
 Hrsz: n.a.
 Szerzőségi közlés: n.a.
 Szignó: n.a.
 Keltezés: [1916]
 Hordozó: pausz
 Technika: ceruza
 Lépték: 1:1
 Méret: 36x25 cm
 Állapot: jó
 Hagyaték: Möller István
 Megjegyzés: 102770-102784-ig és 100073-100092-vel
 összetartozó anyag



Jelzet: **102781**

Eredeti jelzet: n.a.

Tervrajz, hallgatói rajz, fotó: T

Objektum: Gyulafehérvári székesegyház, 34-es sz. lábazat szerkesztése

Megnevezés: 34 Gyfhn Északi apszis oszlop lábazat

Helység: Gyulafehérvár

Cím: n.a.

Hrsz: n.a.

Szerzőségi közlés: n.a.

Szignó: n.a.

Keltezés: 1916.07.19.

Hordozó: pausz

Technika: ceruza

Lépték: 1:1

Méret: 32x30 cm

Állapot: jó

Hagyaték: Möller István

Megjegyzés: 102770-102784-ig és 100073-100092-vel összetartozó anyag

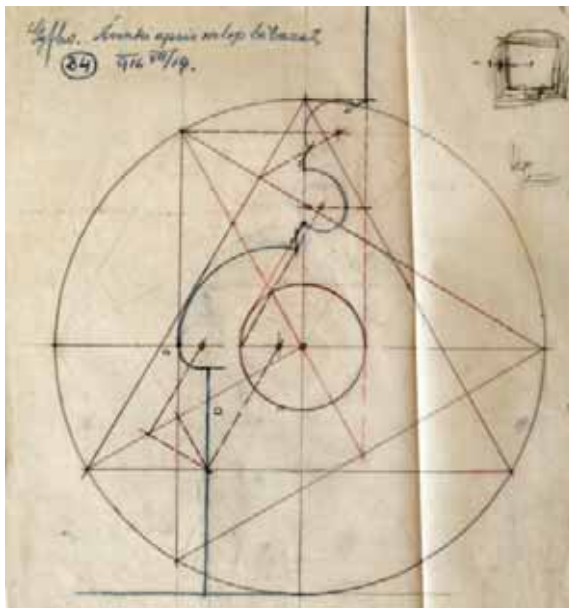

Jelzet: **102782**

Eredeti jelzet: n.a.

Tervrajz, hallgatói rajz, fotó: T

Objektum: Gyulafehérvári székesegyház, 34-es sz. lábazat szerkesztése

Megnevezés: 34

Helység: Gyulafehérvár

Cím: n.a.

Hrsz: n.a.

Szerzőségi közlés: n.a.

Szignó: n.a.

Keltezés: [1916]

Hordozó: pausz

Technika: ceruza

Lépték: 1:1

Méret: 35,9x27 cm

Állapot: jó

Hagyaték: Möller István

Megjegyzés: 102770-102784-ig és 100073-100092-vel összetartozó anyag

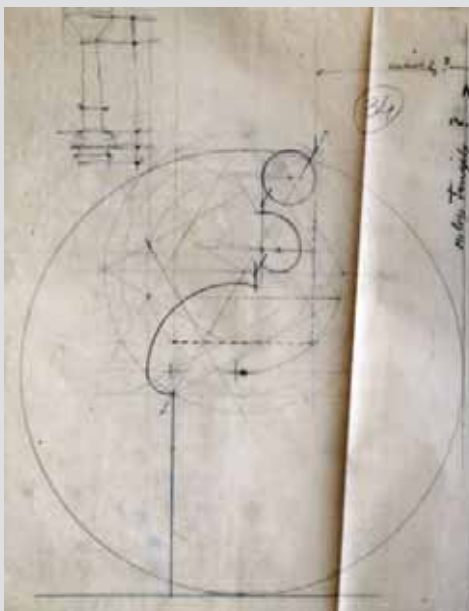

Jelzet: **102783**

Eredeti jelzet: n.a.

Tervrajz, hallgatói rajz, fotó: T

Objektum: Gyulafehérvári székesegyház, 34-es sz. lábazat szerkesztése

Megnevezés: 34 Gyulafehérvár északi apszis oszlop láb.

Helység: Gyulafehérvár

Cím: n.a.

Hrsz: n.a.

Szerzőségi közlés: n.a.

Szignó: n.a.

Keltezés: [1916]

Hordozó: pausz

Technika: ceruza

Lépték: 1:1

Méret: 32,2x31 cm

Állapot: jó

Hagyaték: Möller István

Megjegyzés: 102770-102784-ig és 100073-100092-vel összetartozó anyag

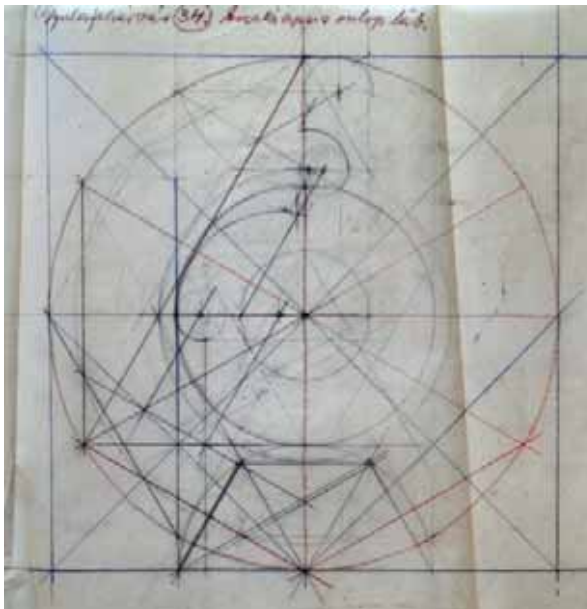

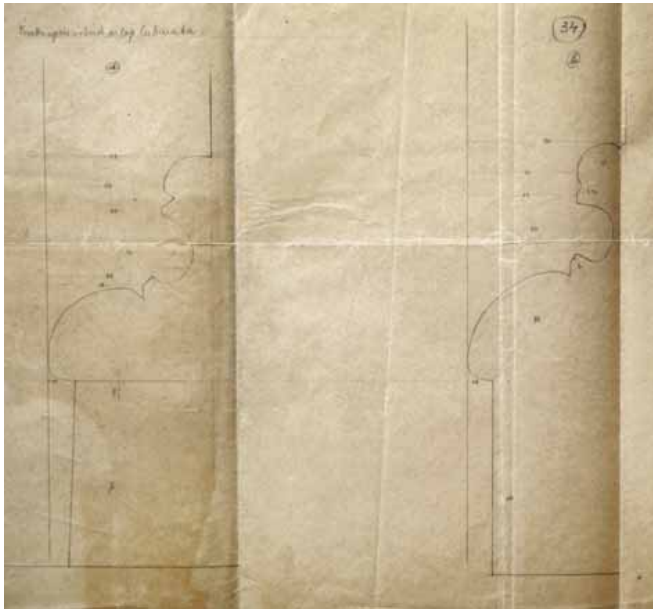

Jelzet: **102784**
 Eredeti jelzet: n.a.
 Tervrajz, hallgatói rajz, fotó: T
 Objektum: Gyulafehérvári székesegyház,
 34-es sz. lábázat szerkesztése
 Megnevezés: 34 északi északi apszis oszlop lábazata a,b
 Helység: Gyulafehérvár
 Cím: n.a.
 Hrsz: n.a.
 Szerzőségi közlés: n.a.
 Szignó: n.a.
 Keltezés: [1916]
 Hordozó: papír
 Technika: ceruza
 Lépték: 1:1
 Méret: 37,8x44,5 cm
 Állapot: jó
 Hagyaték: Möller István
 Megjegyzés: 102770-102784-ig és 100073-100092-vel
 összetartozó anyag

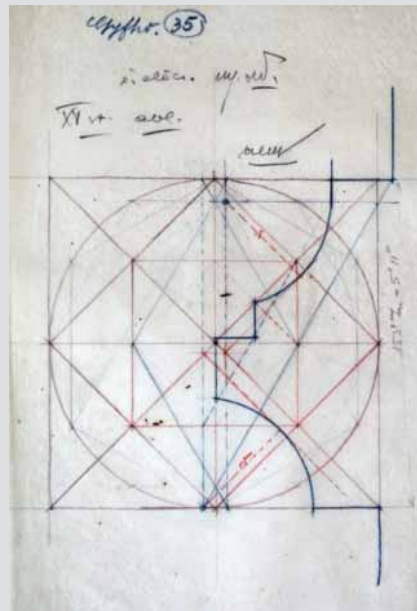

Jelzet: **102785**
 Eredeti jelzet: n.a.
 Tervrajz, hallgatói rajz, fotó: T
 Objektum: Gyulafehérvári székesegyház,
 35-ös sz. ablakkeret szerkesztés
 Megnevezés: 35 Gyfhw É. előcs. ny.old.XV.sz. abl.
 Helység: Gyulafehérvár
 Cím: n.a.
 Hrsz: n.a.
 Szerzőségi közlés: n.a.
 Szignó: n.a.
 Keltezés: [1916]
 Hordozó: pausz
 Technika: ceruza
 Lépték: 1:1
 Méret: 34,5x23 cm
 Állapot: jó
 Hagyaték: Möller István
 Megjegyzés: 102785-102790-ig és 100073-100092-vel
 összetartozó anyag



Jelzet: **102786**
 Eredeti jelzet: n.a.
 Tervrajz, hallgatói rajz, fotó: T
 Objektum: Gyulafehérvári székesegyház,
 35-ös sz. ablakkeret sablon
 Megnevezés: 35 Északi előcsarnok ablak profil XV. sz. vége
 Helység: Gyulafehérvár
 Cím: n.a.
 Hrsz: n.a.
 Szerzőségi közlés: n.a.
 Szignó: n.a.
 Keltezés: [1916]
 Hordozó: papír
 Technika: ceruza
 Lépték: 1:1
 Méret: 27x17,5 cm
 Állapot: jó
 Hagyaték: Möller István
 Megjegyzés: 102785-102790-ig és 100073-100092-vel
 összetartozó anyag

Jelzet: **102787**

Eredeti jelzet: n.a.

Tervrajz, hallgatói rajz, fotó: T

Objektum: Gyulafehérvári székesegyház, 35-ös sz. ablakkeret szerkesztés

Megnevezés: 35 Gyfhv É. előcs. ny.old.XV.sz. abl.

Helység: Gyulafehérvár

Cím: n.a.

Hrsz: n.a.

Szerzőségi közlés: n.a.

Szignó: n.a.

Keltezés: [1916]

Hordozó: pausz

Technika: ceruza

Lépték: 1:1

Méret: 40,5x42,5

Állapot: jó

Hagyaték: Möller István

Megjegyzés: Hátoldalán: rajz, 102785-102790-ig és 100073-100092-vel összetartozó anyag

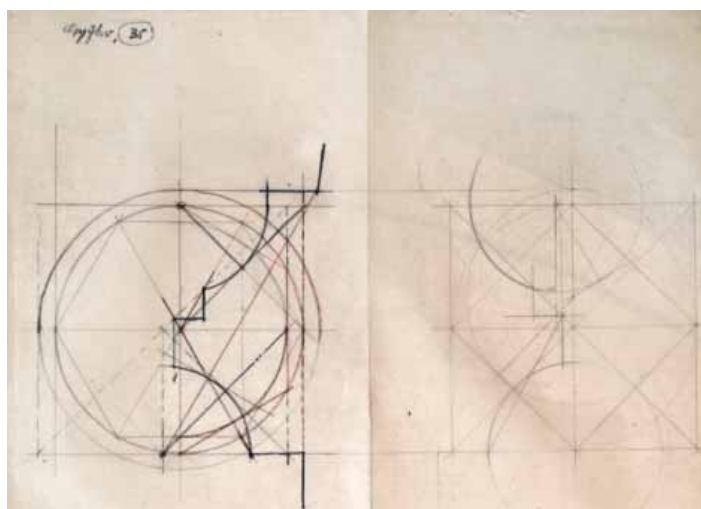

Jelzet: **102788**

Eredeti jelzet: n.a.

Tervrajz, hallgatói rajz, fotó: T

Objektum: Gyulafehérvári székesegyház,

35-ös sz. ablakkeret szerkesztés

Megnevezés: 35 Gyfhv északi előcsarnok abl. keret (nyugati oldali)

Helység: Gyulafehérvár

Cím: n.a.

Hrsz: n.a.

Szerzőségi közlés: n.a.

Szignó: n.a.

Keltezés: 1916.08.28.

Hordozó: pausz

Technika: ceruza

Lépték: 1:1

Méret: 36,5x29,4 cm

Állapot: jó

Hagyaték: Möller István

Megjegyzés: 102785-102790-ig és 100073-100092-vel összetartozó anyag

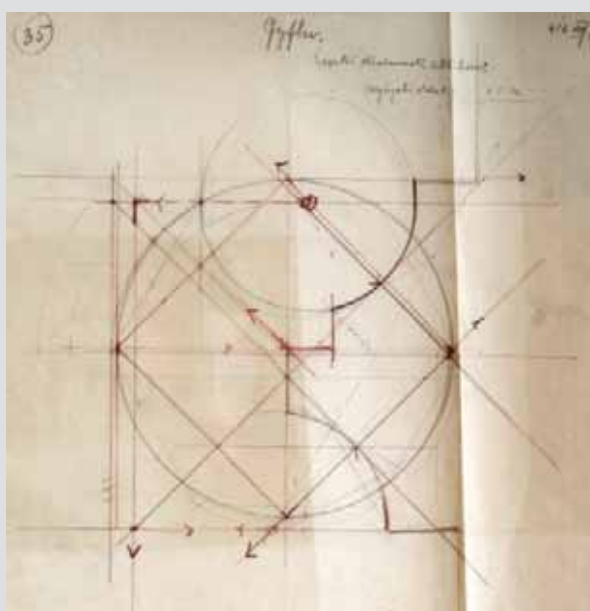

Jelzet: **102789**

Eredeti jelzet: n.a.

Tervrajz, hallgatói rajz, fotó: T

Objektum: Gyulafehérvári székesegyház, 35-ös sz. ablakkeret szerkesztés

Megnevezés: 35 Gyfhv

Helység: Gyulafehérvár

Cím: n.a.

Hrsz: n.a.

Szerzőségi közlés: n.a.

Szignó: n.a.

Keltezés: 1916.07.29.

Hordozó: pausz

Technika: ceruza

Lépték: 1:1

Méret: 36,5x25,5 cm

Állapot: sérült

Hagyaték: Möller István

Megjegyzés: 102785-102790-ig és 100073-100092-vel összetartozó anyag

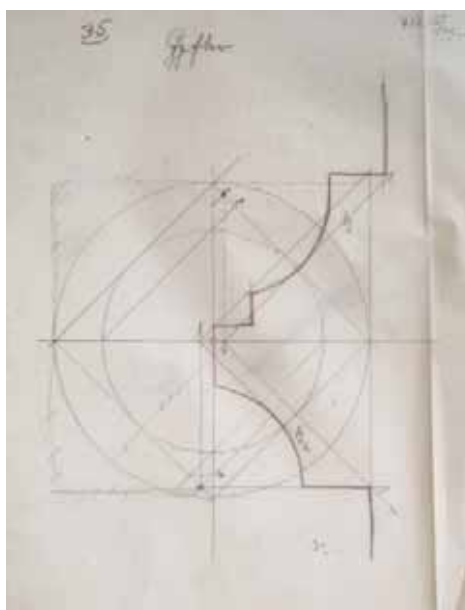

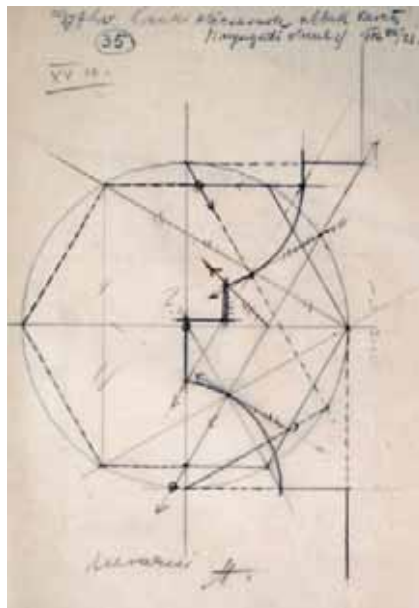

Jelzet: **102790**
 Eredeti jelzet: n.a.
 Tervrajz, hallgatói rajz, fotó: T
 Objektum: Gyulafehérvári székesegyház,
 35-ös sz. ablakkeret szerkesztés
 Megnevezés: 35 Gyfhv északi előcsarnok abl. keret
 Helység: Gyulafehérvár
 Cím: n.a.
 Hrsz: n.a.
 Szerzőségi közlés: n.a.
 Szignó: n.a.
 Keltezés: 1916.07.21.
 Hordozó: pausz
 Technika: ceruza
 Lépték: 1:1
 Méret: 34,5x21 cm
 Állapot: jó
 Hagyaték: Möller István
 Megjegyzés: 102785-102790-ig és 100073-100092-vel
 összetartozó anyag

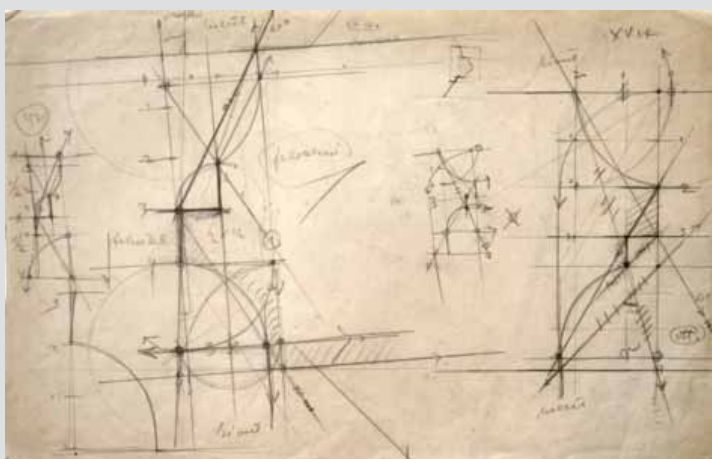

Jelzet: **102791**
 Eredeti jelzet: n.a.
 Tervrajz, hallgatói rajz, fotó: T
 Objektum: Gyulafehérvári székesegyház,
 35-36-os sz. ablakkeret szerkesztés
 Megnevezés: n.a.
 Helység: Gyulafehérvár
 Cím: n.a.
 Hrsz: n.a.
 Szerzőségi közlés: n.a.
 Szignó: n.a.
 Keltezés: [1916]
 Hordozó: papír
 Technika: ceruza
 Lépték: n.a.
 Méret: 25x39 cm
 Állapot: jó
 Hagyaték: Möller István
 Megjegyzés: 100073-100092-vel összetartozó anyag

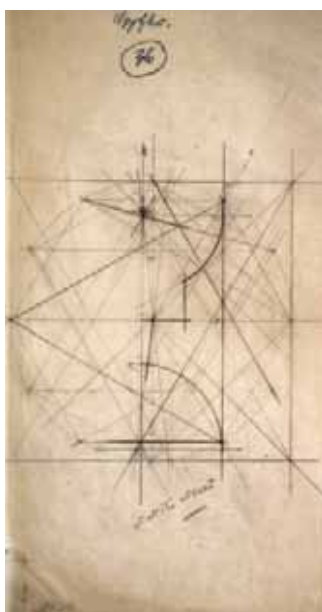

Jelzet: **102792**
 Eredeti jelzet: n.a.
 Tervrajz, hallgatói rajz, fotó: T
 Objektum: Gyulafehérvári székesegyház,
 36-os sz. ablakkeret szerkesztés
 Megnevezés: 36 Gyfhv
 Helység: Gyulafehérvár
 Cím: n.a.
 Hrsz: n.a.
 Szerzőségi közlés: n.a.
 Szignó: n.a.
 Keltezés: [1916]
 Hordozó: pausz
 Technika: ceruza
 Lépték: 1:1
 Méret: 39,5x29 cm
 Állapot: jó
 Hagyaték: Möller István
 Megjegyzés: 102792-102797-ig és 100073-100092-vel
 összetartozó anyag

Jelzet: **102793**

Eredeti jelzet: n.a.

Tervrajz, hallgatói rajz, fotó: T

Objektum: Gyulafehérvári székesegyház, 36-os sz. ablakkeret szerkesztés

Megnevezés: 36 Gyfhv északi előcsarnok ablakkeret (északi oldal)

Helység: Gyulafehérvár

Cím: n.a.

Hrsz: n.a.

Szerzőségi közlés: n.a.

Szignó: n.a.

Keltezés: 1916.07.22.

Hordozó: pausz

Technika: ceruza

Lépték: 1:1

Méret: 35x24,5

Állapot: jó

Hagyaték: Möller István

Megjegyzés: 102792-102797-ig és 100073-100092-vel összetartozó anyag

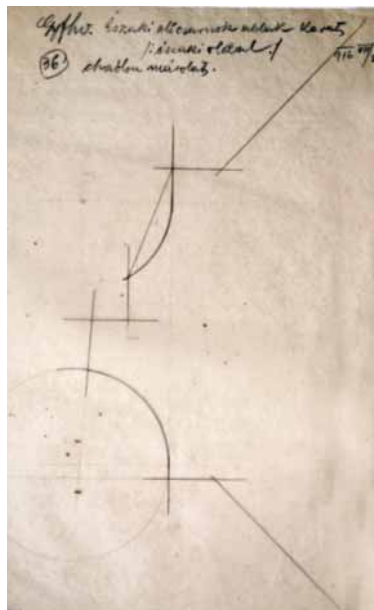
Jelzet: **102794**

Eredeti jelzet: n.a.

Tervrajz, hallgatói rajz, fotó: T

Objektum: Gyulafehérvári székesegyház, 36-os sz. ablakkeret szerkesztés

Megnevezés: 36 Gyfhv északi előcsarnok ablakkeret (északi oldal)

Helység: Gyulafehérvár

Cím: n.a.

Hrsz: n.a.

Szerzőségi közlés: n.a.

Szignó: n.a.

Keltezés: 1916.07.22.

Hordozó: pausz

Technika: ceruza

Lépték: 1:1

Méret: 40x24,2 cm

Állapot: jó

Hagyaték: Möller István

Megjegyzés: 102792-102797-ig és 100073-100092-vel összetartozó anyag

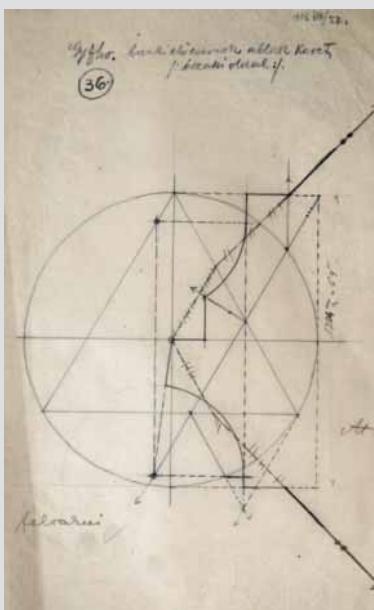
Jelzet: **102795**

Eredeti jelzet: n.a.

Tervrajz, hallgatói rajz, fotó: T

Objektum: Gyulafehérvári székesegyház, 36-os sz. ablakkeret szerkesztés

Megnevezés: 36 Gyfhv északi előcsarnok ablakkeret (északi oldal)

Helység: Gyulafehérvár

Cím: n.a.

Hrsz: n.a.

Szerzőségi közlés: n.a.

Szignó: n.a.

Keltezés: 1916.07.28.

Hordozó: pausz

Technika: ceruza

Lépték: 1:1

Méret: 31,2x40,5 cm

Állapot: jó

Hagyaték: Möller István

Megjegyzés: 102792-102797-ig és 100073-100092-vel összetartozó anyag

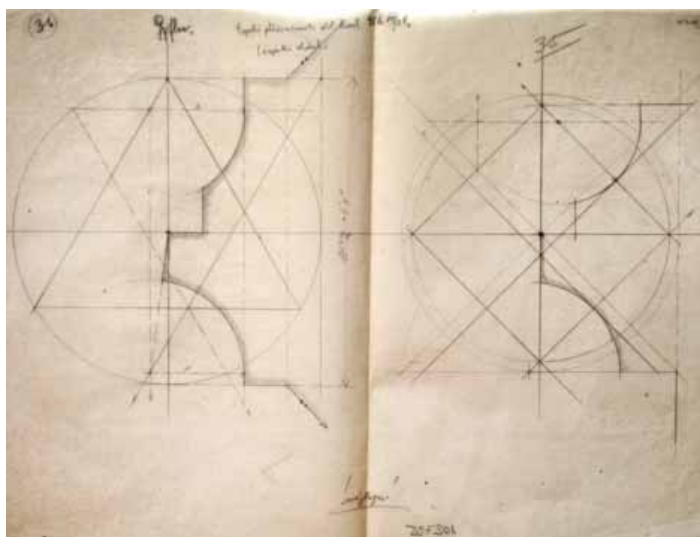

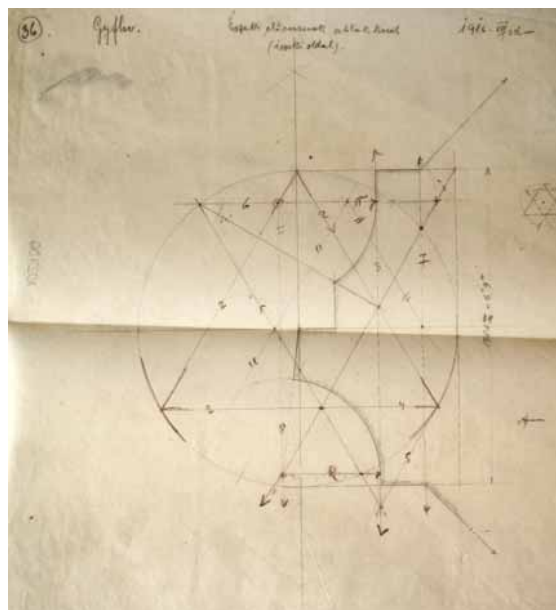

Jelzet: **102796**
 Eredeti jelzet: n.a.
 Tervrajz, hallgatói rajz, fotó: T
 Objektum: Gyulafehérvári székesegyház,
 36-os sz. ablakkeret szerkesztés
 Megnevezés: 36 Gyffhv északi előcsarnok ablakkeret (északi oldal)
 Helység: Gyulafehérvár
 Cím: n.a.
 Hrsz: n.a.
 Szerzőségi közlés: n.a.
 Szignó: n.a.
 Keltezés: 1916.07.28.
 Hordozó: pausz
 Technika: ceruza
 Lépték: 1:1
 Méret: 38,5x31,7
 Állapot: jó
 Hagyaték: Möller István
 Megjegyzés: 102792-102797-ig és 100073-100092-vel
 összetartozó anyag



Jelzet: **102797**
 Eredeti jelzet: n.a.
 Tervrajz, hallgatói rajz, fotó: T
 Objektum: Gyulafehérvári székesegyház,
 36-os sz. ablakkeret sablon
 Megnevezés: 36 északi előcsarnok ablakprofil (északi)
 Helység: Gyulafehérvár
 Cím: n.a.
 Hrsz: n.a.
 Szerzőségi közlés: n.a.
 Szignó: n.a.
 Keltezés: [1916]
 Hordozó: papír
 Technika: ceruza
 Lépték: 1:1
 Méret: 36x23 cm
 Állapot: jó
 Hagyaték: Möller István
 Megjegyzés: 102792-102797-ig és 100073-100092-vel
 összetartozó anyag

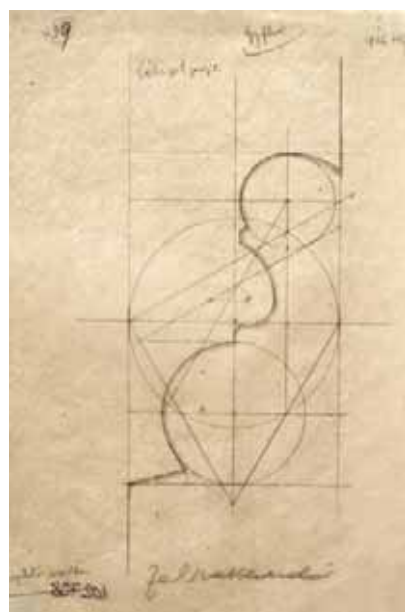

Jelzet: **102798**
 Eredeti jelzet: n.a.
 Tervrajz, hallgatói rajz, fotó: T
 Objektum: Gyulafehérvári székesegyház,
 39-es sz. profil szerkesztés
 Megnevezés: 39 Gyffhv lábázat profil
 Helység: Gyulafehérvár
 Cím: n.a.
 Hrsz: n.a.
 Szerzőségi közlés: n.a.
 Szignó: n.a.
 Keltezés: 1916.08.09.
 Hordozó: pausz
 Technika: ceruza
 Lépték: 1:1
 Méret: 25,5x33,5 cm
 Állapot: jó
 Hagyaték: Möller István
 Megjegyzés: 102798-102800-ig és 100073-100092-vel
 összetartozó anyag

Jelzet: **102799**

Eredeti jelzet: n.a.

Tervrajz, hallgatói rajz, fotó: T

Objektum: Gyulafehérvári székesegyház, 39-es sz. profil szerkesztés

Megnevezés: 39 Gyfhv

Helység: Gyulafehérvár

Cím: n.a.

Hrsz: n.a.

Szerzőségi közlés: n.a.

Szignó: n.a.

Keltezés: 1916.08.09.

Hordozó: pausz

Technika: ceruza

Lépték: n.a.

Méret: 31,5x31 cm

Állapot: sérült

Hagyaték: Möller István

Megjegyzés: 102798-102800-ig és 100073-100092-vel összetartozó anyag

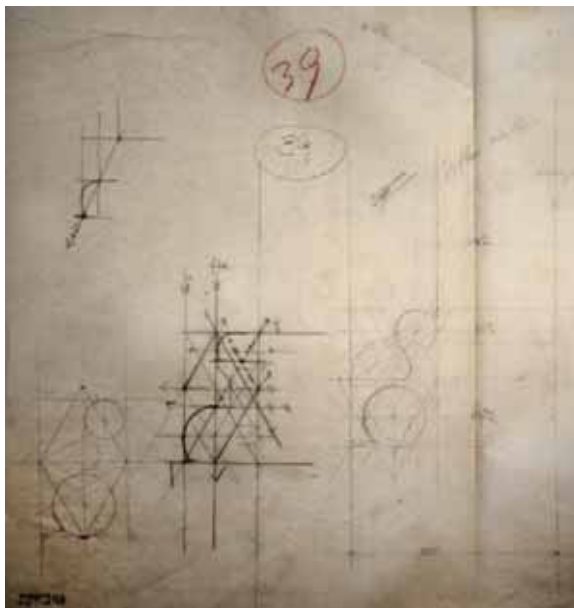

Jelzet: **102800**

Eredeti jelzet: n.a.

Tervrajz, hallgatói rajz, fotó: T

Objektum: Gyulafehérvári székesegyház, 39-es sz. profil szerkesztés

Megnevezés: 39 Gyfhv

Helység: Gyulafehérvár

Cím: n.a.

Hrsz: n.a.

Szerzőségi közlés: n.a.

Szignó: n.a.

Keltezés: 1916.08.09.

Hordozó: papír

Technika: ceruza

Lépték: n.a.

Méret: 39,5x24 cm

Állapot: sérült

Hagyaték: Möller István

Megjegyzés: 102798-102800-ig és 100073-100092-vel összetartozó anyag

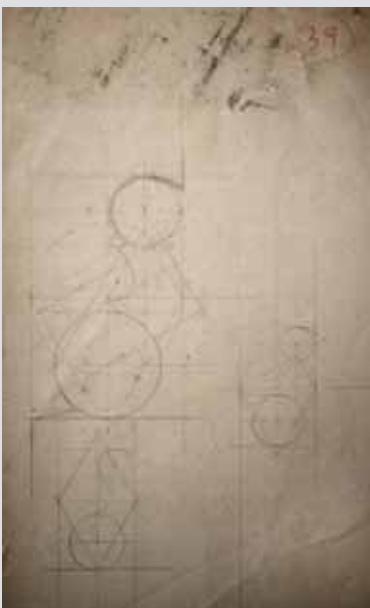

Jelzet: **102801**

Eredeti jelzet: n.a.

Tervrajz, hallgatói rajz, fotó: T

Objektum: Gyulafehérvári székesegyház, 37-es sz. profil sablonja

Megnevezés: 37 előcsarnok nyugati külső fal lábazat

Helység: Gyulafehérvár

Cím: n.a.

Hrsz: n.a.

Szerzőségi közlés: n.a.

Szignó: n.a.

Keltezés: [1916]

Hordozó: papír

Technika: ceruza

Lépték: 1:1

Méret: 16x16 cm

Állapot: jó

Hagyaték: Möller István

Megjegyzés: Kivágott sablon, 100073-100092-vel összetartozó anyag





Jelzet: **102802**
 Eredeti jelzet: n.a.
 Tervrajz, hallgatói rajz, fotó: T
 Objektum: Gyulafehérvári székesegyház,
 40-es sz. oszlopfaj szerkesztés
 Megnevezés: 40 Gyfhv
 Helység: Gyulafehérvár
 Cím: n.a.
 Hrsz: n.a.
 Szerzőségi közlés: Möller István
 Szignó: jobbra lent
 Keltezés: 1916.08.08.
 Hordozó: pausz
 Technika: ceruza
 Lépték: 1:1
 Méret: 56x30,5 cm
 Állapot: jó
 Hagyaték: Möller István
 Megjegyzés: 102802-102803-ig és 100073-100092-vel
 összetartozó anyag



Jelzet: **102803**
 Eredeti jelzet: n.a.
 Tervrajz, hallgatói rajz, fotó: T
 Objektum: Gyulafehérvári székesegyház,
 40-es sz. oszlopfaj szerkesztés
 Megnevezés: 2 sz. rajz. Gyulafehérvár Jeles kő
 Helység: Gyulafehérvár
 Cím: n.a.
 Hrsz: n.a.
 Szerzőségi közlés: n.a.
 Szignó: n.a.
 Keltezés: [1916]
 Hordozó: papír
 Technika: ceruza
 Lépték: 1:1
 Méret: 59x43,5 cm
 Állapot: jó
 Hagyaték: Möller István
 Megjegyzés: 102802-102803-ig és 100073-100092-vel
 összetartozó anyag



Jelzet: **102804**
 Eredeti jelzet: n.a.
 Tervrajz, hallgatói rajz, fotó: T
 Objektum: Gyulafehérvári székesegyház, 43-as sz. profil sablonja
 Megnevezés: 43 északi apszis főpárkány
 Helység: Gyulafehérvár
 Cím: n.a.
 Hrsz: n.a.
 Szerzőségi közlés: n.a.
 Szignó: n.a.
 Keltezés: [1916]
 Hordozó: papír
 Technika: ceruza
 Lépték: 1:1
 Méret: 31x23 cm
 Állapot: jó
 Hagyaték: Möller István
 Megjegyzés: Kivágott sablon,
 100073-100092-vel összetartozó anyag

Jelzet: **102805**
 Eredeti jelzet: n.a.
 Tervrajz, hallgatói rajz, fotó: T
 Objektum: Gyulafehérvári székesegyház, 45-ös sz. oszlopfaj sablonja
 Megnevezés: 45 XV. b. oszlopfaj
 Helység: Gyulafehérvár
 Cím: n.a.
 Hrsz: n.a.
 Szerzőségi közlés: n.a.
 Szignó: n.a.
 Keltezés: [1916]
 Hordozó: papír
 Technika: ceruza
 Lépték: 1:1
 Méret: 39x28 cm
 Állapot: jó
 Hagyaték: Möller István
 Megjegyzés: Kivágott sablon, 100073-100092-vel összetartozó anyag



Jelzet: **102806**
 Eredeti jelzet: n.a.
 Tervrajz, hallgatói rajz, fotó: T
 Objektum: Magyarországi Műemlékek c. kiadvány címlapja
 Megnevezés: Magyarországi műemlékek
 Helység: Budapest
 Cím: n.a.
 Hrsz: n.a.
 Szerzőségi közlés: n.a.
 Szignó: n.a.
 Keltezés: 1878.
 Hordozó: papír
 Technika: nyomtatás
 Lépték: n.a.
 Méret: 63x45 cm
 Állapot: sérült
 Hagyaték: [Steindl Imre]
 Megjegyzés: Wiener Bauhütte



Jelzet: **102807**
 Eredeti jelzet: n.a.
 Tervrajz, hallgatói rajz, fotó: H
 Objektum: Szászsebesi kápolna felmérési alaprajza és homlokzata
 Megnevezés: Kápolna Szász Sebesen; Homlokzat; Alaprajz
 Helység: Szászsebes
 Cím: n.a.
 Hrsz: n.a.
 Szerzőségi közlés: Pfaff Ferenc, Zobel Lajos
 Szignó: n.a.
 Keltezés: s.a.
 Hordozó: papír
 Technika: nyomtatás
 Lépték: n.a.
 Méret: 58,5x42,5 cm
 Állapot: jó
 Hagyaték: [Steindl Imre]
 Megjegyzés: Wiener Bauhütte I. évf., 1. lap; 102544-102547-ig és 102807-102812-ig összetartozó anyag





Jelzet: **102808**
 Eredeti jelzet: n.a.
 Tervrajz, hallgatói rajz, fotó: H
 Objektum: Szászsebesi kápolna felmérési alaprajza és homlokzata
 Megnevezés: Kápolna Szász Sebesen; Homlokzat; Alaprajz
 Helység: Szászsebes
 Cím: n.a.
 Hrsz: n.a.
 Szerzőségi közlés: Pfaff Ferenc, Zobel Lajos
 Szignó: n.a.
 Keltezés: s.a.
 Hordozó: papír
 Technika: nyomtatás
 Lépték: n.a.
 Méret: 58,5x42,5 cm
 Állapot: sérült
 Hagyaték: [Steindl Imre]
 Megjegyzés: Wiener Bauhütte I. évf., 1. lap;
 102544-102547-ig és 102807-102812-ig összetartozó anyag



Jelzet: **102809**
 Eredeti jelzet: n.a.
 Tervrajz, hallgatói rajz, fotó: H
 Objektum: Szászsebesi kápolna felmérési alaprajza és homlokzata
 Megnevezés: Kápolna Szász Sebesen; Homlokzat; Alaprajz
 Helység: Szászsebes
 Cím: n.a.
 Hrsz: n.a.
 Szerzőségi közlés: Pfaff Ferenc, Zobel Lajos
 Szignó: n.a.
 Keltezés: s.a.
 Hordozó: papír
 Technika: nyomtatás
 Lépték: n.a.
 Méret: 58,5x42,5 cm
 Állapot: sérült
 Hagyaték: [Steindl Imre]
 Megjegyzés: Wiener Bauhütte I. évf., 1. lap;
 102544-102547-ig és 102807-102812-ig összetartozó anyag

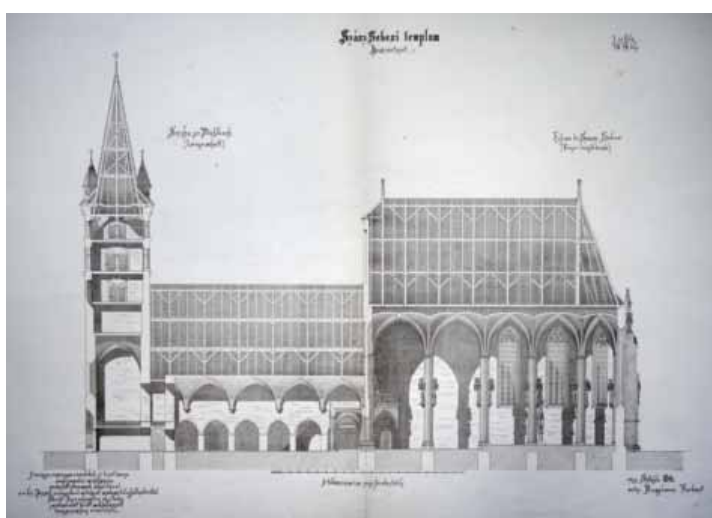

Jelzet: **102810**
 Eredeti jelzet: n.a.
 Tervrajz, hallgatói rajz, fotó: H
 Objektum: Szászsebesi templom felmérési hosszmet szete
 Megnevezés: Szász-Sebesi templom; Hosszmet szet
 Helység: Szászsebes
 Cím: n.a.
 Hrsz: n.a.
 Szerzőségi közlés: Szthelo Ottó, Reugebauer Róbert
 Szignó: n.a.
 Keltezés: s.a.
 Hordozó: papír
 Technika: nyomtatás
 Lépték: n.a.
 Méret: 59,5x87 cm
 Állapot: sérült
 Hagyaték: [Steindl Imre], Szthelo Ottó
 Megjegyzés: Wiener Bauhütte I. évf., 19. lap;
 102544-102547-ig és 102807-102812-ig összetartozó anyag

Jelzet: 102811

Eredeti jelzet: n.a.

Tervrajz, hallgatói rajz, fotó: H

Objektum: Szászsebesi templom felmérési hosszmetsete

Megnevezés: Szász-Sebesi templom; Hosszmetszet

Helység: Szászsebes

Cím: n.a.

Hrsz: n.a.

Szerzőségi közlés: Szthelo Ottó, Reugebauer Róbert

Szigónó: n.a.

Keltezés: s.a.

Hordozó: papír

Technika: nyomtat

Lépték: n.a.

Méret: 59,5x87 cm

Állapot: sérült

Hagyaték: [Steindl Imre], Szthelo Ottó

Megjegyzés: Wiener Bauhütte I. évf., 19. lap; 102544-102547-ig és 102807-102812-ig összetartozó anyag

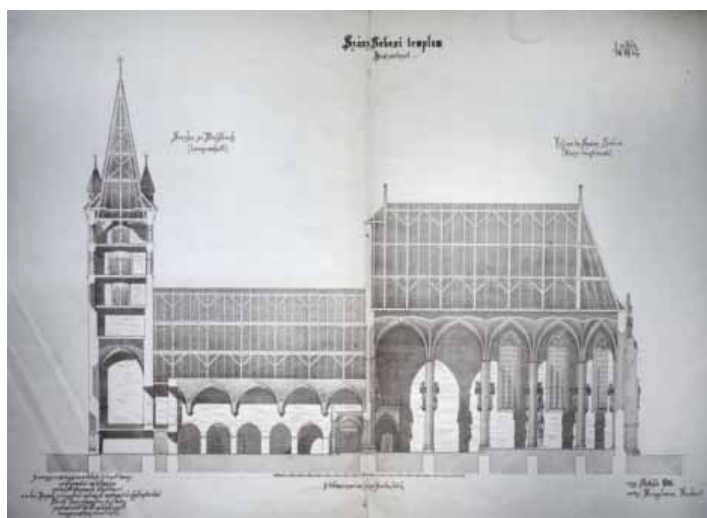
**Jelzet: 102812**

Eredeti jelzet: n.a.

Tervrajz, hallgatói rajz, fotó: H

Objektum: Szászsebesi templom felmérési alaprajza

Megnevezés: Szász-Sebesi templom; Alaprajz

Helység: Szászsebes

Cím: n.a.

Hrsz: n.a.

Szerzőségi közlés: Simkó István, Santhó István

Szigónó: n.a.

Keltezés: s.a.

Hordozó: papír

Technika: nyomtat

Lépték: n.a.

Méret: 56,5x59,5 cm

Állapot: jó

Hagyaték: [Steindl Imre]

Megjegyzés: Wiener Bauhütte I. évf., 16. lap; 102544-102547-ig és 102807-102812-ig összetartozó anyag

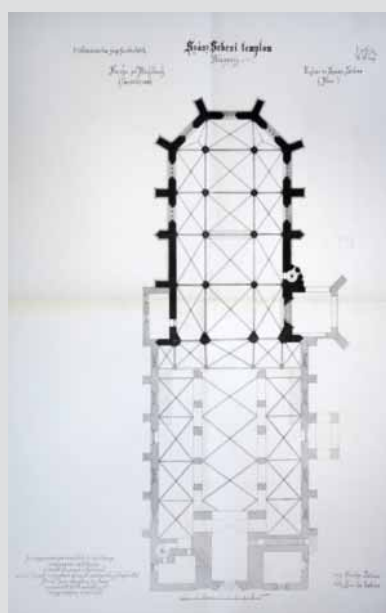
**Jelzet: 102813**

Eredeti jelzet: n.a.

Tervrajz, hallgatói rajz, fotó: H

Objektum: Besztercebányai templom

Megnevezés: Részletek a besztercebányai főtemplom keresztelő medenzéjéről. (Bronz.)

Helység: Besztercebánya

Cím: n.a.

Hrsz: n.a.

Szerzőségi közlés: Gyárfás Jenő, Koderle Emil

Szigónó: n.a.

Keltezés: s.a.

Hordozó: papír

Technika: nyomtat

Lépték: n.a.

Méret: 59,5x43,3 cm

Állapot: jó

Hagyaték: [Steindl Imre]

Megjegyzés: Wiener Bauhütte I. évf., 15. lap; 102357-102358-ig és 102813-102820-ig összetartozó anyag

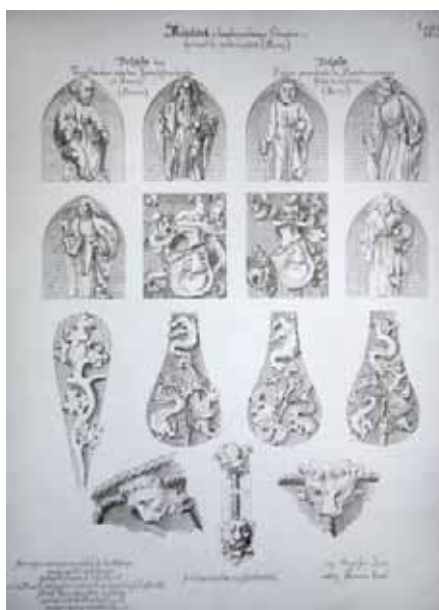

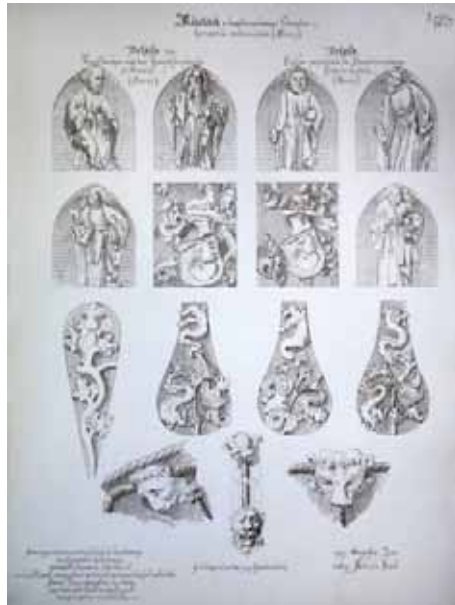

Jelzet: **102814**
 Eredeti jelzet: n.a.
 Tervrajz, hallgatói rajz, fotó: H
 Objektum: Besztercebányai templom, keresztelőmedence részletei
 Megnevezés: Részletek a besztercebányai főtemplom keresztelő medenzéjéről. (Bronz.)
 Helység: Besztercebánya
 Cím: n.a.
 Hrsz: n.a.
 Szerzőségi közlés: Gyárfás Jenő, Koderle Emil
 Szignó: n.a.
 Keltezés: s.a.
 Hordozó: papír
 Technika: nyomat
 Lépték: n.a.
 Méret: 59,5x43,3 cm
 Állapot: jó
 Hagyaték: [Steindl Imre]
 Megjegyzés: Wiener Bauhütte I. évf., 15. lap;
 102357-102358-ig és 102813-102820-ig összetartozó anyag

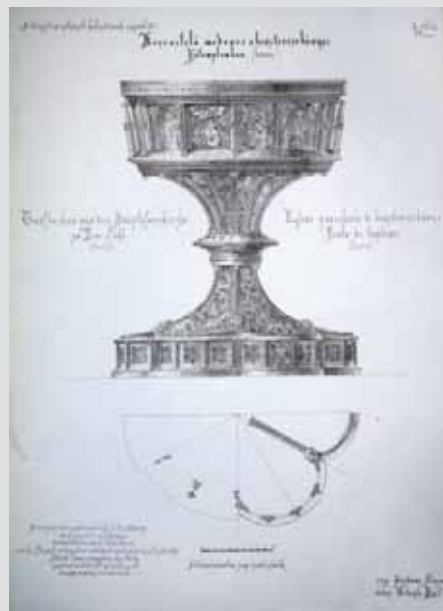

Jelzet: **102815**
 Eredeti jelzet: n.a.
 Tervrajz, hallgatói rajz, fotó: H
 Objektum: Besztercebányai templom,
 Megnevezés: Keresztelő medence a besztercebányai Főtemplomban. (Bronz)
 Helység: Besztercebánya
 Cím: n.a.
 Hrsz: n.a.
 Szerzőségi közlés: Herbácz Alajos, Koderle Emil
 Szignó: n.a.
 Keltezés: s.a.
 Hordozó: papír
 Technika: nyomat
 Lépték: n.a.
 Méret: 58,5x42,5 cm
 Állapot: jó
 Hagyaték: [Steindl Imre]
 Megjegyzés: Wiener Bauhütte I. évf., 34. lap;
 102357-102358-ig és 102813-102820-ig összetartozó anyag

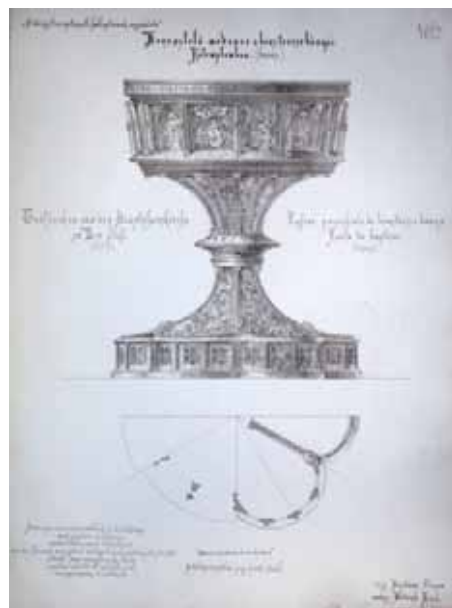

Jelzet: **102816**
 Eredeti jelzet: n.a.
 Tervrajz, hallgatói rajz, fotó: H
 Objektum: Besztercebányai templom
 Megnevezés: Keresztelő medence a besztercebányai Főtemplomban. (Bronz)
 Helység: Besztercebánya
 Cím: n.a.
 Hrsz: n.a.
 Szerzőségi közlés: Herbácz Alajos, Koderle Emil
 Szignó: n.a.
 Keltezés: s.a.
 Hordozó: papír
 Technika: nyomat
 Lépték: n.a.
 Méret: 58,5x42,5 cm
 Állapot: jó
 Hagyaték: [Steindl Imre]
 Megjegyzés: Wiener Bauhütte I. évf., 34. lap;
 102357-102358-ig és 102813-102820-ig összetartozó anyag

Jelzet: **102817**

Eredeti jelzet: n.a.

Tervrajz, hallgatói rajz, fotó: H

Objektum: Besztercebányai templom oratóriuma

Megnevezés: Besztercebányai plébánia templom oratorium

Alaprajza

Helység: Besztercebánya

Cím: n.a.

Hrsz: n.a.

Szerzőségi közlés: Santho István, Jankó Samu

Szignó: n.a.

Keltezés: s.a.

Hordozó: papír

Technika: nyomtat

Lépték: n.a.

Méret: 40x52 cm

Állapot: jó

Hagyaték: [Steindl Imre]

Megjegyzés: Wiener Bauhütte I. évf., 3. lap;

102357-102358-ig és 102813-102820-ig összetartozó anyag

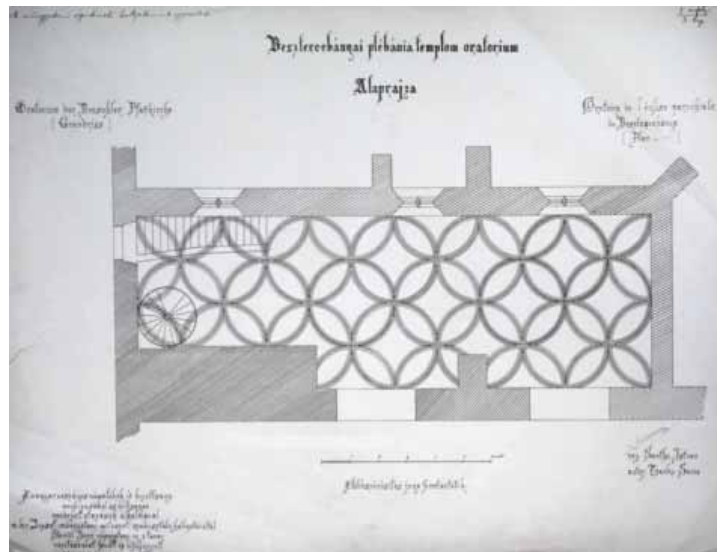

Jelzet: **102818**

Eredeti jelzet: n.a.

Tervrajz, hallgatói rajz, fotó: H

Objektum: Besztercebányai templom

Megnevezés: Besztercebányai plébánia templom,

Borbálakápolna, oratórium és sekrestye Hoszmetszet

Helység: Besztercebánya

Cím: n.a.

Hrsz: n.a.

Szerzőségi közlés: Santho István, Sigray János

Szignó: n.a.

Keltezés: s.a.

Hordozó: papír

Technika: nyomtat

Lépték: n.a.

Méret: 59,7x86,5 cm

Állapot: jó

Hagyaték: [Steindl Imre]

Megjegyzés: Wiener Bauhütte I. évf., 4-5. lap; 102357-102358-ig

és 102813-102820-ig összetartozó anyag

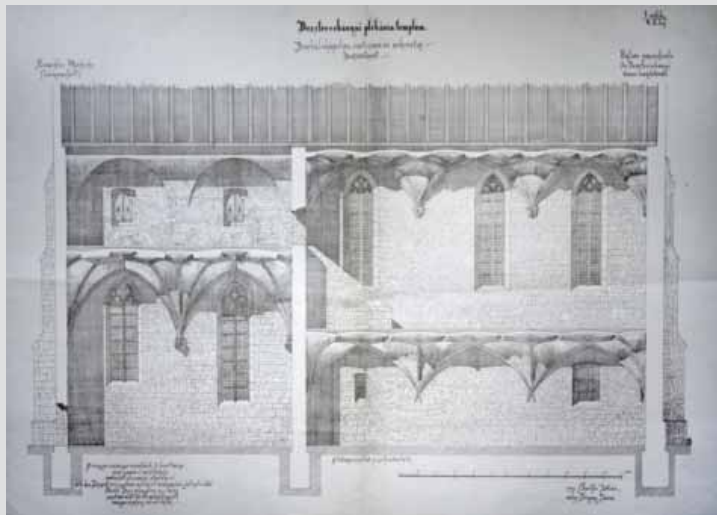

Jelzet: **102819**

Eredeti jelzet: n.a.

Tervrajz, hallgatói rajz, fotó: H

Objektum: Besztercebányai templom Borbála-kápolnája

Megnevezés: Besztercebányai plébánia templom Borbálakápolna

Metszete

Helység: Besztercebánya

Cím: n.a.

Hrsz: n.a.

Szerzőségi közlés: Santho István

Szignó: n.a.

Keltezés: s.a.

Hordozó: papír

Technika: nyomtat

Lépték: n.a.

Méret: 60x43,5 cm

Állapot: jó

Hagyaték: [Steindl Imre]

Megjegyzés: Wiener Bauhütte I. évf., 7. lap; 102357-

102358-ig és 102813-102820-ig összetartozó anyag



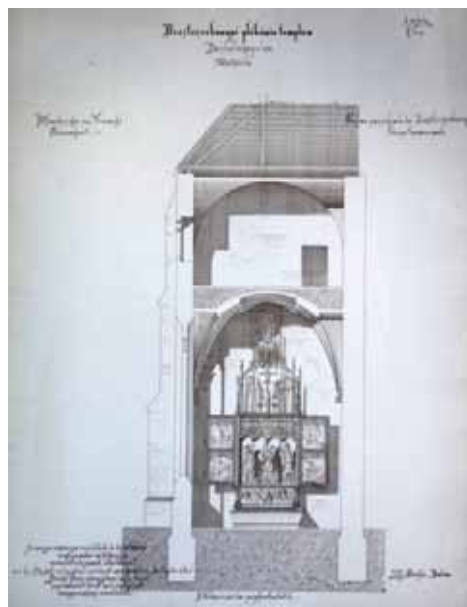

Jelzet: **102820**
 Eredeti jelzet: n.a.
 Tervrajz, hallgatói rajz, fotó: H
 Objektum: Besztercebányai templom Borbála-kápolnája
 Megnevezés: Besztercebányai plébánia templom,
 Borbálakápolna, Metszete
 Helység: Besztercebánya
 Cím: n.a.
 Hrsz: n.a.
 Szerzőségi közlés: Santho István
 Szignó: n.a.
 Keltezés: s.a.
 Hordozó: papír
 Technika: nyomat
 Lépték: n.a.
 Méret: 60x43,5 cm
 Állapot: jó
 Hagyaték: [Steindl Imre]
 Megjegyzés: Wiener Bauhütte I. évf., 7. lap;
 102357-102358-ig és 102813-102820-ig összetartozó anyag

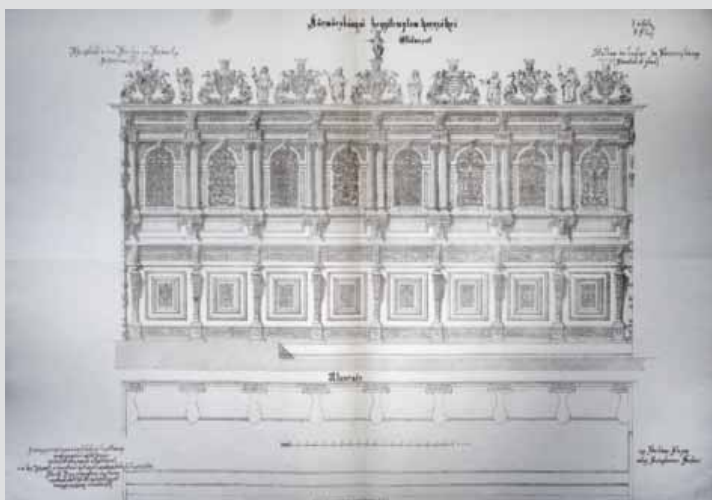

Jelzet: **102821**
 Eredeti jelzet: n.a.
 Tervrajz, hallgatói rajz, fotó: H
 Objektum: Kőrmöcbányai hegyitemplom karszékének
 felmérési rajza
 Megnevezés: Kőrmöcbányai hegyitemplom karszékéi, Előlnézet
 Helység: Kőrmöcbánya
 Cím: n.a.
 Hrsz: n.a.
 Szerzőségi közlés: Herbácz Alajos, Neugebauer Norbert
 Szignó: n.a.
 Keltezés: s.a.
 Hordozó: papír
 Technika: nyomat
 Lépték: n.a.
 Méret: 59,5x98,4 cm
 Állapot: jó
 Hagyaték: [Steindl Imre]
 Megjegyzés: Wiener Bauhütte I. évf., 8-9. lap;
 102821-102826-ig összetartozó anyag

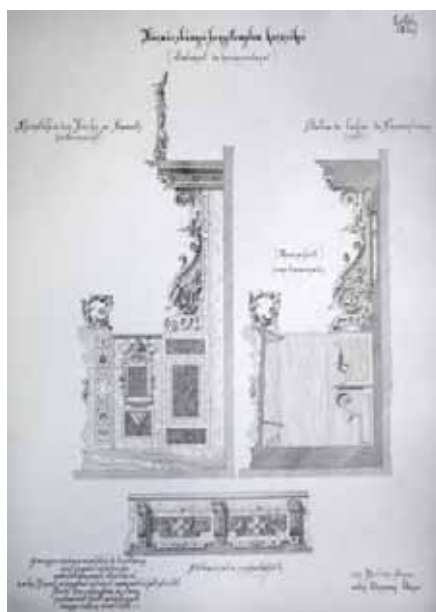

Jelzet: **102822**
 Eredeti jelzet: n.a.
 Tervrajz, hallgatói rajz, fotó: H
 Objektum: Kőrmöcbányai hegyitemplom karszékéi
 Megnevezés: Kőrmöcbányai hegyitemplom karszékéi
 (oldalnézet és kereszt-metszet)
 Helység: Kőrmöcbánya
 Cím: n.a.
 Hrsz: n.a.
 Szerzőségi közlés: Herbácz Alajos, Grozonyi Géza
 Szignó: n.a.
 Keltezés: s.a.
 Hordozó: papír
 Technika: nyomat
 Lépték: n.a.
 Méret: 58,5x42,5 cm
 Állapot: jó
 Hagyaték: [Steindl Imre]
 Megjegyzés: Wiener Bauhütte I. évf., 10. lap;
 102821-102826-ig összetartozó anyag

Jelzet: 102823

Eredeti jelzet: n.a.

Tervrajz, hallgatói rajz, fotó: H

Objektum: Körmöcbányai hegyitemplom karszéke

Megnevezés: Részletek a körmöcbányai hegyitemplom karszékeiről

Helység: Körmöcbánya

Cím: n.a.

Hrsz: n.a.

Szerzőségi közlés: Linde, Kiss István

Szignó: n.a.

Keltezés: s.a.

Hordozó: papír

Technika: nyomat

Lépték: n.a.

Méret: 59,5x43 cm

Állapot: jó

Hagyaték: [Steindl Imre]

Megjegyzés: Wiener Bauhütte I. évf., 11. lap;

102821-102826-ig összetartozó anyag

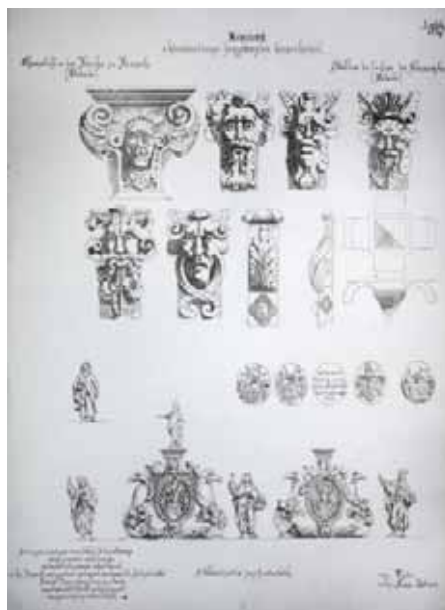
**Jelzet: 102824**

Eredeti jelzet: n.a.

Tervrajz, hallgatói rajz, fotó: H

Objektum: Körmöcbányai hegyitemplom karszékeinek felmérési rajza

Megnevezés: Részletek a körmöcbányai hegyitemplom karszékeiről

Helység: Körmöcbánya

Cím: n.a.

Hrsz: n.a.

Szerzőségi közlés: Linde, Kiss István

Szignó: n.a.

Keltezés: s.a.

Hordozó: papír

Technika: nyomat

Lépték: n.a.

Méret: 59,5x43 cm

Állapot: jó

Hagyaték: [Steindl Imre]

Megjegyzés: Wiener Bauhütte I. évf., 11. lap;

102821-102826-ig összetartozó anyag

**Jelzet: 102825**

Eredeti jelzet: n.a.

Tervrajz, hallgatói rajz, fotó: H

Objektum: Körmöcbányai hegyitemplom karszéke

Megnevezés: Körmöcbányai hegyitemplom karszékei Előlnézet

Helység: Körmöcbánya

Cím: n.a.

Hrsz: n.a.

Szerzőségi közlés: Herbácz Alajos, Neugebauer Norbert

Szignó: n.a.

Keltezés: s.a.

Hordozó: papír

Technika: nyomat

Lépték: n.a.

Méret: 59,5x98,4 cm

Állapot: jó

Hagyaték: [Steindl Imre]

Megjegyzés: Wiener Bauhütte I. évf., 8-9. lap; 102821-102826-ig összetartozó anyag

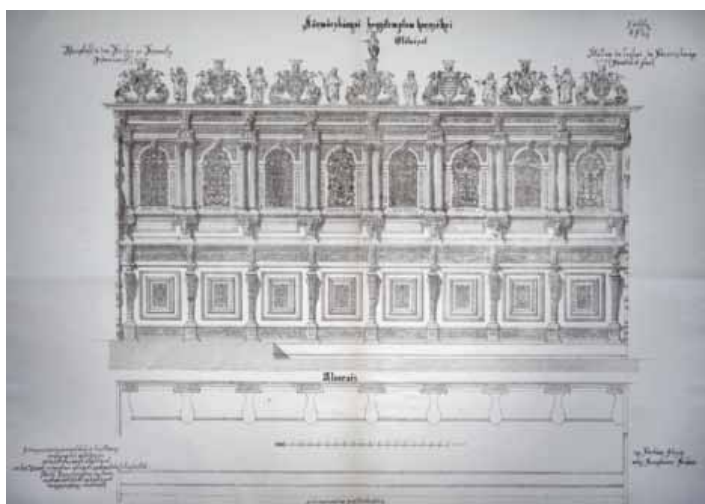



Jelzet: **102826**
 Eredeti jelzet: n.a.
 Tervrajz, hallgatói rajz, fotó: H
 Objektum: Kőrmöcbányai hegyitemplom karszéke
 Megnevezés: Részletek a kőrmöcbányai hegyitemplom karszékeiről
 Helység: Kőrmöcbánya
 Cím: n.a.
 Hrsz: n.a.
 Szerzőségi közlés: Kiss István
 Szignó: n.a.
 Keltezés: s.a.
 Hordozó: papír
 Technika: nyomtatás
 Lépték: n.a.
 Méret: 86,7x59,5 cm
 Állapot: sérült
 Hagyaték: [Steindl Imre]
 Megjegyzés: Wiener Bauhütte I. évf., 12-13. lap;
 102821-102826-ig összetartozó anyag

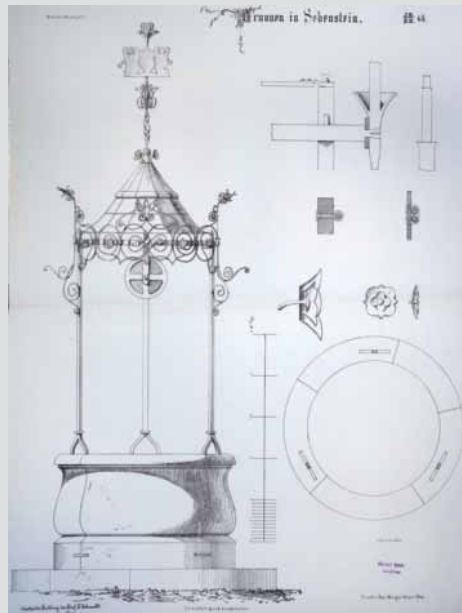

Jelzet: **102827**
 Eredeti jelzet: n.a.
 Tervrajz, hallgatói rajz, fotó: H
 Objektum: Seebenstein-i kút rajza
 Megnevezés: Brunnen in Sebenstein
 Helység: Seebenstein
 Cím: n.a.
 Hrsz: n.a.
 Szerzőségi közlés: n.a.
 Szignó: n.a.
 Keltezés: 1864.
 Hordozó: papír
 Technika: nyomtatás
 Lépték: n.a.
 Méret: 68,1x51,3 cm
 Állapot: jó
 Hagyaték: Steindl Imre
 Megjegyzés: Wiener Bauhütte II. évf., II. szem., 68. lap; Pecsét
 jobbra lent: Steindl tanár tulajdona,
 102827-102829-ig összetartozó anyag

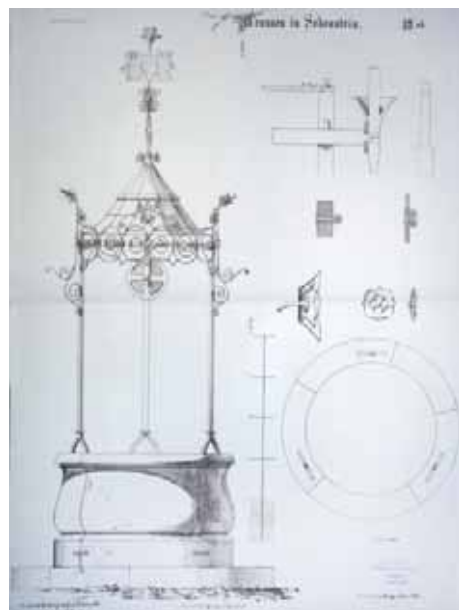

Jelzet: **102828**
 Eredeti jelzet: n.a.
 Tervrajz, hallgatói rajz, fotó: H
 Objektum: Seebenstein-i kút rajza
 Megnevezés: Brunnen in Sebenstein
 Helység: Seebenstein
 Cím: n.a.
 Hrsz: n.a.
 Szerzőségi közlés: n.a.
 Szignó: n.a.
 Keltezés: 1864.
 Hordozó: papír
 Technika: nyomtatás
 Lépték: n.a.
 Méret: 68,7x51 cm
 Állapot: jó
 Hagyaték: Steindl Imre
 Megjegyzés: Wiener Bauhütte II. évf., II. szem., 68. lap;
 102827-102829-ig összetartozó anyag



Jelzet: **102829**

Eredeti jelzet: n.a.

Tervrajz, hallgatói rajz, fotó: H

Objektum: Seebenstein-i kút rajza

Megnevezés: Brunnen in Sebenstein

Helység: Seebenstein

Cím: n.a.

Hrsz: n.a.

Szerzőségi közlés: n.a.

Szignó: n.a.

Keltezés: 1864.

Hordozó: papír

Technika: nyomtatás

Lépték: n.a.

Méret: 68,7x51 cm

Állapot: jó

Hagyaték: Steindl Imre

Megjegyzés: Wiener Bauhütte II. évf., II. szem., 68. lap; Felirat:

Unter der Leitung des Prof. F. Schmidt, der erchuet von F. Beuter

102827-102829-ig összetartozó anyag

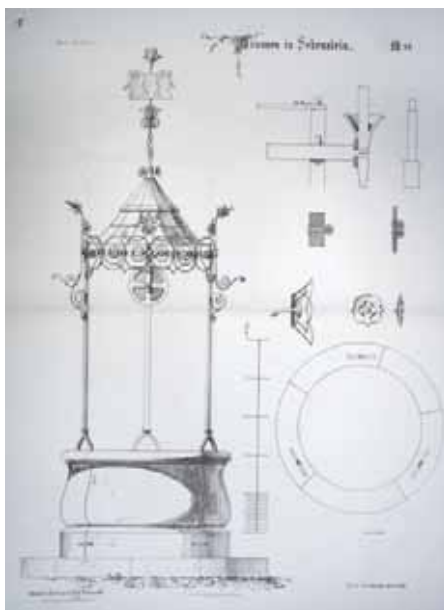

Jelzet: **102830**

Eredeti jelzet: n.a.

Tervrajz, hallgatói rajz, fotó: H

Objektum: Laach-i apátság kapujának felmérési rajza

Megnevezés: Portal der Abtei Laach

Helység: Laach

Cím: n.a.

Hrsz: n.a.

Szerzőségi közlés: n.a.

Szignó: n.a.

Keltezés: 1864.

Hordozó: papír

Technika: nyomtatás

Lépték: n.a.

Méret: 71,7x47,1 cm

Állapot: jó

Hagyaték: [Steindl Imre]

Megjegyzés: Wiener Bauhütte II. évf., I. szem., 25. lap

102830-102831-ig összetartozó anyag

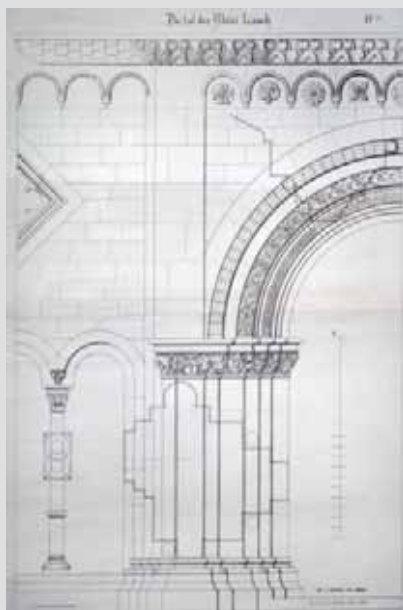

Jelzet: **102831**

Eredeti jelzet: n.a.

Tervrajz, hallgatói rajz, fotó: H

Objektum: Laach-i apátság kapujának felmérési rajza

Megnevezés: Portal der Abtei Laach

Helység: Laach

Cím: n.a.

Hrsz: n.a.

Szerzőségi közlés: n.a.

Szignó: n.a.

Keltezés: 1864.

Hordozó: papír

Technika: nyomtatás

Lépték: n.a.

Méret: 76,2x54,9 cm

Állapot: jó

Hagyaték: [Steindl Imre]

Megjegyzés: Wiener Bauhütte II. évf., I. szem., 25. lap

102830-102831-ig összetartozó anyag

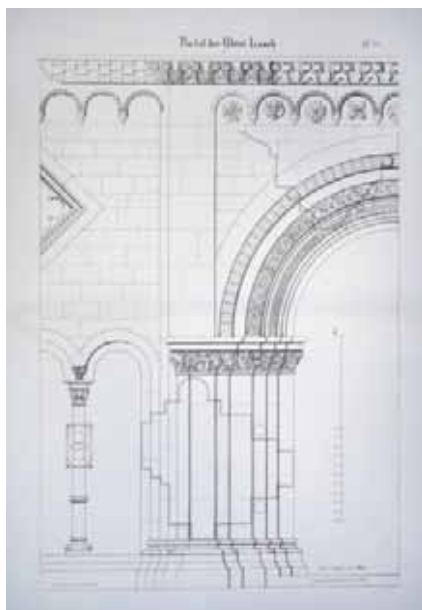

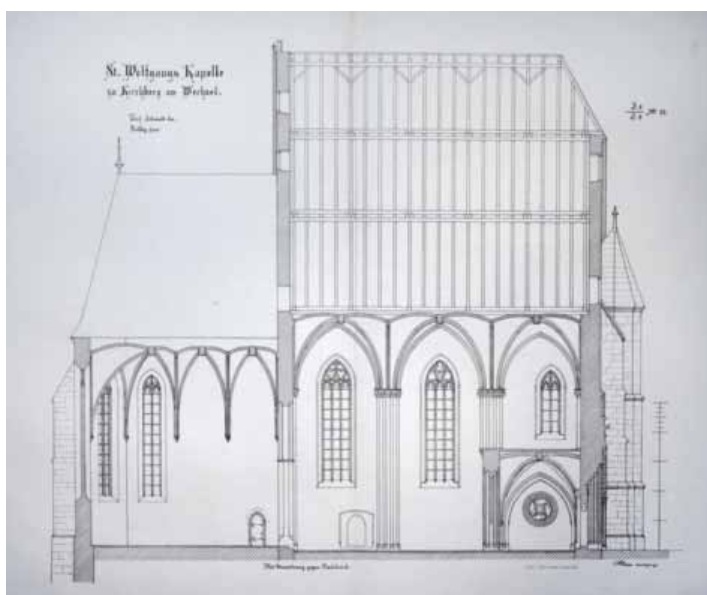

Jelzet: **102832**
 Eredeti jelzet: n.a.
 Tervrajz, hallgatói rajz, fotó: H
 Objektum: Kirchberg am Wechsel-i templom felmérési hosszmetzete
 Megnevezés: St. Wolfgang's Kapelle zu Kirchber am Wechsel
 Helység: Kirchber am Wechsel
 Cím: n.a.
 Hrsz: n.a.
 Szerzőségi közlés: n.a.
 Szignó: n.a.
 Keltezés: 1863.
 Hordozó: papír
 Technika: nyomat
 Lépték: n.a.
 Méret: 55x75,8 cm
 Állapot: jó
 Hagyaték: [Steindl Imre]
 Megjegyzés: Wiener Bauhütte II. évf., II. szem., 23. lap
 felirat: Prof. Schmidt bir. Röllig fecit.
 102832-102836-ig összetartozó anyag

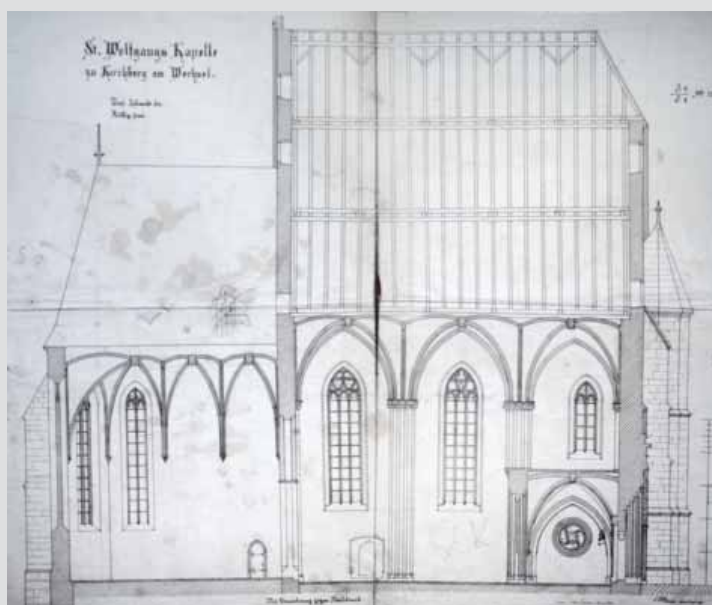

Jelzet: **102833**
 Eredeti jelzet: n.a.
 Tervrajz, hallgatói rajz, fotó: H
 Objektum: Kirchberg am Wechsel-i templom felmérési hosszmetzete
 Megnevezés: St. Wolfgang's Kapelle zu Kirchber am Wechsel
 Helység: Kirchber am Wechsel
 Cím: n.a.
 Hrsz: n.a.
 Szerzőségi közlés: n.a.
 Szignó: n.a.
 Keltezés: 1863.
 Hordozó: papír
 Technika: nyomat
 Lépték: n.a.
 Méret: 47,5x56,2 cm
 Állapot: rossz
 Hagyaték: [Steindl Imre]
 Megjegyzés: Wiener Bauhütte II. évf., II. szem., 23. lap
 felirat: Prof. Schmidt bir. Röllig fecit.
 102832-102836-ig összetartozó anyag

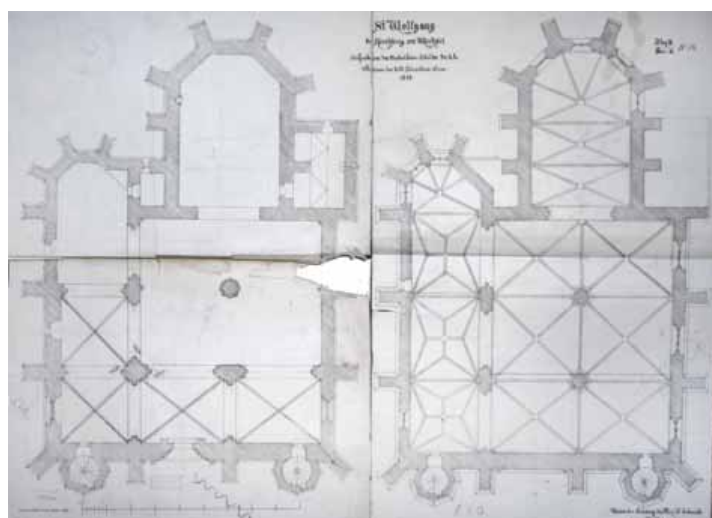

Jelzet: **102834**
 Eredeti jelzet: n.a.
 Tervrajz, hallgatói rajz, fotó: H
 Objektum: Kirchberg am Wechsel-i templom felmérési alaprajza
 Megnevezés: St. Wolfgang's Kapelle zu Kirchber am Wechsel
 Helység: Kirchber am Wechsel
 Cím: n.a.
 Hrsz: n.a.
 Szerzőségi közlés: n.a.
 Szignó: n.a.
 Keltezés: 1862.
 Hordozó: papír
 Technika: nyomat
 Lépték: n.a.
 Méret: 57,5x77 cm
 Állapot: rossz
 Hagyaték: Schulek Frigyes
 Megjegyzés: Két darabban van. Wiener Bauhütte II. évf., II. szem., 12. lap; 102832-102836-ig összetartozó anyag

Jelzet: 102835

Eredeti jelzet: n.a.

Tervrajz, hallgatói rajz, fotó: H

Objektum: Kirchberg am Wechsel-i templom felmérési alaprajza

Megnevezés: St. Wolfgang Kapelle zu Kirchber am Wechsel

Helység: Kirchber am Wechsel

Cím: n.a.

Hrsz: n.a.

Szerzőségi közlés: Schulek Frigyes

Szignó: n.a.

Keltezés: 1862.

Hordozó: papír

Technika: nyomtat

Lépték: n.a.

Méret: 62x78,7 cm

Állapot: rossz

Hagyaték: Schulek Frigyes

Megjegyzés: Wiener Bauhütte II. évf., II. szem., 12. lap;

102831-102836-ig összetartozó anyag 102831-102836-ig

összetartozó anyag

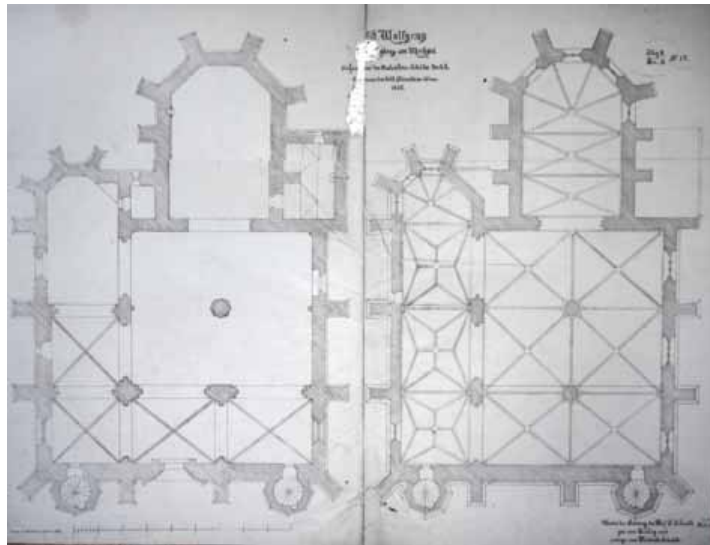
**Jelzet: 102836**

Eredeti jelzet: n.a.

Tervrajz, hallgatói rajz, fotó: H

Objektum: Kirchberg am Wechsel-i templom felmérési alaprajza

Megnevezés: St. Wolfgang Kapelle zu Kirchber am Wechsel

Helység: Kirchber am Wechsel

Cím: n.a.

Hrsz: n.a.

Szerzőségi közlés: Schulek Frigyes

Szignó: n.a.

Keltezés: 1862.

Hordozó: papír

Technika: nyomtat

Lépték: n.a.

Méret: 65,2x92 cm

Állapot: jó

Hagyaték: Schulek Frigyes

Megjegyzés: Wiener Bauhütte II. évf., II. szem., 12. lap;

102831-102836-ig összetartozó anyag

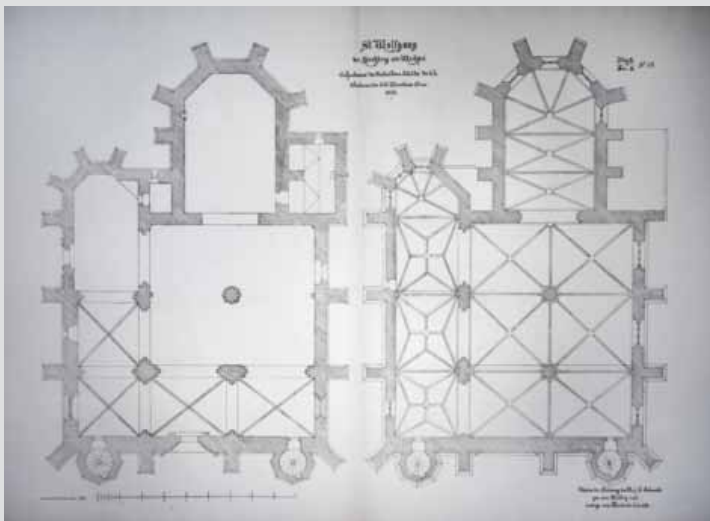
**Jelzet: 102837**

Eredeti jelzet: n.a.

Tervrajz, hallgatói rajz, fotó: H

Objektum: Deutsch-Altenburg-i templom szentélyének alaprajza

Megnevezés: Grundrik des Prefbnteriums der Kirche zu

Deutsch-Altenburg

Helység: Deutsch-Altenburg

Cím: n.a.

Hrsz: n.a.

Szerzőségi közlés: Schulek Frigyes

Szignó: n.a.

Keltezés: 1862.

Hordozó: papír

Technika: nyomtat

Lépték: n.a.

Méret: 65,2x93,5 cm

Állapot: jó

Hagyaték: Schulek Frigyes

Megjegyzés: Wiener Bauhütte II. évf., II. szem., 31. lap;

102837-102838-ig összetartozó anyag

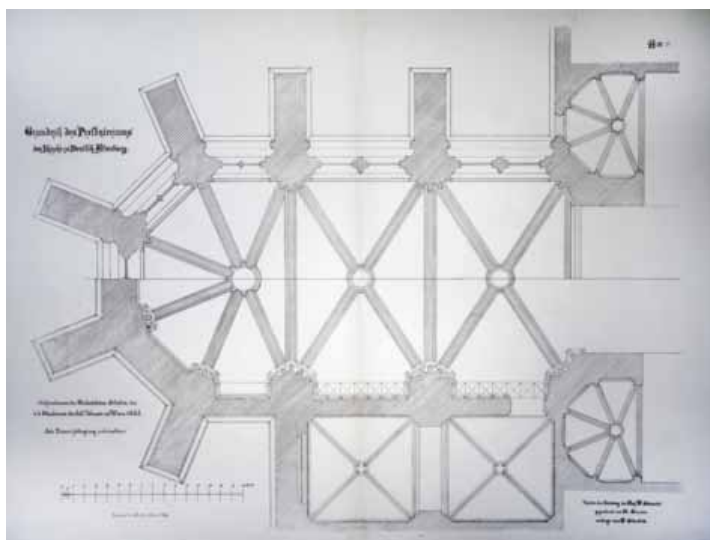

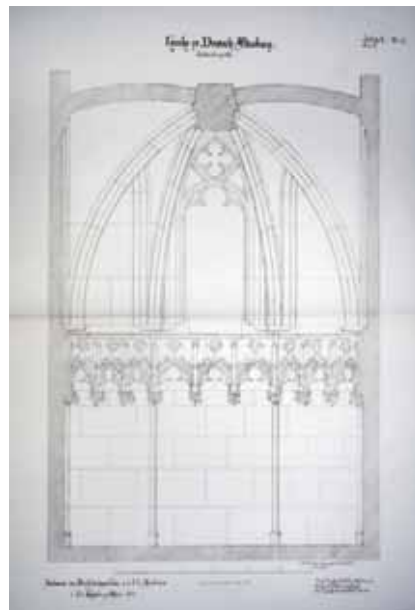

Jelzet: **102838**
 Eredeti jelzet: n.a.
 Tervrajz, hallgatói rajz, fotó: H
 Objektum: Deutsch-Altenburg-i templom szentélyének
 felmérési keresztmetszete
 Megnevezés: Seitenkapelle Kirche zu Deutsch-Altenburg
 Helység: Deutsch-Altenburg
 Cím: n.a.
 Hrsz: n.a.
 Szerzőségi közlés: Carl Marcus
 Szignó: n.a.
 Keltezés: 1863.
 Hordozó: papír
 Technika: nyomat
 Lépték: n.a.
 Méret: 76,2x54,9 cm
 Állapot: jó
 Hagyaték: [Steindl Imre]
 Megjegyzés: Wiener Bauhütte II. évf., II. szem., 13. lap;
 102837-102838-ig összetartozó anyag

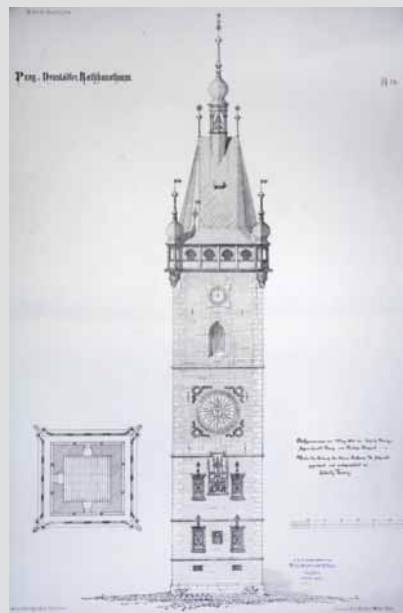

Jelzet: **102839**
 Eredeti jelzet: n.a.
 Tervrajz, hallgatói rajz, fotó: H
 Objektum: Prágai városháza tornyának felmérési rajza
 Megnevezés: Prag. Neustadter Rathausurm
 Helység: Prága
 Cím: n.a.
 Hrsz: n.a.
 Szerzőségi közlés: Schulcz Ferenc
 Szignó: n.a.
 Keltezés: 1864.
 Hordozó: papír
 Technika: nyomat
 Lépték: n.a.
 Méret: 73,7x48,5 cm
 Állapot: jó
 Hagyaték: Schulcz Ferenc; Steindl Imre
 Megjegyzés: Wiener Bauhütte II. évf., II. szem., 73. lap;
 102839-102841-ig összetartozó anyag

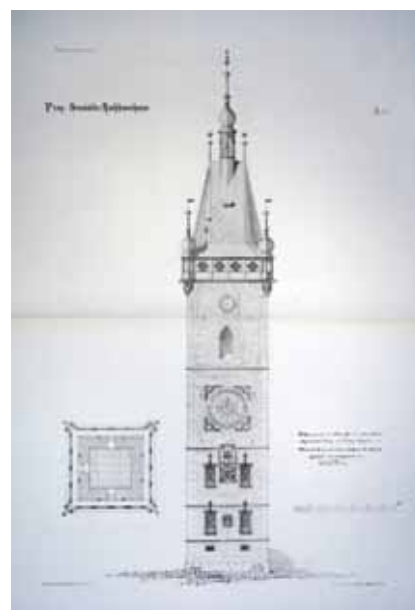

Jelzet: **102840**
 Eredeti jelzet: n.a.
 Tervrajz, hallgatói rajz, fotó: H
 Objektum: Prágai városháza tornyának felmérési rajza
 Megnevezés: Prag. Neustadter Rathausurm
 Helység: Prága
 Cím: n.a.
 Hrsz: n.a.
 Szerzőségi közlés: Schulcz Ferenc; Segenscmidt Ferenc;
 Prokop Ágoston
 Szignó: n.a.
 Keltezés: 1864.
 Hordozó: papír
 Technika: nyomat
 Lépték: n.a.
 Méret: 85,2x58,9 cm
 Állapot: jó
 Hagyaték: Schulcz Ferenc; Steindl Imre
 Megjegyzés: Wiener Bauhütte II. évf., II. szem., 73. lap;
 102839-102841-ig összetartozó anyag

**Jelzet: 102841**

Eredeti jelzet: n.a.

Tervrajz, hallgatói rajz, fotó: H

Objektum: Prágai városháza tornyának felmérési rajza

Megnevezés: Prag. Neustadter Rathausurm

Helység: Prága

Cím: n.a.

Hrsz: n.a.

Szerzőségi közlés: Schulcz Ferenc, Segenscnmidt Ferenc,

Prokop Ágoston

Szignó: n.a.

Keltezés: 1864.

Hordozó: papír

Technika: nyomtat

Lépték: n.a.

Méret: 73,9x48,9 cm

Állapot: jó

Hagyaték: Schulcz Ferenc; Steindl Imre

Megjegyzés: Wiener Bauhütte II. évf., II. szem., 73. lap;

102839-102841-ig összetartozó anyag

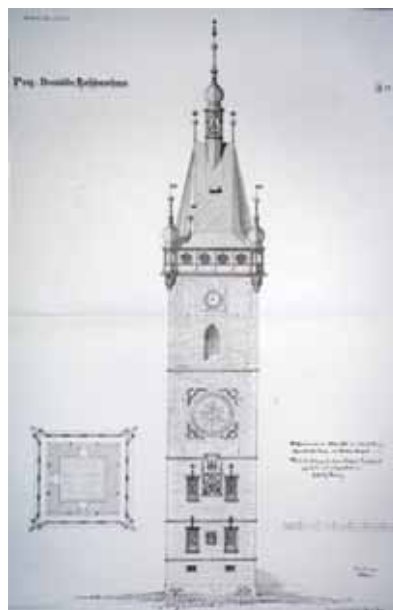
**Jelzet: 102842**

Eredeti jelzet: n.a.

Tervrajz, hallgatói rajz, fotó: H

Objektum: Braunau am Inn-i St.Stefanskirche részletei

Megnevezés: Reiseskizzen aus Braunau am Inn. Oberösterreich.

St.Stefanskirche

Helység: Braunau am Inn

Cím: n.a.

Hrsz: n.a.

Szerzőségi közlés: Schulcz Ferenc

Szignó: n.a.

Keltezés: 1864.

Hordozó: papír

Technika: nyomtat

Lépték: n.a.

Méret: 49x73,7 cm

Állapot: jó

Hagyaték: Schulcz Ferenc; Steindl Imre

Megjegyzés: Wiener Bauhütte II. évf., II. szem., 74. lap;

102858-102859-ig és 102862 összetartozó anyag

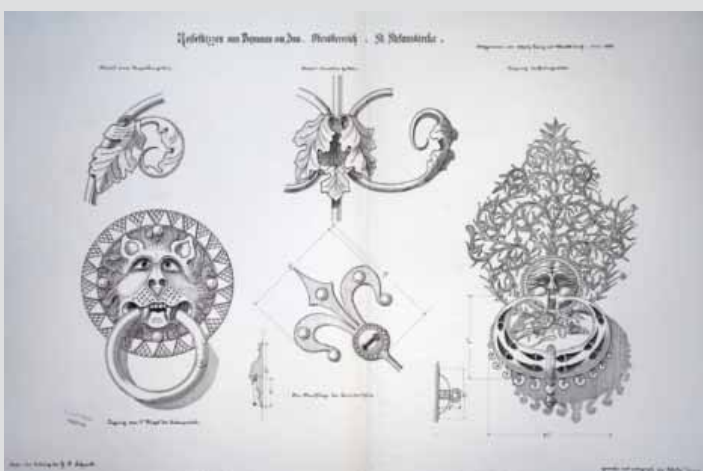
**Jelzet: 102843**

Eredeti jelzet: n.a.

Tervrajz, hallgatói rajz, fotó: H

Objektum: Braunau am Inn-i St.Stefanskirche részletei

Megnevezés: Reiseskizzen aus Braunau am Inn. Oberösterreich.

St.Stefanskirche

Helység: Braunau am Inn

Cím: n.a.

Hrsz: n.a.

Szerzőségi közlés: Schulcz Ferenc

Szignó: n.a.

Keltezés: 1864.

Hordozó: papír

Technika: nyomtat

Lépték: n.a.

Méret: 47,5x67,6 cm

Állapot: jó

Hagyaték: Schulcz Ferenc; Steindl Imre

Megjegyzés: Wiener Bauhütte II. évf., II. szem., 74. lap;

102858-102859-ig és 102862 összetartozó anyag

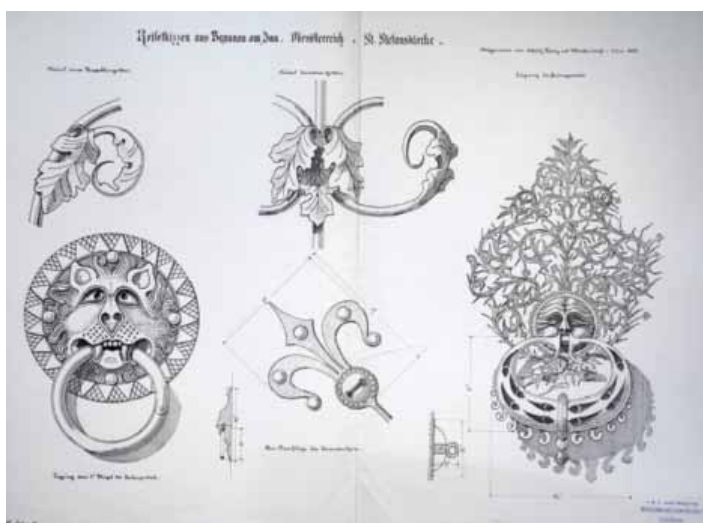

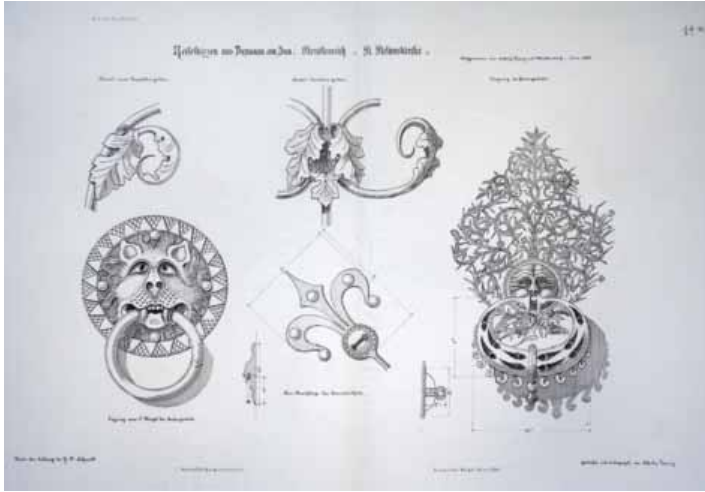

Jelzet: **102844**
 Eredeti jelzet: n.a.
 Tervrajz, hallgatói rajz, fotó: H
 Objektum: Braunau am Inn-i St.Stefanskirche részletei
 Megnevezés: Reiseskizzen aus Braunau am Inn. Oberösterreich.
 St.Stefanskirche
 Helység: Braunau am Inn
 Cím: n.a.
 Hrsz: n.a.
 Szerzőségi közlés: Schulcz Ferenc
 Szignó: n.a.
 Keltezés: 1864.
 Hordozó: papír
 Technika: nyomat
 Lépték: n.a.
 Méret: 54,7x75,6 cm
 Állapot: jó
 Hagyaték: Schulcz Ferenc
 Megjegyzés: Wiener Bauhütte II. évf., II. szem., 74. lap;
 102858-102859-ig és 102862 összetartozó anyag

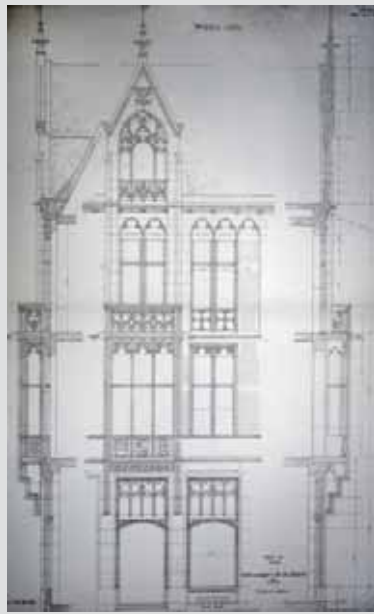

Jelzet: **102845**
 Eredeti jelzet: n.a.
 Tervrajz, hallgatói rajz, fotó: H
 Objektum: Köln-i lakóház homlokzati részlete
 Megnevezés: Wohhaus in Cöln
 Helység: Köln
 Cím: n.a.
 Hrsz: n.a.
 Szerzőségi közlés: Joseph Marker
 Szignó: n.a.
 Keltezés: [1864]
 Hordozó: papír
 Technika: nyomat
 Lépték: n.a.
 Méret: 100,1x61,8 cm
 Állapot: jó
 Hagyaték: Steindl Imre
 Megjegyzés: Wiener Bauhütte II. évf., II. szem., 101. lap;
 102845-102857-ig és 102984-120985-ig összetartozó anyag

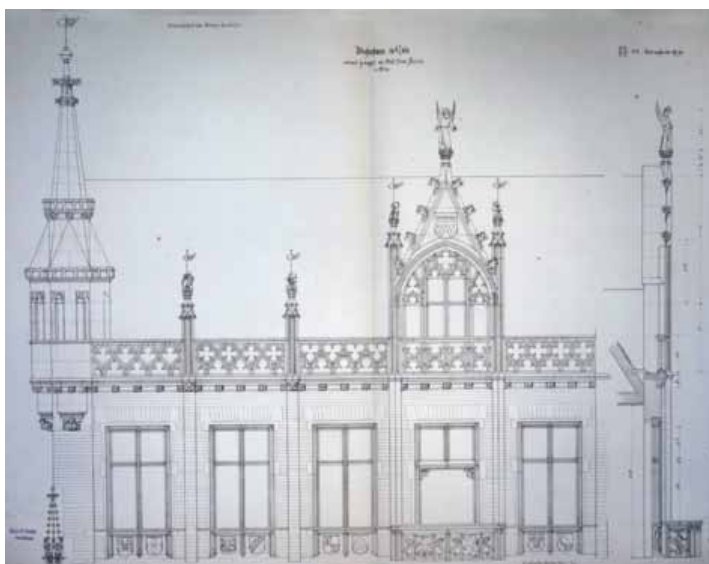

Jelzet: **102846**
 Eredeti jelzet: n.a.
 Tervrajz, hallgatói rajz, fotó: H
 Objektum: Köln-i lakóház homlokzati részlete
 Megnevezés: Wohhaus in Cöln
 Helység: Köln
 Cím: n.a.
 Hrsz: n.a.
 Szerzőségi közlés: n.a.
 Szignó: n.a.
 Keltezés: 1864.
 Hordozó: papír
 Technika: nyomat
 Lépték: n.a.
 Méret: 62x80,3 cm
 Állapot: jó
 Hagyaték: Steindl Imre
 Megjegyzés: Wiener Bauhütte II. évf., II. szem., 104. lap;
 102845-102857-ig és 102984-120985-ig összetartozó anyag

Jelzet: 102847

Eredeti jelzet: n.a.
 Tervrajz, hallgatói rajz, fotó: H
 Objektum: Köln-i lakóház homlokzati részlete
 Megnevezés: Wohhaus in Cöln
 Helység: Köln
 Cím: n.a.
 Hrsz: n.a.
 Szerzőségi közlés: n.a.
 Szignó: n.a.
 Keltezés: 1864.
 Hordozó: papír
 Technika: nyomtatás
 Lépték: n.a.
 Méret: 65,4x93 cm
 Állapot: jó
 Hagyaték: [Steindl Imre]
 Megjegyzés: Wiener Bauhütte II. évf., II. szem., 104. lap;
 102845-102857-ig és 102984-120985-ig összetartozó anyag

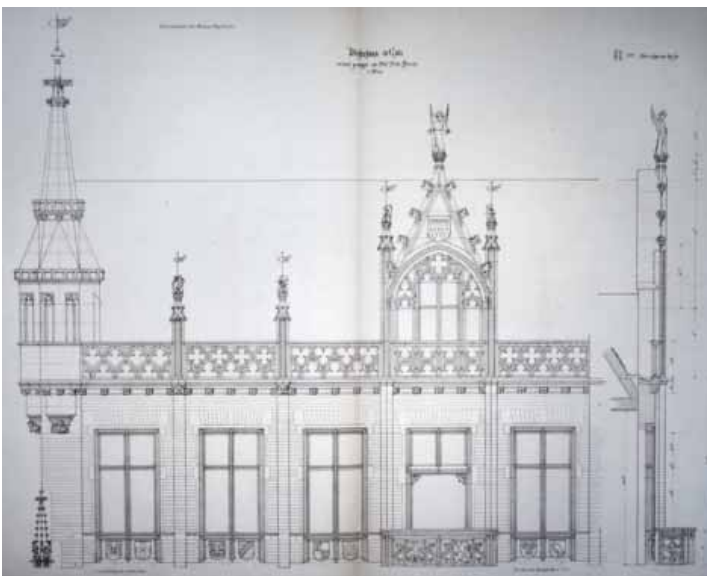
**Jelzet: 102848**

Eredeti jelzet: n.a.
 Tervrajz, hallgatói rajz, fotó: H
 Objektum: Köln-i lakóház részletei
 Megnevezés: Wohhaus in Cöln
 Helység: Köln
 Cím: n.a.
 Hrsz: n.a.
 Szerzőségi közlés: Schwengberger Rudolf
 Szignó: n.a.
 Keltezés: 1864.
 Hordozó: papír
 Technika: nyomtatás
 Lépték: n.a.
 Méret: 102,7x68,3 cm
 Állapot: jó
 Hagyaték: [Steindl Imre]
 Megjegyzés: Wiener Bauhütte II. évf., II. szem., 100. lap;
 102845-102857-ig és 102984-120985-ig összetartozó anyag

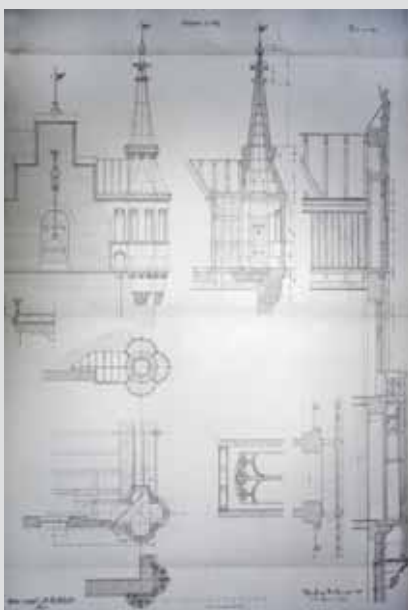
**Jelzet: 102849**

Eredeti jelzet: n.a.
 Tervrajz, hallgatói rajz, fotó: H
 Objektum: Köln-i lakóház részletei
 Megnevezés: Wohhaus in Cöln
 Helység: Köln
 Cím: n.a.
 Hrsz: n.a.
 Szerzőségi közlés: Schwengberger Rudolf
 Szignó: n.a.
 Keltezés: 1864.
 Hordozó: papír
 Technika: nyomtatás
 Lépték: n.a.
 Méret: 96,9x68,1 cm
 Állapot: jó
 Hagyaték: Steindl Imre
 Megjegyzés: Wiener Bauhütte II. évf., II. szem., 100. lap;
 102845-102857-ig és 102984-120985-ig összetartozó anyag

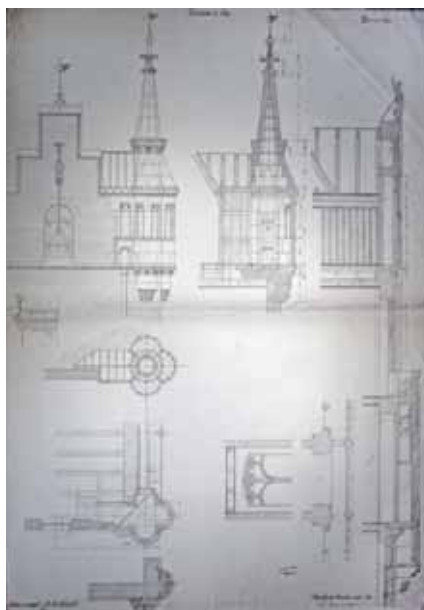

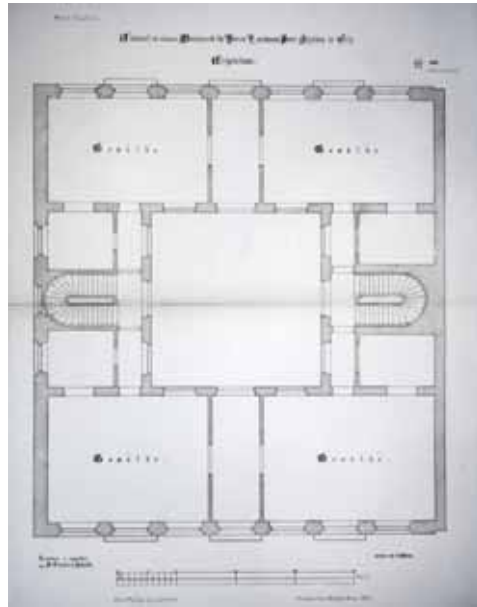

Jelzet: **102850**
 Eredeti jelzet: n.a.
 Tervrajz, hallgatói rajz, fotó: H
 Objektum: Köln-i lakóház alaprajza
 Megnevezés: Entwurf zu einem Wohnhause für Herrn Kaufmann Peter Scaben in Cöln. Erdgeschoß.
 Helység: Köln
 Cím: n.a.
 Hrsz: n.a.
 Szerzőségi közlés: n.a.
 Szignó: n.a.
 Keltezés: 1864.
 Hordozó: papír
 Technika: nyomtatás
 Lépték: n.a.
 Méret: 61,2x48,7 cm
 Állapot: jó
 Hagyaték: [Steindl Imre]
 Megjegyzés: Wiener Bauhütte II. évf., II. szem., 108. lap;
 102845-102857-ig és 102984-120985-ig összetartozó anyag

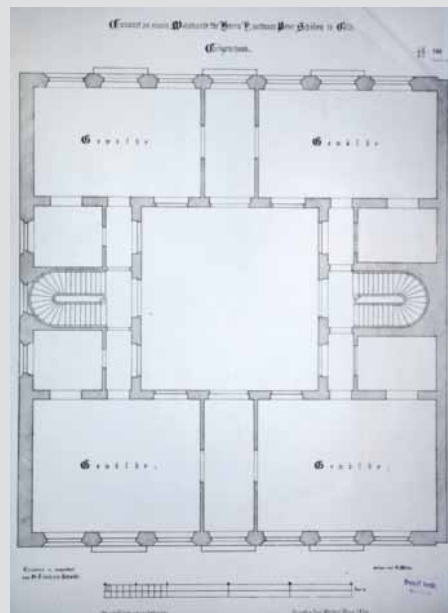

Jelzet: **102851**
 Eredeti jelzet: n.a.
 Tervrajz, hallgatói rajz, fotó: H
 Objektum: Köln-i lakóház alaprajza
 Megnevezés: Entwurf zu einem Wohnhause für Herrn Kausmann Peter Scaben in Cöln. Erdgeschoß.
 Helység: Köln
 Cím: n.a.
 Hrsz: n.a.
 Szerzőségi közlés: O. Müss
 Szignó: n.a.
 Keltezés: 1864.
 Hordozó: papír
 Technika: nyomtatás
 Lépték: n.a.
 Méret: 58,2x43 cm
 Állapot: jó
 Hagyaték: Steindl Imre
 Megjegyzés: Wiener Bauhütte II. évf., II. szem., 108. lap;
 102845-102857-ig és 102984-120985-ig összetartozó anyag



Jelzet: **102852**
 Eredeti jelzet: n.a.
 Tervrajz, hallgatói rajz, fotó: H
 Objektum: Köln-i lakóház homlokzata
 Megnevezés: Entwurf zu einem Wohnhause für Herrn Kausmann Peter Scaben in Cöln. Facade gegen den Domplatz.
 Helység: Köln
 Cím: n.a.
 Hrsz: n.a.
 Szerzőségi közlés: D. Luntz
 Szignó: n.a.
 Keltezés: 1864.
 Hordozó: papír
 Technika: nyomtatás
 Lépték: n.a.
 Méret: 76,2x54,8 cm
 Állapot: jó
 Hagyaték: [Steindl Imre]
 Megjegyzés: Wiener Bauhütte; 102845-102857-ig és
 102984-120985-ig összetartozó anyag

Jelzet: 102853

Eredeti jelzet: n.a.

Tervrajz, hallgatói rajz, fotó: H

Objektum: Köln-i lakóház homlokzata

Megnevezés: Wohnhaus zu Cöln. Facade gegen die Seifengasse

Helység: Köln

Cím: n.a.

Hrsz: n.a.

Szerzőségi közlés: D. Luntz

Szignó: n.a.

Keltezés: 1864.

Hordozó: papír

Technika: nyomtat

Lépték: n.a.

Méret: 76,3x55 cm

Állapot: jó

Hagyaték: [Steindl Imre]

Megjegyzés: Wiener Bauhütte II. évf., II. szem., 109. lap;

102845-102857-ig és 102984-120985-ig összetartozó anyag

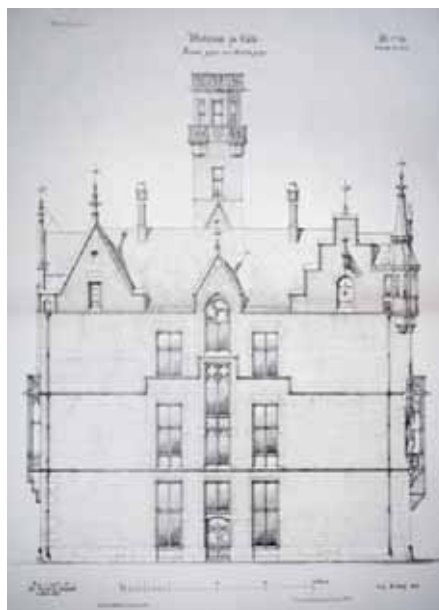
**Jelzet: 102854**

Eredeti jelzet: n.a.

Tervrajz, hallgatói rajz, fotó: H

Objektum: Köln-i lakóház homlokzata

Megnevezés: Wohnhaus zu Cöln. Facade gegen die Seifengasse

Helység: Köln

Cím: n.a.

Hrsz: n.a.

Szerzőségi közlés: D. Luntz

Szignó: n.a.

Keltezés: 1864.

Hordozó: papír

Technika: nyomtat

Lépték: n.a.

Méret: 70,5x50,2 cm

Állapot: jó

Hagyaték: Steindl Imre

Megjegyzés: Wiener Bauhütte II. évf., II. szem., 109. lap;

102845-102857-ig és 102984-120985-ig összetartozó anyag

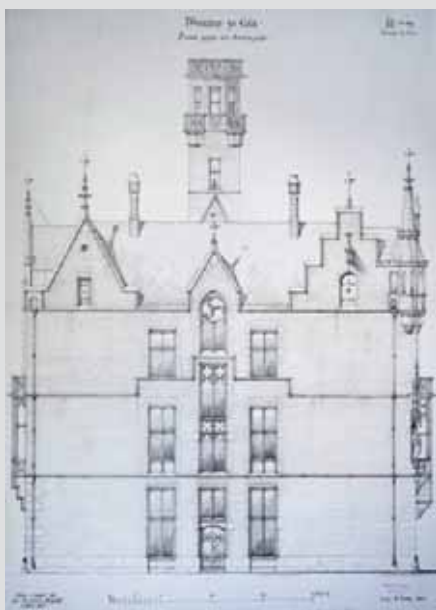
**Jelzet: 102855**

Eredeti jelzet: n.a.

Tervrajz, hallgatói rajz, fotó: H

Objektum: Köln-i lakóház homlokzata

Megnevezés: Eutwurf zu einem Wohnhause für Herrn Kausmann

Peter Scaben in Cöln. Facade gegen Fessenhennen

Helység: Köln

Cím: n.a.

Hrsz: n.a.

Szerzőségi közlés: D. Luntz

Szignó: n.a.

Keltezés: 1864.

Hordozó: papír

Technika: nyomtat

Lépték: n.a.

Méret: 73,8x49,3 cm

Állapot: sérült

Hagyaték: Steindl Imre

Megjegyzés: Wiener Bauhütte II. évf., II. szem., 102. lap;

102845-102857-ig és 102984-120985-ig összetartozó anyag



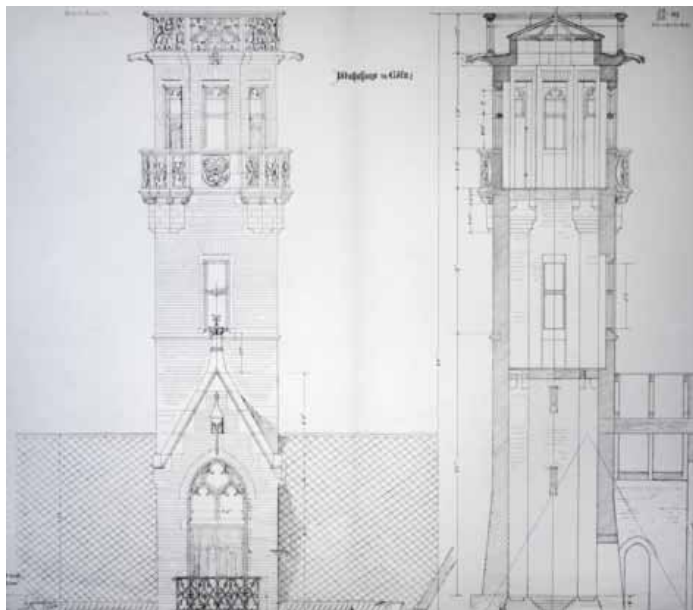

Jelzet: **102856**
 Eredeti jelzet: n.a.
 Tervrajz, hallgatói rajz, fotó: H
 Objektum: Köln-i lakóház toronyának részletei
 Megnevezés: Wohhaus in Cöln
 Helység: Köln
 Cím: n.a.
 Hrsz: n.a.
 Szerzőségi közlés: n.a.
 Szignó: n.a.
 Keltezés: [1864]
 Hordozó: papír
 Technika: nyomat
 Lépték: n.a.
 Méret: 66,1x75,6 cm
 Állapot: sérült
 Hagyaték: Steindl Imre
 Megjegyzés: Wiener Bauhütte II. évf., II. szem., 107. lap;
 102845-102857-ig és 102984-120985-ig összetartozó
 anyag

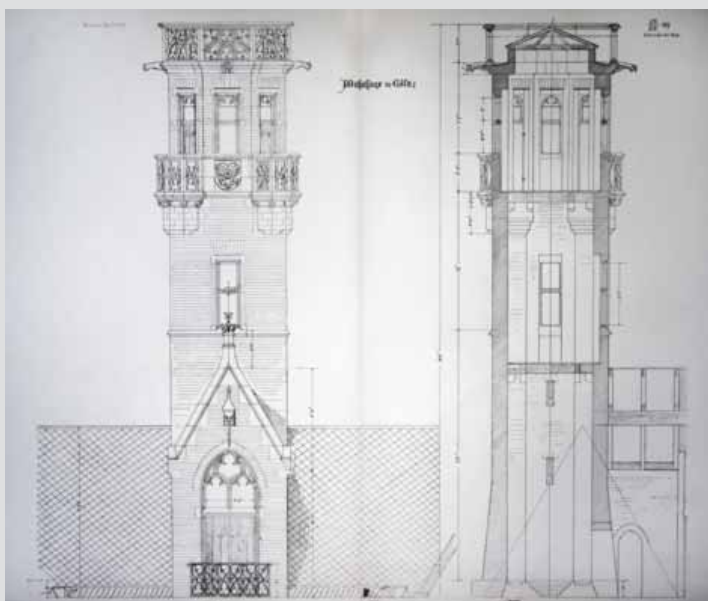

Jelzet: **102857**
 Eredeti jelzet: n.a.
 Tervrajz, hallgatói rajz, fotó: H
 Objektum: Köln-i lakóház toronyának részletei
 Megnevezés: Wohhaus in Cöln
 Helység: Köln
 Cím: n.a.
 Hrsz: n.a.
 Szerzőségi közlés: n.a.
 Szignó: n.a.
 Keltezés: [1864]
 Hordozó: papír
 Technika: nyomat
 Lépték: n.a.
 Méret: 68,2x87,5 cm
 Állapot: jó
 Hagyaték: [Steindl Imre]
 Megjegyzés: Wiener Bauhütte II. évf., II. szem., 107. lap;
 102845-102857-ig és 102984-120985-ig összetartozó anyag

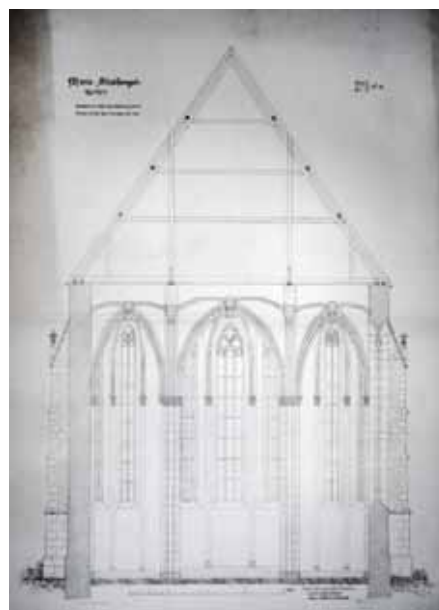

Jelzet: **102858**
 Eredeti jelzet: n.a.
 Tervrajz, hallgatói rajz, fotó: H
 Objektum: Judendorf-Straßengel-i templom keresztmetszete
 Megnevezés: Maria-Strassengel. Querlehnitt.
 Helység: Judendorf-Straßengel
 Cím: n.a.
 Hrsz: n.a.
 Szerzőségi közlés: Schulek Frigyes
 Szignó: n.a.
 Keltezés: 1863.
 Hordozó: papír
 Technika: nyomat
 Lépték: n.a.
 Méret: 93x65,5 cm
 Állapot: sérült
 Hagyaték: Schulek Frigyes; Steindl Imre
 Megjegyzés: Wiener Bauhütte II. évf., II. szem., 18. lap;
 102858-102859-ig és 102862 összetartozó anyag

Jelzet: **102859**

Eredeti jelzet: n.a.

Tervrajz, hallgatói rajz, fotó: H

Objektum: Judendorf-Straßengel-i templom keresztmetszete

Megnevezés: Maria-Strassengel. Querschnitt.

Helység: Judendorf-Straßengel

Cím: n.a.

Hrsz: n.a.

Szerzőségi közlés: Schulek Frigyes

Szignó: n.a.

Keltezés: 1863.

Hordozó: papír

Technika: nyomtatás

Lépték: n.a.

Méret: 80x58,6 cm

Állapot: sérült

Hagyaték: Schulek Frigyes; Steindl Imre

Megjegyzés: Wiener Bauhütte II. évf., II. szem., 18. lap;

102858-102859-ig összetartozó anyag

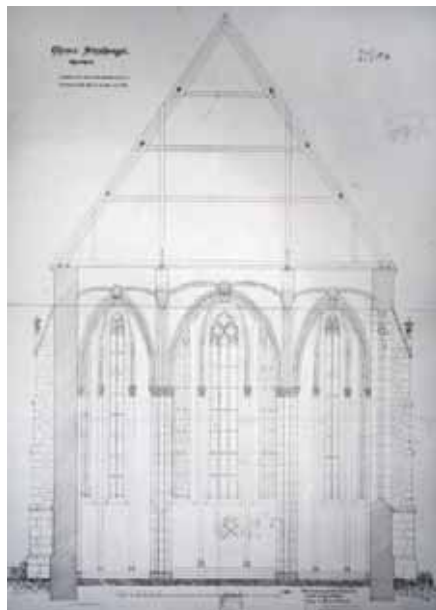

Jelzet: **102860**

Eredeti jelzet: n.a.

Tervrajz, hallgatói rajz, fotó: H

Objektum: Altlerchenfeld-i templom szentségtartó rajza

Megnevezés: Monstranze für die Kirche in Altlerchenfeld

Helység: Altlerchenfeld

Cím: n.a.

Hrsz: n.a.

Szerzőségi közlés: Oskar Laske

Szignó: n.a.

Keltezés: 1864.

Hordozó: papír

Technika: nyomtatás

Lépték: n.a.

Méret: 76,5x54,9 cm

Állapot: jó

Hagyaték: [Steindl Imre]

Megjegyzés: Wiener Bauhütte II. évf., I. szem., 33. lap;

102860-102861-ig összetartozó anyag

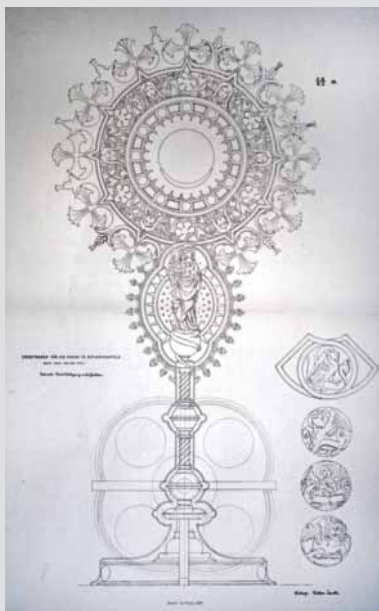

Jelzet: **102861**

Eredeti jelzet: n.a.

Tervrajz, hallgatói rajz, fotó: H

Objektum: Altlerchenfeld-i templom szentségtartó rajza

Megnevezés: Monstranze für die Kirche in Altlerchenfeld

Helység: Altlerchenfeld

Cím: n.a.

Hrsz: n.a.

Szerzőségi közlés: Oskar Laske

Szignó: n.a.

Keltezés: 1864.

Hordozó: papír

Technika: nyomtatás

Lépték: n.a.

Méret: 70,4x44,8 cm

Állapot: jó

Hagyaték: Steindl Imre

Megjegyzés: Wiener Bauhütte II. évf., I. szem., 33. lap;

102860-102861-ig összetartozó anyag

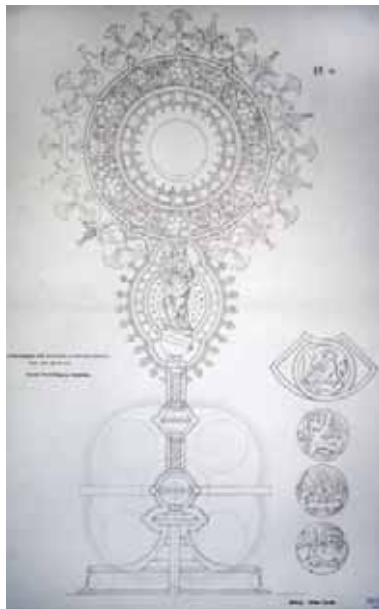

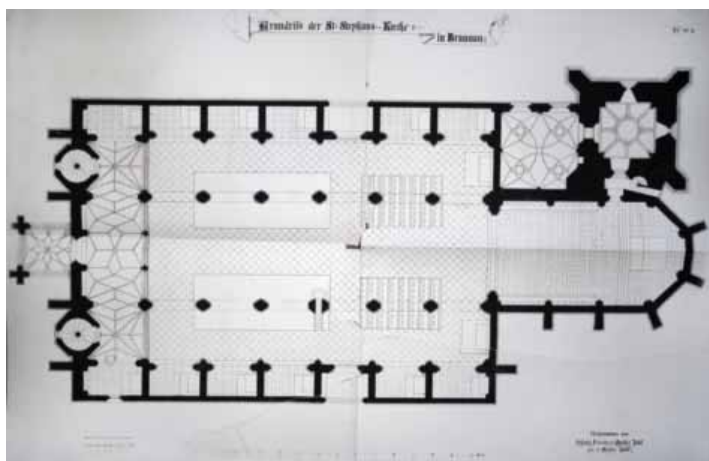

Jelzet: **102862**
 Eredeti jelzet: n.a.
 Tervrajz, hallgatói rajz, fotó: H
 Objektum: Braunau am Inn-i St. Stefanskirche alaprajza
 Megnevezés: Grundrils der St. Stephans kirche in Braunau
 Helység: Braunau am Inn
 Cím: n.a.
 Hrsz: n.a.
 Szerzőségi közlés: Schulz Ferenc, Mocker József
 Szignó: n.a.
 Keltezés: 1864.
 Hordozó: papír
 Technika: nyomat
 Lépték: n.a.
 Méret: 61,5x95,7 cm
 Állapot: rossz
 Hagyaték: [Steindl Imre]
 Megjegyzés: Wiener Bauhütte III. évf., II. szem., 33. lap;
 102843-102844-ig és 102862 összetartozó anyag

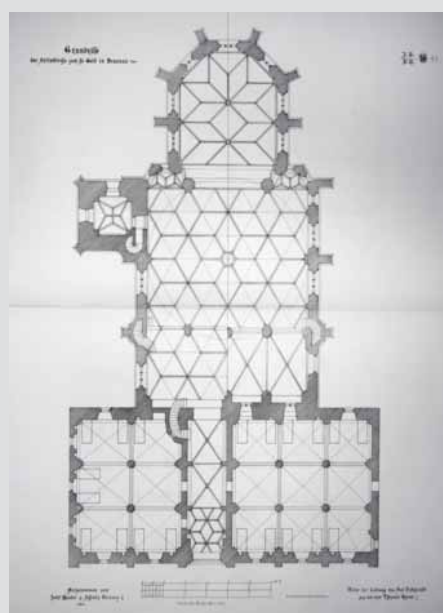

Jelzet: **102863**
 Eredeti jelzet: n.a.
 Tervrajz, hallgatói rajz, fotó: H
 Objektum: Braunau am Inn-i Brügerspitalkirche alaprajza
 Megnevezés: Grundrils der Spitalkirche zum Hl. Geist in Braunau
 Helység: Braunau am Inn
 Cím: n.a.
 Hrsz: n.a.
 Szerzőségi közlés: Schulz Ferenc, Mocker József
 Szignó: n.a.
 Keltezés: 1864.
 Hordozó: papír
 Technika: nyomat
 Lépték: n.a.
 Méret: 93x65,4 cm
 Állapot: jó
 Hagyaték: Schulcz Ferenc; Steindl Imre
 Megjegyzés: Wiener Bauhütte II. évf., II. szem., 43. lap;
 102863-102871-ig összetartozó anyag



Jelzet: **102864**
 Eredeti jelzet: n.a.
 Tervrajz, hallgatói rajz, fotó: H
 Objektum: Braunau am Inn-i Brügerspitalkirche keresztmetszete
 Megnevezés: Quersschnitt der Spitalkirche zum Hl. Geist in Braunau 1863
 Helység: Braunau am Inn
 Cím: n.a.
 Hrsz: n.a.
 Szerzőségi közlés: Schulz Ferenc, Mocker József
 Szignó: n.a.
 Keltezés: 1864.
 Hordozó: papír
 Technika: nyomat
 Lépték: n.a.
 Méret: 93,5x65,2 cm
 Állapot: jó
 Hagyaték: Schulcz Ferenc; Steindl Imre
 Megjegyzés: Wiener Bauhütte II. évf., II. szem., 44. lap;
 102863-102871-ig összetartozó anyag



Jelzet: **102865**

Eredeti jelzet: n.a.

Tervrajz, hallgatói rajz, fotó: H

Objektum: Braunau am Inn-i Brügerspitalkirche keresztmetszete

Megnevezés: Querschnitt der Spitalkirche zum Hl. Geisst in Braunau 1863

Helység: Braunau am Inn

Cím: n.a.

Hrsz: n.a.

Szerzőségi közlés: Schulz Ferenc, Mocker József

Szignó: n.a.

Keltezés: 1865.

Hordozó: papír

Technika: nyomtat

Lépték: n.a.

Méret: 82,7x56,7 cm

Állapot: jó

Hagyaték: Schulz Ferenc; Steindl Imre

Megjegyzés: Wiener Bauhütte II. évf., II. szem., 44. lap;

102863-102871-ig összetartozó anyag

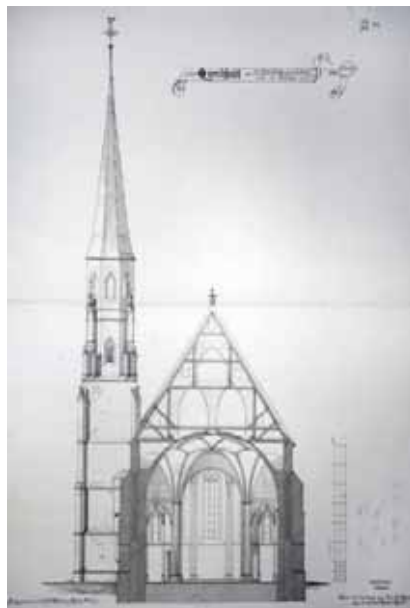

Jelzet: **102866**

Eredeti jelzet: n.a.

Tervrajz, hallgatói rajz, fotó: H

Objektum: Braunau am Inn-i Brügerspitalkirche hosszszetszete

Megnevezés: Langenschnitt der Spitalkirche zum Heil. Geisst in Braunau

Helység: Braunau am Inn

Cím: n.a.

Hrsz: n.a.

Szerzőségi közlés: Schulz Ferenc, Mocker József

Szignó: n.a.

Keltezés: 1864.

Hordozó: papír

Technika: nyomtat

Lépték: n.a.

Méret: 65,4x93,8 cm

Állapot: jó

Hagyaték: Schulz Ferenc; Steindl Imre

Megjegyzés: Wiener Bauhütte II. évf., II. szem., 45. lap;

102863-102871-ig összetartozó anyag

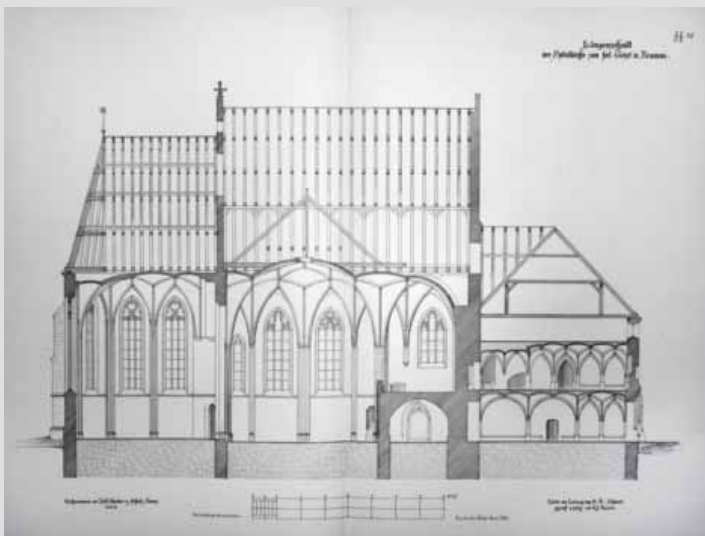

Jelzet: **102867**

Eredeti jelzet: n.a.

Tervrajz, hallgatói rajz, fotó: H

Objektum: Braunau am Inn-i Brügerspitalkirche hosszszetszete

Megnevezés: Langenschnitt der Spitalkirche zum Heil. Geisst in Braunau

Helység: Braunau am Inn

Cím: n.a.

Hrsz: n.a.

Szerzőségi közlés: Schulz Ferenc, Mocker József

Szignó: n.a.

Keltezés: 1864.

Hordozó: papír

Technika: nyomtat

Lépték: n.a.

Méret: 56x74 cm

Állapot: jó

Hagyaték: Schulz Ferenc; Steindl Imre

Megjegyzés: Wiener Bauhütte II. évf., II. szem., 45. lap;

102863-102871-ig összetartozó anyag

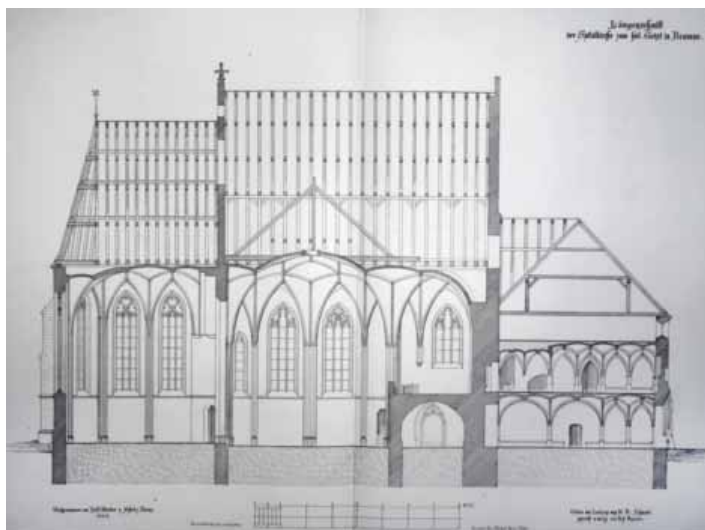

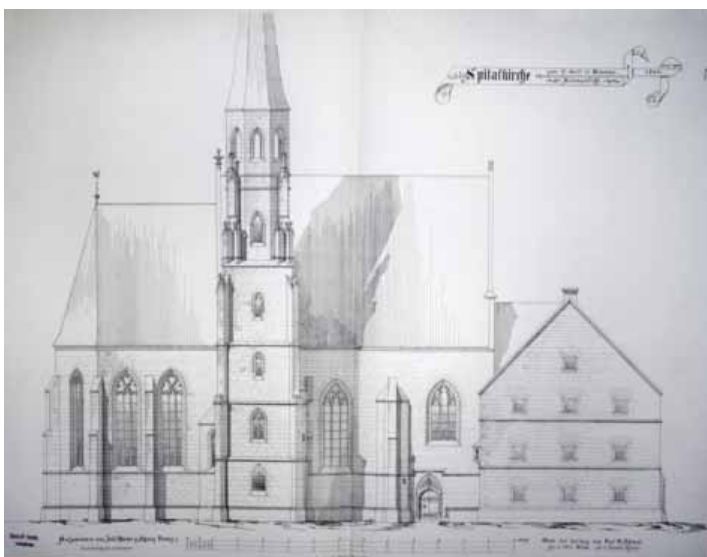

Jelzet: **102868**
 Eredeti jelzet: n.a.
 Tervrajz, hallgatói rajz, fotó: H
 Objektum: Braunau am Inn-i Brügerspitalkirche homlokzata
 Megnevezés: Spitalkirche zum Hl. Geist in Braunau. Seilenanssirth 1863
 Helység: Braunau am Inn
 Cím: n.a.
 Hrsz: n.a.
 Szerzőségi közlés: Schulz Ferenc, Mocker József
 Szignó: n.a.
 Keltezés: 1864.
 Hordozó: papír
 Technika: nyomat
 Lépték: n.a.
 Méret: 58,5x75 cm
 Állapot: jó
 Hagyaték: Schulcz Ferenc; Steindl Imre
 Megjegyzés: Wiener Bauhütte II. évf., II. szem., 46. lap;
 102863-102871-ig összetartozó anyag

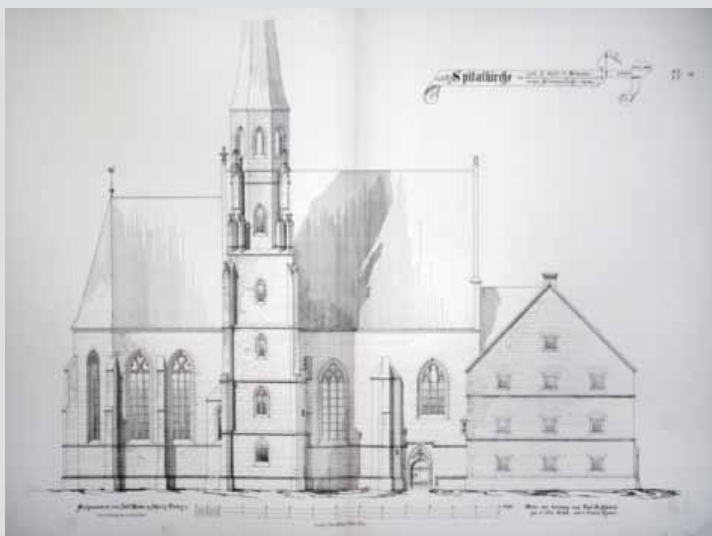

Jelzet: **102869**
 Eredeti jelzet: n.a.
 Tervrajz, hallgatói rajz, fotó: H
 Objektum: Braunau am Inn-i Brügerspitalkirche homlokzata
 Megnevezés: Spitalkirche zum Hl. Geist in Braunau. Seilenanssirth 1863
 Helység: Braunau am Inn
 Cím: n.a.
 Hrsz: n.a.
 Szerzőségi közlés: Schulz Ferenc, Mocker József
 Szignó: n.a.
 Keltezés: 1864.
 Hordozó: papír
 Technika: nyomat
 Lépték: n.a.
 Méret: 65,2x93,5 cm
 Állapot: jó
 Hagyaték: Schulcz Ferenc; Steindl Imre
 Megjegyzés: Wiener Bauhütte II. évf., II. szem., 46. lap;
 102863-102871-ig összetartozó anyag

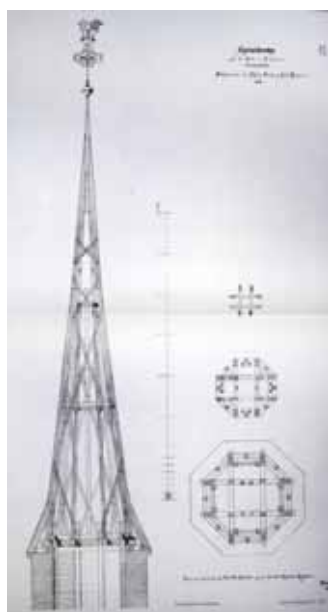

Jelzet: **102870**
 Eredeti jelzet: n.a.
 Tervrajz, hallgatói rajz, fotó: H
 Objektum: Braunau am Inn-i Brügerspitalkirche torony részletei
 Megnevezés: Spitalkirche zum Hl. Geist in Braunau Thurmdachsruhl.
 Helység: Braunau am Inn
 Cím: n.a.
 Hrsz: n.a.
 Szerzőségi közlés: Schulz Ferenc, Mocker József
 Szignó: n.a.
 Keltezés: 1864.
 Hordozó: papír
 Technika: nyomat
 Lépték: n.a.
 Méret: 77,3x43,8 cm
 Állapot: jó
 Hagyaték: Schulcz Ferenc; Steindl Imre
 Megjegyzés: Wiener Bauhütte II. évf., II. szem., 54. lap;
 102863-102871-ig összetartozó anyag

**Jelzet: 102871**

Eredeti jelzet: n.a.

Tervrajz, hallgatói rajz, fotó: H

Objektum: Braunau am Inn-i Brügerspitalkirche torony részletei

Megnevezés: Spitalkirche zum Hl. Geisst in Braunau Thurm-
dachsrühl.

Helység: Braunau am Inn

Cím: n.a.

Hrsz: n.a.

Szerzőségi közlés: Schulz Ferenc, Mocker József

Szignó: n.a.

Keltezés: 1864.

Hordozó: papír

Technika: nyomtat

Lépték: n.a.

Méret: 93x65,5 cm

Állapot: jó

Hagyaték: Schulz Ferenc; Steindl Imre

Megjegyzés: Wiener Bauhütte II. évf., II. szem., 54. lap;

102863-102871-ig összetartozó anyag

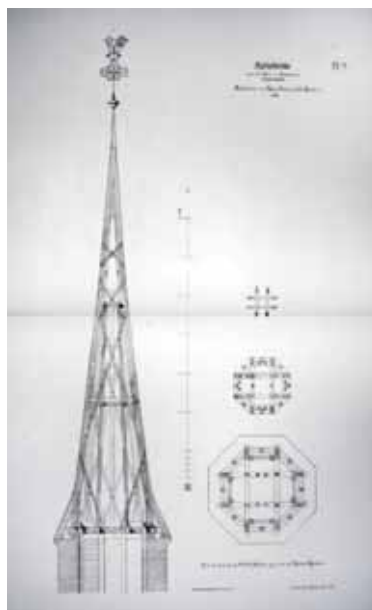
**Jelzet: 102872**

Eredeti jelzet: n.a.

Tervrajz, hallgatói rajz, fotó: H

Objektum: Kassai Szent Mihály kápolna alaprajzai

Megnevezés: St. Michaels Kapelle in Kaschrau. Grundrilsse.

Helység: Kassa

Cím: n.a.

Hrsz: n.a.

Szerzőségi közlés: Theodor Reuter

Szignó: n.a.

Keltezés: 1863.

Hordozó: papír

Technika: nyomtat

Lépték: n.a.

Méret: 59,7x76,2 cm

Állapot: sérült

Hagyaték: [Steindl Imre]

Megjegyzés: Wiener Bauhütte II. évf., II. szem., 6. lap;

102872-102878-ig összetartozó anyag

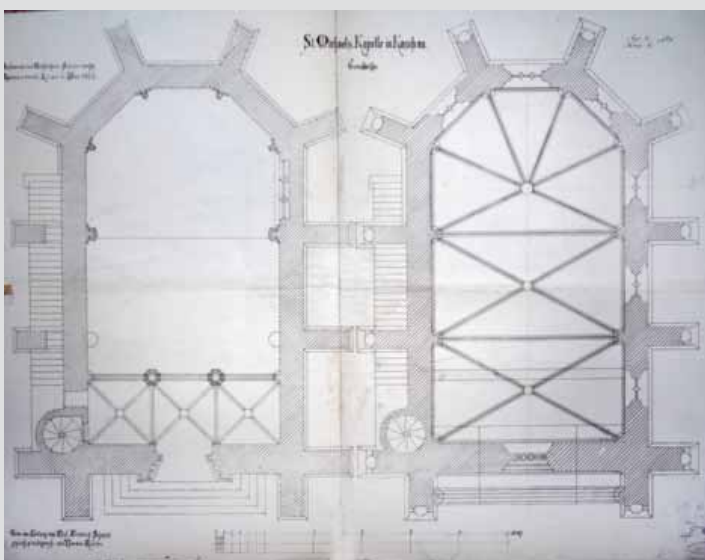
**Jelzet: 102873**

Eredeti jelzet: n.a.

Tervrajz, hallgatói rajz, fotó: H

Objektum: Kassai Szent Mihály kápolna alaprajzai

Megnevezés: St. Michaels Kapelle in Kaschrau. Grundrilsse.

Helység: Kassa

Cím: n.a.

Hrsz: n.a.

Szerzőségi közlés: Theodor Reuter

Szignó: n.a.

Keltezés: 1864.

Hordozó: papír

Technika: nyomtat

Lépték: n.a.

Méret: 65,5x93 cm

Állapot: jó

Hagyaték: Steindl Imre

Megjegyzés: Wiener Bauhütte II. évf., II. szem., 6. lap;

122872-102878-ig összetartozó anyag

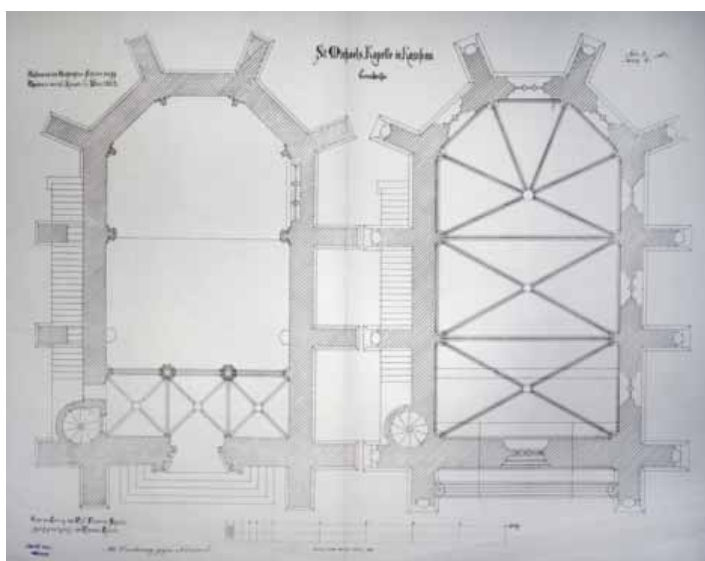

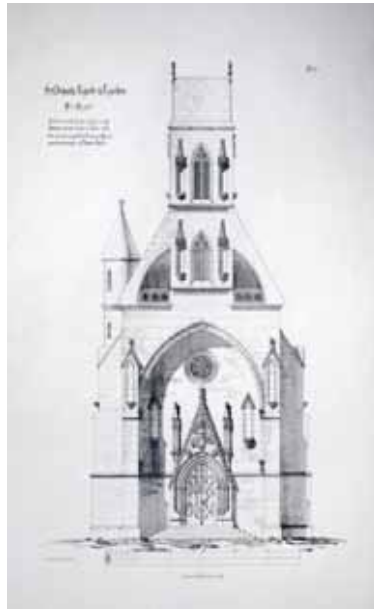

Jelzet: **102874**
 Eredeti jelzet: n.a.
 Tervrajz, hallgatói rajz, fotó: H
 Objektum: Kassai Szent Mihály kápolna homlokzata
 Megnevezés: St. Michaels Kapelle in Kaschau. Stirnansicht.
 Helység: Kassa
 Cím: n.a.
 Hrsz: n.a.
 Szerzőségi közlés: Theodor Reuter
 Szignó: n.a.
 Keltezés: 1864.
 Hordozó: papír
 Technika: nyomat
 Lépték: n.a.
 Méret: 54,2x38 cm
 Állapot: jó
 Hagyaték: [Steindl Imre]
 Megjegyzés: Wiener Bauhütte II. évf., II. szem., 40. lap;
 102872-102878-ig összetartozó anyag



Jelzet: **102875**
 Eredeti jelzet: n.a.
 Tervrajz, hallgatói rajz, fotó: H
 Objektum: Kassai Szent Mihály kápolna homlokzata
 Megnevezés: St. Michaels Kapelle in Kaschau. Stirnansicht.
 Helység: Kassa
 Cím: n.a.
 Hrsz: n.a.
 Szerzőségi közlés: Theodor Reuter
 Szignó: n.a.
 Keltezés: 1864.
 Hordozó: papír
 Technika: nyomat
 Lépték: n.a.
 Méret: 94,2x65,5 cm
 Állapot: jó
 Hagyaték: [Steindl Imre]
 Megjegyzés: Wiener Bauhütte II. évf., II. szem., 40. lap;
 102872-102878-ig összetartozó anyag

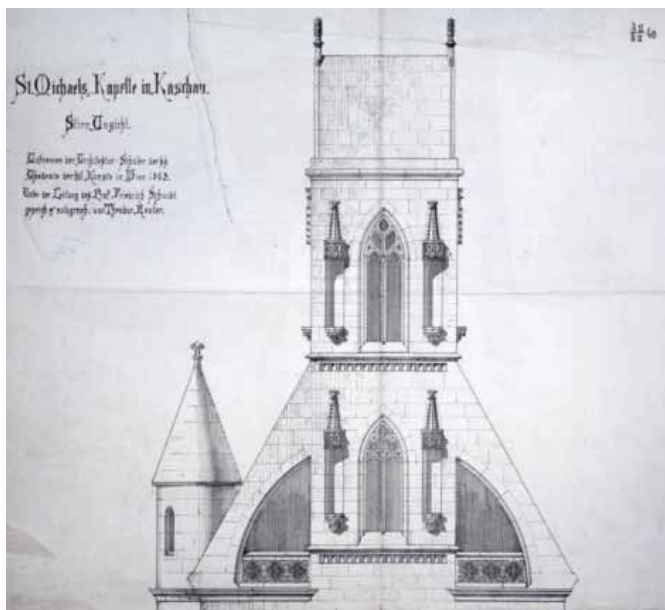

Jelzet: **102876**
 Eredeti jelzet: n.a.
 Tervrajz, hallgatói rajz, fotó: H
 Objektum: Kassai Szent Mihály kápolna homlokzata
 Megnevezés: St. Michaels Kapelle in Kaschau. Stirnansicht.
 Helység: Kassa
 Cím: n.a.
 Hrsz: n.a.
 Szerzőségi közlés: Theodor Reuter
 Szignó: n.a.
 Keltezés: 1864.
 Hordozó: papír
 Technika: nyomat
 Lépték: n.a.
 Méret: 50x48,7 cm
 Állapot: rossz
 Hagyaték: [Steindl Imre]
 Megjegyzés: Wiener Bauhütte II. évf., II. szem., 40. lap;
 102872-102878-ig összetartozó anyag

Jelzet: **102877**

Eredeti jelzet: n.a.

Tervrajz, hallgatói rajz, fotó: H

Objektum: Kassai Szent Mihály kápolna homlokzata

Megnevezés: St. Michaels Kapelle in Kaschrau. Stirnansicht.

Helység: Kassa

Cím: n.a.

Hrsz: n.a.

Szerzőségi közlés: Theodor Reuter

Szignó: n.a.

Keltezés: [1864]

Hordozó: papír

Technika: nyomtat

Lépték: n.a.

Méret: 92,7x65,6 cm

Állapot: rossz

Hagyaték: [Steindl Imre]

Megjegyzés: Wiener Bauhütte II. évf., II. szem., 26. lap;

102872-102878-ig összetartozó anyag



Jelzet: **102878**

Eredeti jelzet: n.a.

Tervrajz, hallgatói rajz, fotó: H

Objektum: Kassai Szent Mihály kápolna keresztmetszete

Megnevezés: St. Michaels Kapelle in Kaschrau. Langenschnitt.

Helység: Kassa

Cím: n.a.

Hrsz: n.a.

Szerzőségi közlés: Theodor Reuter

Szignó: n.a.

Keltezés: 1863.

Hordozó: papír

Technika: nyomtat

Lépték: n.a.

Méret: 92,8x64,5 cm

Állapot: sérült

Hagyaték: Steindl Imre

Megjegyzés: Wiener Bauhütte II. évf., II. szem., 37. lap;

102872-102878-ig összetartozó anyag

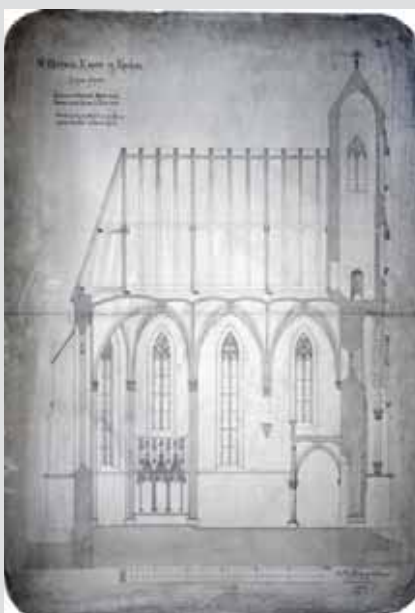

Jelzet: **102879**

Eredeti jelzet: n.a.

Tervrajz, hallgatói rajz, fotó: H

Objektum: Bártfai városháza nézete és részletrajzai

Megnevezés: Rathaus in Bartfel

Helység: Bártfa

Cím: n.a.

Hrsz: n.a.

Szerzőségi közlés: Victor Luntz

Szignó: n.a.

Keltezés: 1863.

Hordozó: papír

Technika: nyomtat

Lépték: n.a.

Méret: 61,4x48,3 cm

Állapot: jó

Hagyaték: [Steindl Imre]

Megjegyzés: Wiener Bauhütte II. évf., II. szem., 19. lap;





Jelzet: **102880**
 Eredeti jelzet: n.a.
 Tervrajz, hallgatói rajz, fotó: H
 Objektum: Bártfai Szent Egyed templom kórus ülőhelyének részlete
 Megnevezés: Detail von den Chorltuhen zu Bartfeld. Halbe
 Naturl Grosse.
 Helység: Bártfa
 Cím: n.a.
 Hrsz: n.a.
 Szerzőségi közlés: Schulek Frigyes
 Szignó: n.a.
 Keltezés: 1863.
 Hordozó: papír
 Technika: nyomat
 Lépték: n.a.
 Méret: 61,3x48,3 cm
 Állapot: sérült
 Hagyaték: Schulek Frigyes, Steindl Imre
 Megjegyzés: Wiener Bauhütte II. évf., II. szem., 64. lap;
 102880-102894-ig és 102986 összetartozó anyag



Jelzet: **102881**
 Eredeti jelzet: n.a.
 Tervrajz, hallgatói rajz, fotó: H
 Objektum: Bártfai Szent Egyed templom kórus ülőhelyének részlete
 Megnevezés: Detail von den Chorltuhen zu Bartfeld. Halbe
 Naturl Grosse.
 Helység: Bártfa
 Cím: n.a.
 Hrsz: n.a.
 Szerzőségi közlés: Schulek Frigyes
 Szignó: n.a.
 Keltezés: 1863.
 Hordozó: papír
 Technika: nyomat
 Lépték: n.a.
 Méret: 61,2x41,6 cm
 Állapot: jó
 Hagyaték: Schulek Frigyes, Steindl Imre
 Megjegyzés: Wiener Bauhütte II. évf., II. szem., 64. lap;
 102880-102894-ig és 102986 összetartozó anyag

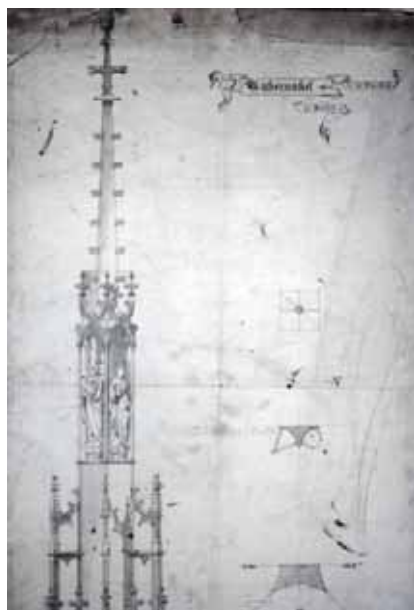

Jelzet: **102882**
 Eredeti jelzet: n.a.
 Tervrajz, hallgatói rajz, fotó: H
 Objektum: Bártfai Szent Egyed templom tabernákulumának részletei
 Megnevezés: Tabernakel in der Pfarrkirche zu Bartfeld
 Helység: Bártfa
 Cím: n.a.
 Hrsz: n.a.
 Szerzőségi közlés: n.a.
 Szignó: n.a.
 Keltezés: [1863]
 Hordozó: papír
 Technika: nyomat
 Lépték: n.a.
 Méret: 79x57,7 cm
 Állapot: sérült
 Hagyaték: [Steindl Imre]
 Megjegyzés: Wiener Bauhütte II. évf., II. szem., 51-55. lap
 102880-102894-ig és 102986 összetartozó anyag

Jelzet: 102883

Eredeti jelzet: n.a.

Tervrajz, hallgatói rajz, fotó: H

Objektum: Bártfai Szent Egyed templom tabernákulumának részletei

Megnevezés: Tabernakel in der Pfarrkirche zu Bartfeld

Helység: Bártfa

Cím: n.a.

Hrsz: n.a.

Szerzőségi közlés: Mocker József

Szignó: n.a.

Keltezés: [1863]

Hordozó: papír

Technika: nyomtat

Lépték: n.a.

Méret: 98,2x51,7 cm

Állapot: jó

Hagyaték: Steindl Imre

Megjegyzés: Wiener Bauhütte II. évf., II. szem., 51-55. lap;

102880-102894-ig és 102986 összetartozó anyag

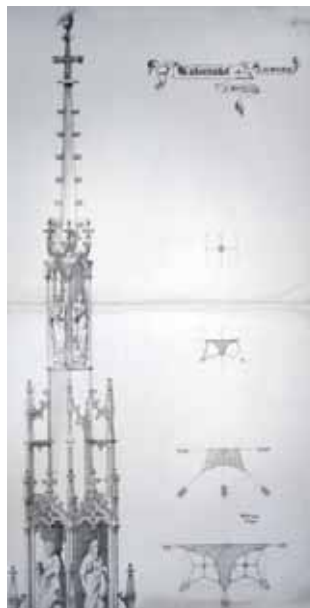
**Jelzet: 102884**

Eredeti jelzet: n.a.

Tervrajz, hallgatói rajz, fotó: H

Objektum: Bártfai Szent Egyed templom tabernákulumának részletei

Megnevezés: Tabernakel in der Pfarrkirche zu Bartfeld

Helység: Bártfa

Cím: n.a.

Hrsz: n.a.

Szerzőségi közlés: Mocker József

Szignó: n.a.

Keltezés: [1863]

Hordozó: papír

Technika: nyomtat

Lépték: n.a.

Méret: 100,7x69,5 cm

Állapot: jó

Hagyaték: [Steindl Imre]

Megjegyzés: Wiener Bauhütte II. évf., II. szem., 51-55. lap;

102880-102894-ig és 102986 összetartozó anyag

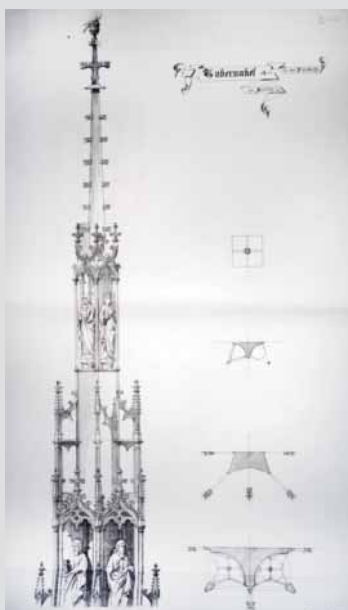
**Jelzet: 102885**

Eredeti jelzet: n.a.

Tervrajz, hallgatói rajz, fotó: H

Objektum: Bártfai Szent Egyed templom kórus ülőhelyének részlete

Megnevezés: Chorltuhle aus der Pfarrkirche zu Bartfeld

Helység: Bártfa

Cím: n.a.

Hrsz: n.a.

Szerzőségi közlés: Karl Lauzil

Szignó: n.a.

Keltezés: 1863.

Hordozó: papír

Technika: nyomtat

Lépték: n.a.

Méret: 93,5x65,2 cm

Állapot: jó

Hagyaték: [Steindl Imre]

Megjegyzés: Wiener Bauhütte II. évf., II. szem., 41. lap;

102880-102894-ig és 102986 összetartozó anyag



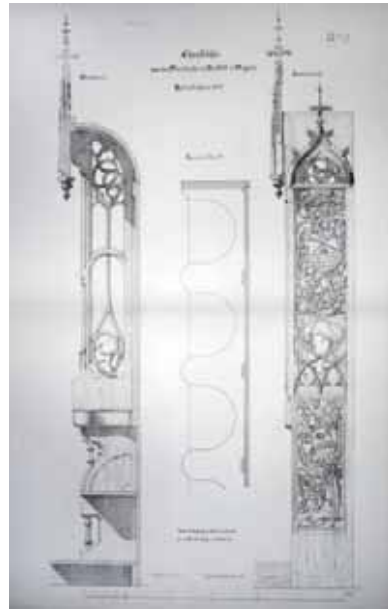

Jelzet: **102886**
 Eredeti jelzet: n.a.
 Tervrajz, hallgatói rajz, fotó: H
 Objektum: Bártfai Szent Egyed templom kórus ülőhelyének részletei
 Megnevezés: Chorltuhle aus der Pfarrkirche zu Bartfeld in Ungarn. Reisaufnahmen 1863.
 Helység: Bártfa
 Cím: n.a.
 Hrsz: n.a.
 Szerzőségi közlés: Schulek Frigyes
 Szignó: n.a.
 Keltezés: 1863.
 Hordozó: papír
 Technika: nyomat
 Lépték: n.a.
 Méret: 93,1x65,3 cm
 Állapot: jó
 Hagyaték: Schulek Frigyes, Steindl Imre
 Megjegyzés: Wiener Bauhütte II. évf., II. szem., 59. lap;
 102880-102894-ig és 102986 összetartozó anyag



Jelzet: **102887**
 Eredeti jelzet: n.a.
 Tervrajz, hallgatói rajz, fotó: H
 Objektum: Bártfai Szent Egyed templom oltárának részlete
 Megnevezés: Kreuz-Altar in der Pfarrkirche zu Bartfeld in Ungarn
 Helység: Bártfa
 Cím: n.a.
 Hrsz: n.a.
 Szerzőségi közlés: Schultz Ferenc
 Szignó: jobbra lent
 Keltezés: [1863]
 Hordozó: papír
 Technika: nyomat
 Lépték: n.a.
 Méret: 92,5x65,4 cm
 Állapot: jó
 Hagyaték: Schulcz Ferenc, Steindl Imre
 Megjegyzés: Wiener Bauhütte II. évf., II. szem., 20. lap;
 102880-102894-ig és 102986 összetartozó anyag

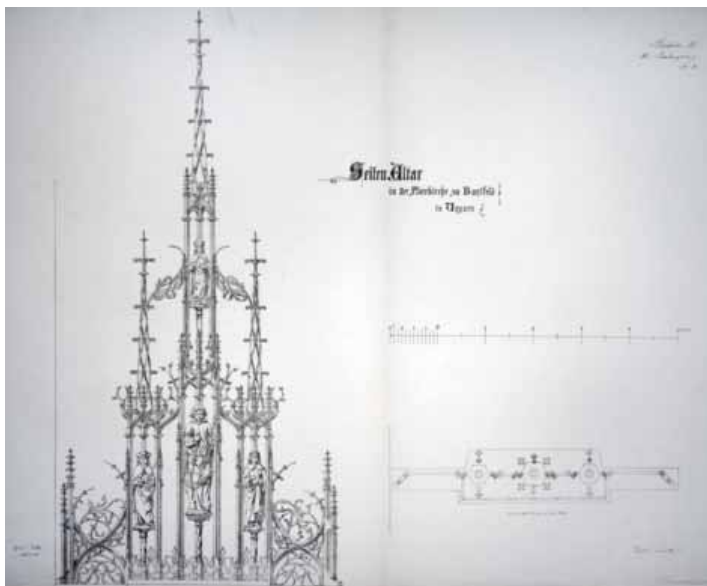

Jelzet: **102888**
 Eredeti jelzet: n.a.
 Tervrajz, hallgatói rajz, fotó: H
 Objektum: Bártfai Szent Egyed templom oltárának részletei
 Megnevezés: Srfen-Altar in der Pfarrkirche zu Bartfeld in Ungarn
 Helység: Bártfa
 Cím: n.a.
 Hrsz: n.a.
 Szerzőségi közlés: Victor Luntz
 Szignó: jobbra lent
 Keltezés: 1863.
 Hordozó: papír
 Technika: nyomat
 Lépték: n.a.
 Méret: 65,5x93,3 cm
 Állapot: jó
 Hagyaték: Steindl Imre
 Megjegyzés: Wiener Bauhütte II. évf., II. szem., 2. lap;
 102880-102894-ig és 102986 összetartozó anyag

Jelzet: **102889**

Eredeti jelzet: n.a.

Tervrajz, hallgatói rajz, fotó: H

Objektum: Bártfai Szent Egyed templom gyertyatartójának részletei

Megnevezés: Leuchter in der Pfarrkirche zu Bartfeld

Helység: Bártfa

Cím: n.a.

Hrsz: n.a.

Szerzőségi közlés: Karl Lauzil

Szignó: n.a.

Keltezés: 1863.

Hordozó: papír

Technika: nyomtat

Lépték: n.a.

Méret: 93,3x65,5 cm

Állapot: jó

Hagyatéék: Steindl Imre

Megjegyzés: Wiener Bauhütte II. évf., II. szem., 24. lap;

102880-102894-ig és 102986 összetartozó anyag

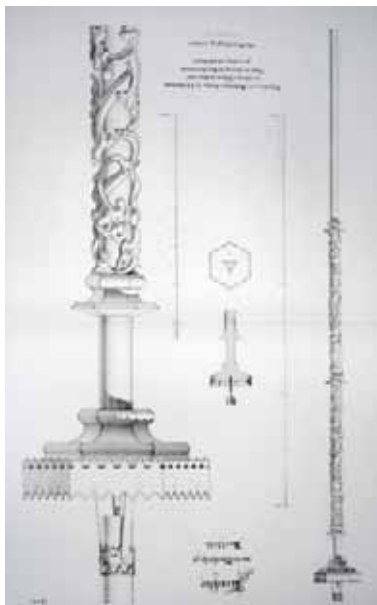

Jelzet: **102890**

Eredeti jelzet: n.a.

Tervrajz, hallgatói rajz, fotó: H

Objektum: Bártfai Szent Egyed templom lámpáinak felmérési rajzai

Megnevezés: Aisene Stand und Hangleuchter aus der Pfarrkirche zu Bartfeld in Ungarn. Reisaufnahmen 1863.

Helység: Bártfa

Cím: n.a.

Hrsz: n.a.

Szerzőségi közlés: U. Luntz

Szignó: n.a.

Keltezés: [1863]

Hordozó: papír

Technika: nyomtat

Lépték: n.a.

Méret: 54,9x76,1 cm

Állapot: jó

Hagyatéék: [Steindl Imre]

Megjegyzés: Wiener Bauhütte II. évf., II. szem., 63. lap;

102880-102894-ig és 102986 összetartozó anyag

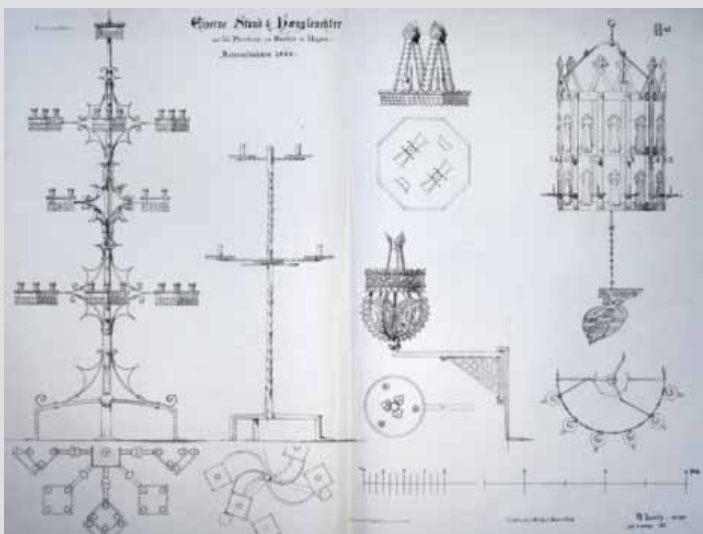

Jelzet: **102891**

Eredeti jelzet: n.a.

Tervrajz, hallgatói rajz, fotó: H

Objektum: Bártfai Szent Egyed templom szekrényének felmérési rajza

Megnevezés: Bücherschrank in der Kirche zu Bartfeld

Helység: Bártfa

Cím: n.a.

Hrsz: n.a.

Szerzőségi közlés: Karl Lauzil

Szignó: n.a.

Keltezés: 1863.

Hordozó: papír

Technika: nyomtat

Lépték: n.a.

Méret: 93,2x65,3 cm

Állapot: jó

Hagyatéék: [Steindl Imre]

Megjegyzés: Wiener Bauhütte II. évf., II. szem., 42. lap;

102880-102894-ig és 102986 összetartozó anyag





Jelzet: **102892**
 Eredeti jelzet: n.a.
 Tervrajz, hallgatói rajz, fotó: H
 Objektum: Bártfai Szent Egyed templom szekrényének felmérési rajza
 Megnevezés: Bücherschrank in der Kirche zu Bartfeld
 Helység: Bártfa
 Cím: n.a.
 Hrsz: n.a.
 Szerzőségi közlés: Karl Lauzil
 Szignó: n.a.
 Keltezés: 1863.
 Hordozó: papír
 Technika: nyomat
 Lépték: n.a.
 Méret: 93,5x60,2 cm
 Állapot: sérült
 Hagyaték: [Steindl Imre]
 Megjegyzés: Wiener Bauhütte II. évf., II. szem., 42. lap;
 102880-102894-ig és 102986 összetartozó anyag

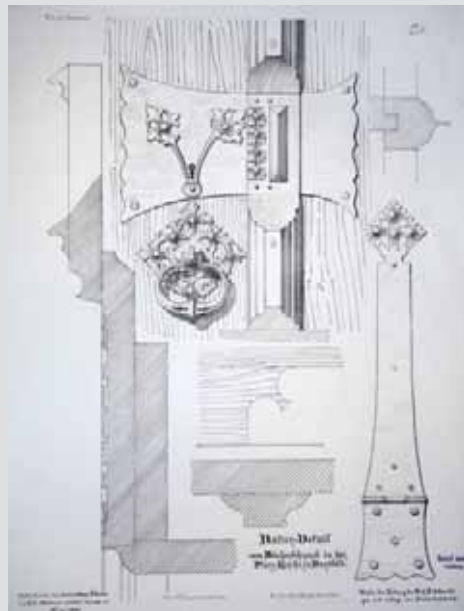

Jelzet: **102893**
 Eredeti jelzet: n.a.
 Tervrajz, hallgatói rajz, fotó: H
 Objektum: Bártfai Szent Egyed templom szekrényének részlete
 Megnevezés: Natur-Detail vom Bücherschrank in der Pfarrkirche zu Bartfeld
 Helység: Bártfa
 Cím: n.a.
 Hrsz: n.a.
 Szerzőségi közlés: Schulek Frigyes
 Szignó: n.a.
 Keltezés: 1863.
 Hordozó: papír
 Technika: nyomat
 Lépték: n.a.
 Méret: 61x49 cm
 Állapot: jó
 Hagyaték: Schulek Frigyes, Steindl Imre
 Megjegyzés: Wiener Bauhütte II. évf., II. szem., 67. lap;
 102880-102894-ig és 102986 összetartozó anyag

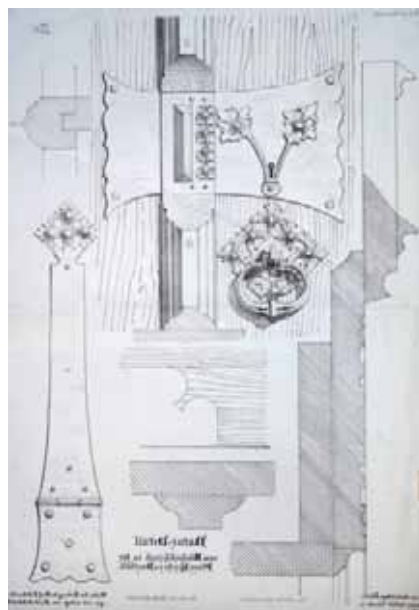

Jelzet: **102894**
 Eredeti jelzet: n.a.
 Tervrajz, hallgatói rajz, fotó: H
 Objektum: Bártfai Szent Egyed templom szekrényének részlete
 Megnevezés: Natur-Detail vom Bücherschrank in der Pfarrkirche zu Bartfeld
 Helység: Bártfa
 Cím: n.a.
 Hrsz: n.a.
 Szerzőségi közlés: Schulek Frigyes
 Szignó: n.a.
 Keltezés: 1863.
 Hordozó: papír
 Technika: nyomat
 Lépték: n.a.
 Méret: 61,2x41,1 cm
 Állapot: rossz
 Hagyaték: Schulek Frigyes, Steindl Imre
 Megjegyzés: Wiener Bauhütte II. évf., II. szem., 67. lap;
 102880-102894-ig és 102986 összetartozó anyag

**Jelzet: 102895**

Eredeti jelzet: n.a.

Tervrajz, hallgatói rajz, fotó: H

Objektum: Bécs-Rossau-i Liechtenstein-palota földszinti alaprajza

Megnevezés: Facsimile der alten Originalzeichnungen für den Entwurf des fürstl Liechtensteinschen Schloßes in der Rossau

Helység: Bécs

Cím: n.a.

Hrsz: n.a.

Szerzőségi közlés: Schulcz Ferenc

Szignó: jobbra lent

Keltezés: 1864.

Hordozó: papír

Technika: nyomtat

Lépték: n.a.

Méret: 54,3x75,8 cm

Állapot: jó

Hagyaték: Schulcz Ferenc, Steindl Imre

Megjegyzés: Wiener Bauhütte II. évf., I. szem., 88. lap;

102895-102901-ig összetartozó anyag

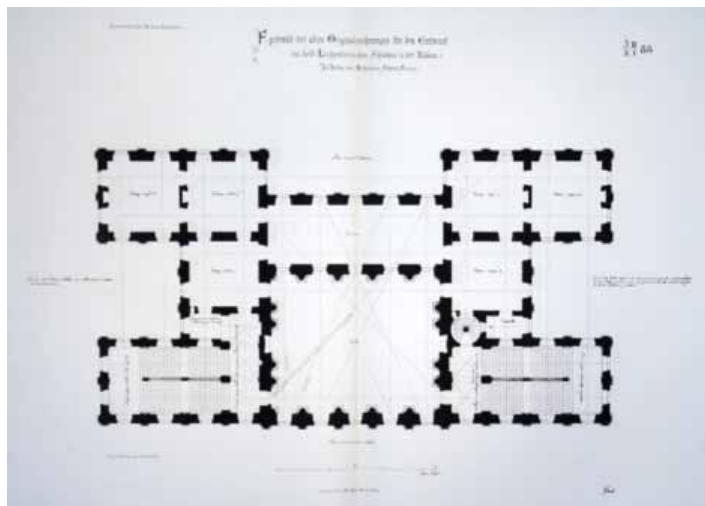
**Jelzet: 102895**

Eredeti jelzet: n.a.

Tervrajz, hallgatói rajz, fotó: H

Objektum: Bécs-Rossau-i Liechtenstein-palota földszinti alaprajza

Megnevezés: Facsimile der alten Originalzeichnungen für den Entwurf des fürstl Liechtensteinschen Schloßes in der Rossau

Helység: Bécs

Cím: n.a.

Hrsz: n.a.

Szerzőségi közlés: Schulcz Ferenc

Szignó: jobbra lent

Keltezés: 1864.

Hordozó: papír

Technika: nyomtat

Lépték: n.a.

Méret: 54,3x75,8 cm

Állapot: jó

Hagyaték: Schulcz Ferenc, Steindl Imre

Megjegyzés: Wiener Bauhütte II. évf., I. szem., 88. lap;

102895-102901-ig összetartozó anyag

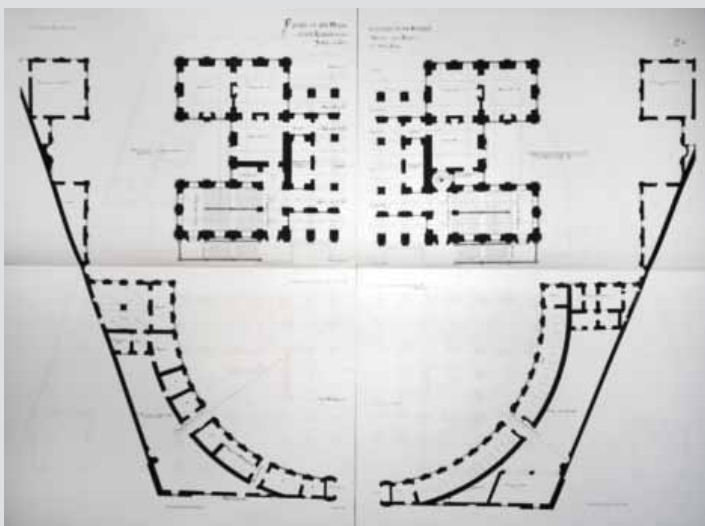
**Jelzet: 102897**

Eredeti jelzet: n.a.

Tervrajz, hallgatói rajz, fotó: H

Objektum: Bécs-Rossau-i Liechtenstein-palota ajtó részletei

Megnevezés: Facsimile der alten Originalzeichnungen für den Entwurf des fürstl Liechtensteinschen Schloßes in der Rossau

Helység: Bécs

Cím: n.a.

Hrsz: n.a.

Szerzőségi közlés: Schulcz Ferenc

Szignó: n.a.

Keltezés: 1864.

Hordozó: papír

Technika: nyomtat

Lépték: n.a.

Méret: 65,5x94,4 cm

Állapot: jó

Hagyaték: Schulcz Ferenc, Steindl Imre

Megjegyzés: Wiener Bauhütte II. évf., I. szem., 99. lap;

102895-102901-ig összetartozó anyag

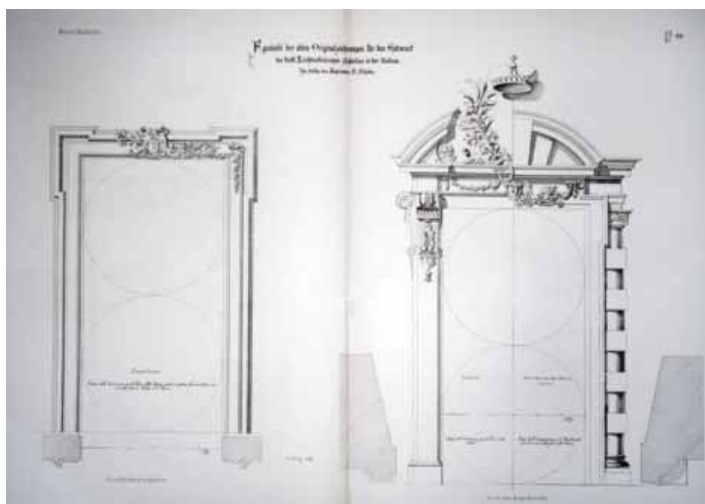



Jelzet: **102898**
 Eredeti jelzet: n.a.
 Tervrajz, hallgatói rajz, fotó: H
 Objektum: Bécs-Rossau-i Liechtenstein-palota
 Megnevezés: Facsimile der alten Originalzeichnungen für den Entwurf des fürstl Liechtensteinschen Schloßes in der Rossau
 Helység: Bécs
 Cím: n.a.
 Hrsz: n.a.
 Szerzőségi közlés: Schulcz Ferenc
 Szignó: n.a.
 Keltezés: 1864.
 Hordozó: papír
 Technika: nyomat
 Lépték: n.a.
 Méret: 54,8x76 cm
 Állapot: jó
 Hagyaték: Schulcz Ferenc, Steindl Imre
 Megjegyzés: Wiener Bauhütte II. évf., I. szem., 102. lap;
 102895-102901-ig összetartozó anyag



Jelzet: **102899**
 Eredeti jelzet: n.a.
 Tervrajz, hallgatói rajz, fotó: H
 Objektum: Bécs-Rossau-i Liechtenstein-palota metszet részlete
 Megnevezés: Facsimile der alten Originalzeichnungen für den Entwurf des fürstl Liechtensteinschen Schloßes in der Rossau
 Helység: Bécs
 Cím: n.a.
 Hrsz: n.a.
 Szerzőségi közlés: Schulcz Ferenc
 Szignó: n.a.
 Keltezés: 1864.
 Hordozó: papír
 Technika: nyomat
 Lépték: n.a.
 Méret: 65,4x93 cm
 Állapot: jó
 Hagyaték: Schulcz Ferenc, Steindl Imre
 Megjegyzés: Wiener Bauhütte II. évf., I. szem., 88-104. lap;
 102895-102901-ig összetartozó anyag

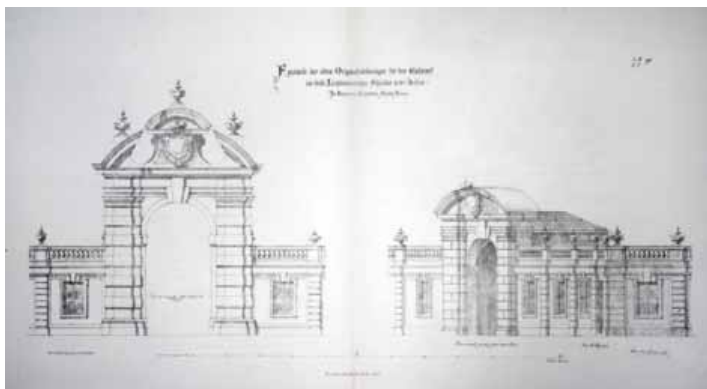

Jelzet: **102900**
 Eredeti jelzet: n.a.
 Tervrajz, hallgatói rajz, fotó: H
 Objektum: Bécs-Rossau-i Liechtenstein-palota homlokzat részletei
 Megnevezés: Facsimile der alten Originalzeichnungen für den Entwurf des fürstl Liechtensteinschen Schloßes in der Rossau
 Helység: Bécs
 Cím: n.a.
 Hrsz: n.a.
 Szerzőségi közlés: Schulcz Ferenc
 Szignó: n.a.
 Keltezés: 1864.
 Hordozó: papír
 Technika: nyomat
 Lépték: n.a.
 Méret: 65,2x93,1 cm
 Állapot: jó
 Hagyaték: Schulcz Ferenc, Steindl Imre
 Megjegyzés: Wiener Bauhütte II. évf., I. szem., 90. lap;
 102895-102901-ig összetartozó anyag

Jelzet: 102901

Eredeti jelzet: n.a.

Tervrajz, hallgatói rajz, fotó: H

Objektum: Bécs-Rossau-i Liechtenstein-palota metszet részlete

Megnevezés: Facsimile der alten Originalzeichnungen für den

Entwurf des fürstl Liechtensteinschen Schloßes in der Rossau

Helység: Bécs

Cím: n.a.

Hrsz: n.a.

Szerzőségi közlés: Schulcz Ferenc

Szignó: n.a.

Keltezés: 1864.

Hordozó: papír

Technika: nyomtat

Lépték: n.a.

Méret: 55x76,2 cm

Állapot: jó

Hagyaték: Schulcz Ferenc, Steindl Imre

Megjegyzés: Wiener Bauhütte II. évf., I. szem., 84. lap;

102895-102901-ig összetartozó anyag

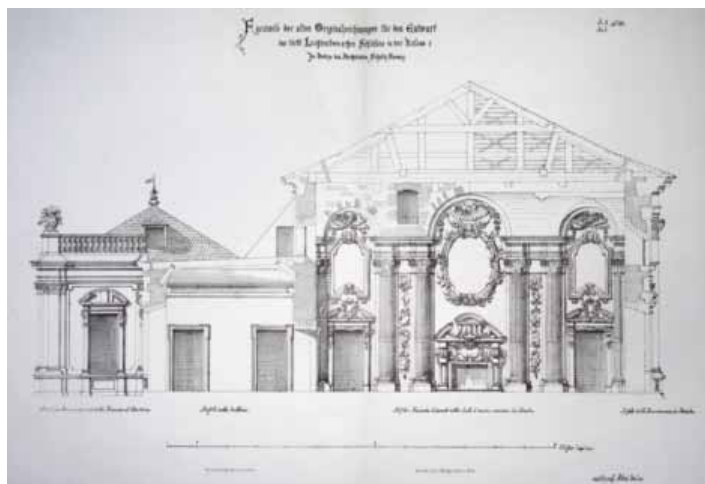
**Jelzet: 102902**

Eredeti jelzet: n.a.

Tervrajz, hallgatói rajz, fotó: H

Objektum: Göss-i apátsági templom alaprajza

Megnevezés: Grundriss der Kirche zu Göss

Helység: Göss

Cím: n.a.

Hrsz: n.a.

Szerzőségi közlés: Schulcz Ferenc

Szignó: n.a.

Keltezés: 1863.

Hordozó: papír

Technika: nyomtat

Lépték: n.a.

Méret: 58,8x85,5 cm

Állapot: jó

Hagyaték: Schulcz Ferenc, Steindl Imre

Megjegyzés: Wiener Bauhütte II. évf., II. szem., 30. lap;

102902-102909-ig összetartozó anyag

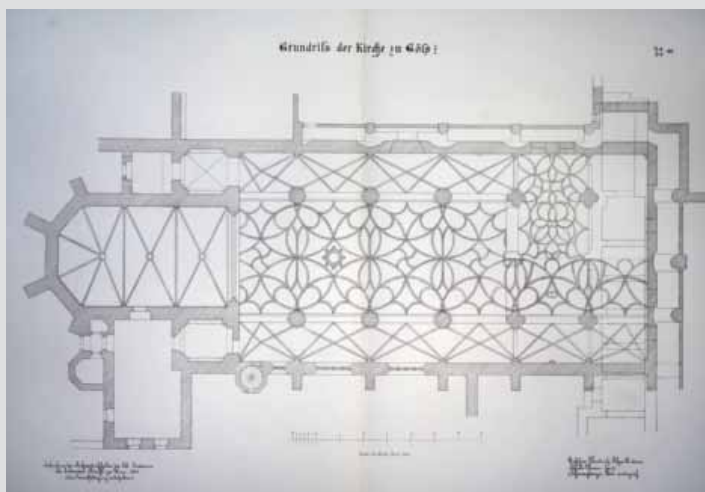
**Jelzet: 102903**

Eredeti jelzet: n.a.

Tervrajz, hallgatói rajz, fotó: H

Objektum: Göss-i apátsági templom alaprajza

Megnevezés: Grundriss der Kirche zu Göss

Helység: Göss

Cím: n.a.

Hrsz: n.a.

Szerzőségi közlés: Schulcz Ferenc

Szignó: n.a.

Keltezés: 1864.

Hordozó: papír

Technika: nyomtat

Lépték: n.a.

Méret: 58,8x85,5 cm

Állapot: jó

Hagyaték: Schulcz Ferenc, Steindl Imre

Megjegyzés: Wiener Bauhütte II. évf., II. szem., 30. lap;

102902-102909-ig összetartozó anyag

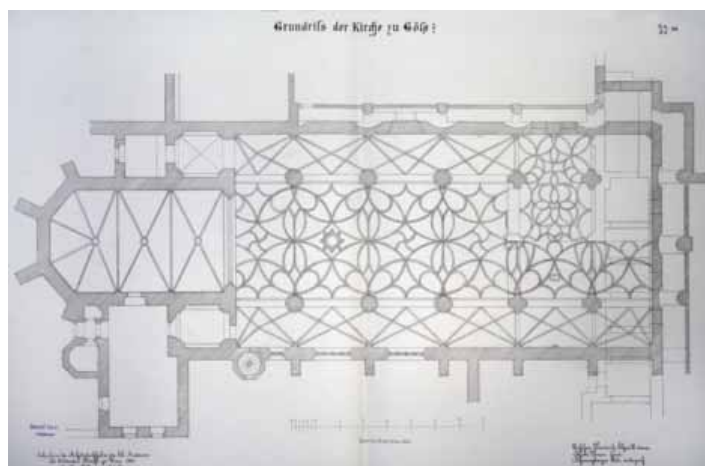

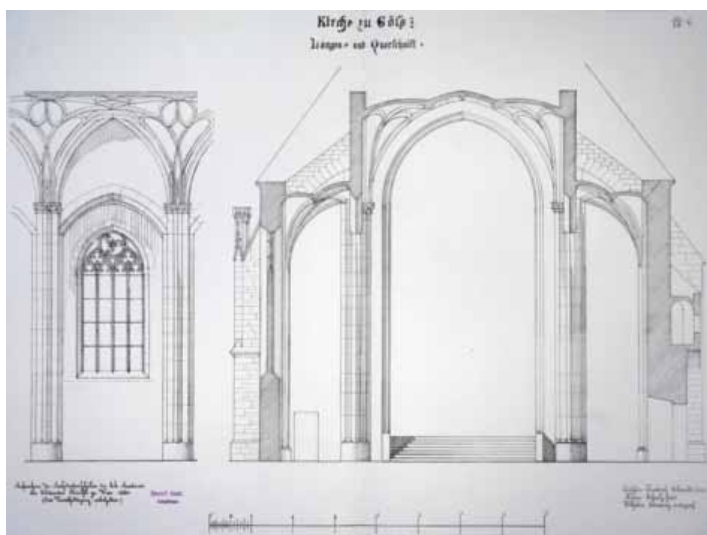

Jelzet: **102904**
 Eredeti jelzet: n.a.
 Tervrajz, hallgatói rajz, fotó: H
 Objektum: Göss-i apátsági templom metszet részletei
 Megnevezés: Kirche zu Göss. Langen und Querschnitt
 Helység: Göss
 Cím: n.a.
 Hrsz: n.a.
 Szerzőségi közlés: Schulcz Ferenc
 Szignó: n.a.
 Keltezés: 1864.
 Hordozó: papír
 Technika: nyomat
 Lépték: n.a.
 Méret: 50,2x67 cm
 Állapot: jó
 Hagyaték: Schulcz Ferenc, Steindl Imre
 Megjegyzés: Wiener Bauhütte II. évf., II. szem., 47. lap;
 102902-102909-ig összetartozó anyag

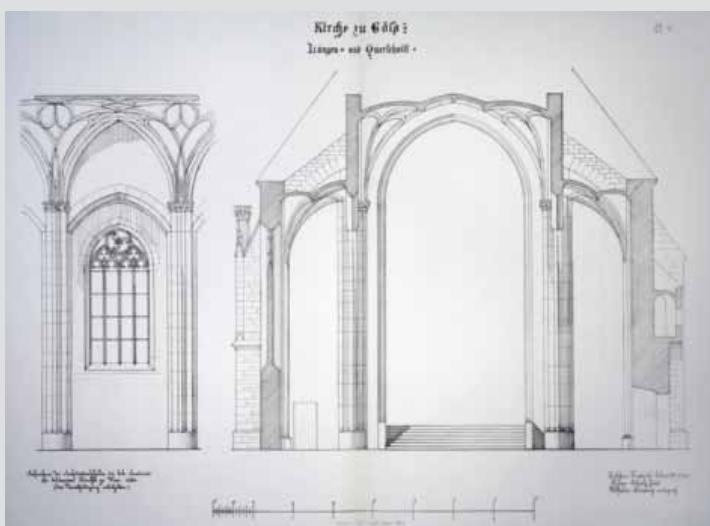

Jelzet: **102905**
 Eredeti jelzet: n.a.
 Tervrajz, hallgatói rajz, fotó: H
 Objektum: Göss-i apátsági templom metszet részletei
 Megnevezés: Kirche zu Göss. Langen und Querschnitt
 Helység: Göss
 Cím: n.a.
 Hrsz: n.a.
 Szerzőségi közlés: Schulz Franz, Wilhelm Slaissuy
 Szignó: n.a.
 Keltezés: 1864.
 Hordozó: papír
 Technika: nyomat
 Lépték: n.a.
 Méret: 54,9x76,2 cm
 Állapot: jó
 Hagyaték: Schulcz Ferenc, Steindl Imre
 Megjegyzés: Wiener Bauhütte II. évf., II. szem., 47. lap;
 102902-102909-ig összetartozó anyag

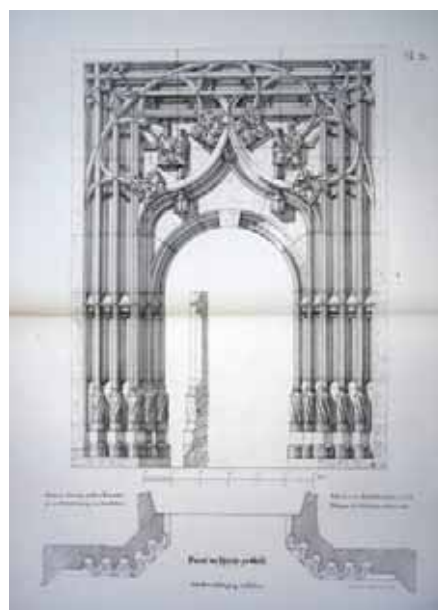

Jelzet: **102906**
 Eredeti jelzet: n.a.
 Tervrajz, hallgatói rajz, fotó: H
 Objektum: Göss-i apátsági templom kapu részletei
 Megnevezés: Portal der Kirche zu Göss
 Helység: Göss
 Cím: n.a.
 Hrsz: n.a.
 Szerzőségi közlés: n.a.
 Szignó: n.a.
 Keltezés: 1864.
 Hordozó: papír
 Technika: nyomat
 Lépték: n.a.
 Méret: 93x65,4 cm
 Állapot: jó
 Hagyaték: [Steindl Imre]
 Megjegyzés: Wiener Bauhütte II. évf., II. szem., 48. lap;
 102902-102909-ig összetartozó anyag



Jelzet: **102907**

Eredeti jelzet: n.a.

Tervrajz, hallgatói rajz, fotó: H

Objektum: Göss-i apátsági templom kapu részletei

Megnevezés: Portal der Kirche zu Göss

Helység: Göss

Cím: n.a.

Hrsz: n.a.

Szerzőségi közlés: n.a.

Szignó: n.a.

Keltezés: 1864.

Hordozó: papír

Technika: nyomtat

Lépték: n.a.

Méret: 77,4x53,7 cm

Állapot: jó

Hagyaték: [Steindl Imre]

Megjegyzés: Wiener Bauhütte II. évf., II. szem., 48. lap;

102902-102909-ig összetartozó anyag



Jelzet: **102908**

Eredeti jelzet: n.a.

Tervrajz, hallgatói rajz, fotó: H

Objektum: Göss-i apátsági templom kapu részletei

Megnevezés: Portal der Klosterkirche zu Göss

Helység: Göss

Cím: n.a.

Hrsz: n.a.

Szerzőségi közlés: n.a.

Szignó: n.a.

Keltezés: [1864]

Hordozó: papír

Technika: nyomtat

Lépték: n.a.

Méret: 37x54 cm

Állapot: jó

Hagyaték: [Steindl Imre]

Megjegyzés: Wiener Bauhütte II. évf., II. szem., 48. lap

102902-102909-ig összetartozó anyag

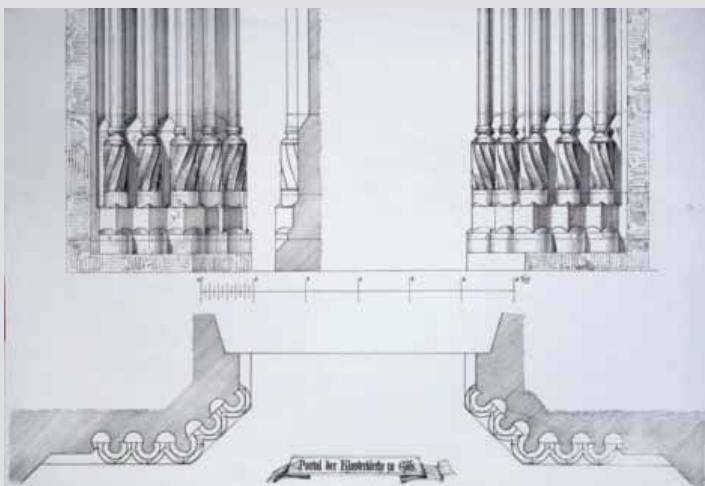

Jelzet: **102909**

Eredeti jelzet: n.a.

Tervrajz, hallgatói rajz, fotó: H

Objektum: Göss-i apátsági templom kapu részletei

Megnevezés: n.a.

Helység: Göss

Cím: n.a.

Hrsz: n.a.

Szerzőségi közlés: n.a.

Szignó: n.a.

Keltezés: [1864]

Hordozó: papír

Technika: nyomtat

Lépték: n.a.

Méret: 45x47 cm

Állapot: jó

Hagyaték: [Steindl Imre]

Megjegyzés: Wiener Bauhütte II. évf., II. szem., 48. lap

102902-102909-ig összetartozó anyag

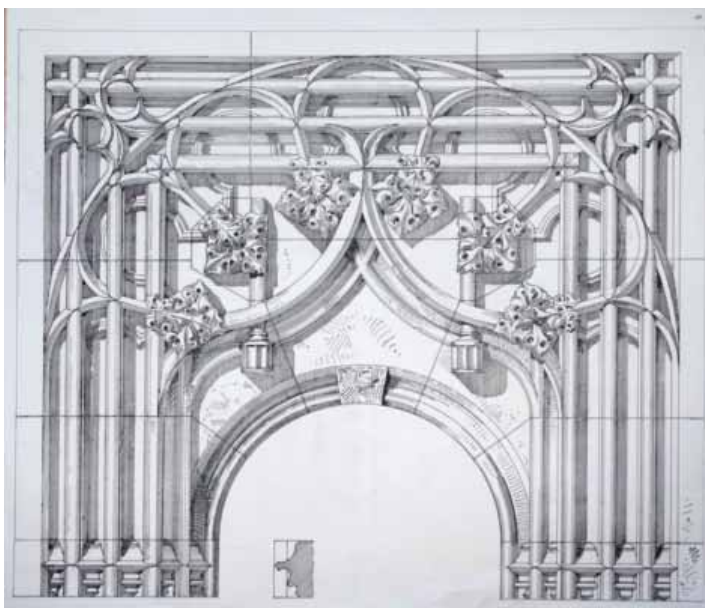



Jelzet: **102910**
 Eredeti jelzet: n.a.
 Tervrajz, hallgatói rajz, fotó: H
 Objektum: Krakkó-i dominikánus templom sírkő részletei
 Megnevezés: Dom Grabsleine des Philippus Calimachus,
 Casimiri et Johannis Alberti Secretarius.
 Helység: Krakkó
 Cím: n.a.
 Hrsz: n.a.
 Szerzőségi közlés: Schulcz Ferenc, Schulcz József
 Szignó: n.a.
 Keltezés: 1863.
 Hordozó: papír
 Technika: nyomat
 Lépték: n.a.
 Méret: 66,6x50,9 cm
 Állapot: jó
 Hagyaték: Schulcz Ferenc, Steindl Imre
 Megjegyzés: Wiener Bauhütte II. évf., II. szem., 15. lap;
 102910-102915-ig összetartozó anyag



Jelzet: **102911**
 Eredeti jelzet: n.a.
 Tervrajz, hallgatói rajz, fotó: H
 Objektum: Krakkó-i dominikánus templom sírkő részletei
 Megnevezés: n.a.
 Helység: Krakkó
 Cím: n.a.
 Hrsz: n.a.
 Szerzőségi közlés: Schulcz Ferenc
 Szignó: jobbra lent
 Keltezés: [1863]
 Hordozó: papír
 Technika: nyomat
 Lépték: n.a.
 Méret: 69,4x50,6 cm
 Állapot: jó
 Hagyaték: Schulcz Ferenc, Steindl Imre
 Megjegyzés: Wiener Bauhütte II. évf., II. szem., 11. lap;
 102910-102915-ig összetartozó anyag



Jelzet: **102912**
 Eredeti jelzet: n.a.
 Tervrajz, hallgatói rajz, fotó: H
 Objektum: Krakkó-i dominikánus templom sírkő részletei
 Megnevezés: Dom Grabsleine des Philippus Calimachus,
 Casimiri et Johannis Alberti Secretarius.
 Helység: Krakkó
 Cím: n.a.
 Hrsz: n.a.
 Szerzőségi közlés: Schulcz Ferenc
 Szignó: n.a.
 Keltezés: 1863.
 Hordozó: papír
 Technika: nyomat
 Lépték: n.a.
 Méret: 66,8x53,4 cm
 Állapot: jó
 Hagyaték: Schulcz Ferenc, Steindl Imre
 Megjegyzés: Wiener Bauhütte II. évf., II. szem., 15. lap;
 102910-102915-ig összetartozó anyag

Jelzet: 102913

Eredeti jelzet: n.a.

Tervrajz, hallgatói rajz, fotó: H

Objektum: Krakkó-i dominikánus templom sírkő részletei

Megnevezés: n.a.

Helység: Krakkó

Cím: n.a.

Hrsz: n.a.

Szerzőségi közlés: Schulcz Ferenc

Szignó: jobbra lent

Keltezés: [1863]

Hordozó: papír

Technika: nyomat

Lépték: n.a.

Méret: 69,2x51,1 cm

Állapot: jó

Hagyaték: Schulcz Ferenc, Steindl Imre

Megjegyzés: Wiener Bauhütte II. évf., II. szem., 11. lap;

102910-102915-ig összetartozó anyag

**Jelzet: 102914**

Eredeti jelzet: n.a.

Tervrajz, hallgatói rajz, fotó: H

Objektum: Krakkó-i dominikánus templom sírkő részletei

Megnevezés: Dom Grabsleine des Philippus Calimachus, Casimiri

et Johannis Alberti Secretarius. Dominikaner Kirche in Krakau

Helység: Krakkó

Cím: n.a.

Hrsz: n.a.

Szerzőségi közlés: Schulcz Ferenc

Szignó: n.a.

Keltezés: 1863.

Hordozó: papír

Technika: nyomat

Lépték: n.a.

Méret: 75,6x55 cm

Állapot: jó

Hagyaték: Schulcz Ferenc, Steindl Imre

Megjegyzés: Wiener Bauhütte II. évf., II. szem., 15. lap;

102910-102915-ig összetartozó anyag

**Jelzet: 102915**

Eredeti jelzet: n.a.

Tervrajz, hallgatói rajz, fotó: H

Objektum: Krakkó-i dominikánus templom sírkő részletei

Megnevezés: n.a.

Helység: Krakkó

Cím: n.a.

Hrsz: n.a.

Szerzőségi közlés: Schulcz Ferenc

Szignó: jobbra lent

Keltezés: [1863]

Hordozó: papír

Technika: nyomat

Lépték: n.a.

Méret: 76x54,9 cm

Állapot: jó

Hagyaték: Schulcz Ferenc, Steindl Imre

Megjegyzés: Wiener Bauhütte II. évf., II. szem., 11. lap;

102910-102915-ig összetartozó anyag



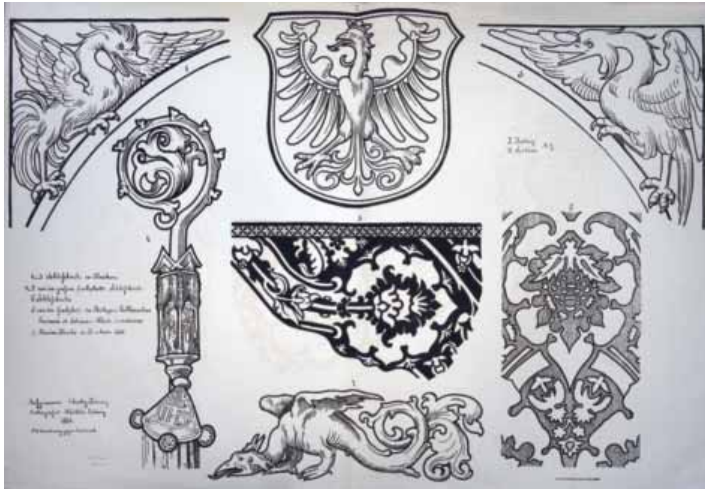

Jelzet: **102916**
 Eredeti jelzet: n.a.
 Tervrajz, hallgatói rajz, fotó: H
 Objektum: Krakkó templomainak sírkő részletei
 Megnevezés: 1. u. 3. Schlosskirche in Krakau
 Helység: Krakkó
 Cím: n.a.
 Hrsz: n.a.
 Szerzőségi közlés: Schulcz Ferenc
 Szignó: n.a.
 Keltezés: 1863.
 Hordozó: papír
 Technika: nyomat
 Lépték: n.a.
 Méret: 62,5x91 cm
 Állapot: jó
 Hagyaték: Schulcz Ferenc, Steindl Imre
 Megjegyzés: Wiener Bauhütte II. évf., II. szem., 7. lap;
 102916-102918-ig összetartozó anyag

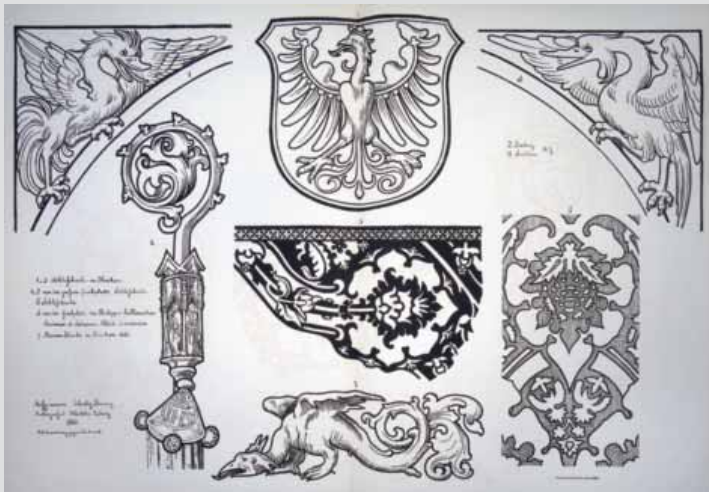

Jelzet: **102917**
 Eredeti jelzet: n.a.
 Tervrajz, hallgatói rajz, fotó: H
 Objektum: Krakkó templomainak sírkő részletei
 Megnevezés: 1. u. 3. Schlosskirche in Krakau
 Helység: Krakkó
 Cím: n.a.
 Hrsz: n.a.
 Szerzőségi közlés: Schulcz Ferenc
 Szignó: n.a.
 Keltezés: 1863.
 Hordozó: papír
 Technika: nyomat
 Lépték: n.a.
 Méret: 65,8x92,9 cm
 Állapot: jó
 Hagyaték: Schulcz Ferenc, Steindl Imre
 Megjegyzés: Wiener Bauhütte II. évf., II. szem., 7. lap;
 102916-102918-ig összetartozó anyag

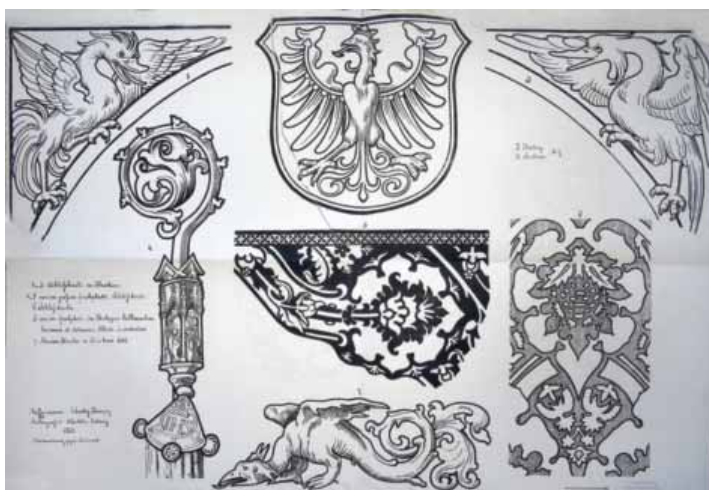

Jelzet: **102918**
 Eredeti jelzet: n.a.
 Tervrajz, hallgatói rajz, fotó: H
 Objektum: Krakkó templomainak sírkő részletei
 Megnevezés: 1. u. 3. Schlosskirche in Krakau;
 Helység: Krakkó
 Cím: n.a.
 Hrsz: n.a.
 Szerzőségi közlés: Schulcz Ferenc
 Szignó: n.a.
 Keltezés: 1863.
 Hordozó: papír
 Technika: nyomat
 Lépték: n.a.
 Méret: 61,3x90 cm
 Állapot: rossz
 Hagyaték: Schulcz Ferenc, Steindl Imre
 Megjegyzés: Wiener Bauhütte II. évf., II. szem., 7. lap;
 102916-102918-ig összetartozó anyag

Jelzet: 102919

Eredeti jelzet: n.a.

Tervrajz, hallgatói rajz, fotó: H

Objektum: Krakkói Vártemplom sírkő részlete

Megnevezés: St. Stentzlaus von einer Grabplatte in Bronze aus der Schlosskirche zu Krakau

Helység: Krakkó

Cím: n.a.

Hrsz: n.a.

Szerzőségi közlés: Schulcz Ferenc

Szignó: n.a.

Keltezés: 1863.

Hordozó: papír

Technika: nyomtat

Lépték: n.a.

Méret: 93,2x65,6 cm

Állapot: jó

Hagyaték: Schulcz Ferenc, Steindl Imre

Megjegyzés: Wiener Bauhütte II. évf., II. szem., 3. lap;

102919-102922-ig összetartozó anyag

**Jelzet: 102920**

Eredeti jelzet: n.a.

Tervrajz, hallgatói rajz, fotó: H

Objektum: Krakkói Vártemplom sírkő részlete

Megnevezés: St. Stentzlaus von einer Grabplatte in Bronze aus der Schlosskirche zu Krakau

Helység: Krakkó

Cím: n.a.

Hrsz: n.a.

Szerzőségi közlés: Schulcz Ferenc

Szignó: n.a.

Keltezés: 1863.

Hordozó: papír

Technika: nyomtat

Lépték: n.a.

Méret: 90,4x44,4 cm

Állapot: jó

Hagyaték: Schulcz Ferenc, Steindl Imre

Megjegyzés: Wiener Bauhütte II. évf., II. szem., 3. lap;

102919-102922-ig összetartozó anyag

**Jelzet: 102921**

Eredeti jelzet: n.a.

Tervrajz, hallgatói rajz, fotó: H

Objektum: Krakkói Vártemplom sírkő részlete

Megnevezés: St. Albertus von einer Grabplatte in Bronze aus der Schlosskirche zu Krakau

Helység: Krakkó

Cím: n.a.

Hrsz: n.a.

Szerzőségi közlés: Schulcz Ferenc

Szignó: n.a.

Keltezés: 1863.

Hordozó: papír

Technika: nyomtat

Lépték: n.a.

Méret: 93x65,5 cm

Állapot: jó

Hagyaték: Schulcz Ferenc, Steindl Imre

Megjegyzés: Wiener Bauhütte II. évf., II. szem., 1. lap;

102919-102922-ig összetartozó anyag





Jelzet: **102922**
 Eredeti jelzet: n.a.
 Tervrajz, hallgatói rajz, fotó: H
 Objektum: Krakkói Vártemplom sírkő részlete
 Megnevezés: St. Albertus von einer Grabplatte in Bronze aus der Schlosskirche zu Krakau
 Helység: Krakkó
 Cím: n.a.
 Hrsz: n.a.
 Szerzőségi közlés: Schulcz Ferenc
 Szignó: n.a.
 Keltezés: 1863.
 Hordozó: papír
 Technika: nyomat
 Lépték: n.a.
 Méret: 88,7x44 cm
 Állapot: rossz
 Hagyaték: Schulcz Ferenc, Steindl Imre
 Megjegyzés: Wiener Bauhütte II. évf., II. szem., 1. lap; 102919-102922 összetartozó anyag

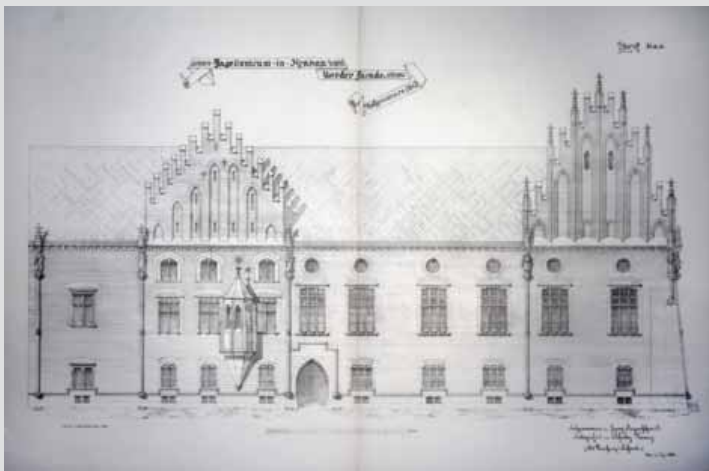

Jelzet: **102923**
 Eredeti jelzet: n.a.
 Tervrajz, hallgatói rajz, fotó: H
 Objektum: Krakkói Jagellonicum homlokzata
 Megnevezés: Jagellonicum in Krakau Norder facade
 Aufgenommen 1862
 Helység: Krakkó
 Cím: n.a.
 Hrsz: n.a.
 Szerzőségi közlés: Schulcz Ferenc
 Szignó: n.a.
 Keltezés: 1863.
 Hordozó: papír
 Technika: nyomat
 Lépték: n.a.
 Méret: 65,7x93 cm
 Állapot: jó
 Hagyaték: Schulcz Ferenc, Steindl Imre
 Megjegyzés: Wiener Bauhütte II. évf., II. szem., 10. lap; 102923-102925-ig összetartozó anyag

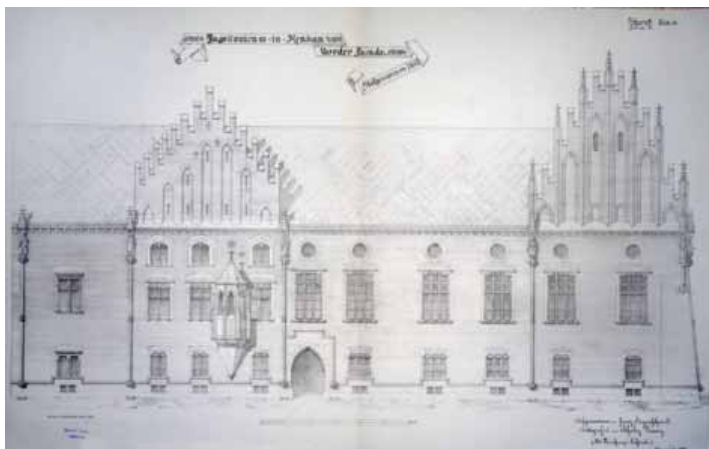

Jelzet: **102924**
 Eredeti jelzet: n.a.
 Tervrajz, hallgatói rajz, fotó: H
 Objektum: Krakkói Jagellonicum homlokzata
 Megnevezés: Jagellonicum in Krakau Norder facade
 Aufgenommen 1862
 Helység: Krakkó
 Cím: n.a.
 Hrsz: n.a.
 Szerzőségi közlés: Schulcz Ferenc
 Szignó: n.a.
 Keltezés: 1863.
 Hordozó: papír
 Technika: nyomat
 Lépték: n.a.
 Méret: 54,3x85,9 cm
 Állapot: jó
 Hagyaték: Schulcz Ferenc, Steindl Imre
 Megjegyzés: Wiener Bauhütte II. évf., II. szem., 10. lap; 102923-102925-ig összetartozó anyag

Jelzet: 102925

Eredeti jelzet: n.a.

Tervrajz, hallgatói rajz, fotó: H

Objektum: Krakkói Jagellonicum homlokzata

Megnevezés: Jagellonicum in Krakau Norder facade

Aufgenommen 1862

Helység: Krakkó

Cím: n.a.

Hrsz: n.a.

Szerzőségi közlés: Schulcz Ferenc

Szignó: n.a.

Keltezés: 1863.

Hordozó: papír

Technika: nyomtat

Lépték: n.a.

Méret: 52x86,2 cm

Állapot: rossz

Hagyaték: Schulcz Ferenc, Steindl Imre

Megjegyzés: Wiener Bauhütte II. évf., II. szem., 10. lap;

102923-102925-ig összetartozó anyag

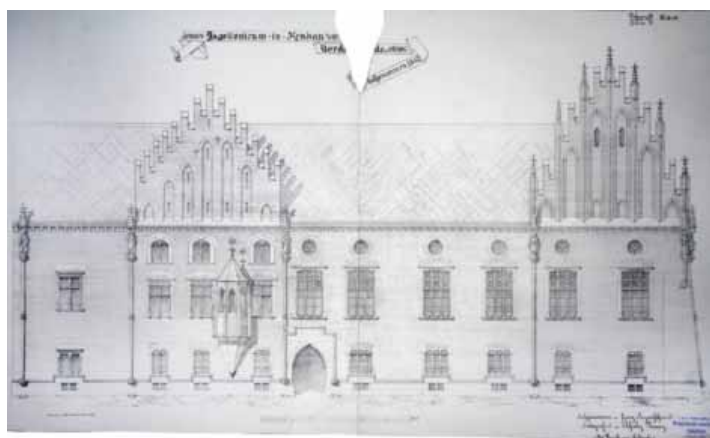
**Jelzet: 102926**

Eredeti jelzet: n.a.

Tervrajz, hallgatói rajz, fotó: H

Objektum: Lőcsei templom stallumának felmérési rajza

Megnevezés: Chorstühle aus der Pfarrkirche zu Leutschau

Helység: Lőcse

Cím: n.a.

Hrsz: n.a.

Szerzőségi közlés: Schulcz Ferenc

Szignó: n.a.

Keltezés: 1864.

Hordozó: papír

Technika: nyomtat

Lépték: n.a.

Méret: 92,5x65,4 cm

Állapot: jó

Hagyaték: Schulcz Ferenc, Steindl Imre

Megjegyzés: Wiener Bauhütte II. évf., II. szem., 53. lap;

101070, 102926-102938-ig és 102998 összetartozó anyag

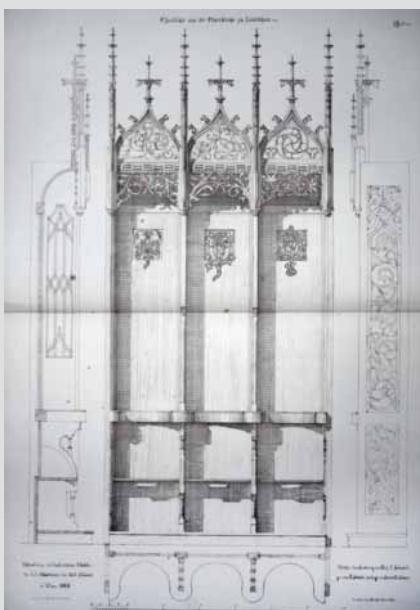
**Jelzet: 102927**

Eredeti jelzet: n.a.

Tervrajz, hallgatói rajz, fotó: H

Objektum: Lőcsei templom stallumának felmérési rajza

Megnevezés: Chorstühle aus der Pfarrkirche zu Leutschau

Helység: Lőcse

Cím: n.a.

Hrsz: n.a.

Szerzőségi közlés: Schulcz Ferenc

Szignó: n.a.

Keltezés: 1864.

Hordozó: papír

Technika: nyomtat

Lépték: n.a.

Méret: 89,3x60 cm

Állapot: jó

Hagyaték: Schulcz Ferenc, Steindl Imre

Megjegyzés: Wiener Bauhütte II. évf., II. szem., 53. lap;

101070, 102926-102938-ig és 102998 összetartozó anyag

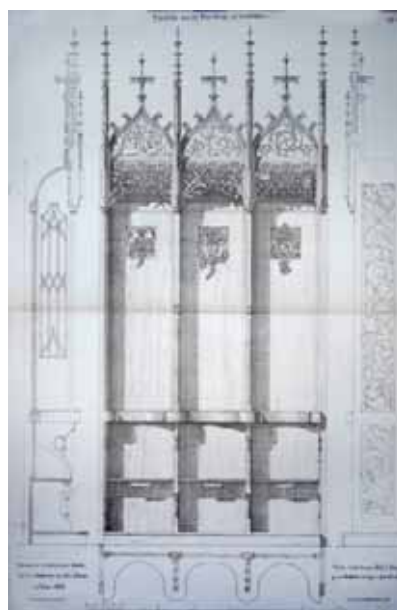



Jelzet: **102928**
 Eredeti jelzet: n.a.
 Tervrajz, hallgatói rajz, fotó: H
 Objektum: Lőcsei templom stallum ornamentikája
 Megnevezés: Gemaltes Ornament von der Chorsthühlen der
 Pfarrkirche zu Leutschau
 Helység: Lőcse
 Cím: n.a.
 Hrsz: n.a.
 Szerzőségi közlés: Schulcz Ferenc
 Szignó: n.a.
 Keltezés: 1864.
 Hordozó: papír
 Technika: nyomat
 Lépték: n.a.
 Méret: 61,2x48,7 cm
 Állapot: jó
 Hagyaték: Schulek Frigyes, Schulcz Ferenc, Steindl Imre
 Megjegyzés: Wiener Bauhütte II. évf., II. szem., 56. lap;
 101070, 102926-102938-ig és 102998 összetartozó anyag

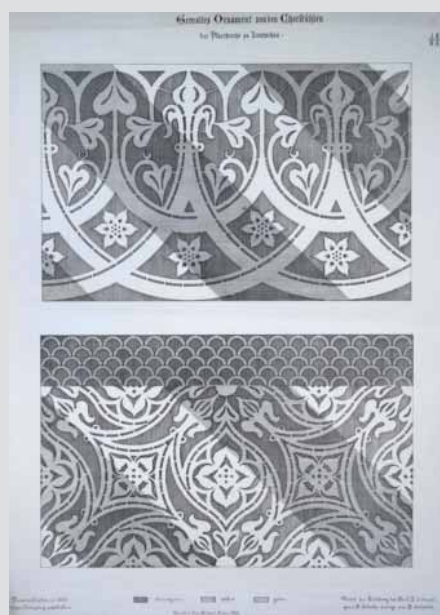

Jelzet: **102929**
 Eredeti jelzet: n.a.
 Tervrajz, hallgatói rajz, fotó: H
 Objektum: Lőcsei templom stallum ornamentikája
 Megnevezés: Gemaltes Ornament von der Chorsthühlen der
 Pfarrkirche zu Leutschau
 Helység: Lőcse
 Cím: n.a.
 Hrsz: n.a.
 Szerzőségi közlés: Schulcz Ferenc
 Szignó: n.a.
 Keltezés: 1864.
 Hordozó: papír
 Technika: nyomat
 Lépték: n.a.
 Méret: 60x41,7 cm
 Állapot: jó
 Hagyaték: Schulek Frigyes, Schulcz Ferenc, Steindl Imre
 Megjegyzés: Wiener Bauhütte II. évf., II. szem., 56. lap;
 101070, 102926-102938-ig és 102998 összetartozó anyag



Jelzet: **102930**
 Eredeti jelzet: n.a.
 Tervrajz, hallgatói rajz, fotó: H
 Objektum: Lőcsei templom stallum ornamentikája
 Megnevezés: Gemaltes Ornament von der Chorsthühlen der
 Pfarrkirche zu Leutschau
 Helység: Lőcse
 Cím: n.a.
 Hrsz: n.a.
 Szerzőségi közlés: Schulcz Ferenc
 Szignó: n.a.
 Keltezés: 1864.
 Hordozó: papír
 Technika: nyomat
 Lépték: n.a.
 Méret: 57,8x43,7 cm
 Állapot: jó
 Hagyaték: Schulek Frigyes, Schulcz Ferenc, Steindl Imre
 Megjegyzés: Wiener Bauhütte II. évf., II. szem., 56. lap;
 101070, 102926-102938-ig és 102998 összetartozó anyag



Jelzet: **102931**

Eredeti jelzet: n.a.

Tervrajz, hallgatói rajz, fotó: H

Objektum: Lőcsei templom stallum ornamentikája

Megnevezés: Gemaltes Ornament von der Chorstühlen der Pfarrkirche zu Leutschau

Helység: Lőcse

Cím: n.a.

Hrsz: n.a.

Szerzőségi közlés: Schulcz Ferenc, Schulek Frigyes

Szignó: n.a.

Keltezés: 1864.

Hordozó: papír

Technika: nyomtat

Lépték: n.a.

Méret: 57,2x43 cm

Állapot: jó

Hagyaték: Schulek Frigyes, Schulcz Ferenc, Steindl Imre

Megjegyzés: Wiener Bauhütte II. évf., II. szem., 56. lap;

101070, 102926-102938-ig és 102998 összetartozó anyag



Jelzet: **102932**

Eredeti jelzet: n.a.

Tervrajz, hallgatói rajz, fotó: H

Objektum: Lőcsei templom stallum részlet

Megnevezés: Ornament in Holz, von der Chorstühlen in der Pfarr-Kirche zu Leutschau.

Helység: Lőcse

Cím: n.a.

Hrsz: n.a.

Szerzőségi közlés: Schulcz Ferenc, Schulek Frigyes

Szignó: n.a.

Keltezés: 1864.

Hordozó: papír

Technika: nyomtat

Lépték: n.a.

Méret: 65,4x94 cm

Állapot: jó

Hagyaték: Schulek Frigyes, Schulcz Ferenc, Steindl Imre

Megjegyzés: Wiener Bauhütte II. évf., II. szem., 34. lap;

101070, 102926-102938-ig összetartozó anyag



Jelzet: **102933**

Eredeti jelzet: n.a.

Tervrajz, hallgatói rajz, fotó: H

Objektum: Lőcsei templom stallum részlet

Megnevezés: Ornament in Holz, von der Chorstühlen in der Pfarr-Kirche zu Leutschau.

Helység: Lőcse

Cím: n.a.

Hrsz: n.a.

Szerzőségi közlés: Schulcz Ferenc

Szignó: n.a.

Keltezés: 1864.

Hordozó: papír

Technika: nyomtat

Lépték: n.a.

Méret: 57,7x88,5 cm

Állapot: jó

Hagyaték: Schulek Frigyes, Schulcz Ferenc, Steindl Imre

Megjegyzés: Wiener Bauhütte II. évf., II. szem., 34. lap;

101070, 102926-102938-ig és 102998 összetartozó anyag





Jelzet: **102934**
 Eredeti jelzet: n.a.
 Tervrajz, hallgatói rajz, fotó: H
 Objektum: Lőcsei templom stallum részlet
 Megnevezés: Ornament in Holz, von der Chorstühlen in der
 Pfarr-Kirche zu Leutschau.
 Helység: Lőcse
 Cím: n.a.
 Hrsz: n.a.
 Szerzőségi közlés: Schulcz Ferenc
 Szignó: n.a.
 Keltezés: 1864.
 Hordozó: papír
 Technika: nyomat
 Lépték: n.a.
 Méret: 58,2x89,4 cm
 Állapot: jó
 Hagyaték: Schulek Frigyes, Schulcz Ferenc, Steindl Imre
 Megjegyzés: Wiener Bauhütte II. évf., II. szem., 34. lap;
 101070, 102926-102938-ig és 102998 összetartozó anyag



Jelzet: **102935**
 Eredeti jelzet: n.a.
 Tervrajz, hallgatói rajz, fotó: H
 Objektum: Lőcsei templom stallum részlet
 Megnevezés: Ornament in Holz, von der Chorstühlen in der
 Pfarr-Kirche zu Leutschau.
 Helység: Lőcse
 Cím: n.a.
 Hrsz: n.a.
 Szerzőségi közlés: Schulcz Ferenc, Schulek Frigyes
 Szignó: n.a.
 Keltezés: 1864.
 Hordozó: papír
 Technika: nyomat
 Lépték: n.a.
 Méret: 57,7x88,6 cm
 Állapot: jó
 Hagyaték: Schulek Frigyes, Schulcz Ferenc, Steindl Imre
 Megjegyzés: Wiener Bauhütte II. évf., II. szem., 34. lap;
 101070, 102926-102938-ig és 102998 összetartozó anyag



Jelzet: **102936**
 Eredeti jelzet: n.a.
 Tervrajz, hallgatói rajz, fotó: H
 Objektum: Lőcsei templom kapuzatának felmérési rajza
 Megnevezés: Südliches Portal der Pfarrkirche in Leutschau
 Helység: Lőcse
 Cím: n.a.
 Hrsz: n.a.
 Szerzőségi közlés: Schulek Frigyes
 Szignó: n.a.
 Keltezés: 1863.
 Hordozó: papír
 Technika: nyomat
 Lépték: n.a.
 Méret: 93x65,5 cm
 Állapot: jó
 Hagyaték: [Steindl Imre]
 Megjegyzés: Wiener Bauhütte II. évf., II. szem., 22. lap;
 101070, 102926-102938 és 102998 összetartozó anyag

**Jelzet: 102937**

Eredeti jelzet: n.a.

Tervrajz, hallgatói rajz, fotó: H

Objektum: Lőcsei templom kapuzatának felmérési rajza

Megnevezés: Südliches Portal der Pfarrkirche in Leutschau

Helység: Lőcse

Cím: n.a.

Hrsz: n.a.

Szerzőségi közlés: Schulek Frigyes

Szignó: n.a.

Keltezés: 1863.

Hordozó: papír

Technika: nyomtat

Lépték: n.a.

Méret: 77,4x54,6 cm

Állapot: sérült

Hagyaték: [Steindl Imre]

Megjegyzés: Wiener Bauhütte II. évf., II. szem., 22. lap;

101070, 102926-102938 és 102998 összetartozó anyag

**Jelzet: 102938**

Eredeti jelzet: n.a.

Tervrajz, hallgatói rajz, fotó: H

Objektum: Lőcsei templom kapuzatának felmérési rajza

Megnevezés: Südliches Portal der Pfarrkirche in Leutschau

Helység: Lőcse

Cím: n.a.

Hrsz: n.a.

Szerzőségi közlés: Schulek Frigyes

Szignó: n.a.

Keltezés: 1863.

Hordozó: papír

Technika: nyomtat

Lépték: n.a.

Méret: 77x54 cm

Állapot: jó

Hagyaték: Schulek Frigyes, Steindl Imre

Megjegyzés: Wiener Bauhütte II. évf., II. szem., 22. lap;

101070, 102926-102938 és 102998 összetartozó anyag

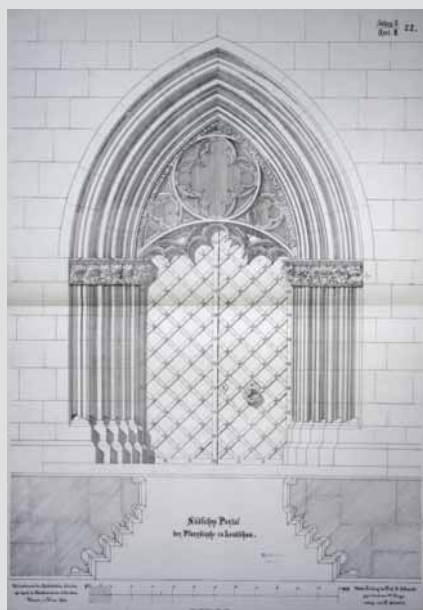
**Jelzet: 102939**

Eredeti jelzet: n.a.

Tervrajz, hallgatói rajz, fotó: H

Objektum: Pozsonyi vár kapuépületének alaprajza

Megnevezés: Schlossthor in Pressburg. Grundrisse

Helység: Pozsony

Cím: n.a.

Hrsz: n.a.

Szerzőségi közlés: Theodor Reuter

Szignó: n.a.

Keltezés: 1863.

Hordozó: papír

Technika: nyomtat

Lépték: n.a.

Méret: 46x73,5 cm

Állapot: sérült

Hagyaték: Steindl Imre

Megjegyzés: Wiener Bauhütte II. évf., II. szem., 14. lap;

102939-102945-ig összetartozó anyag

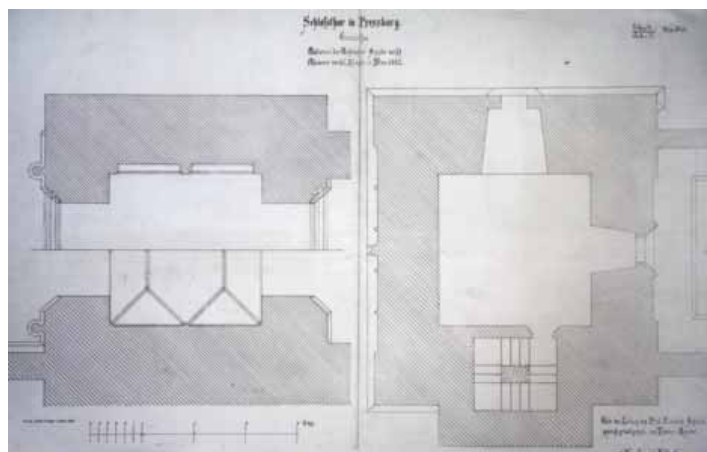

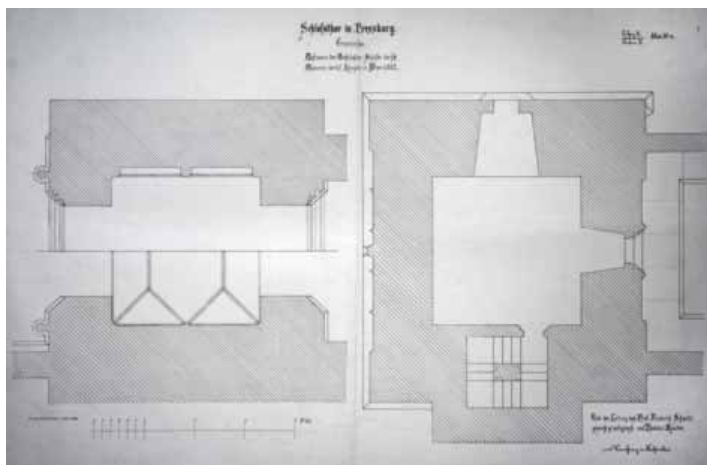

Jelzet: **102940**
 Eredeti jelzet: n.a.
 Tervrajz, hallgatói rajz, fotó: H
 Objektum: Pozsonyi vár kapuépületének alaprajza
 Megnevezés: Schlossthor in Pressburg. Grundrisse
 Helység: Pozsony
 Cím: n.a.
 Hrsz: n.a.
 Szerzőségi közlés: Theodor Reuter
 Szignó: n.a.
 Keltezés: 1863.
 Hordozó: papír
 Technika: nyomtatás
 Lépték: n.a.
 Méret: 55x76 cm
 Állapot: jó
 Hagyaték: [Steindl Imre]
 Megjegyzés: Wiener Bauhütte II. évf., II. szem., 14. lap;
 102939-102945-ig összetartozó anyag

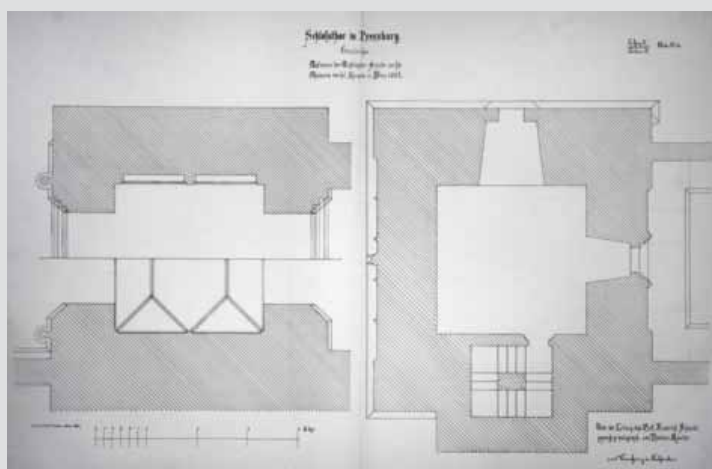

Jelzet: **102941**
 Eredeti jelzet: n.a.
 Tervrajz, hallgatói rajz, fotó: H
 Objektum: Pozsonyi vár kapuépületének alaprajza
 Megnevezés: Schlossthor in Pressburg. Grundrisse
 Helység: Pozsony
 Cím: n.a.
 Hrsz: n.a.
 Szerzőségi közlés: Theodor Reuter
 Szignó: n.a.
 Keltezés: 1863.
 Hordozó: papír
 Technika: nyomtatás
 Lépték: n.a.
 Méret: 55x76 cm
 Állapot: jó
 Hagyaték: [Steindl Imre]
 Megjegyzés: Wiener Bauhütte II. évf., II. szem., 14. lap;
 102939-102945-ig összetartozó anyag

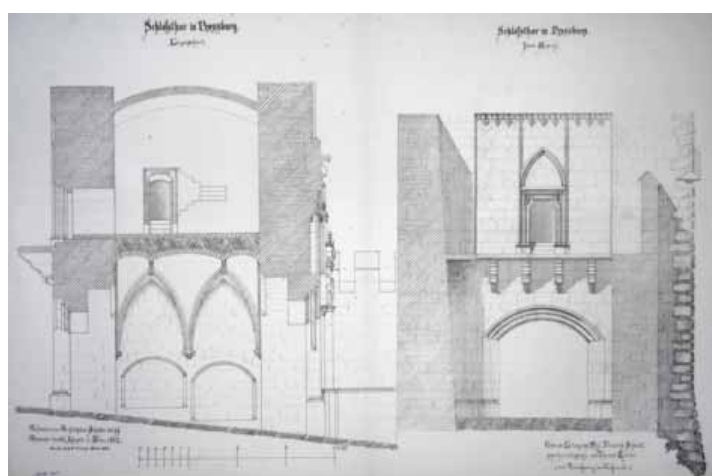

Jelzet: **102942**
 Eredeti jelzet: n.a.
 Tervrajz, hallgatói rajz, fotó: H
 Objektum: Pozsonyi vár kapuépületének metszete és nézete
 Megnevezés: Schlossthor in Pressburg. Langenschnitt.
 Schlosstor in Pressburg. Inere Ansicht.
 Helység: Pozsony
 Cím: n.a.
 Hrsz: n.a.
 Szerzőségi közlés: Theodor Reuter
 Szignó: n.a.
 Keltezés: 1863.
 Hordozó: papír
 Technika: nyomtatás
 Lépték: n.a.
 Méret: 54,4x77,8 cm
 Állapot: jó
 Hagyaték: Steindl Imre
 Megjegyzés: Wiener Bauhütte II. évf., II. szem., 5. lap;
 102939-102945-ig összetartozó anyag

Jelzet: 102943

Eredeti jelzet: n.a.

Tervrajz, hallgatói rajz, fotó: H

Objektum: Pozsonyi vár kapuépületének metszete és nézete

Megnevezés: Schlosstor in Pressburg. Langenschnitt.

Schlosstor in Pressburg. Inere Ansicht.

Helység: Pozsony

Cím: n.a.

Hrsz: n.a.

Szerzőségi közlés: Theodor Reuter

Szignó: n.a.

Keltezés: 1863.

Hordozó: papír

Technika: nyomtat

Lépték: n.a.

Méret: 65,5x93 cm

Állapot: jó

Hagyaték: [Steindl Imre]

Megjegyzés: Wiener Bauhütte II. évf., II. szem., 5. lap;

102939-102945-ig összetartozó anyag

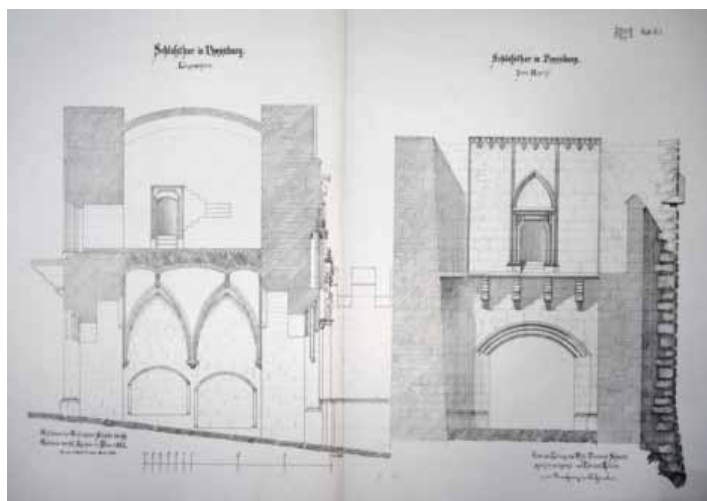
**Jelzet: 102944**

Eredeti jelzet: n.a.

Tervrajz, hallgatói rajz, fotó: H

Objektum: Pozsonyi vár kapuépületének metszete és nézete

Megnevezés: Schlosstor in Pressburg. Langenschnitt.

Schlosstor in Pressburg. Inere Ansicht.

Helység: Pozsony

Cím: n.a.

Hrsz: n.a.

Szerzőségi közlés: Theodor Reuter

Szignó: n.a.

Keltezés: 1863.

Hordozó: papír

Technika: nyomtat

Lépték: n.a.

Méret: 51,4x76 cm

Állapot: jó

Hagyaték: [Steindl Imre]

Megjegyzés: Wiener Bauhütte II. évf., II. szem., 5. lap;

102939-102945-ig összetartozó anyag

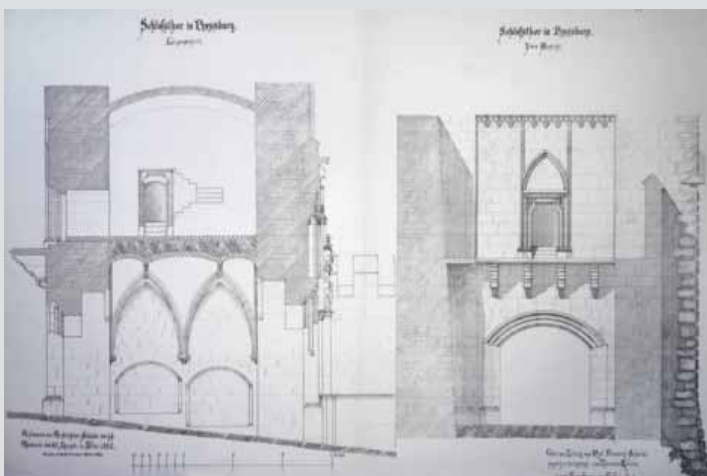
**Jelzet: 102945**

Eredeti jelzet: n.a.

Tervrajz, hallgatói rajz, fotó: H

Objektum: Pozsonyi vár kapuépületének nézete

Megnevezés: Schlosstor in Pressburg. Aulsere Ansicht

Helység: Pozsony

Cím: n.a.

Hrsz: n.a.

Szerzőségi közlés: D. Luntz

Szignó: n.a.

Keltezés: 1863.

Hordozó: papír

Technika: nyomtat

Lépték: n.a.

Méret: 61,5x48,2 cm

Állapot: jó

Hagyaték: [Steindl Imre]

Megjegyzés: Wiener Bauhütte II. évf., II. szem., 17. lap;

102939-102945-ig összetartozó anyag



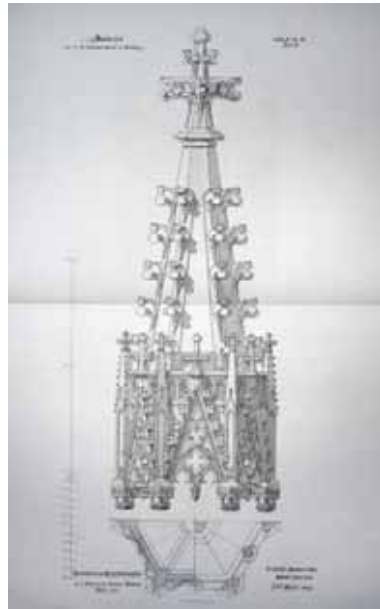

Jelzet: **102946**
 Eredeti jelzet: n.a.
 Tervrajz, hallgatói rajz, fotó: H
 Objektum: Pozsonyi Szent János kápolna baldachinja
 Megnevezés: Baldachin aus der St. Johannes-Kapelle in Pressburg
 Helység: Pozsony
 Cím: n.a.
 Hrsz: n.a.
 Szerzőségi közlés: Mocker József
 Szignó: n.a.
 Keltezés: 1863.
 Hordozó: papír
 Technika: nyomat
 Lépték: n.a.
 Méret: 93x65,8 cm
 Állapot: jó
 Hagyaték: Steindl Imre
 Megjegyzés: Wiener Bauhütte II. évf., II. szem., 16. lap

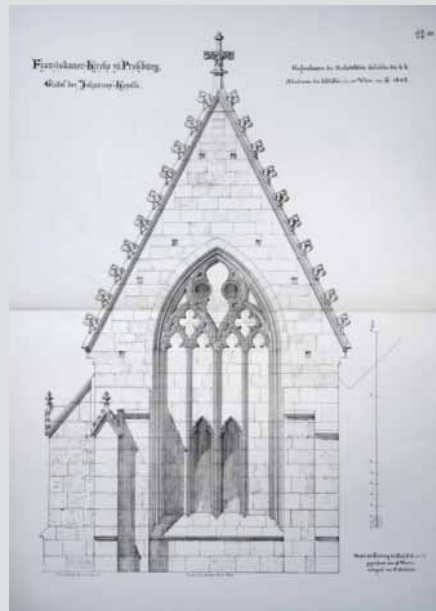

Jelzet: **102947**
 Eredeti jelzet: n.a.
 Tervrajz, hallgatói rajz, fotó: H
 Objektum: Pozsonyi Szent János kápolna homlokzata
 Megnevezés: Franziskaner-Kirche zu Pressburg. Giebel der Johannes-Kapelle
 Helység: Pozsony
 Cím: n.a.
 Hrsz: n.a.
 Szerzőségi közlés: Mocker József
 Szignó: n.a.
 Keltezés: 1864.
 Hordozó: papír
 Technika: nyomat
 Lépték: n.a.
 Méret: 76,3x54,8 cm
 Állapot: jó
 Hagyaték: [Steindl Imre]
 Megjegyzés: Wiener Bauhütte II. évf., II. szem., 33. lap;



Jelzet: **102948**
 Eredeti jelzet: n.a.
 Tervrajz, hallgatói rajz, fotó: H
 Objektum: Pozsonyi szökőkút nézete
 Megnevezés: Brunnen am Hauptplatze im Pressburg
 Helység: Pozsony
 Cím: n.a.
 Hrsz: n.a.
 Szerzőségi közlés: n.a.
 Szignó: n.a.
 Keltezés: 1864.
 Hordozó: papír
 Technika: nyomat
 Lépték: n.a.
 Méret: 76,3x 54,9 cm
 Állapot: jó
 Hagyaték: Steindl Imre
 Megjegyzés: Wiener Bauhütte II. évf., II. szem., 52. lap; Pecsét jobbra lent: Steindl tanár tulajdona;

**Jelzet: 102949**

Eredeti jelzet: n.a.

Tervrajz, hallgatói rajz, fotó: H

Objektum: Louny-i St.Nicolaus kirche felmérési alaprajza

Megnevezés: Pfarrkirche zu Laun

Helység: Louny

Cím: n.a.

Hrsz: n.a.

Szerzőségi közlés: n.a.

Szignó: n.a.

Keltezés: 1864.

Hordozó: papír

Technika: nyomtat

Lépték: n.a.

Méret: 49x61,4 cm

Állapot: jó

Hagyaték: [Steindl Imre]

Megjegyzés: Wiener Bauhütte II. évf., II. szem., 32. lap;

102949-102956-ig összetartozó anyag

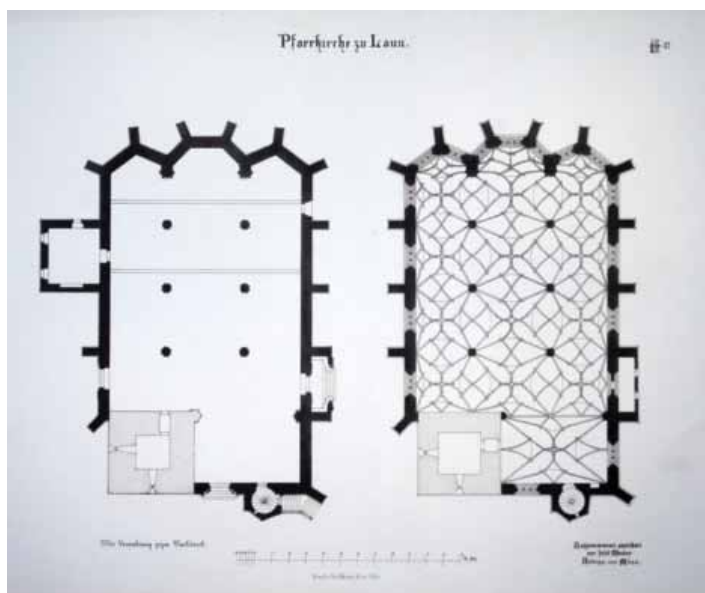
**Jelzet: 102950**

Eredeti jelzet: n.a.

Tervrajz, hallgatói rajz, fotó: H

Objektum: Louny-i St.Nicolaus kirche felmérési alaprajzai

Megnevezés: [Pfarrkirche] zu Laun

Helység: Louny

Cím: n.a.

Hrsz: n.a.

Szerzőségi közlés: n.a.

Szignó: n.a.

Keltezés: 1864.

Hordozó: papír

Technika: nyomtat

Lépték: n.a.

Méret: 42,6x23,3 cm

Állapot: rossz

Hagyaték: [Steindl Imre]

Megjegyzés: Fél tervlap hiányzik. Wiener Bauhütte II. évf., II.

szem., 32. lap; 102949-102956-ig összetartozó anyag

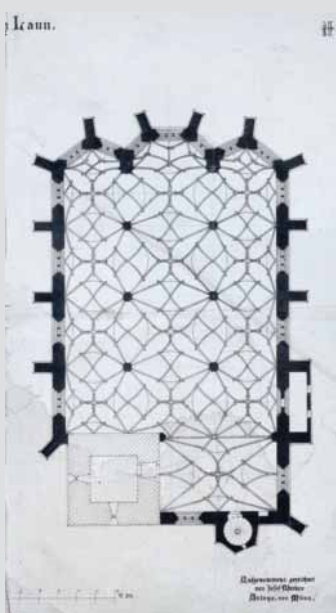
**Jelzet: 102951**

Eredeti jelzet: n.a.

Tervrajz, hallgatói rajz, fotó: H

Objektum: Louny-i St.Nicolaus kirche felmérési alaprajzai

Megnevezés: Pfarrkirche zu Laun

Helység: Louny

Cím: n.a.

Hrsz: n.a.

Szerzőségi közlés: n.a.

Szignó: n.a.

Keltezés: 1864.

Hordozó: papír

Technika: nyomtat

Lépték: n.a.

Méret: 42,8x56 cm

Állapot: jó

Hagyaték: Steindl Imre

Megjegyzés: Wiener Bauhütte II. évf., II. szem., 32. lap;

102949-102956-ig összetartozó anyag

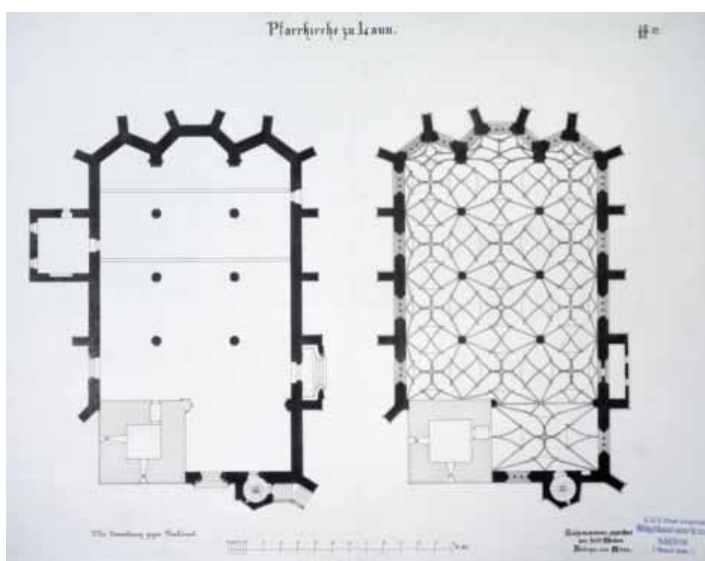



Jelzet: **102952**
 Eredeti jelzet: n.a.
 Tervrajz, hallgatói rajz, fotó: H
 Objektum: Louny-i St.Nicolaus kirche homlokzata
 Megnevezés: St. Nicolauskirche in Laun
 Helység: Louny
 Cím: n.a.
 Hrsz: n.a.
 Szerzőségi közlés: K. Lauzil
 Szignó: n.a.
 Keltezés: 1864.
 Hordozó: papír
 Technika: nyomtatás
 Lépték: n.a.
 Méret: 51,5x39,3 cm
 Állapot: jó
 Hagyaték: Steindl Imre
 Megjegyzés: Wiener Bauhütte II. évf., II. szem., 38. lap;
 102949-102956-ig összetartozó anyag



Jelzet: **102953**
 Eredeti jelzet: n.a.
 Tervrajz, hallgatói rajz, fotó: H
 Objektum: Louny-i St.Nicolaus kirche homlokzata
 Megnevezés: St. Nicolauskirche in Laun
 Helység: Louny
 Cím: n.a.
 Hrsz: n.a.
 Szerzőségi közlés: K. Lauzil
 Szignó: n.a.
 Keltezés: 1864.
 Hordozó: papír
 Technika: nyomtatás
 Lépték: n.a.
 Méret: 61,5x49,2 cm
 Állapot: jó
 Hagyaték: [Steindl Imre]
 Megjegyzés: Wiener Bauhütte II. évf., II. szem., 38. lap;
 102949-102956-ig összetartozó anyag



Jelzet: **102954**
 Eredeti jelzet: n.a.
 Tervrajz, hallgatói rajz, fotó: H
 Objektum: Louny-i St.Nicolaus kirche homlokzata
 Megnevezés: St. Nicolauskirche in Laun
 Helység: Louny
 Cím: n.a.
 Hrsz: n.a.
 Szerzőségi közlés: n.a.
 Szignó: n.a.
 Keltezés: 1864.
 Hordozó: papír
 Technika: nyomtatás
 Lépték: n.a.
 Méret: 50,3x35,2 cm
 Állapot: jó
 Hagyaték: Steindl Imre
 Megjegyzés: Wiener Bauhütte II. évf., II. szem., 38. lap;
 102949-102956-ig összetartozó anyag

Jelzet: **102955**

Eredeti jelzet: n.a.

Tervrajz, hallgatói rajz, fotó: H

Objektum: Louny-i St.Nicolaus kirche homlokzata

Megnevezés: St. Nicolauskirche in Laun

Helység: Louny

Cím: n.a.

Hrsz: n.a.

Szerzőségi közlés: Karl Lauzil

Szignó: n.a.

Keltezés: 1864.

Hordozó: papír

Technika: nyomtat

Lépték: n.a.

Méret: 50,5x37,8 cm

Állapot: jó

Hagyaték: Steindl Imre

Megjegyzés: Wiener Bauhütte II. évf., II. szem., 39. lap;

102949-102956-ig összetartozó anyag



Jelzet: **102956**

Eredeti jelzet: n.a.

Tervrajz, hallgatói rajz, fotó: H

Objektum: Louny-i St.Nicolaus kirche homlokzata

Megnevezés: St. Nicolauskirche in Laun

Helység: Louny

Cím: n.a.

Hrsz: n.a.

Szerzőségi közlés: Karl Lauzil

Szignó: n.a.

Keltezés: 1864.

Hordozó: papír

Technika: nyomtat

Lépték: n.a.

Méret: 61,3x48,5 cm

Állapot: jó

Hagyaték: [Steindl Imre]

Megjegyzés: Wiener Bauhütte II. évf., II. szem., 39. lap;

102949-102956-ig összetartozó anyag



Jelzet: **102957**

Eredeti jelzet: n.a.

Tervrajz, hallgatói rajz, fotó: H

Objektum: Csütörtökhelyi Zápolya-kápolna részletei

Megnevezés: Detail von der Kapelle zu Donnersmark

Helység: Csütörtökhely

Cím: n.a.

Hrsz: n.a.

Szerzőségi közlés: Karl Lauzil

Szignó: n.a.

Keltezés: 1863.

Hordozó: papír

Technika: nyomtat

Lépték: n.a.

Méret: 65,6x93 cm

Állapot: jó

Hagyaték: [Steindl Imre]

Megjegyzés: Wiener Bauhütte II. évf., II. szem., 9. lap;

102957-102972-ig és 102981-102982-ig összetartozó anyag

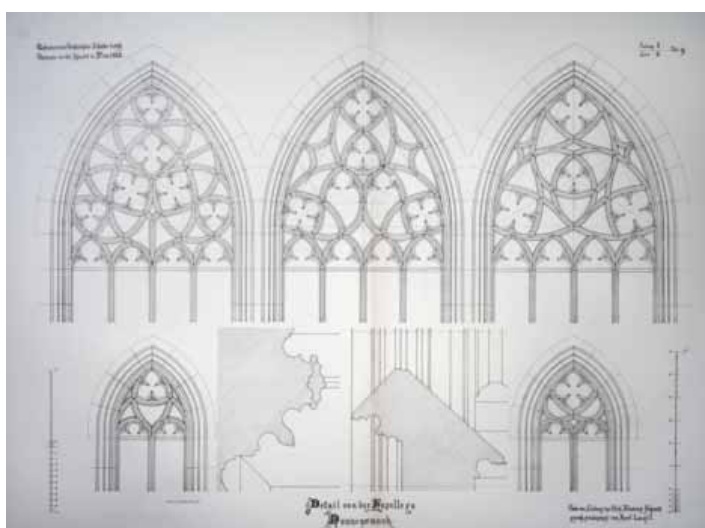

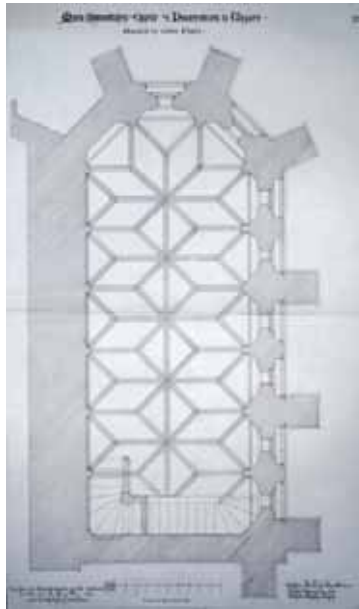

Jelzet: **102958**
 Eredeti jelzet: n.a.
 Tervrajz, hallgatói rajz, fotó: H
 Objektum: Csütörtökhelyi Zápolya-kápolna felmérési alaprajza
 Megnevezés: Maria Himmelfahrts Capelle zu Donnersmark
 Helység: Csütörtökhely
 Cím: n.a.
 Hrsz: n.a.
 Szerzőségi közlés: n.a.
 Szignó: n.a.
 Keltezés: 1863.
 Hordozó: papír
 Technika: nyomtatás
 Lépték: n.a.
 Méret: 75,6x45,6 cm
 Állapot: jó
 Hagyaték: [Steindl Imre]
 Megjegyzés: Wiener Bauhütte II. évf., II. szem., 49. lap;
 102957-102972-ig és 102981-102982-ig összetartozó
 anyag

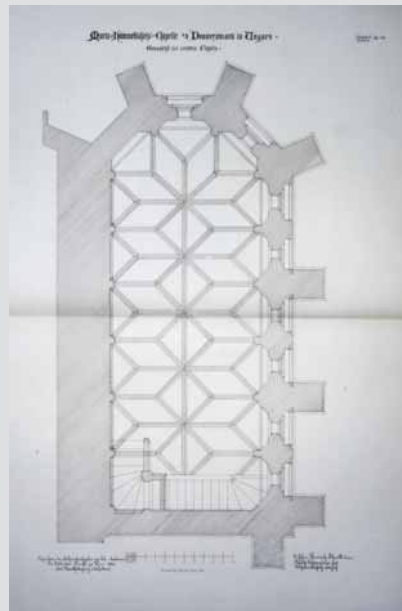

Jelzet: **102959**
 Eredeti jelzet: n.a.
 Tervrajz, hallgatói rajz, fotó: H
 Objektum: Csütörtökhelyi Zápolya-kápolna felmérési alaprajza
 Megnevezés: Maria Himmelfahrts Capelle zu Donnersmark
 Helység: Csütörtökhely
 Cím: n.a.
 Hrsz: n.a.
 Szerzőségi közlés: n.a.
 Szignó: n.a.
 Keltezés: 1863.
 Hordozó: papír
 Technika: nyomtatás
 Lépték: n.a.
 Méret: 93x65,5 cm
 Állapot: jó
 Hagyaték: [Steindl Imre]
 Megjegyzés: Wiener Bauhütte II. évf., II. szem., 49. lap;
 102957-102972-ig és 102981-102982-ig összetartozó
 anyag

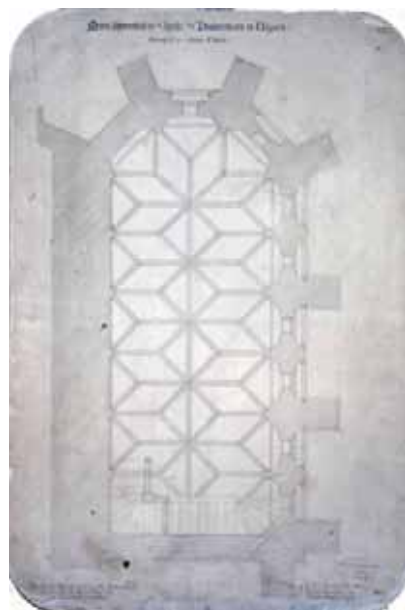

Jelzet: **102960**
 Eredeti jelzet: 75085
 Tervrajz, hallgatói rajz, fotó: H
 Objektum: Csütörtökhelyi Zápolya-kápolna felmérési alaprajza
 Megnevezés: Maria Himmelfahrts Capelle zu Donnersmark
 Helység: Csütörtökhely
 Cím: n.a.
 Hrsz: n.a.
 Szerzőségi közlés: n.a.
 Szignó: n.a.
 Keltezés: 1863.
 Hordozó: papír
 Technika: nyomtatás
 Lépték: n.a.
 Méret: 93x65,5 cm
 Állapot: jó
 Hagyaték: Steindl Imre
 Megjegyzés: Wiener Bauhütte II. évf., II. szem., 49. lap;
 102957-102972-ig és 102981-102982-ig összetartozó
 anyag

Jelzet: 102961

Eredeti jelzet: n.a.

Tervrajz, hallgatói rajz, fotó: H

Objektum: Csütörtökhelyi Zápolya-kápolna felmérési alaprajza

Megnevezés: Maria Himmelfahrts Capelle zu Donnersmark

Helység: Csütörtökhely

Cím: n.a.

Hrsz: n.a.

Szerzőségi közlés: n.a.

Szignó: n.a.

Keltezés: 1864.

Hordozó: papír

Technika: nyomtatás

Lépték: n.a.

Méret: 76,2x55,1 cm

Állapot: jó

Hagyaték: [Steindl Imre]

Megjegyzés: Wiener Baugütte II. évf., II. szem., 62. lap;

102957-102972-ig és 102981-102982-ig összetartozó anyag

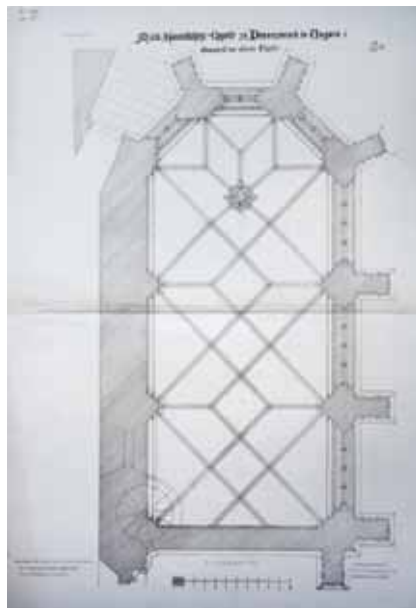
**Jelzet: 102962**

Eredeti jelzet: n.a.

Tervrajz, hallgatói rajz, fotó: H

Objektum: Csütörtökhelyi Zápolya-kápolna felmérési alaprajza

Megnevezés: Maria Himmelfahrts Capelle zu Donnersmark

Helység: Csütörtökhely

Cím: n.a.

Hrsz: n.a.

Szerzőségi közlés: n.a.

Szignó: n.a.

Keltezés: 1864.

Hordozó: papír

Technika: nyomtatás

Lépték: n.a.

Méret: 70,1x43,5 cm

Állapot: rossz

Hagyaték: [Steindl Imre]

Megjegyzés: A tervlap negyede hiányzik

Wiener Bauhütte II. évf., II. szem., 62. lap; 102957-102972-ig

és 102981-102982-ig összetartozó anyag

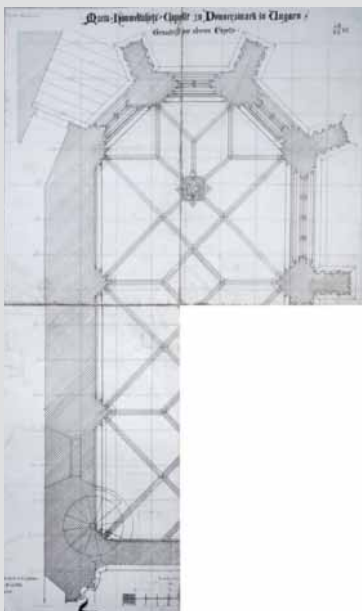
**Jelzet: 102963**

Eredeti jelzet: n.a.

Tervrajz, hallgatói rajz, fotó: H

Objektum: Csütörtökhelyi Zápolya-kápolna részletei

Megnevezés: Strebenteiler der Kapelle zu Donnersmark

Helység: Csütörtökhely

Cím: n.a.

Hrsz: n.a.

Szerzőségi közlés: Schwengberger Rudolf

Szignó: n.a.

Keltezés: s.a.

Hordozó: papír

Technika: nyomtatás

Lépték: n.a.

Méret: 100,3x68,2 cm

Állapot: jó

Hagyaték: [Steindl Imre]

Megjegyzés: Wiener Bauhütte II. évf., II. szem., 57. lap;

102957-102972-ig és 102981-102982-ig összetartozó anyag

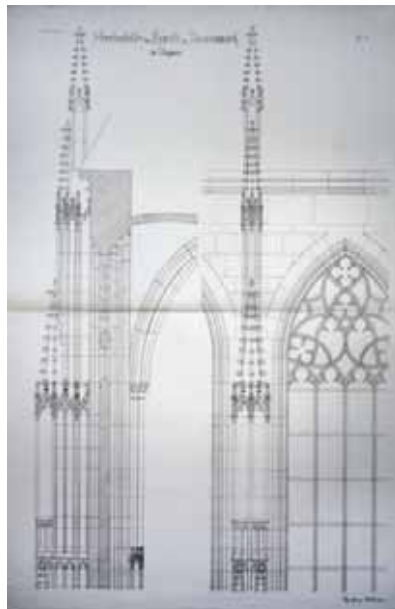



Jelzet: **102964**
 Eredeti jelzet: n.a.
 Tervrajz, hallgatói rajz, fotó: H
 Objektum: Csütörtökhelyi Zápolya-kápolna részletei
 Megnevezés: Strebenteiler der Kapelle zu Donnersmark
 Helység: Csütörtökhely
 Cím: n.a.
 Hrsz: n.a.
 Szerzőségi közlés: Schwengberger Rudolf
 Szignó: n.a.
 Keltezés: s.a.
 Hordozó: papír
 Technika: nyomtatás
 Lépték: n.a.
 Méret: 92,5x57,6 cm
 Állapot: rossz
 Hagyaték: [Steindl Imre]
 Megjegyzés: Wiener Bauhütte II. évf., II. szem., 57. lap;
 102957-102972-ig és 102981-102982-ig összetartozó anyag

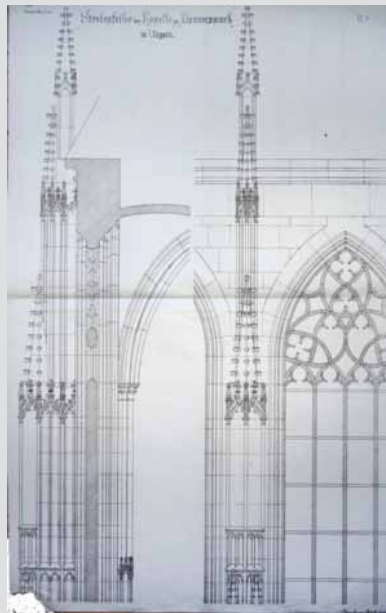

Jelzet: **102965**
 Eredeti jelzet: n.a.
 Tervrajz, hallgatói rajz, fotó: H
 Objektum: Csütörtökhelyi Zápolya-kápolna részletei
 Megnevezés: Strebenteiler der Kapelle zu Donnersmark
 Helység: Csütörtökhely
 Cím: n.a.
 Hrsz: n.a.
 Szerzőségi közlés: Schwengberger Rudolf
 Szignó: n.a.
 Keltezés: s.a.
 Hordozó: papír
 Technika: nyomtatás
 Lépték: n.a.
 Méret: 93,5x59 cm
 Állapot: sérült
 Hagyaték: [Steindl Imre]
 Megjegyzés: Wiener Bauhütte II. évf., II. szem., 57. lap;
 102957-102972-ig és 102981-102982-ig összetartozó anyag

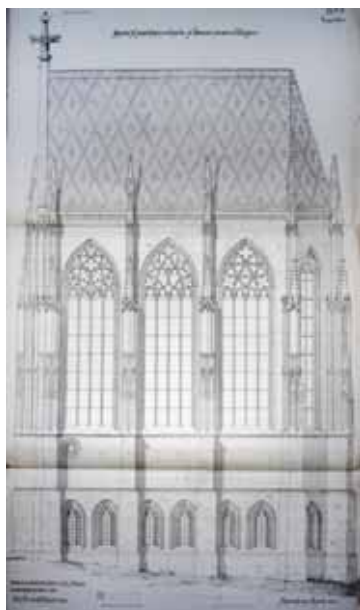

Jelzet: **102966**
 Eredeti jelzet: n.a.
 Tervrajz, hallgatói rajz, fotó: H
 Objektum: Csütörtökhelyi Zápolya-kápolna homlokzata
 Megnevezés: Maria Himmelfahrts Capelle zu Donnersmark
 Helység: Csütörtökhely
 Cím: n.a.
 Hrsz: n.a.
 Szerzőségi közlés: Schwengberger Rudolf
 Szignó: n.a.
 Keltezés: 1863.
 Hordozó: papír
 Technika: nyomtatás
 Lépték: n.a.
 Méret: 122x70,3 cm
 Állapot: jó
 Hagyaték: [Steindl Imre]
 Megjegyzés: Wiener Bauhütte II. évf., II. szem., 75-76. lap;
 102957-102972-ig és 102981-102982-ig összetartozó anyag

**Jelzet: 102967**

Eredeti jelzet: n.a.

Tervrajz, hallgatói rajz, fotó: H

Objektum: Csütörtökhelyi Zápolya-kápolna homlokzata

Megnevezés: Maria Himmelfahrts Capelle zu Donnersmark

Helység: Csütörtökhely

Cím: n.a.

Hrsz: n.a.

Szerzőségi közlés: Schwengberger Rudolf

Szignó: n.a.

Keltezés: 1863.

Hordozó: papír

Technika: nyomtat

Lépték: n.a.

Méret: 117,7x68,2 cm

Állapot: rossz

Hagyaték: [Steindl Imre]

Megjegyzés: Wiener Bauhütte II. évf., II. szem., 75-76. lap;

102957-102972-ig és 102981-102982-ig összetartozó anyag

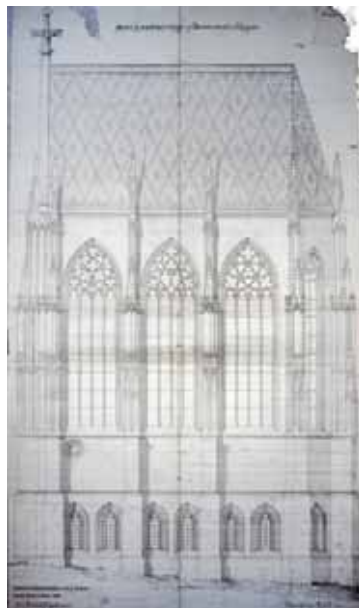
**Jelzet: 102968**

Eredeti jelzet: n.a.

Tervrajz, hallgatói rajz, fotó: H

Objektum: Csütörtökhelyi Zápolya-kápolna keresztmetszete

Megnevezés: Maria Himmelfahrts Capelle zu Donnersmark

Helység: Csütörtökhely

Cím: n.a.

Hrsz: n.a.

Szerzőségi közlés: n.a.

Szignó: n.a.

Keltezés: 1863.

Hordozó: papír

Technika: nyomtat

Lépték: n.a.

Méret: 93,2x48,5 cm

Állapot: rossz

Hagyaték: Steindl Imre

Megjegyzés: Wiener Bauhütte II. évf., II. szem., 66. lap;

102957-102972-ig és 102981-102982-ig összetartozó anyag

**Jelzet: 102969**

Eredeti jelzet: n.a.

Tervrajz, hallgatói rajz, fotó: H

Objektum: Csütörtökhelyi Zápolya-kápolna keresztmetszete

Megnevezés: Maria Himmelfahrts Capelle zu Donnersmark

Helység: Csütörtökhely

Cím: n.a.

Hrsz: n.a.

Szerzőségi közlés: n.a.

Szignó: n.a.

Keltezés: 1863.

Hordozó: papír

Technika: nyomtat

Lépték: n.a.

Méret: 93,5x65,2 cm

Állapot: jó

Hagyaték: [Steindl Imre]

Megjegyzés: Wiener Bauhütte II. évf., II. szem., 66. lap;

102957-102972-ig és 102981-102982-ig összetartozó anyag

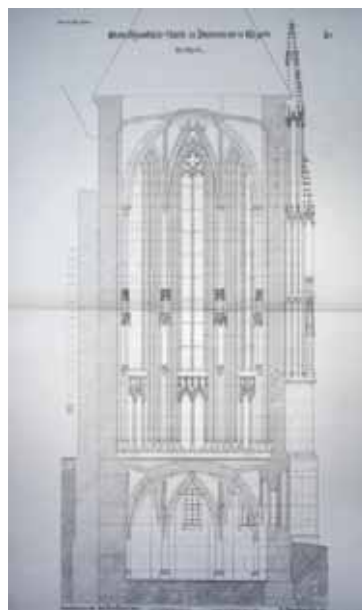

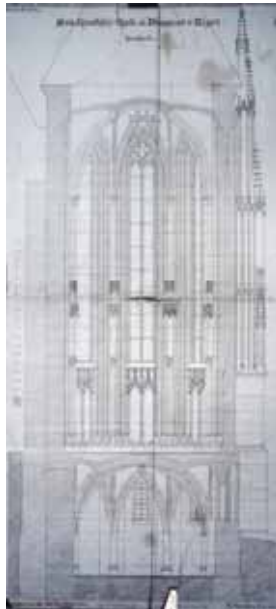

Jelzet: **102970**
 Eredeti jelzet: n.a.
 Tervrajz, hallgatói rajz, fotó: H
 Objektum: Csütörtökhelyi Zápolya-kápolna keresztmetszete
 Megnevezés: Maria Himmelfahrts Capelle zu Donnersmark
 Helység: Csütörtökhely
 Cím: n.a.
 Hrsz: n.a.
 Szerzőségi közlés: n.a.
 Szignó: n.a.
 Keltezés: 1863.
 Hordozó: papír
 Technika: nyomat
 Lépték: n.a.
 Méret: 90,5x42,7 cm
 Állapot: rossz
 Hagyaték: [Steindl Imre]
 Megjegyzés: Wiener Bauhütte II. évf., II. szem., 66. lap;
 102957-102972-ig és 102981-102982-ig összetartozó anyag

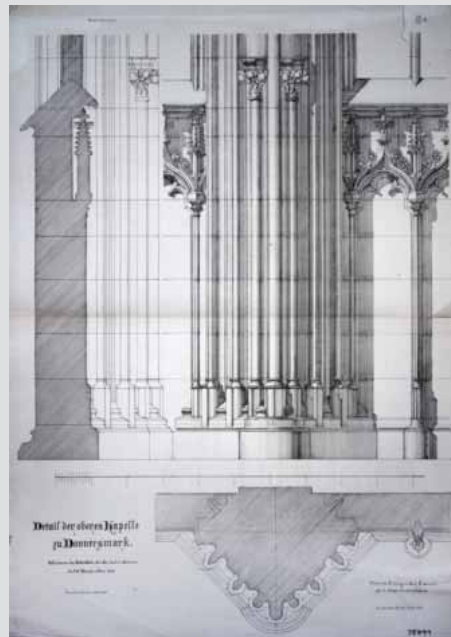

Jelzet: **102971**
 Eredeti jelzet: 75011
 Tervrajz, hallgatói rajz, fotó: H
 Objektum: Csütörtökhelyi Zápolya-kápolna részletei
 Megnevezés: Detail der oberen Kapelle zu Donnersmark
 Helység: Csütörtökhely
 Cím: n.a.
 Hrsz: n.a.
 Szerzőségi közlés: Steindl Imre
 Szignó: n.a.
 Keltezés: 1863.
 Hordozó: papír
 Technika: nyomat
 Lépték: n.a.
 Méret: 94x65,2
 Állapot: sérült
 Hagyaték: Steindl Imre
 Megjegyzés: Wiener Bauhütte II. évf., II. szem., 61. lap;
 102957-102972-ig és 102981-102982-ig összetartozó anyag

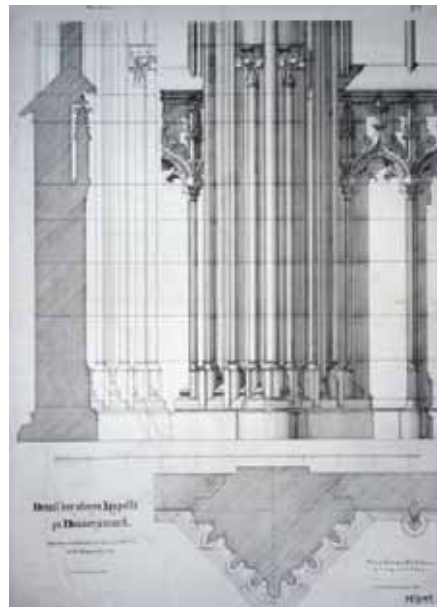

Jelzet: **102972**
 Eredeti jelzet: 75011
 Tervrajz, hallgatói rajz, fotó: H
 Objektum: Csütörtökhelyi Zápolya-kápolna részletei
 Megnevezés: Detail der oberen Kapelle zu Donnersmark
 Helység: Csütörtökhely
 Cím: n.a.
 Hrsz: n.a.
 Szerzőségi közlés: n.a.
 Szignó: n.a.
 Keltezés: 1863.
 Hordozó: papír
 Technika: nyomat
 Lépték: n.a.
 Méret: 90x75,2 cm
 Állapot: jó
 Hagyaték: Steindl Imre
 Megjegyzés: Wiener Bauhütte II. évf., II. szem., 61. lap;
 102957-102972-ig és 102981-102982-ig összetartozó anyag

Jelzet: 102973

Eredeti jelzet: n.a.

Tervrajz, hallgatói rajz, fotó: H

Objektum: Hasselbach-i templom toronysisakjának felmérési rajzai

Megnevezés: Thurmdachsstuhl in Hasselbach

Helység: Hasselbach

Cím: n.a.

Hrsz: n.a.

Szerzőségi közlés: Schulcz Ferenc, Mocker József

Szignó: n.a.

Keltezés: 1864.

Hordozó: papír

Technika: nyomtat

Lépték: n.a.

Méret: 67x44 cm

Állapot: jó

Hagyaték: Schulcz Ferenc, Steindl Imre

Megjegyzés: Wiener Bauhütte II. évf., II. szem., 71. lap;

102973-102974-ig összetartozó anyag

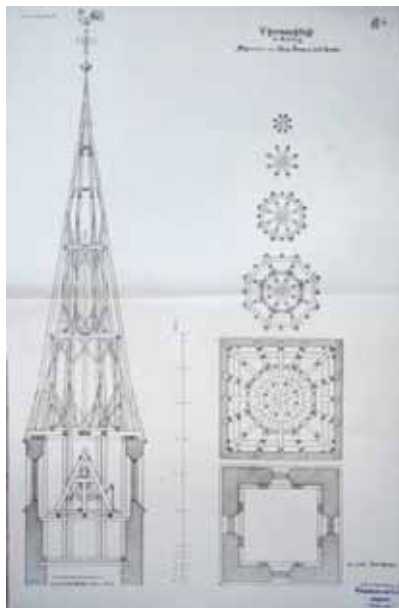
**Jelzet: 102974**

Eredeti jelzet: n.a.

Tervrajz, hallgatói rajz, fotó: H

Objektum: Hasselbach-i templom toronysisakjának felmérési rajzai

Megnevezés: Thurmdachsstuhl in Hasselbach

Helység: Hasselbach

Cím: n.a.

Hrsz: n.a.

Szerzőségi közlés: Schulcz Ferenc, Mocker József

Szignó: n.a.

Keltezés: 1864.

Hordozó: papír

Technika: nyomtat

Lépték: n.a.

Méret: 76x55 cm

Állapot: jó

Hagyaték: Schulcz Ferenc, Steindl Imre

Megjegyzés: Wiener Bauhütte II. évf., II. szem., 71. lap;

102973-102974-ig összetartozó anyag

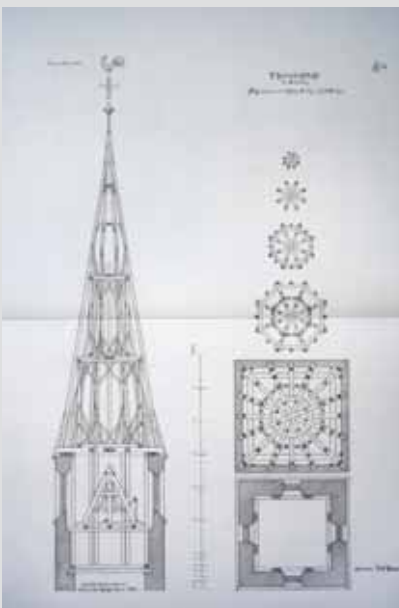
**Jelzet: 102975**

Eredeti jelzet: n.a.

Tervrajz, hallgatói rajz, fotó: H

Objektum: Bécsi Szent István templom részletrajzai

Megnevezés: Facsimile einer Pergamentzeichnung von der alten Bauhütte zu St. Stefan in Wien

Helység: Bécs

Cím: n.a.

Hrsz: n.a.

Szerzőségi közlés: n.a.

Szignó: n.a.

Keltezés: 1864.

Hordozó: papír

Technika: nyomtat

Lépték: n.a.

Méret: 82,6x53,2 cm

Állapot: jó

Hagyaték: Steindl Imre

Megjegyzés: Wiener Bauhütte II. évf., II. szem., 69. lap;

102975-102979-ig összetartozó anyag

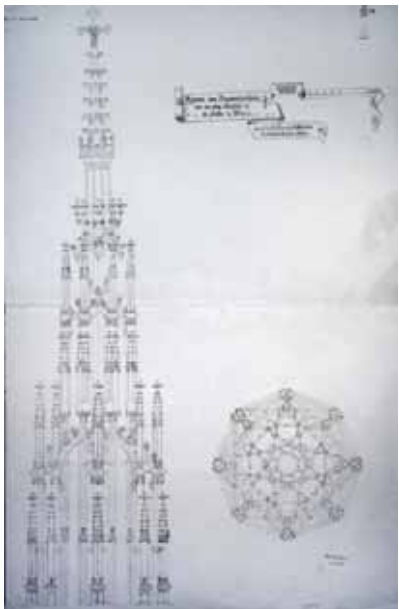

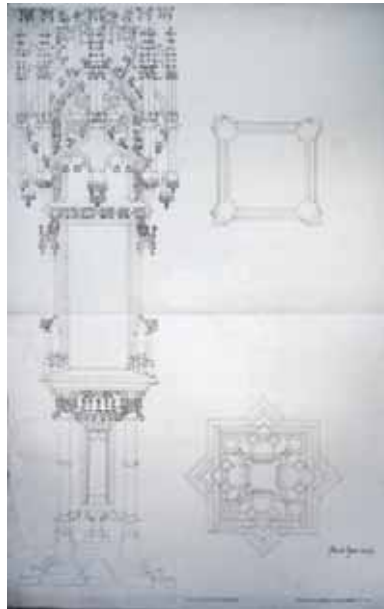

Jelzet: **102976**
 Eredeti jelzet: n.a.
 Tervrajz, hallgatói rajz, fotó: H
 Objektum: Bécsi Szent István templom részletrajzai
 Megnevezés: n.a.
 Helység: Bécs
 Cím: n.a.
 Hrsz: n.a.
 Szerzőségi közlés: Steindl Imre
 Szignó: n.a.
 Keltezés: 1864.
 Hordozó: papír
 Technika: nyomtatás
 Lépték: n.a.
 Méret: 78,8x52,8 cm
 Állapot: jó
 Hagyaték: Steindl Imre
 Megjegyzés: Wiener Bauhütte II. évf., II. szem., 70. lap;
 102975-102979-ig összetartozó anyag

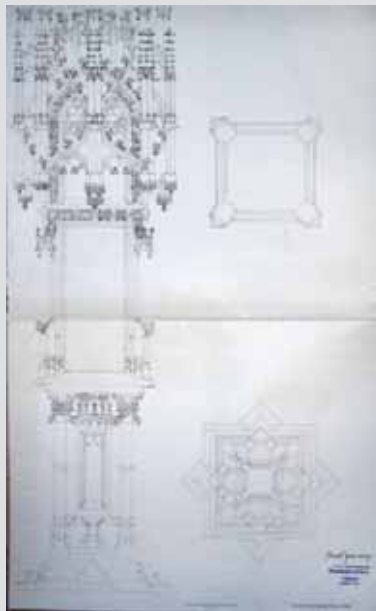

Jelzet: **102977**
 Eredeti jelzet: n.a.
 Tervrajz, hallgatói rajz, fotó: H
 Objektum: Bécsi Szent István templom részletrajzai
 Megnevezés: n.a.
 Helység: Bécs
 Cím: n.a.
 Hrsz: n.a.
 Szerzőségi közlés: Steindl Imre
 Szignó: n.a.
 Keltezés: 1864.
 Hordozó: papír
 Technika: nyomtatás
 Lépték: n.a.
 Méret: 77,5x51 cm
 Állapot: jó
 Hagyaték: Steindl Imre
 Megjegyzés: Wiener Bauhütte II. évf., II. szem., 70. lap;
 102975-102979-ig összetartozó anyag

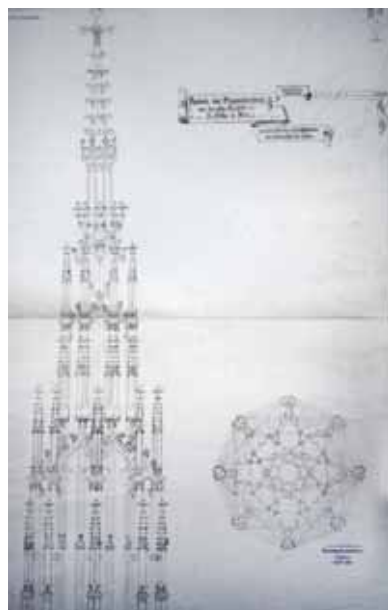

Jelzet: **102978**
 Eredeti jelzet: n.a.
 Tervrajz, hallgatói rajz, fotó: H
 Objektum: Bécsi Szent István templom részletrajzai
 Megnevezés: Facsimile einer Pergamentzeichnung von der alten Bauhütte zu St. Stefan in Wien
 Helység: Bécs
 Cím: n.a.
 Hrsz: n.a.
 Szerzőségi közlés: n.a.
 Szignó: n.a.
 Keltezés: 1864.
 Hordozó: papír
 Technika: nyomtatás
 Lépték: n.a.
 Méret: 81x50,3 cm
 Állapot: jó
 Hagyaték: Steindl Imre
 Megjegyzés: Wiener Bauhütte II. évf., II. szem., 69. lap;
 102975-102979-ig összetartozó anyag

Jelzet: **102979**

Eredeti jelzet: n.a.

Tervrajz, hallgatói rajz, fotó: H

Objektum: Bécsi Szent István templom részletrajzai

Megnevezés: Facsimile einer Pergamentzeichnung von der alten Bauhütte zu St. Stefan in Wien

Helység: Bécs

Cím: n.a.

Hrsz: n.a.

Szerzőségi közlés: Steindl Imre

Szignó: n.a.

Keltezés: 1864.

Hordozó: papír

Technika: nyomtat

Lépték: n.a.

Méret: 165,5x59 cm

Állapot: jó

Hagyaték: Steindl Imre

Megjegyzés: Wiener Bauhütte II. évf., II. szem., 69-70. lap (tervlapok ragasztva); 102975-102979-ig összetartozó anyag

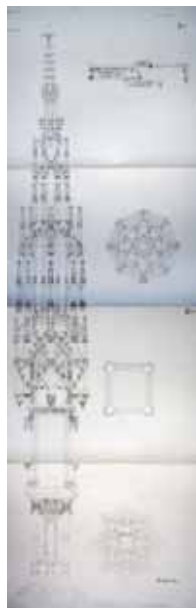

Jelzet: **102980**

Eredeti jelzet: n.a.

Tervrajz, hallgatói rajz, fotó: H

Objektum: Szentségtartó rajza

Megnevezés: n.a.

Helység: n.a.

Cím: n.a.

Hrsz: n.a.

Szerzőségi közlés: n.a.

Szignó: n.a.

Keltezés: 1864.

Hordozó: papír

Technika: nyomtat

Lépték: n.a.

Méret: 101,6x70 cm

Állapot: jó

Hagyaték: [Steindl Imre]

Megjegyzés: Wiener Bauhütte II. évf., II. szem., 50. lap;

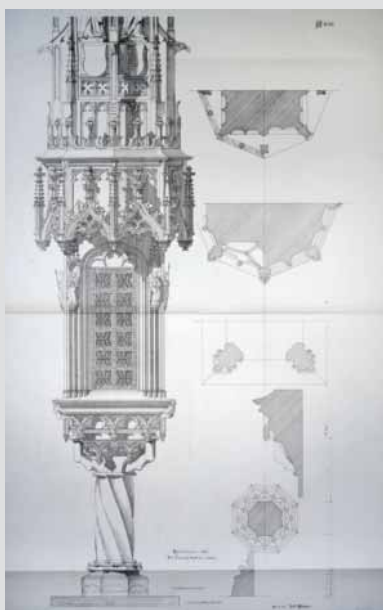

Jelzet: **102981**

Eredeti jelzet: n.a.

Tervrajz, hallgatói rajz, fotó: H

Objektum: Csütörtökhelyi Zápolya-kápolna metszet- és homlokzatrészelete

Megnevezés: n.a.

Helység: Csütörtökhely

Cím: n.a.

Hrsz: n.a.

Szerzőségi közlés: n.a.

Szignó: n.a.

Keltezés: 1864.

Hordozó: papír

Technika: nyomtat

Lépték: n.a.

Méret: 94x61 cm

Állapot: rossz

Hagyaték: [Steindl Imre]

Megjegyzés: Wiener Bauhütte II. évf., II. szem., 58. lap; 102957-102972-ig és 102981-102982-ig összetartozó anyag

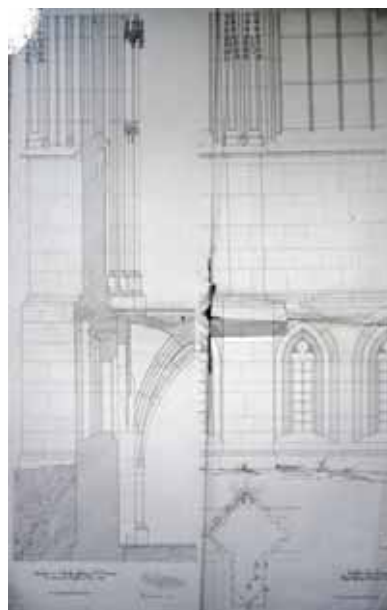

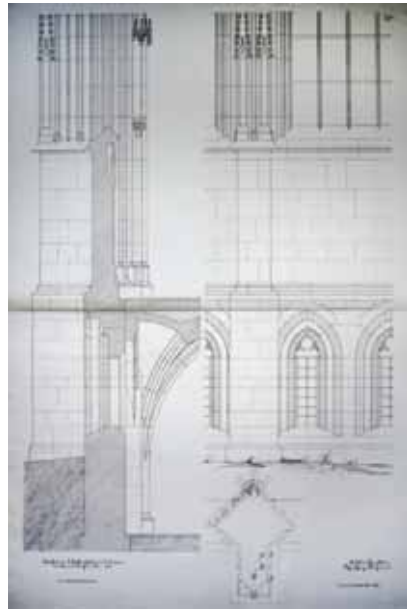

Jelzet: **102982**
 Eredeti jelzet: n.a.
 Tervrajz, hallgatói rajz, fotó: H
 Objektum: Csütörtökhelyi Zápolya-kápolna metszet- és homlokzatrészlete
 Megnevezés: n.a.
 Helység: Csütörtökhely
 Cím: n.a.
 Hrsz: n.a.
 Szerzőségi közlés: n.a.
 Szignó: n.a.
 Keltezés: 1864.
 Hordozó: papír
 Technika: nyomat
 Lépték: n.a.
 Méret: 100,5x68,3 cm
 Állapot: sérült
 Hagyaték: [Steindl Imre]
 Megjegyzés: Wiener Bauhütte II. évf., II. szem., 58. lap; 102957-102972-ig és 102981-102982-ig összetartozó anyag

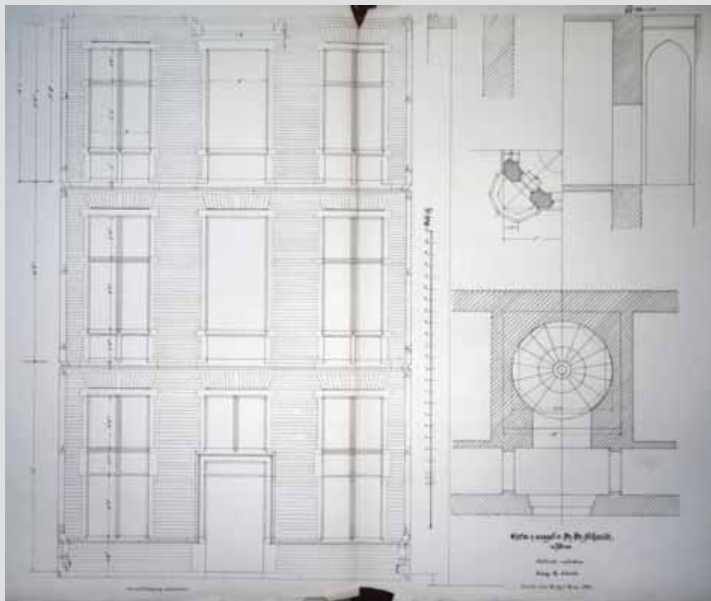

Jelzet: **102983**
 Eredeti jelzet: n.a.
 Tervrajz, hallgatói rajz, fotó: H
 Objektum: Lakóház részletrajzai
 Megnevezés: n.a.
 Helység: n.a.
 Cím: n.a.
 Hrsz: n.a.
 Szerzőségi közlés: Schulek Frigyes
 Szignó: n.a.
 Keltezés: 1864.
 Hordozó: papír
 Technika: nyomat
 Lépték: n.a.
 Méret: 68x86 cm
 Állapot: jó
 Hagyaték: Schulek Frigyes, Steindl Imre
 Megjegyzés: Wiener Bauhütte II. évf., II. szem., 106. lap; hivat. a II/II 107-es lapra; 102957-102972-ig és 102981-102982-ig összetartozó anyag

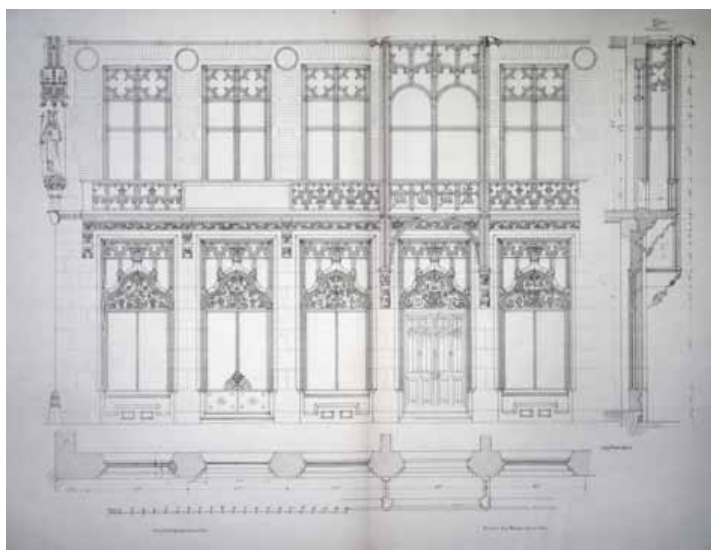

Jelzet: **102984**
 Eredeti jelzet: n.a.
 Tervrajz, hallgatói rajz, fotó: H
 Objektum: Köln-i lakóház homlokzati részlete
 Megnevezés: n.a.
 Helység: Köln
 Cím: n.a.
 Hrsz: n.a.
 Szerzőségi közlés: Theodor Reuter
 Szignó: n.a.
 Keltezés: 1864.
 Hordozó: papír
 Technika: nyomat
 Lépték: n.a.
 Méret: 65x93 cm
 Állapot: jó
 Hagyaték: [Steindl Imre]
 Megjegyzés: Wiener Bauhütte II. évf., II. szem., 105. lap; 102957-102972-ig és 102981-102982-ig összetartozó anyag

Jelzet: 102985

Eredeti jelzet: n.a.

Tervrajz, hallgatói rajz, fotó: H

Objektum: Köln-i lakóház homlokzati részlete

Megnevezés: n.a.

Helység: Köln

Cím: n.a.

Hrsz: n.a.

Szerzőségi közlés: Theodor Reuter

Szignó: n.a.

Keltezés: 1864.

Hordozó: papír

Technika: nyomtat

Lépték: n.a.

Méret: 60x78,3 cm

Állapot: jó

Hagyaték: Steindl Imre

Megjegyzés: Wiener Bauhütte II. évf., II. szem., 105. lap;

Pecset balra lent: Steindl tanár tulajdona; 102957-102972-ig és 102981-102982-ig összetartozó anyag

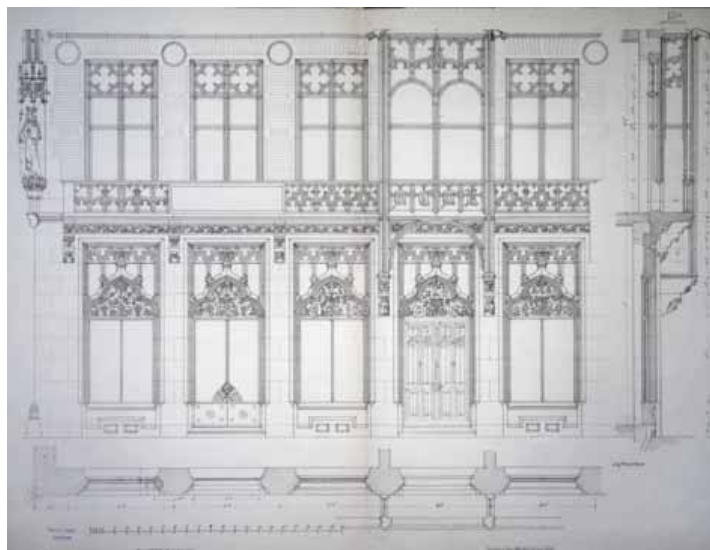
**Jelzet: 102986**

Eredeti jelzet: n.a.

Tervrajz, hallgatói rajz, fotó: H

Objektum: Bártfai Szent Egyed templom oltárának részletei

Megnevezés: n.a.

Helység: Bártfa

Cím: n.a.

Hrsz: n.a.

Szerzőségi közlés: Viktor Lutz

Szignó: n.a.

Keltezés: 1863.

Hordozó: papír

Technika: nyomtat

Lépték: n.a.

Méret: 64,8x92,8 cm

Állapot: jó

Hagyaték: Steindl Imre

Megjegyzés: Wiener Bauhütte II. évf., II. szem., 4. lap; hivatk. a II/II 2. lapra; 102880-102894-ig és 102986 összetartozó anyag

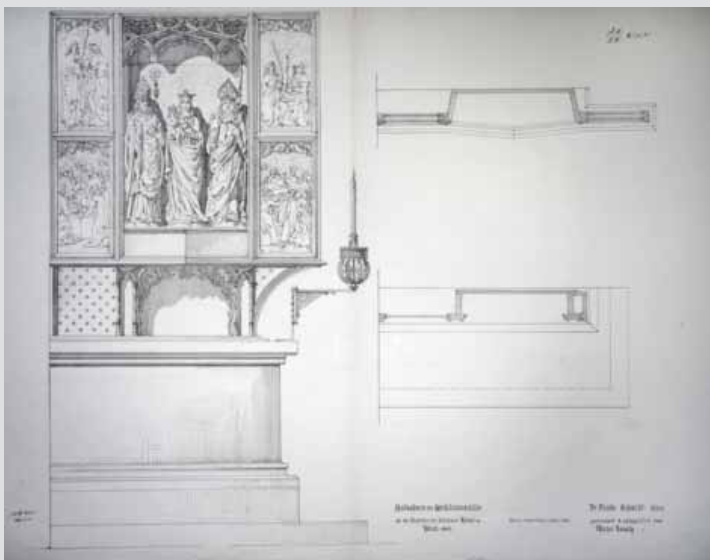
**Jelzet: 102987**

Eredeti jelzet: n.a.

Tervrajz, hallgatói rajz, fotó: H

Objektum: Milánói Barnabo Visconti emlékmű rajza

Megnevezés: Monument des Barnabo Visconti in Mailand

Helység: Milánó

Cím: n.a.

Hrsz: n.a.

Szerzőségi közlés: C. König

Szignó: n.a.

Keltezés: 1863.

Hordozó: papír

Technika: nyomtat

Lépték: n.a.

Méret: 93,5x65,8 cm

Állapot: jó

Hagyaték: [Steindl Imre]

Megjegyzés: Wiener Bauhütte II. évf., II. szem., 8. lap; 102987-102989-ig összetartozó anyag





Jelzet: **102988**
 Eredeti jelzet: n.a.
 Tervrajz, hallgatói rajz, fotó: H
 Objektum: Milánói Barnabò Visconti emlékmű rajza
 Megnevezés: Monument des Barnabò Visconti in Mailand
 Helység: Milánó
 Cím: n.a.
 Hrsz: n.a.
 Szerzőségi közlés: Carl König
 Szignó: n.a.
 Keltezés: 1863.
 Hordozó: papír
 Technika: nyomtatás
 Lépték: n.a.
 Méret: 75,8x58 cm
 Állapot: jó
 Hagyaték: [Steindl Imre]
 Megjegyzés: Wiener Bauhütte II. évf., II. szem., 8. lap;
 102987-102989-ig összetartozó anyag



Jelzet: **102989**
 Eredeti jelzet: n.a.
 Tervrajz, hallgatói rajz, fotó: H
 Objektum: Milánói Barnabò Visconti emlékmű rajza
 Megnevezés: Monument des Barnabò Visconti in Mailand
 Helység: Milánó
 Cím: n.a.
 Hrsz: n.a.
 Szerzőségi közlés: Carl König
 Szignó: n.a.
 Keltezés: 1863.
 Hordozó: papír
 Technika: nyomtatás
 Lépték: n.a.
 Méret: 75,8x48,7 cm
 Állapot: sérült
 Hagyaték: Steindl Imre
 Megjegyzés: Wiener Bauhütte II. évf., II. szem., 8. lap;
 102987-102989-ig összetartozó anyag

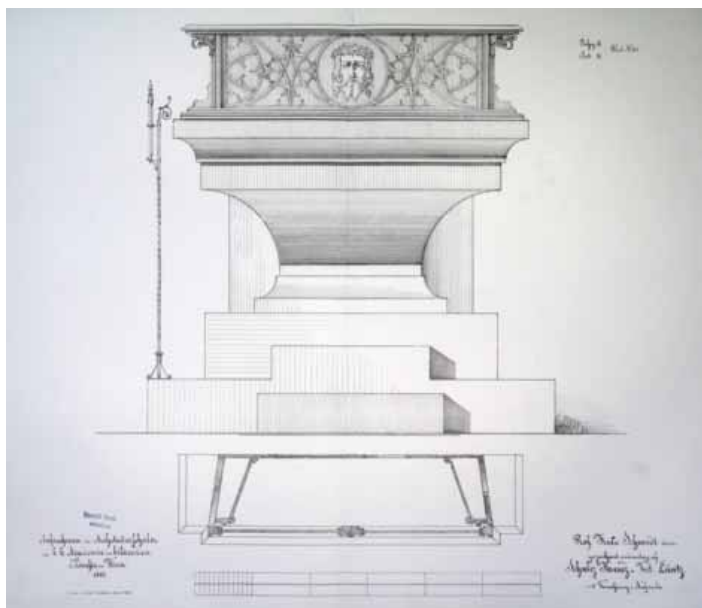

Jelzet: **102990**
 Eredeti jelzet: n.a.
 Tervrajz, hallgatói rajz, fotó: H
 Objektum: Templomi berendezés részletrajza
 Megnevezés: n.a.
 Helység: n.a.
 Cím: n.a.
 Hrsz: n.a.
 Szerzőségi közlés: Schultz Ferenc, Viktor Lutz
 Szignó: n.a.
 Keltezés: 1863.
 Hordozó: papír
 Technika: nyomtatás
 Lépték: n.a.
 Méret: 55,2x76 cm
 Állapot: jó
 Hagyaték: Schulcz Ferenc, Steindl Imre
 Megjegyzés: Wiener Bauhütte II. évf., II. szem., 21. lap;

Jelzet: **102991**

Eredeti jelzet: n.a.

Tervrajz, hallgatói rajz, fotó: H

Objektum: Oltárkép rajza

Megnevezés: n.a.

Helység: n.a.

Cím: n.a.

Hrsz: n.a.

Szerzőségi közlés: Carl König

Szignó: n.a.

Keltezés: 1864.

Hordozó: papír

Technika: nyomtat

Lépték: n.a.

Méret: 55x76,4 cm

Állapot: jó

Hagyaték: Steindl Imre

Megjegyzés: Wiener Bauhütte II. évf., II. szem., 28. lap; Pecsét

balra lent: Steindl tanár tulajdona; Felirat: Carl König fec.

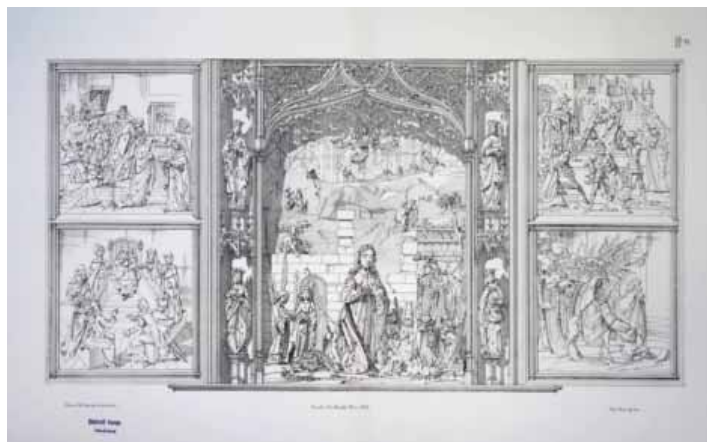

Jelzet: **102992**

Eredeti jelzet: n.a.

Tervrajz, hallgatói rajz, fotó: H

Objektum: Templomi berendezés részletrajza

Megnevezés: n.a.

Helység: n.a.

Cím: n.a.

Hrsz: n.a.

Szerzőségi közlés: Wr. Auss

Szignó: jobbra lent

Keltezés: 1864.

Hordozó: papír

Technika: nyomtat

Lépték: n.a.

Méret: 55x76,5 cm

Állapot: jó

Hagyaték: Steindl Imre

Megjegyzés: Wiener Bauhütte II. évf., II. szem., 29. lap; Pecsét

balra lent: Steindl tanár tulajdona; Felirat: Reiseaufnahmen

1863. Prof. Fr. Schmidt dir. C. König fec.

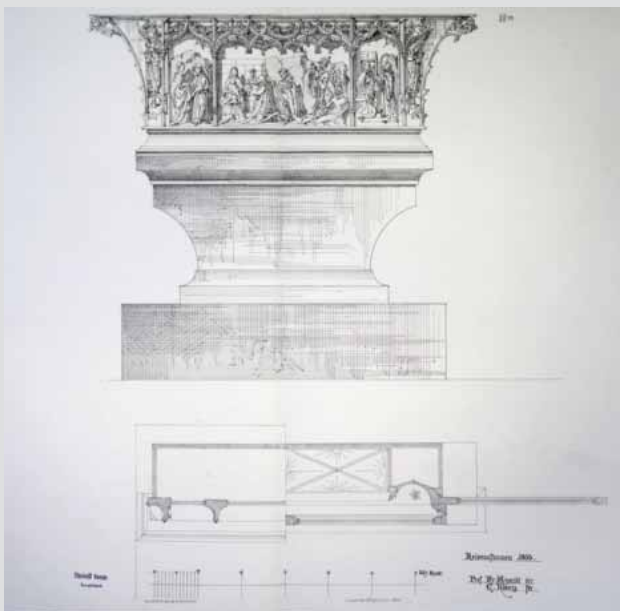

Jelzet: **102993**

Eredeti jelzet: n.a.

Tervrajz, hallgatói rajz, fotó: H

Objektum: Kalligráfiai gyakorlat

Megnevezés: Nach Reisseskizzen des Architekten J. Hlavka. aus. S.

Francesco in Perugia

Helység: Perugia

Cím: n.a.

Hrsz: n.a.

Szerzőségi közlés: Orfwein

Szignó: jobbra lent

Keltezés: 1864.

Hordozó: papír

Technika: nyomtat

Lépték: n.a.

Méret: 48,8x61,5 cm

Állapot: jó

Hagyaték: [Steindl Imre]

Megjegyzés: Wiener Bauhütte II. évf., II. szem., 35. lap;

Felirat: A. Orfwein autogr.

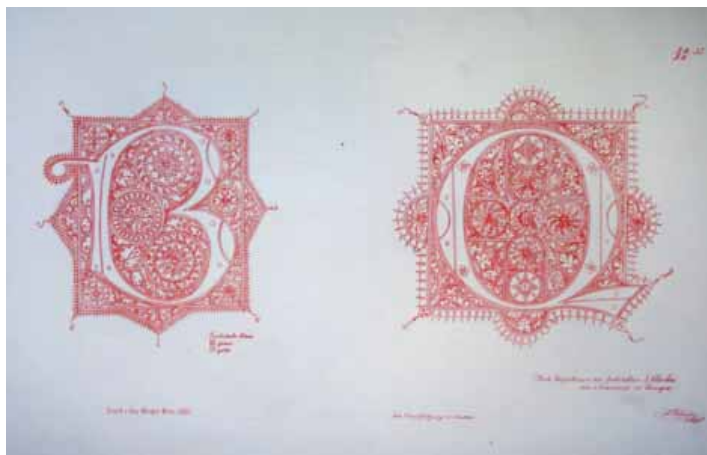

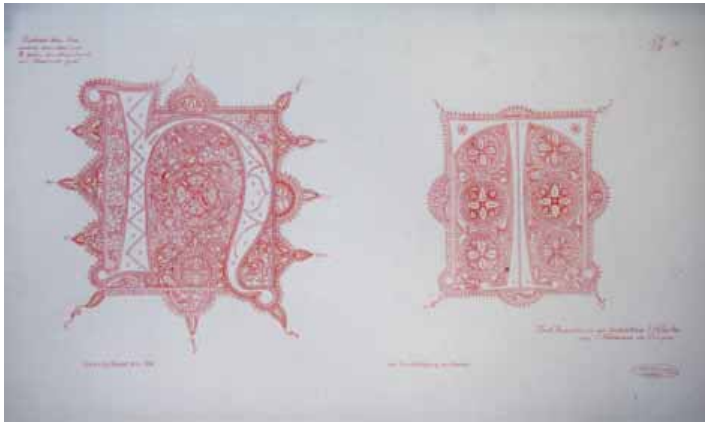

Jelzet: **102994**
 Eredeti jelzet: n.a.
 Tervrajz, hallgatói rajz, fotó: H
 Objektum: Kalligráfiai gyakorlat
 Megnevezés: Nach Reisseskizzen des Architekten J. Hlavka aus. S. Francesco in Perugia
 Helység: Perugia
 Cím: n.a.
 Hrsz: n.a.
 Szerzőségi közlés: Orfwein
 Szignó: jobbra lent
 Keltezés: 1684.
 Hordozó: papír
 Technika: nyomat
 Lépték: n.a.
 Méret: 49x61,3 cm
 Állapot: jó
 Hagyaték: [Steindl Imre]
 Megjegyzés: Wiener Bauhütte II. évf., II. szem., 36. lap;
 Felirat: A. Orfwein autogr.

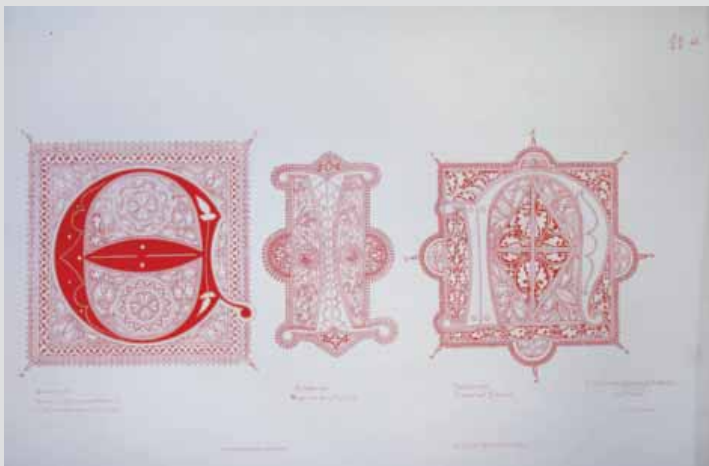

Jelzet: **102995**
 Eredeti jelzet: n.a.
 Tervrajz, hallgatói rajz, fotó: H
 Objektum: Kalligráfiai gyakorlat
 Megnevezés: Nach Reiseskizzen des Architekten Jos. Hlavka
 Helység: n.a.
 Cím: n.a.
 Hrsz: n.a.
 Szerzőségi közlés: Schultz József
 Szignó: n.a.
 Keltezés: 1864.
 Hordozó: papír
 Technika: nyomat
 Lépték: n.a.
 Méret: 49x61,5 cm
 Állapot: jó
 Hagyaték: [Steindl Imre]
 Megjegyzés: Wiener Bauhütte II. évf., II. szem., 55. lap;
 Felirat: aut: v. Jos. Schulz

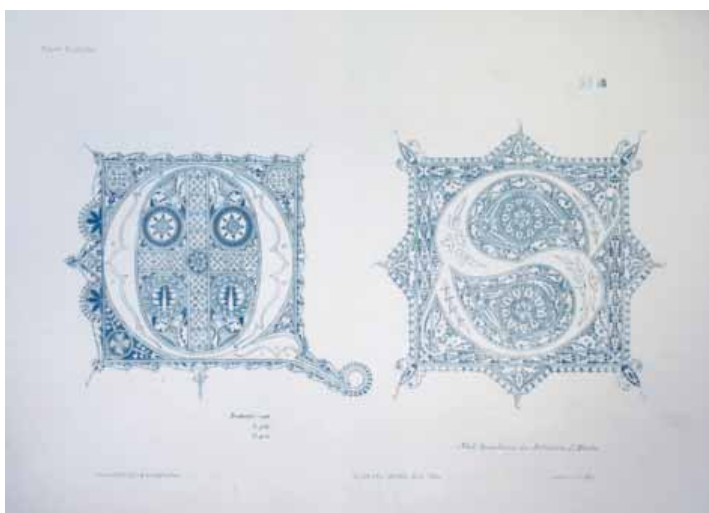

Jelzet: **102996**
 Eredeti jelzet: n.a.
 Tervrajz, hallgatói rajz, fotó: H
 Objektum: Kalligráfiai gyakorlat
 Megnevezés: Nach Reiseskizzen des Architekten Jos. Hlavka
 Helység: n.a.
 Cím: n.a.
 Hrsz: n.a.
 Szerzőségi közlés: O. Müss
 Szignó: n.a.
 Keltezés: 1864.
 Hordozó: papír
 Technika: nyomat
 Lépték: n.a.
 Méret: 49x61,5 cm
 Állapot: jó
 Hagyaték: [Steindl Imre]
 Megjegyzés: Wiener Bauhütte II. évf., II. szem., 60. lap;
 Felirat: autogr. von O. Müss

Jelzet: **102997**

Eredeti jelzet: n.a.

Tervrajz, hallgatói rajz, fotó: H

Objektum: Kalligráfiai gyakorlat

Megnevezés: Nach Reiseskizzen des Architekten J. Hlavka

Helység: n.a.

Cím: n.a.

Hrsz: n.a.

Szerzőségi közlés: Carl Maus

Szignó: n.a.

Keltezés: 1864.

Hordozó: papír

Technika: nyomtat

Lépték: n.a.

Méret: 48,7x61,3 cm

Állapot: jó

Hagyaték: [Steindl Imre]

Megjegyzés: Wiener Bauhütte II. évf., II. szem., 65. lap;

Felirat: aut Carl Marcus

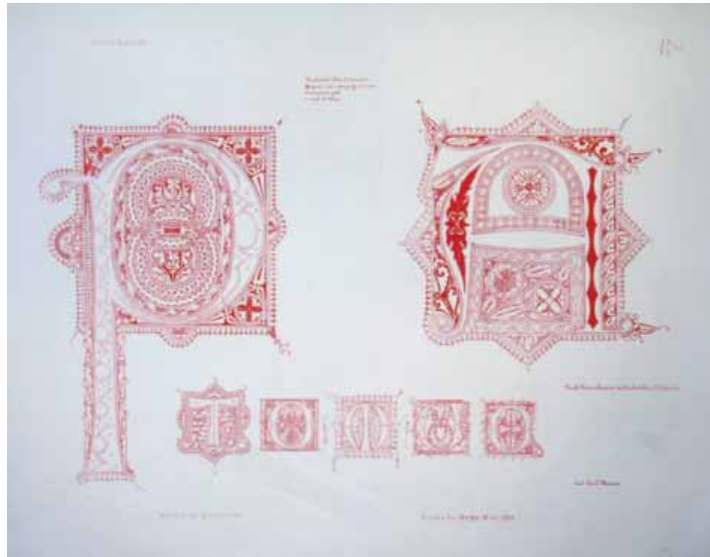

Jelzet: **102998**

Eredeti jelzet: n.a.

Tervrajz, hallgatói rajz, fotó: H

Objektum: Lőcsei templom stallumának felmérési rajza

Megnevezés: n.a.

Helység: Lőcse

Cím: n.a.

Hrsz: n.a.

Szerzőségi közlés: n.a.

Szignó: n.a.

Keltezés: 1864.

Hordozó: papír

Technika: nyomtat

Lépték: n.a.

Méret: 100x69,6 cm

Állapot: jó

Hagyaték: Schulcz Ferenc, Steindl Imre

Megjegyzés: Wiener Bauhütte II. évf., II. szem., 53. lap;

01070 és 102926-102938-ig és 102998 összetartozó anyag

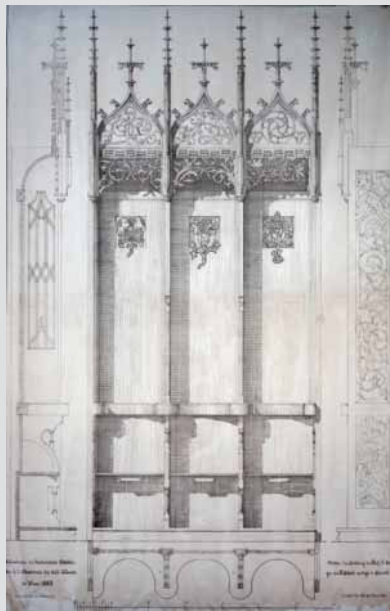

Jelzet: **102999**

Eredeti jelzet: n.a.

Tervrajz, hallgatói rajz, fotó: H

Objektum: Firenze-i Bigallo párkány részletrajza

Megnevezés: n.a.

Helység: Firenze

Cím: n.a.

Hrsz: n.a.

Szerzőségi közlés: Fellner Mihály

Szignó: n.a.

Keltezés: s.a.

Hordozó: papír

Technika: nyomtat

Lépték: n.a.

Méret: 43,4x92,8 cm

Állapot: jó

Hagyaték: [Steindl Imre]

Megjegyzés: Wiener Bauhütte II. évf., I. szem., 1. lap;

102999-103000 és 103003-103008-ig összetartozó anyag

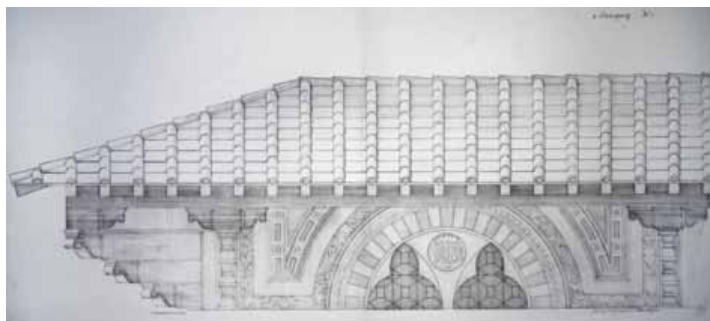

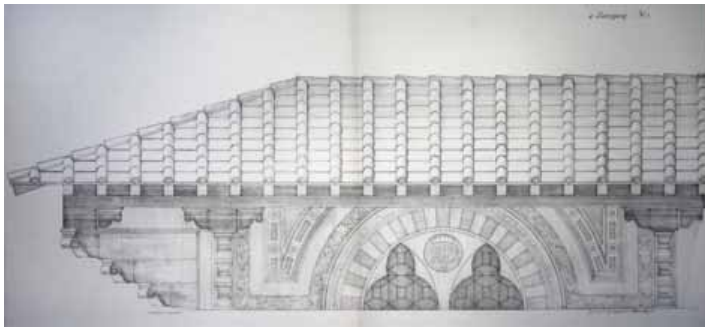

Jelzet: **103000**
 Eredeti jelzet: n.a.
 Tervrajz, hallgatói rajz, fotó: H
 Objektum: Firenze-i Bigallo párkány részletrajza
 Megnevezés: n
 Helység: Firenze
 Cím: n.a.
 Hrsz: n.a.
 Szerzőségi közlés: Fellner Mihály
 Szignó: n.a.
 Keltezés: s.a.
 Hordozó: papír
 Technika: nyomtatás
 Lépték: n.a.
 Méret: 65,7x92,8 cm
 Állapot: jó
 Hagyaték: [Steindl Imre]
 Megjegyzés: Wiener Bauhütte II. évf., I. szem., 1. lap; Felirat:
 Gezeichnet und autografirt Fellner Michael
 102999-103000 és 103003-103008-ig összetartozó anyag

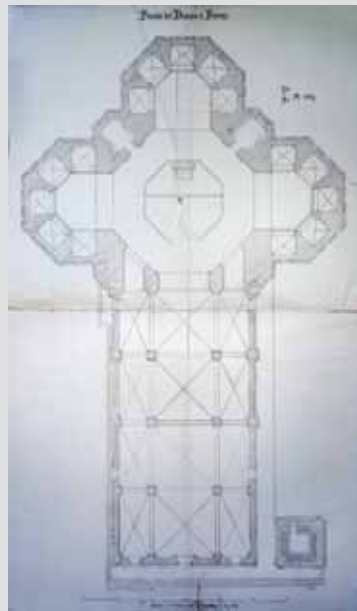

Jelzet: **103001**
 Eredeti jelzet: n.a.
 Tervrajz, hallgatói rajz, fotó: H
 Objektum: Firenzei dóm alaprajza
 Megnevezés: Pianta del Duomo d[i] Firenzi
 Helység: Firenze
 Cím: n.a.
 Hrsz: n.a.
 Szerzőségi közlés: O. Müss
 Szignó: jobbra lent
 Keltezés: 1863.
 Hordozó: papír
 Technika: nyomtatás
 Lépték: n.a.
 Méret: 89,8x55 cm
 Állapot: sérült
 Hagyaték: [Steindl Imre]
 Megjegyzés: Wiener Bauhütte II. évf., I. szem., 2. lap
 103001-103002, 103009-103012-ig és 103036-103037-ig
 összetartozó anyag

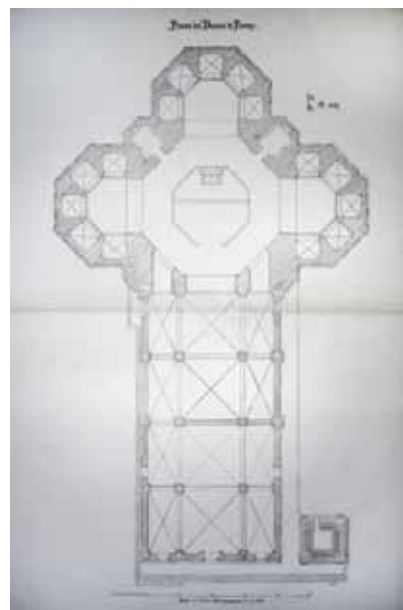

Jelzet: **103002**
 Eredeti jelzet: n.a.
 Tervrajz, hallgatói rajz, fotó: H
 Objektum: Firenzei dóm alaprajza
 Megnevezés: Pianta del Duomo di Firenzi
 Helység: Firenze
 Cím: n.a.
 Hrsz: n.a.
 Szerzőségi közlés: O. Müss
 Szignó: jobbra lent
 Keltezés: 1863.
 Hordozó: papír
 Technika: nyomtatás
 Lépték: n.a.
 Méret: 93x65,6 cm
 Állapot: jó
 Hagyaték: [Steindl Imre]
 Megjegyzés: Wiener Bauhütte II. évf., I. szem., 2. lap
 103001-103002, 103009-103012-ig és 103036-103037-ig
 összetartozó anyag

Jelzet: 103003

Eredeti jelzet: n.a.

Tervrajz, hallgatói rajz, fotó: H

Objektum: Firenzei Bigallo homlokzata

Megnevezés: n.a.

Helység: Firenze

Cím: n.a.

Hrsz: n.a.

Szerzőségi közlés: Fellner Mihály

Szignó: n.a.

Keltezés: 1863.

Hordozó: papír

Technika: nyomtat

Lépték: n.a.

Méret: 55x76 cm

Állapot: jó

Hagyaték: [Steindl Imre]

Megjegyzés: Wiener Bauhütte II. évf., I. szem., 6. lap;

102999-103000 és 103003-103008-ig összetartozó anyag

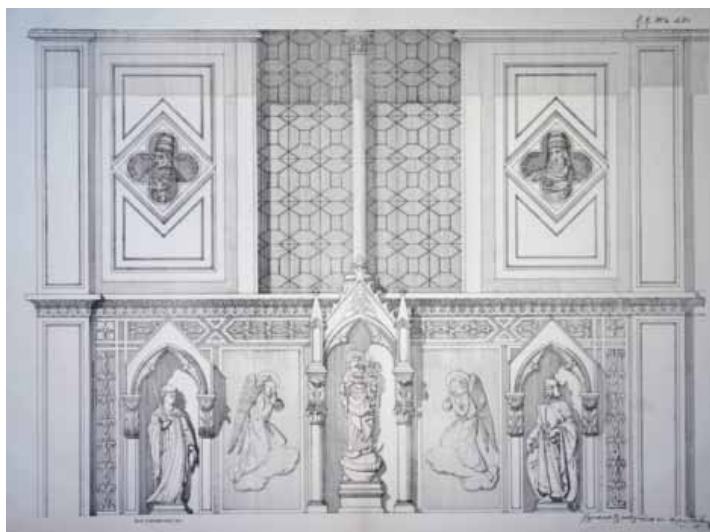
**Jelzet: 103004**

Eredeti jelzet: n.a.

Tervrajz, hallgatói rajz, fotó: H

Objektum: Firenzei Bigallo homlokzata

Megnevezés: n.a.

Helység: Firenze

Cím: n.a.

Hrsz: n.a.

Szerzőségi közlés: Fellner Mihály

Szignó: n.a.

Keltezés: 1863.

Hordozó: papír

Technika: nyomtat

Lépték: n.a.

Méret: 54,3x71,7 cm

Állapot: jó

Hagyaték: Steindl Imre

Megjegyzés: Wiener Bauhütte II. évf., I. szem., 6. lap;

102999-103000 és 103003-103008-ig összetartozó anyag

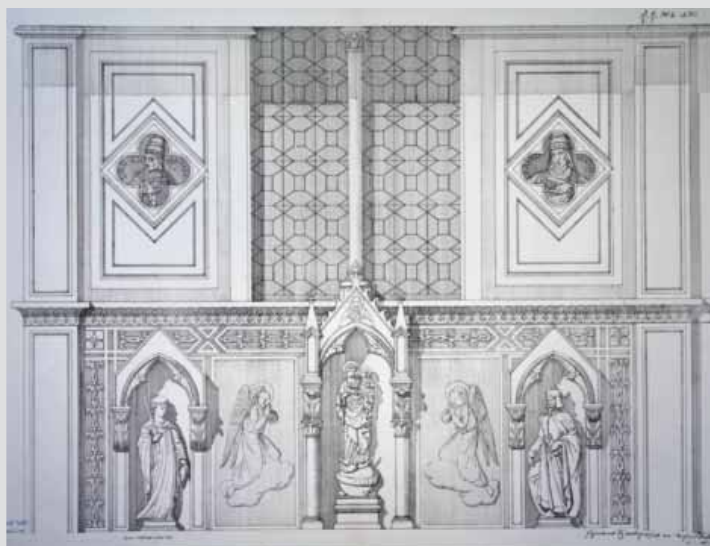
**Jelzet: 103005**

Eredeti jelzet: n.a.

Tervrajz, hallgatói rajz, fotó: H

Objektum: Firenzei Bigallo boltívének részletrajza

Megnevezés: Bigallo in Florenz

Helység: Firenze

Cím: n.a.

Hrsz: n.a.

Szerzőségi közlés: Fellner Mihály

Szignó: n.a.

Keltezés: 1863.

Hordozó: papír

Technika: nyomtat

Lépték: n.a.

Méret: 47,2x72,5 cm

Állapot: jó

Hagyaték: [Steindl Imre]

Megjegyzés: Wiener Bauhütte II. évf., I. szem., 27. lap;

102999-103000 és 103003-103008-ig összetartozó anyag

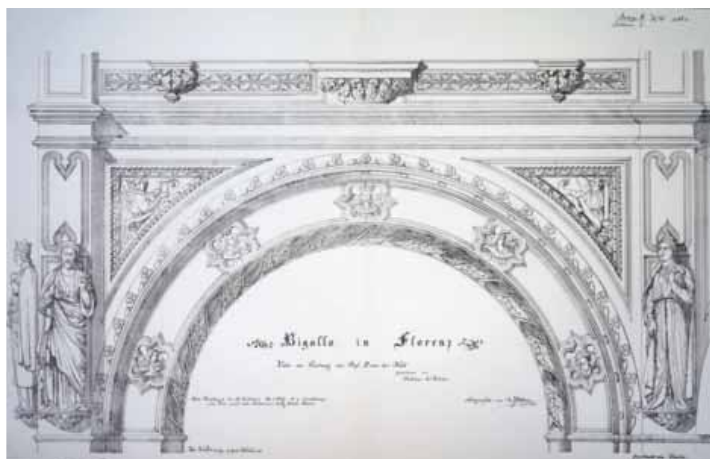

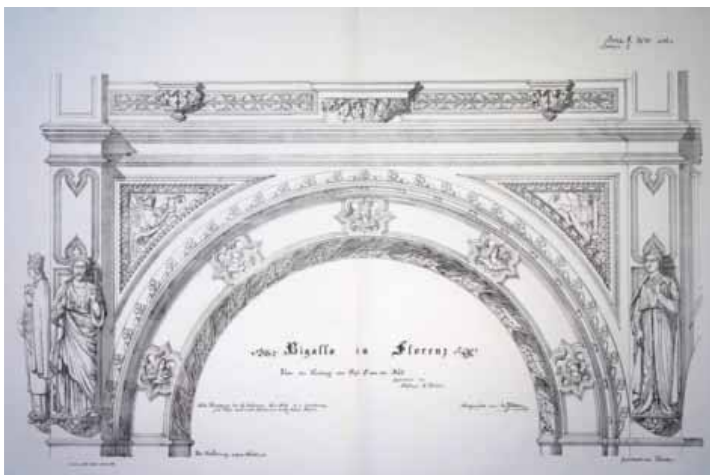

Jelzet: **103006**
 Eredeti jelzet: n.a.
 Tervrajz, hallgatói rajz, fotó: H
 Objektum: Firenzei Bigallo boltívének részletrajza
 Megnevezés: Bigallo in Florenz
 Helység: Firenze
 Cím: n.a.
 Hrsz: n.a.
 Szerzőségi közlés: Fellner Mihály
 Szignó: n.a.
 Keltezés: 1863.
 Hordozó: papír
 Technika: nyomat
 Lépték: n.a.
 Méret: 55,2x75,8 cm
 Állapot: jó
 Hagyaték: [Steindl Imre]
 Megjegyzés: Wiener Bauhütte II. évf., I. szem., 27. lap;
 102999-103000 és 103003-103008-ig összetartozó anyag

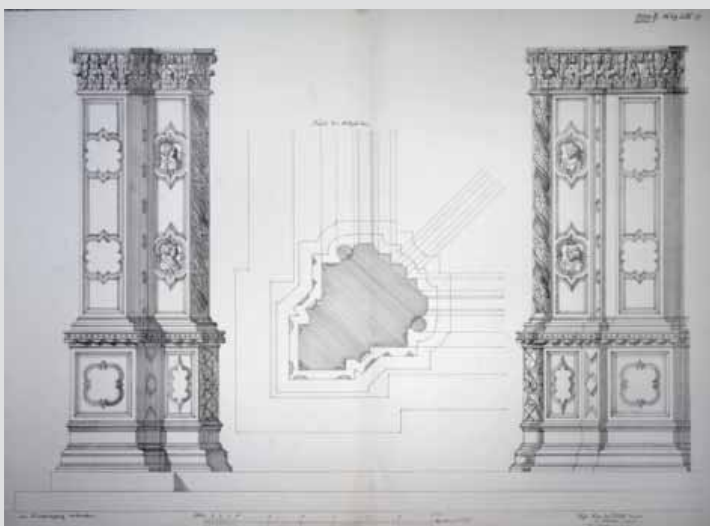

Jelzet: **103007**
 Eredeti jelzet: n.a.
 Tervrajz, hallgatói rajz, fotó: H
 Objektum: Firenzei Bigallo oszlopa és lábazata
 Megnevezés: Profil des Eckpfeiless
 Helység: Firenze
 Cím: n.a.
 Hrsz: n.a.
 Szerzőségi közlés: Fellner Mihály
 Szignó: n.a.
 Keltezés: 1864.
 Hordozó: papír
 Technika: nyomat
 Lépték: n.a.
 Méret: 60x81,7 cm
 Állapot: jó
 Hagyaték: Steindl Imre
 Megjegyzés: Wiener Bauhütte II. évf., I. szem., 39. lap;
 102999-103000 és 103003-103008-ig összetartozó anyag

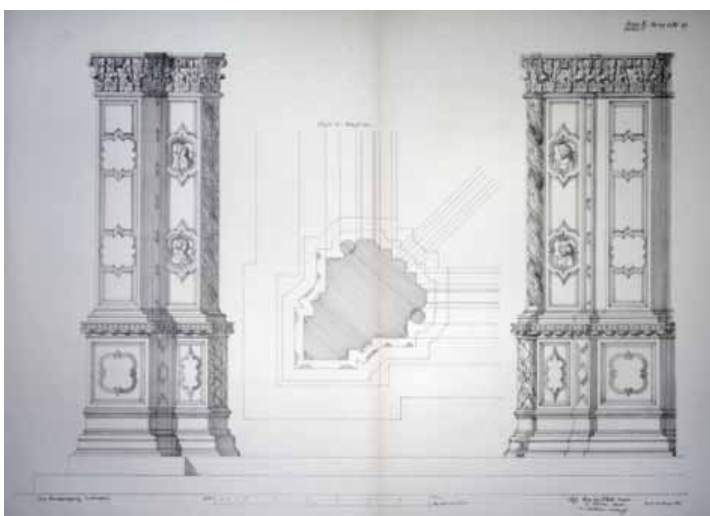

Jelzet: **103008**
 Eredeti jelzet: n.a.
 Tervrajz, hallgatói rajz, fotó: H
 Objektum: Firenzei Bigallo oszlopa és lábazata
 Megnevezés: Profil des Eckpfeiless
 Helység: Firenze
 Cím: n.a.
 Hrsz: n.a.
 Szerzőségi közlés: Fellner Mihály
 Szignó: n.a.
 Keltezés: 1864.
 Hordozó: papír
 Technika: nyomat
 Lépték: n.a.
 Méret: 65,6x93 cm
 Állapot: jó
 Hagyaték: [Steindl Imre]
 Megjegyzés: Wiener Bauhütte II. évf., I. szem., 39. lap;
 102999-103000 és 103003-103008-ig összetartozó anyag

Jelzet: 103009

Eredeti jelzet: n.a.
 Tervrajz, hallgatói rajz, fotó: H
 Objektum: Firenzei dóm metszetének részlete
 Megnevezés: Duomo di Firenze Sezione trasversale del tempio.
 Helység: Firenze
 Cím: n.a.
 Hrsz: n.a.
 Szerzőségi közlés: n.a.
 Szignó: n.a.
 Keltezés: 1864.
 Hordozó: papír
 Technika: nyomtatás
 Lépték: 1:50
 Méret: 65,1x93,9 cm
 Állapot: jó
 Hagyaték: [Steindl Imre]
 Megjegyzés: Wiener Bauhütte II. évf., I. szem., 36. lap;
 103001-103002, 103009-103012-ig és 103036-103037-ig
 összetartozó anyag

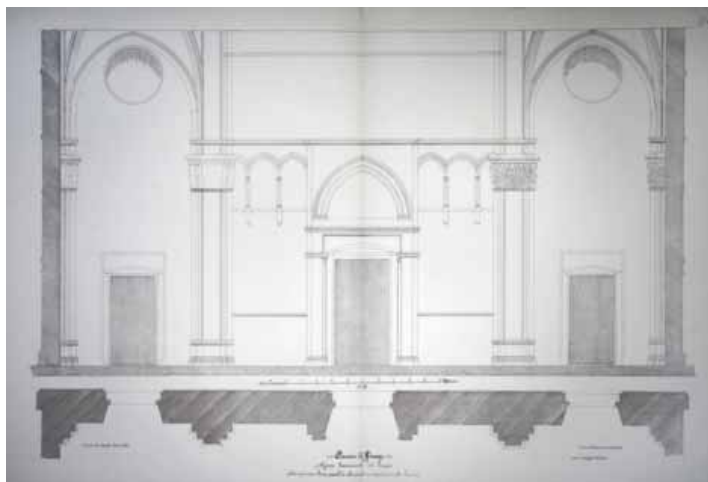
**Jelzet: 103010**

Eredeti jelzet: n.a.
 Tervrajz, hallgatói rajz, fotó: H
 Objektum: Firenzei dóm metszetének részlete
 Megnevezés: Duomo di Firenze Sezione trasversale del tempio.
 Helység: Firenze
 Cím: n.a.
 Hrsz: n.a.
 Szerzőségi közlés: n.a.
 Szignó: n.a.
 Keltezés: 1864.
 Hordozó: papír
 Technika: nyomtatás
 Lépték: 1:50
 Méret: 60,4x88 cm
 Állapot: jó
 Hagyaték: [Steindl Imre]
 Megjegyzés: Wiener Bauhütte II. évf., I. szem., 36. lap
 103001-103002, 103009-103012-ig és 103036-103037-ig
 összetartozó anyag

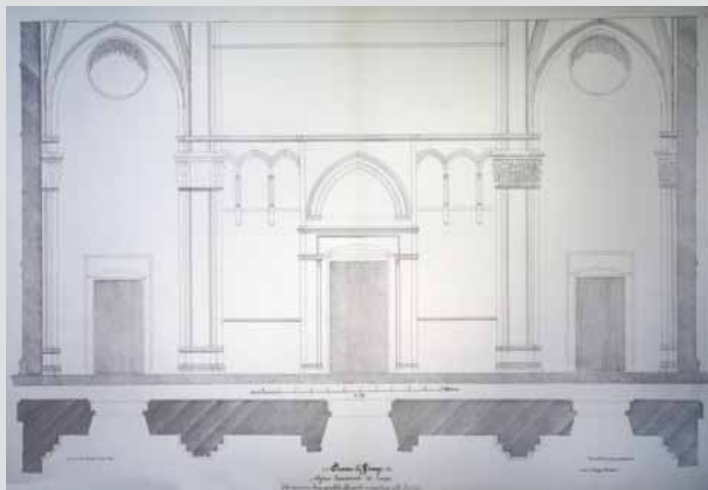
**Jelzet: 103011**

Eredeti jelzet: n.a.
 Tervrajz, hallgatói rajz, fotó: H
 Objektum: Firenzei dóm metszetének részlete
 Megnevezés: n.a.
 Helység: Firenze
 Cím: n.a.
 Hrsz: n.a.
 Szerzőségi közlés: n.a.
 Szignó: n.a.
 Keltezés: [1864]
 Hordozó: papír
 Technika: nyomtatás
 Lépték: [1:50]
 Méret: 55x87,6 cm
 Állapot: jó
 Hagyaték: [Steindl Imre]
 Megjegyzés: Wiener Bauhütte II. évf., I. szem., 13. lap;
 103001-103002, 103009-103012-ig és 103036-103037-ig
 összetartozó anyag



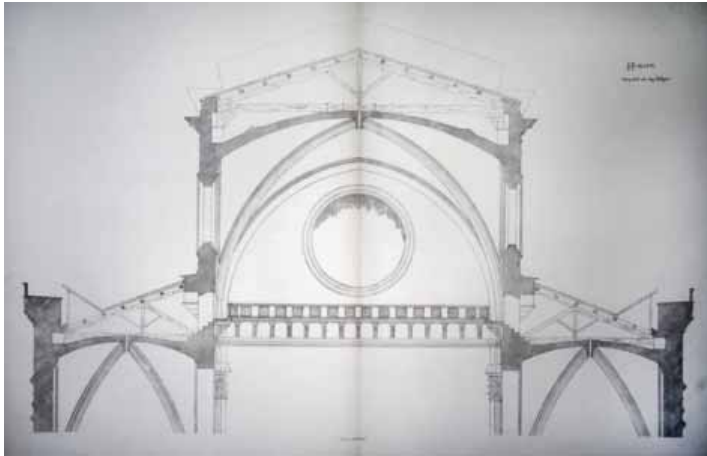

Jelzet: **103012**
 Eredeti jelzet: n.a.
 Tervrajz, hallgatói rajz, fotó: H
 Objektum: Firenzei dóm metszetének részlete
 Megnevezés: n.a.
 Helység: Firenze
 Cím: n.a.
 Hrsz: n.a.
 Szerzőségi közlés: n.a.
 Szignó: n.a.
 Keltezés: [1864]
 Hordozó: papír
 Technika: nyomat
 Lépték: [1:50]
 Méret: 65,4x94 cm
 Állapot: jó
 Hagyaték: [Steindl Imre]
 Megjegyzés: Wiener Bauhütte II. évf., I. szem., 13. lap;
 103001-103002, 103009-103012-ig és 103036-103037-ig
 összetartozó anyag

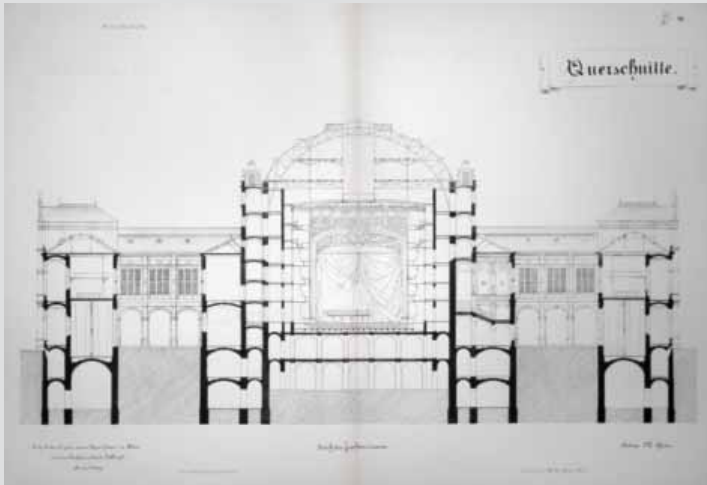

Jelzet: **103013**
 Eredeti jelzet: n.a.
 Tervrajz, hallgatói rajz, fotó: H
 Objektum: Bécsi Opera keresztmetszete
 Megnevezés: Querschnitte
 Helység: Bécs
 Cím: n.a.
 Hrsz: n.a.
 Szerzőségi közlés: n.a.
 Szignó: n.a.
 Keltezés: 1864.
 Hordozó: papír
 Technika: nyomat
 Lépték: n.a.
 Méret: 58,9x85 cm
 Állapot: jó
 Hagyaték: [Steindl Imre]
 Megjegyzés: Wiener Bauhütte II. évf., I. szem., 98. lap;
 103013-103026-ig és 103052 összetartozó anyag

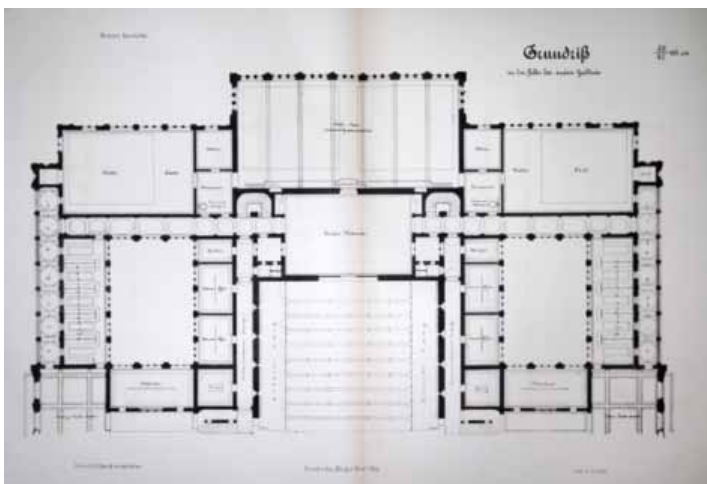

Jelzet: **103014**
 Eredeti jelzet: n.a.
 Tervrajz, hallgatói rajz, fotó: H
 Objektum: Bécsi Opera emeleti alaprajza
 Megnevezés: Grundriss in der hohe der ersten Gallerie
 Helység: Bécs
 Cím: n.a.
 Hrsz: n.a.
 Szerzőségi közlés: Laske
 Szignó: n.a.
 Keltezés: 1864.
 Hordozó: papír
 Technika: nyomat
 Lépték: n.a.
 Méret: 59x85,1 cm
 Állapot: jó
 Hagyaték: [Steindl Imre]
 Megjegyzés: Wiener Bauhütte II. évf., I. szem., 102. lap;
 103013-103026-ig és 103052 összetartozó anyag

Jelzet: 103015

Eredeti jelzet: n.a.

Tervrajz, hallgatói rajz, fotó: H

Objektum: Bécsi Opera emeleti alaprajza

Megnevezés: Grundriss in der hohe der ersten Gallerie

Helység: Bécs

Cím: n.a.

Hrsz: n.a.

Szerzőségi közlés: Laske

Szignó: n.a.

Keltezés: 1864.

Hordozó: papír

Technika: nyomtat

Lépték: n.a.

Méret: 59x85,5 cm

Állapot: jó

Hagyaték: [Steindl Imre]

Megjegyzés: Wiener Bauhütte II. évf., I. szem., 91. lap;

103013-103026-ig és 103052 összetartozó anyag

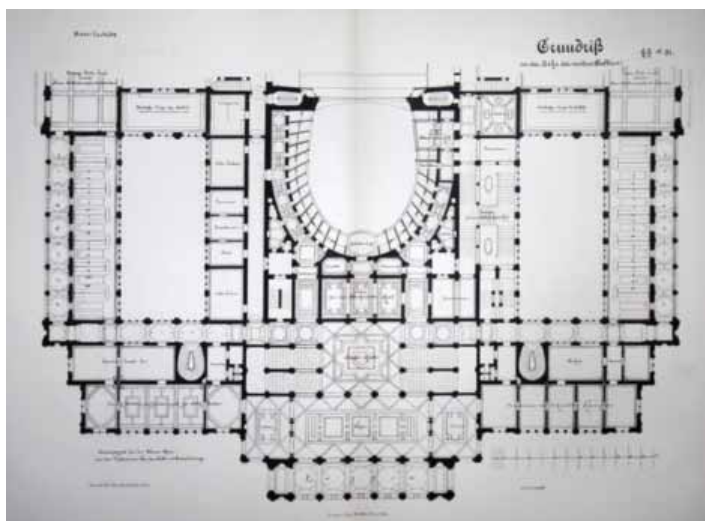
**Jelzet: 103016**

Eredeti jelzet: n.a.

Tervrajz, hallgatói rajz, fotó: H

Objektum: Bécsi Opera hosszmetsete

Megnevezés: Langenschnitt

Helység: Bécs

Cím: n.a.

Hrsz: n.a.

Szerzőségi közlés: E. Zulzer

Szignó: n.a.

Keltezés: 1864.

Hordozó: papír

Technika: nyomtat

Lépték: n.a.

Méret: 65,2x93,5 cm

Állapot: jó

Hagyaték: [Steindl Imre]

Megjegyzés: Wiener Bauhütte II. évf., I. szem., 47. lap;

103013-103026-ig és 103052 összetartozó anyag

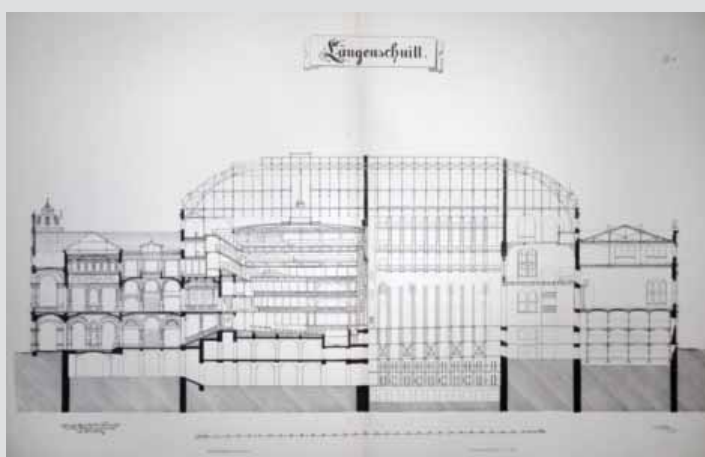
**Jelzet: 103017**

Eredeti jelzet: n.a.

Tervrajz, hallgatói rajz, fotó: H

Objektum: Bécsi Opera homlokzat részlete

Megnevezés: Seiten Ansicht

Helység: Bécs

Cím: n.a.

Hrsz: n.a.

Szerzőségi közlés: Franz Hoffmann

Szignó: n.a.

Keltezés: 1864.

Hordozó: papír

Technika: nyomtat

Lépték: n.a.

Méret: 65,4x93 cm

Állapot: jó

Hagyaték: [Steindl Imre]

Megjegyzés: Wiener Bauhütte II. évf., I. szem., 67. lap;

103013-103026-ig és 103052 összetartozó anyag

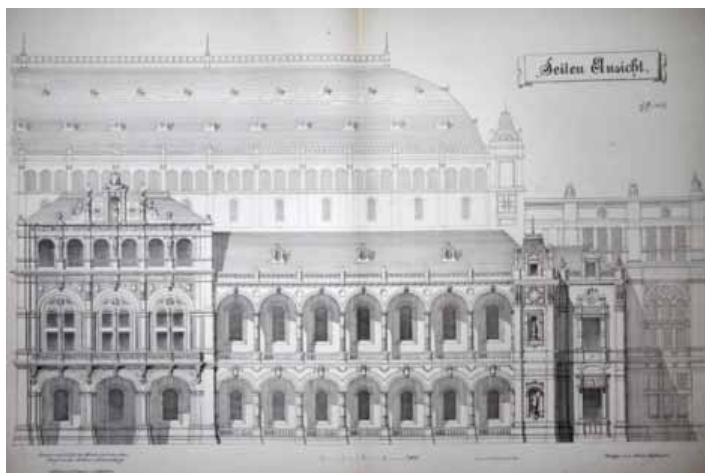

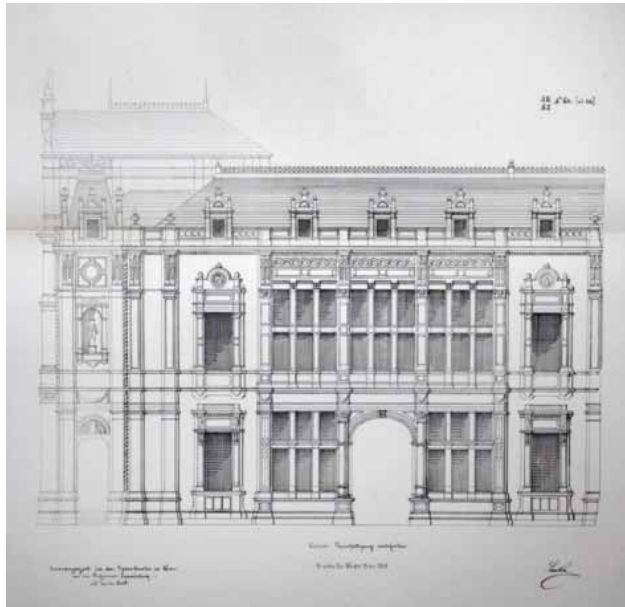

Jelzet: **103018**
 Eredeti jelzet: n.a.
 Tervrajz, hallgatói rajz, fotó: H
 Objektum: Bécsi Opera homlokzat részlete
 Megnevezés: n.a.
 Helység: Bécs
 Cím: n.a.
 Hrsz: n.a.
 Szerzőségi közlés: Azonosítatlan szignó
 Szignó: jobbra lent
 Keltezés: 1864.
 Hordozó: papír
 Technika: nyomat
 Lépték: n.a.
 Méret: 76,1x54,7 cm
 Állapot: jó
 Hagyaték: [Steindl Imre]
 Megjegyzés: Wiener Bauhütte II. évf., I. szem., 60. lap;
 103013-103026-ig és 103052 összetartozó anyag



Jelzet: **103019**
 Eredeti jelzet: n.a.
 Tervrajz, hallgatói rajz, fotó: H
 Objektum: Bécsi Opera homlokzat részlete
 Megnevezés: Rückwartige Ansicht
 Helység: Bécs
 Cím: n.a.
 Hrsz: n.a.
 Szerzőségi közlés: Azonosítatlan szignó
 Szignó: jobbra lent
 Keltezés: 1864.
 Hordozó: papír
 Technika: nyomat
 Lépték: n.a.
 Méret: 76,2x54,9 cm
 Állapot: jó
 Hagyaték: [Steindl Imre]
 Megjegyzés: Wiener Bauhütte II. évf., I. szem., 26. lap;
 103013-103026-ig és 103052 összetartozó anyag

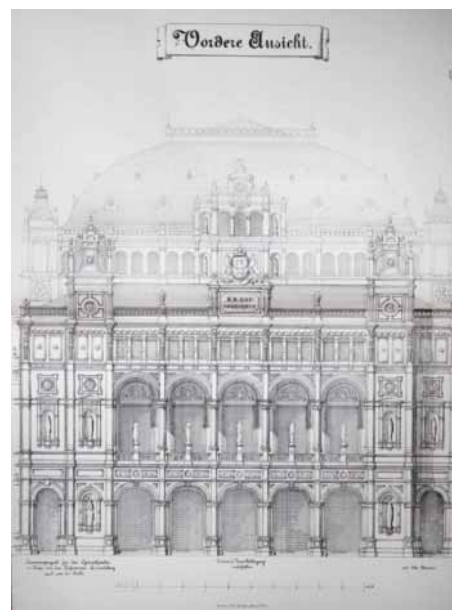

Jelzet: **103020**
 Eredeti jelzet: n.a.
 Tervrajz, hallgatói rajz, fotó: H
 Objektum: Bécsi Opera homlokzat részlete
 Megnevezés: Vordere Ansicht
 Helység: Bécs
 Cím: n.a.
 Hrsz: n.a.
 Szerzőségi közlés: Alexander Steiner
 Szignó: n.a.
 Keltezés: 1864.
 Hordozó: papír
 Technika: nyomat
 Lépték: n.a.
 Méret: 76x55 cm
 Állapot: jó
 Hagyaték: [Steindl Imre]
 Megjegyzés: Wiener Bauhütte II. évf., I. szem., 46. lap;
 103013-103026-ig és 103052 összetartozó anyag

**Jelzet: 103021**

Eredeti jelzet: n.a.

Tervrajz, hallgatói rajz, fotó: H

Objektum: Bécsi Opera keresztmetszete

Megnevezés: Durch Die Bühne

Helység: Bécs

Cím: n.a.

Hrsz: n.a.

Szerzőségi közlés: Jacob Modern

Szignó: n.a.

Keltezés: 1864.

Hordozó: papír

Technika: nyomtat

Lépték: n.a.

Méret: 58,7x85,5 cm

Állapot: jó

Hagyaték: [Steindl Imre]

Megjegyzés: Wiener Bauhütte II. évf., I. szem., 44. lap;

103013-103026-ig és 103052 összetartozó anyag

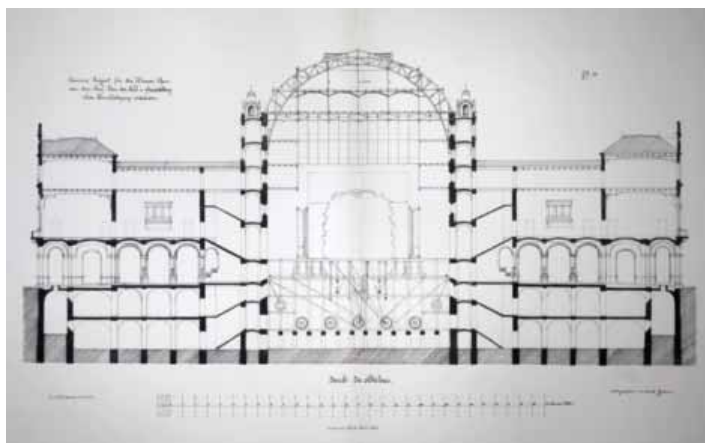
**Jelzet: 103022**

Eredeti jelzet: n.a.

Tervrajz, hallgatói rajz, fotó: H

Objektum: Bécsi Opera alaprajzi részletei

Megnevezés: Grundrisse

Helység: Bécs

Cím: n.a.

Hrsz: n.a.

Szerzőségi közlés: Carl Marcus

Szignó: n.a.

Keltezés: 1864.

Hordozó: papír

Technika: nyomtat

Lépték: n.a.

Méret: 58,6x85 cm

Állapot: jó

Hagyaték: [Steindl Imre]

Megjegyzés: Wiener Bauhütte II. évf., I. szem., 32. lap;

103013-103026-ig és 103052 összetartozó anyag

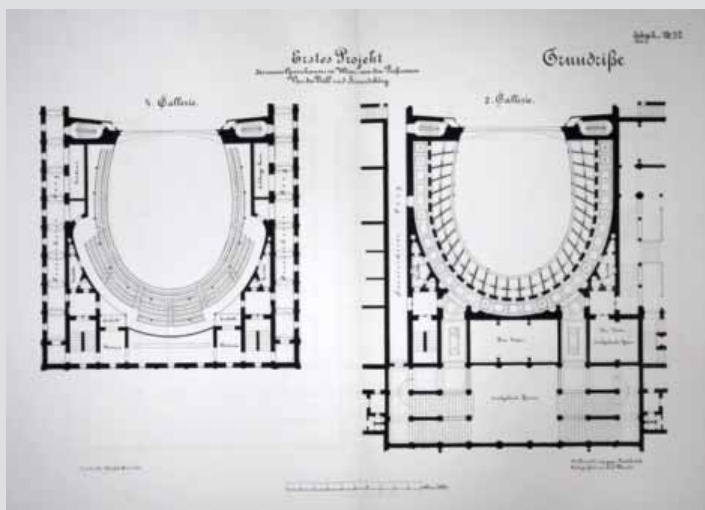
**Jelzet: 103023**

Eredeti jelzet: n.a.

Tervrajz, hallgatói rajz, fotó: H

Objektum: Bécsi Opera alaprajzi részletei

Megnevezés: Grundrisse

Helység: Bécs

Cím: n.a.

Hrsz: n.a.

Szerzőségi közlés: Carl Marcus

Szignó: n.a.

Keltezés: 1864.

Hordozó: papír

Technika: nyomtat

Lépték: n.a.

Méret: 58,6x85 cm

Állapot: jó

Hagyaték: [Steindl Imre]

Megjegyzés: Wiener Bauhütte II. évf., I. szem., 31. lap;

103013-103026-ig és 103052 összetartozó anyag

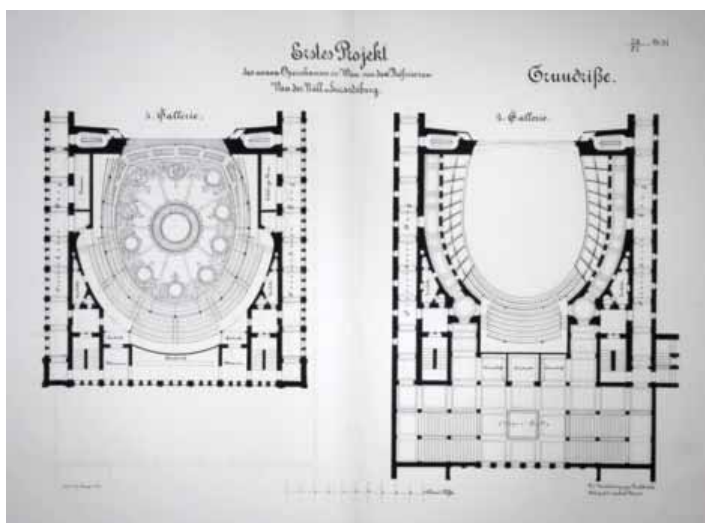

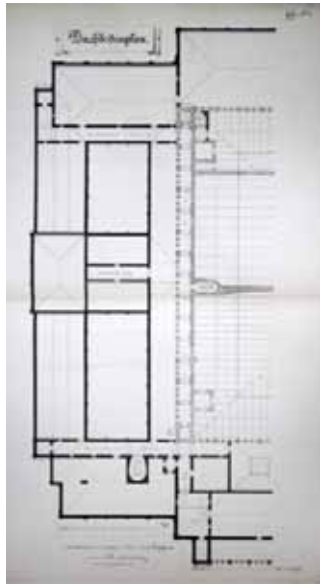

Jelzet: **103024**
 Eredeti jelzet: n.a.
 Tervrajz, hallgatói rajz, fotó: H
 Objektum: Bécsi Opera alaprajzi részletei
 Megnevezés: Dachbodenplan
 Helység: Bécs
 Cím: n.a.
 Hrsz: n.a.
 Szerzőségi közlés: Oswald Gruber
 Szignó: n.a.
 Keltezés: 1864.
 Hordozó: papír
 Technika: nyomtatás
 Lépték: n.a.
 Méret: 92,5x66,2 cm
 Állapot: jó
 Hagyaték: [Steindl Imre]
 Megjegyzés: Wiener Bauhütte II. évf., I. szem., 12. lap;
 103013-103026-ig és 103052 összetartozó anyag

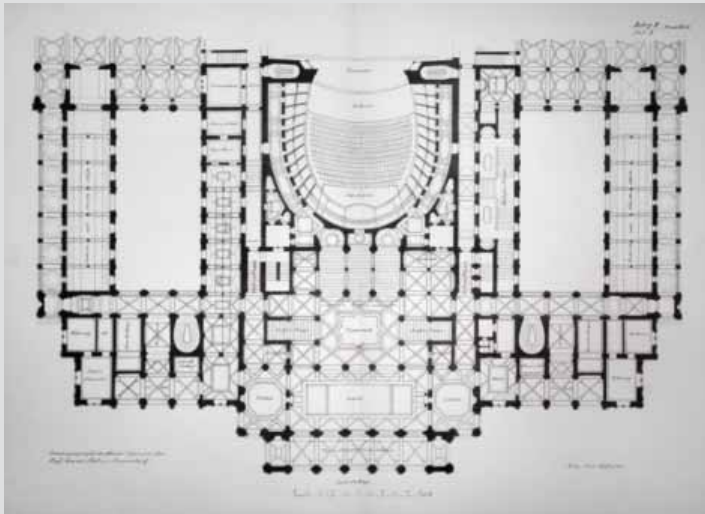

Jelzet: **103025**
 Eredeti jelzet: n.a.
 Tervrajz, hallgatói rajz, fotó: H
 Objektum: Bécsi Opera alaprajzi részlet
 Megnevezés: n.a.
 Helység: Bécs
 Cím: n.a.
 Hrsz: n.a.
 Szerzőségi közlés: Franz Hoffmann
 Szignó: n.a.
 Keltezés: 1864.
 Hordozó: papír
 Technika: nyomtatás
 Lépték: n.a.
 Méret: 58x85 cm
 Állapot: jó
 Hagyaték: [Steindl Imre]
 Megjegyzés: Wiener Bauhütte II. évf., I. szem., 22. lap;
 103013-103026-ig és 103052 összetartozó anyag

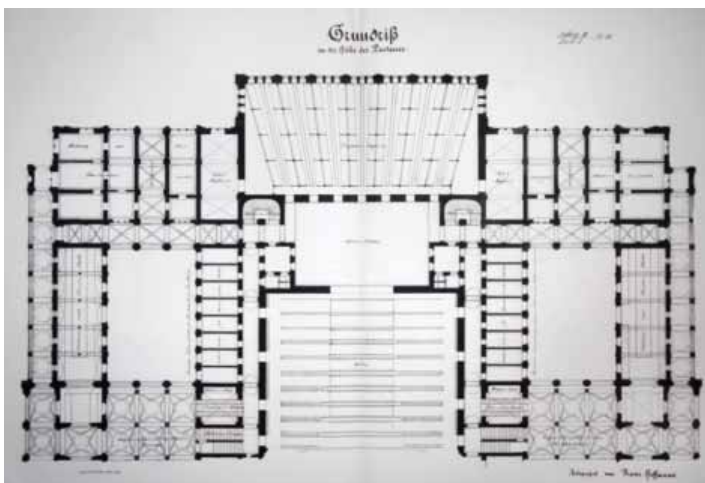

Jelzet: **103026**
 Eredeti jelzet: n.a.
 Tervrajz, hallgatói rajz, fotó: H
 Objektum: Bécsi Opera alaprajzi részlet
 Megnevezés: Grundriss in der Höhe des Parterres
 Helység: Bécs
 Cím: n.a.
 Hrsz: n.a.
 Szerzőségi közlés: Franz Hoffmann
 Szignó: n.a.
 Keltezés: 1863.
 Hordozó: papír
 Technika: nyomtatás
 Lépték: n.a.
 Méret: 55x75,8 cm
 Állapot: jó
 Hagyaték: [Steindl Imre]
 Megjegyzés: Wiener Bauhütte II. évf., I. szem., 10. lap;
 103013-103026-ig és 103052 összetartozó anyag

Jelzet: **103027**

Eredeti jelzet: n.a.

Tervrajz, hallgatói rajz, fotó: H

Objektum: Kastélyok látvány rajzai

Megnevezés: Chateau de la Ranciere

Ancien Chateau d'Érival

Helység: n.a.

Cím: n.a.

Hrsz: n.a.

Szerzőségi közlés: Huhrer

Szignó: jobbra lent

Keltezés: 1863.

Hordozó: papír

Technika: nyomtat

Lépték: n.a.

Méret: 30,8x48,3 cm

Állapot: jó

Hagyaték: [Steindl Imre]

Megjegyzés: Wiener Bauhütte II. évf., I. szem., 9. lap

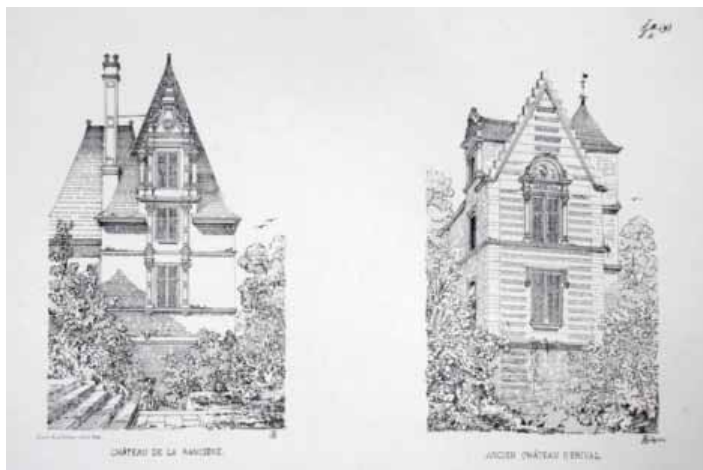

Jelzet: **103028**

Eredeti jelzet: n.a.

Tervrajz, hallgatói rajz, fotó: H

Objektum: Üzletház metszete

Megnevezés: Bazar, Durchschnitt

Helység: n.a.

Cím: n.a.

Hrsz: n.a.

Szerzőségi közlés: G. Schaumburg

Szignó: n.a.

Keltezés: 1864.

Hordozó: papír

Technika: nyomtat

Lépték: n.a.

Méret: 48,7x61,3 cm

Állapot: jó

Hagyaték: [Steindl Imre]

Megjegyzés: Wiener Bauhütte II. évf., I. szem., 21. lap;

103028-103029-ig összetartozó anyag



Jelzet: **103029**

Eredeti jelzet: n.a.

Tervrajz, hallgatói rajz, fotó: H

Objektum: Üzletház homlokzata

Megnevezés: Bazar.

Helység: n.a.

Cím: n.a.

Hrsz: n.a.

Szerzőségi közlés: Bruno Gruber

Szignó: n.a.

Keltezés: 1863.

Hordozó: papír

Technika: nyomtat

Lépték: n.a.

Méret: 48,2x61,3 cm

Állapot: jó

Hagyaték: [Steindl Imre]

Megjegyzés: Wiener Bauhütte II. évf., I. szem., 7. lap;

103028-103029-ig összetartozó anyag



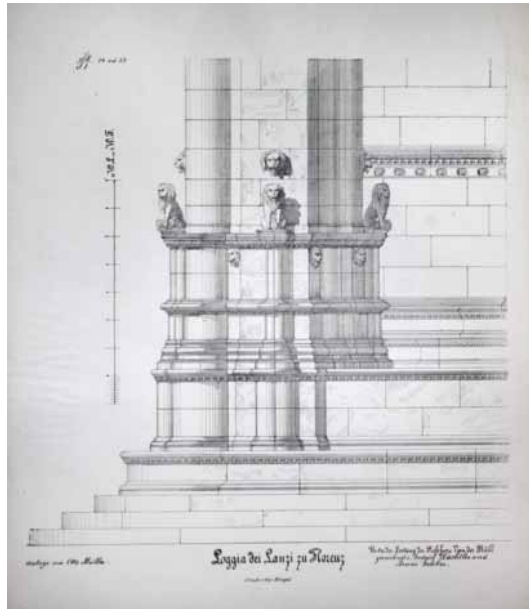

Jelzet: **103030**
 Eredeti jelzet: n.a.
 Tervrajz, hallgatói rajz, fotó: H
 Objektum: Firenzei Lanzi loggia oszloplábazata
 Megnevezés: Loggia dei Lanzi zu Florenz
 Helység: Firenze
 Cím: n.a.
 Hrsz: n.a.
 Szerzőségi közlés: Otto Müller
 Szignó: n.a.
 Keltezés: [1864]
 Hordozó: papír
 Technika: nyomat
 Lépték: n.a.
 Méret: 61,2x49 cm
 Állapot: jó
 Hagyaték: [Steindl Imre]
 Megjegyzés: Wiener Bauhütte II. évf., I. szem., 24. lap;
 103030-103033-ig összetartozó anyag



Jelzet: **103031**
 Eredeti jelzet: n.a.
 Tervrajz, hallgatói rajz, fotó: H
 Objektum: Firenzei Lanzi loggia részlete
 Megnevezés: n.a.
 Helység: Firenze
 Cím: n.a.
 Hrsz: n.a.
 Szerzőségi közlés: Otto Müller
 Szignó: n.a.
 Keltezés: 1864.
 Hordozó: papír
 Technika: nyomat
 Lépték: n.a.
 Méret: 61,4x49 cm
 Állapot: jó
 Hagyaték: [Steindl Imre]
 Megjegyzés: Wiener Bauhütte II. évf., I. szem., 23. lap;
 103030-103033-ig összetartozó anyag

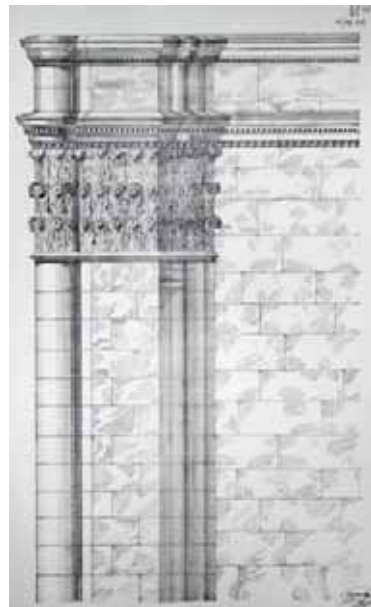

Jelzet: **103032**
 Eredeti jelzet: n.a.
 Tervrajz, hallgatói rajz, fotó: H
 Objektum: Firenzei Lanzi loggia oszlopféjezete
 Megnevezés: n.a.
 Helység: Firenze
 Cím: n.a.
 Hrsz: n.a.
 Szerzőségi közlés: Jacob Modern
 Szignó: n.a.
 Keltezés: 1863.
 Hordozó: papír
 Technika: nyomat
 Lépték: n.a.
 Méret: 53,2x32 cm
 Állapot: jó
 Hagyaték: [Steindl Imre]
 Megjegyzés: Wiener Bauhütte II. évf., I. szem., 5. lap;
 103030-103033-ig összetartozó anyag

**Jelzet: 103033**

Eredeti jelzet: n.a.

Tervrajz, hallgatói rajz, fotó: H

Objektum: Firenzei Lanzi loggia oszlopfejezete

Megnevezés: n.a.

Helység: Firenze

Cím: n.a.

Hrsz: n.a.

Szerzőségi közlés: Jacob Modern

Szignó: n.a.

Keltezés: 1863.

Hordozó: papír

Technika: nyomtat

Lépték: n.a.

Méret: 61x48,3 cm

Állapot: sérült

Hagyaték: [Steindl Imre]

Megjegyzés: Wiener Bauhütte II. évf., I. szem., 5. lap;

103030-103033-ig összetartozó anyag

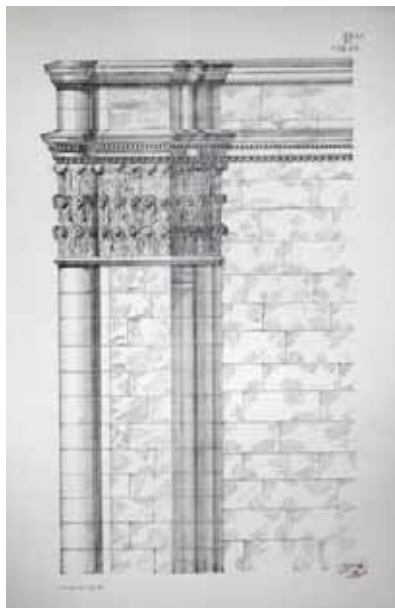
**Jelzet: 103034**

Eredeti jelzet: n.a.

Tervrajz, hallgatói rajz, fotó: H

Objektum: Malomház homlokzata

Megnevezés: Mühle und Wohngebäude

Hofanzicht

Helység: n.a.

Cím: n.a.

Hrsz: n.a.

Szerzőségi közlés: n.a.

Szignó: n.a.

Keltezés: 1863.

Hordozó: papír

Technika: nyomtat

Lépték: n.a.

Méret: 30,7x48,5 cm

Állapot: jó

Hagyaték: [Steindl Imre]

Megjegyzés: Wiener Bauhütte II. évf., I. szem., 4. lap;

103034-103035-ig és 103057 összetartozó anyag

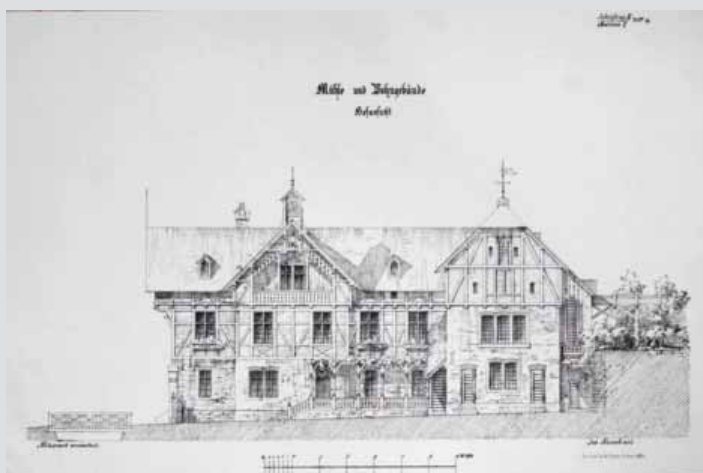
**Jelzet: 103035**

Eredeti jelzet: n.a.

Tervrajz, hallgatói rajz, fotó: H

Objektum: Malomház alaprajzai

Megnevezés: Mahlwirtschaft

Helység: n.a.

Cím: n.a.

Hrsz: n.a.

Szerzőségi közlés: G. Schaumburg

Szignó: n.a.

Keltezés: 1864.

Hordozó: papír

Technika: nyomtat

Lépték: n.a.

Méret: 61x48,5 cm

Állapot: sérült

Hagyaték: [Steindl Imre]

Megjegyzés: Wiener Bauhütte II. évf., I. szem., 20. lap;

103034-103035-ig és 103057 összetartozó anyag

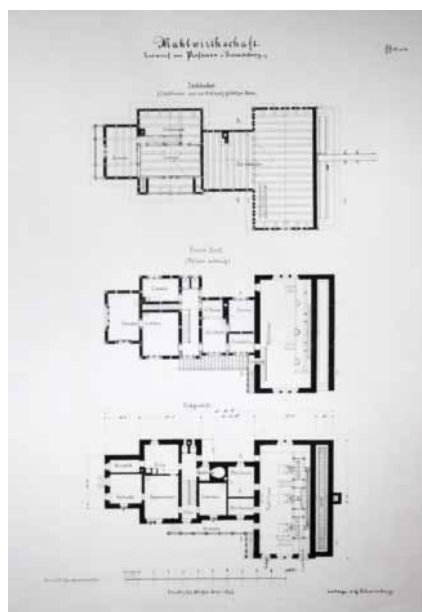

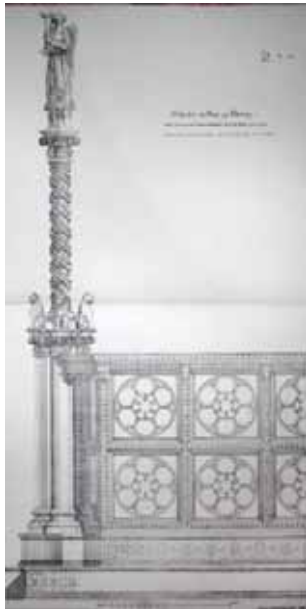

Jelzet: **103036**
 Eredeti jelzet: n.a.
 Tervrajz, hallgatói rajz, fotó: H
 Objektum: Firenzei dóm részlete
 Megnevezés: Geländer in Dom zu Florenz
 Helység: Firenze
 Cím: n.a.
 Hrsz: n.a.
 Szerzőségi közlés: O. Laske
 Szignó: n.a.
 Keltezés: 1863.
 Hordozó: papír
 Technika: nyomat
 Lépték: n.a.
 Méret: 82,8x44,3 cm
 Állapot: jó
 Hagyaték: [Steindl Imre]
 Megjegyzés: Wiener Bauhütte II. évf., I. szem., 3. lap;
 103001-103002, 103009-103012-ig és 103036-103037-ig
 összetartozó anyag

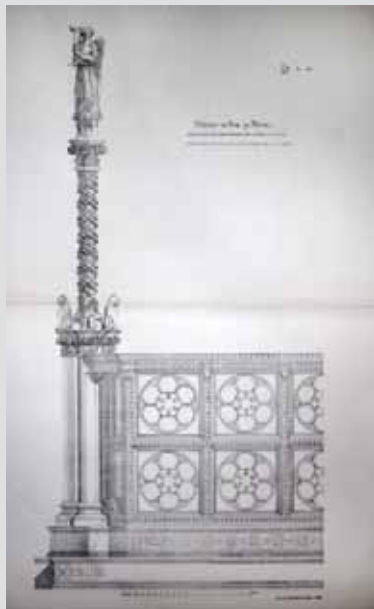

Jelzet: **103037**
 Eredeti jelzet: n.a.
 Tervrajz, hallgatói rajz, fotó: H
 Objektum: Firenzei dóm részlete
 Megnevezés: Geländer in Dom zu Florenz
 Helység: Firenze
 Cím: n.a.
 Hrsz: n.a.
 Szerzőségi közlés: O. Laske
 Szignó: n.a.
 Keltezés: 1863.
 Hordozó: papír
 Technika: nyomat
 Lépték: n.a.
 Méret: 93x65,5 cm
 Állapot: jó
 Hagyaték: [Steindl Imre]
 Megjegyzés: Wiener Bauhütte II. évf., I. szem., 3. lap;
 103001-103002, 103009-103012-ig és 103036-103037-ig
 összetartozó anyag

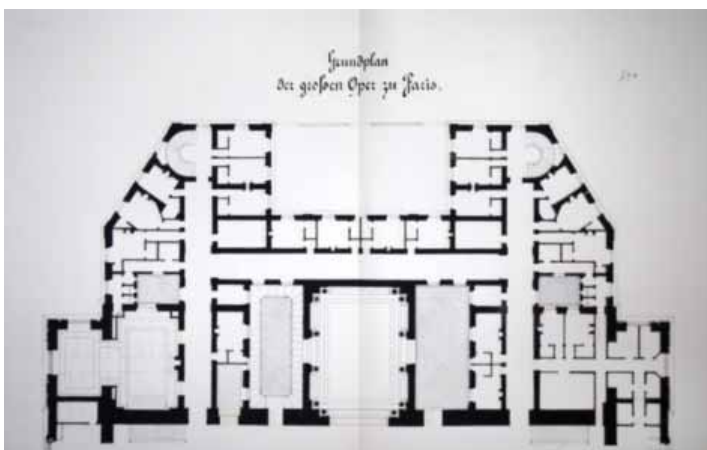

Jelzet: **103038**
 Eredeti jelzet: n.a.
 Tervrajz, hallgatói rajz, fotó: H
 Objektum: Párizsi Opera alaprajzi részlete
 Megnevezés: Grundplan der grossen Oper zu Paris
 Helység: Párizs
 Cím: n.a.
 Hrsz: n.a.
 Szerzőségi közlés: n.a.
 Szignó: n.a.
 Keltezés: [1863]
 Hordozó: papír
 Technika: nyomat
 Lépték: n.a.
 Méret: 58,3x84,9 cm
 Állapot: jó
 Hagyaték: [Steindl Imre]
 Megjegyzés: Wiener Bauhütte II. évf., I. szem., 8. lap
 103038-103041-ig összetartozó anyag

Jelzet: 103039

Eredeti jelzet: n.a.

Tervrajz, hallgatói rajz, fotó: H

Objektum: Párizsi Opera alaprajzi részlete

Megnevezés: n.a.

Helység: Párizs

Cím: n.a.

Hrsz: n.a.

Szerzőségi közlés: Wilhelm Stiassny

Szignó: jobbra lent

Keltezés: 1863.

Hordozó: papír

Technika: nyomtatás

Lépték: n.a.

Méret: 58,3x85 cm

Állapot: jó

Hagyaték: [Steindl Imre]

Megjegyzés: Wiener Bauhütte II. évf., I. szem., 11. lap;

103038-103041-ig összetartozó anyag

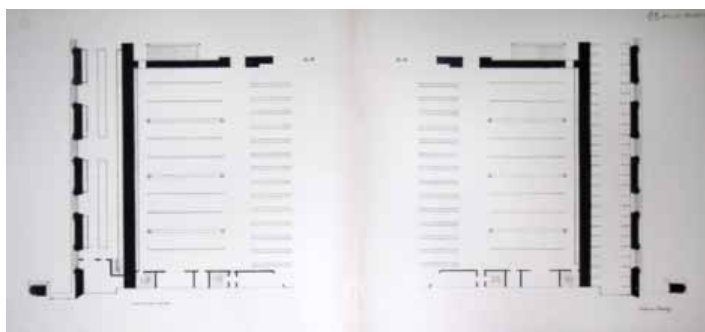
**Jelzet: 103040**

Eredeti jelzet: n.a.

Tervrajz, hallgatói rajz, fotó: H

Objektum: Párizsi Opera alaprajzi részlete

Megnevezés: n.a.

Helység: Párizs

Cím: n.a.

Hrsz: n.a.

Szerzőségi közlés: Wilhelm Stiassny

Szignó: n.a.

Keltezés: [1863]

Hordozó: papír

Technika: nyomtatás

Lépték: n.a.

Méret: 92,9x65,3 cm

Állapot: jó

Hagyaték: [Steindl Imre]

Megjegyzés: Wiener Bauhütte II. évf., I. szem., 14. lap;

103038-103041-ig összetartozó anyag

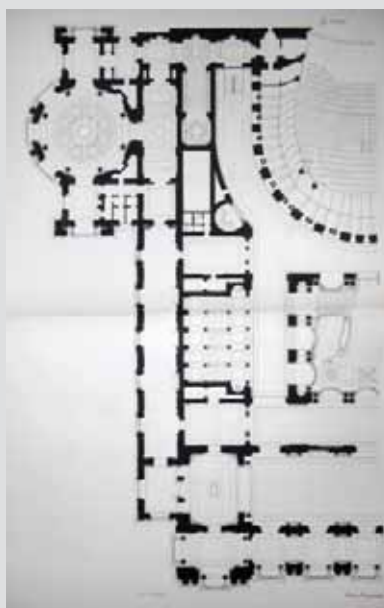
**Jelzet: 103041**

Eredeti jelzet: n.a.

Tervrajz, hallgatói rajz, fotó: H

Objektum: Párizsi Opera alaprajzi részlete

Megnevezés: n.a.

Helység: Párizs

Cím: n.a.

Hrsz: n.a.

Szerzőségi közlés: Wilhelm Stiassny

Szignó: n.a.

Keltezés: 1864.

Hordozó: papír

Technika: nyomtatás

Lépték: n.a.

Méret: 93,5x65,3 cm

Állapot: jó

Hagyaték: [Steindl Imre]

Megjegyzés: Wiener Bauhütte II. évf., I. szem., 15. lap;

103038-103041-ig összetartozó anyag

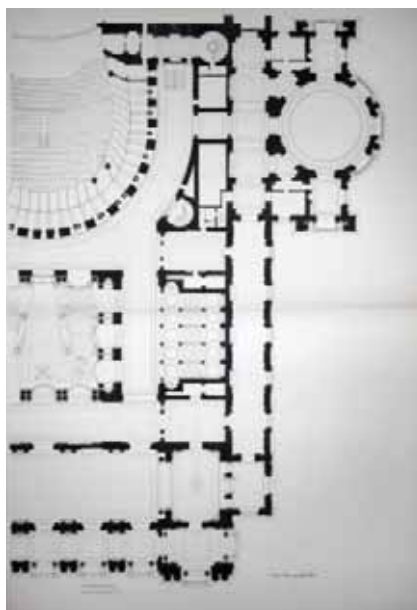

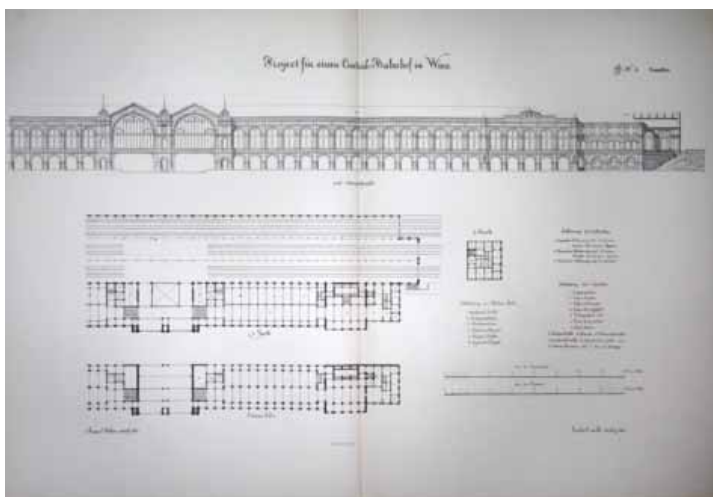

Jelzet: **103042**
 Eredeti jelzet: n.a.
 Tervrajz, hallgatói rajz, fotó: H
 Objektum: Bécsi vasútállomás rajzai
 Megnevezés: Project für einen Central-Bahnhof in Wien
 Helység: Bécs
 Cím: n.a.
 Hrsz: n.a.
 Szerzőségi közlés: n.a.
 Szignó: n.a.
 Keltezés: 1863.
 Hordozó: papír
 Technika: nyomat
 Lépték: n.a.
 Méret: 65,5x93 cm
 Állapot: jó
 Hagyaték: [Steindl Imre]
 Megjegyzés: Wiener Bauhütte II. évf., I. szem., 28. lap;

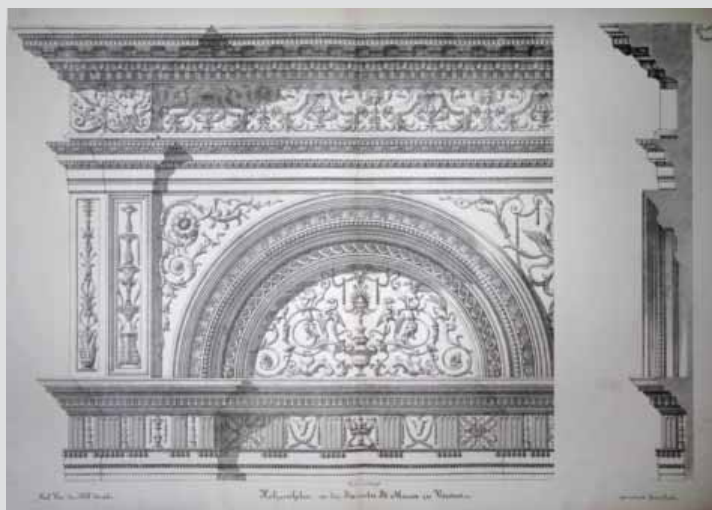

Jelzet: **103043**
 Eredeti jelzet: n.a.
 Tervrajz, hallgatói rajz, fotó: H
 Objektum: Veronai Sta. Maria templom faragványai
 Megnevezés: Holzsculptur in der Sacristei St. Maria zu Verona
 Helység: Verona
 Cím: n.a.
 Hrsz: n.a.
 Szerzőségi közlés: Bruno Gruber
 Szignó: n.a.
 Keltezés: s.a.
 Hordozó: papír
 Technika: nyomat
 Lépték: n.a.
 Méret: 65,2x92,7 cm
 Állapot: jó
 Hagyaték: [Steindl Imre]
 Megjegyzés: Wiener Bauhütte II. évf., I. szem., 29. lap;
 103043-103044-ig és 103051 összetartozó anyag

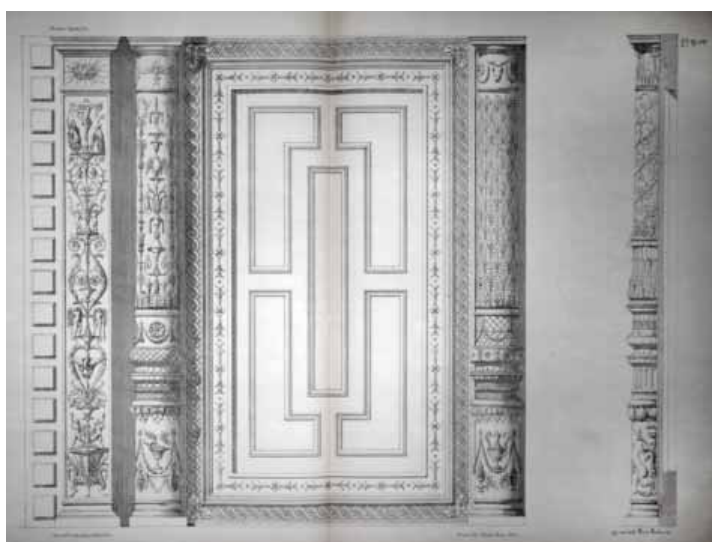

Jelzet: **103044**
 Eredeti jelzet: n.a.
 Tervrajz, hallgatói rajz, fotó: H
 Objektum: Veronai Sta. Maria templom részlete
 Megnevezés: n.a.
 Helység: Verona
 Cím: n.a.
 Hrsz: n.a.
 Szerzőségi közlés: Bruno Gruber
 Szignó: n.a.
 Keltezés: 1864.
 Hordozó: papír
 Technika: nyomat
 Lépték: n.a.
 Méret: 65,5x92,2 cm
 Állapot: jó
 Hagyaték: [Steindl Imre]
 Megjegyzés: Wiener Bauhütte II. évf., I. szem., 97. lap;
 103043-103044-ig és 103051 összetartozó anyag

**Jelzet: 103045**

Eredeti jelzet: n.a.

Tervrajz, hallgatói rajz, fotó: H

Objektum: Épület falnézeti részlete

Megnevezés: n.a.

Helység: n.a.

Cím: n.a.

Hrsz: n.a.

Szerzőségi közlés: L. Wachtler

Szignó: n.a.

Keltezés: s.a.

Hordozó: papír

Technika: nyomtat

Lépték: 1:50

Méret: 61,3x49 cm

Állapot: jó

Hagyaték: [Steindl Imre]

Megjegyzés: Wiener Bauhütte II. évf., I. szem., 30. lap;

103045-103046-ig összetartozó anyag

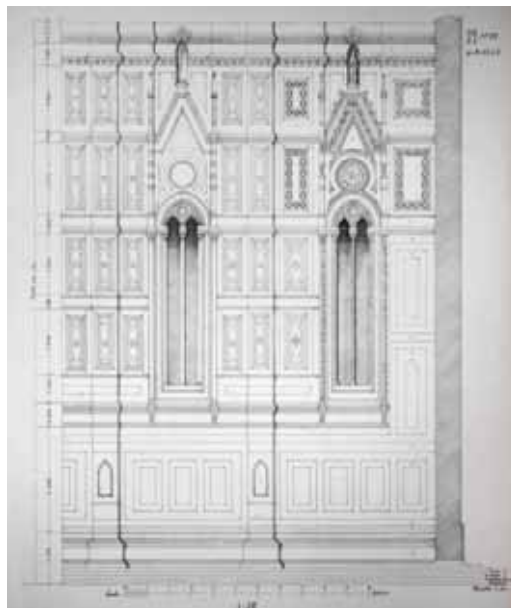
**Jelzet: 103046**

Eredeti jelzet: n.a.

Tervrajz, hallgatói rajz, fotó: H

Objektum: Épület falnézeti részlete

Megnevezés: n.a.

Helység: n.a.

Cím: n.a.

Hrsz: n.a.

Szerzőségi közlés: L. Wachtler

Szignó: n.a.

Keltezés: s.a.

Hordozó: papír

Technika: nyomtat

Lépték: 1:50

Méret: 55x45,5 cm

Állapot: jó

Hagyaték: [Steindl Imre]

Megjegyzés: Wiener Bauhütte II. évf., I. szem., 30. lap;

103045-103046-ig összetartozó anyag

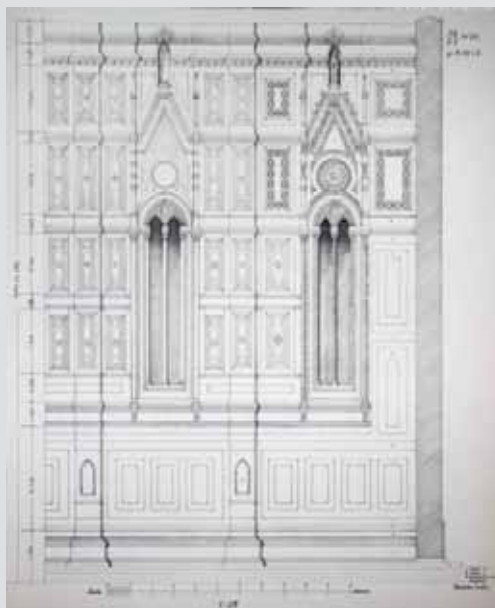
**Jelzet: 103047**

Eredeti jelzet: n.a.

Tervrajz, hallgatói rajz, fotó: H

Objektum: Minister Hotel terve, földszint

Megnevezés: Project für ein Minister Hotel.

Erstes-Stockwerk.

Helység: n.a.

Cím: n.a.

Hrsz: n.a.

Szerzőségi közlés: Carl Lauzil

Szignó: n.a.

Keltezés: s.a.

Hordozó: papír

Technika: nyomtat

Lépték: n.a.

Méret: 48,7x61,5 cm

Állapot: jó

Hagyaték: [Steindl Imre]

Megjegyzés: Wiener Bauhütte II. évf., I. szem., 16. lap;

103047-103050-ig összetartozó anyag

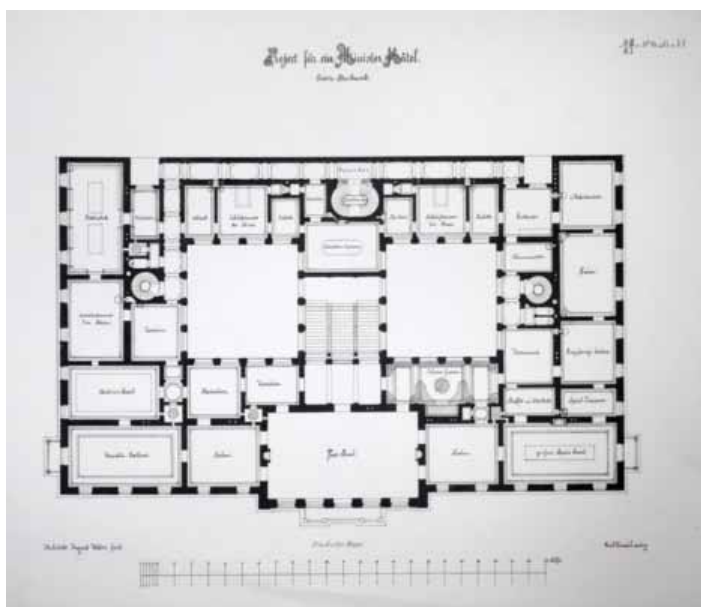

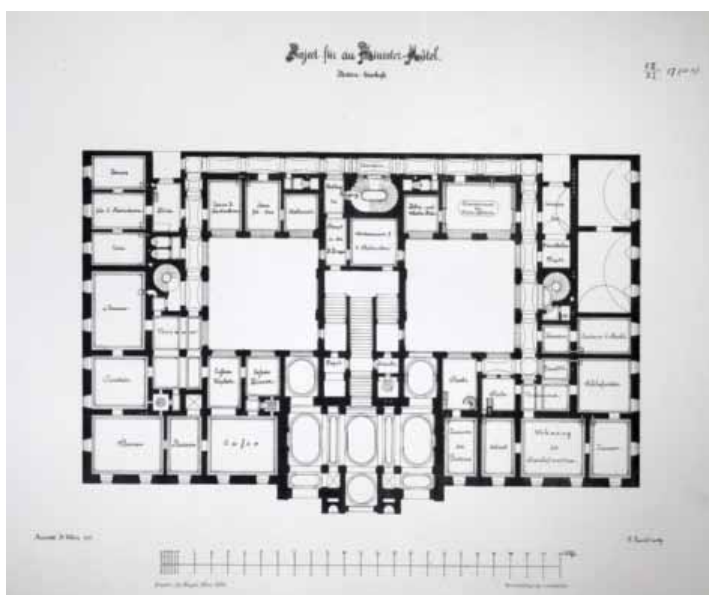

Jelzet: **103048**
 Eredeti jelzet: n.a.
 Tervrajz, hallgatói rajz, fotó: H
 Objektum: Minister Hotel terve, 1. emelet
 Megnevezés: Project für ein Minister Hotel. Parterre-Geschoss
 Helység: n.a.
 Cím: n.a.
 Hrsz: n.a.
 Szerzőségi közlés: Carl Lauzil
 Szignó: n.a.
 Keltezés: s.a.
 Hordozó: papír
 Technika: nyomtatás
 Lépték: n.a.
 Méret: 48,6x61,3 cm
 Állapot: jó
 Hagyaték: [Steindl Imre]
 Megjegyzés: Wiener Bauhütte II. évf., I. szem., 17. lap;
 103047-103050-ig összetartozó anyag

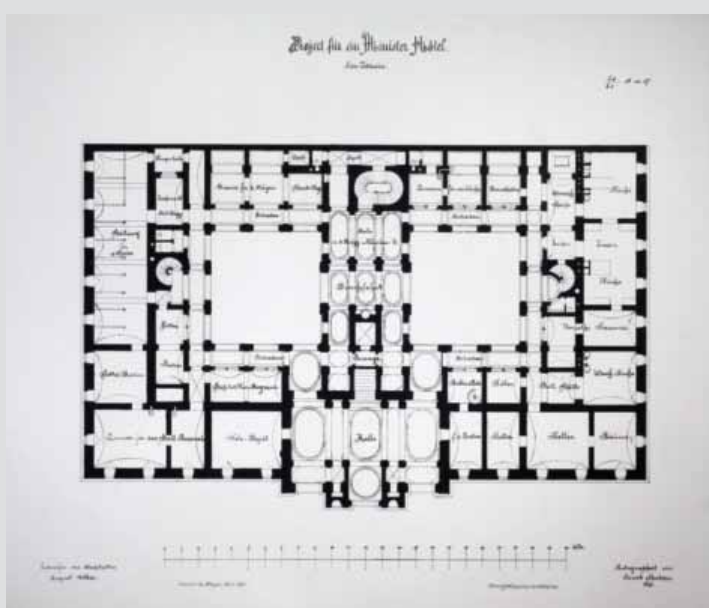

Jelzet: **103049**
 Eredeti jelzet: n.a.
 Tervrajz, hallgatói rajz, fotó: H
 Objektum: Minister Hotel terve
 Megnevezés: Project für ein Minister Hotel. San-Terrain
 Helység: n.a.
 Cím: n.a.
 Hrsz: n.a.
 Szerzőségi közlés: Jacob Modern
 Szignó: n.a.
 Keltezés: 1864.
 Hordozó: papír
 Technika: nyomtatás
 Lépték: n.a.
 Méret: 49x61,4 cm
 Állapot: jó
 Hagyaték: [Steindl Imre]
 Megjegyzés: Wiener Bauhütte II. évf., I. szem., 18. lap;
 103047-103050-ig összetartozó anyag

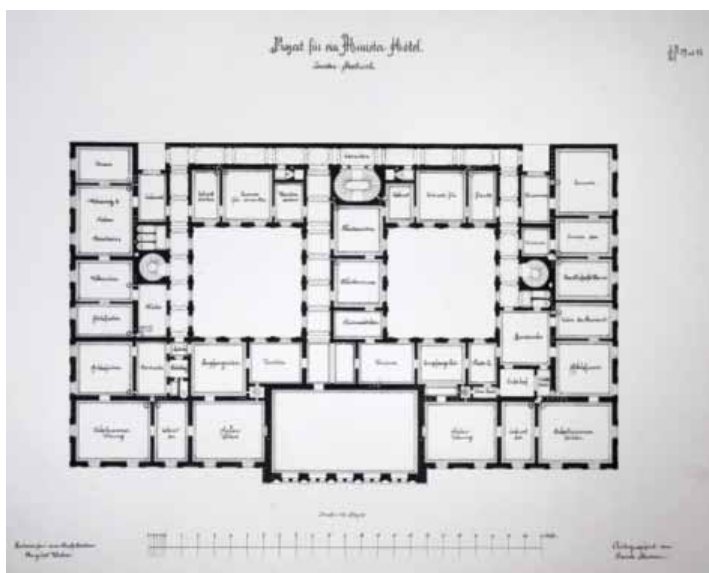

Jelzet: **103050**
 Eredeti jelzet: n.a.
 Tervrajz, hallgatói rajz, fotó: H
 Objektum: Minister Hotel terve, 2. emelet
 Megnevezés: Project für ein Minister Hotel. Zweites-Stockwerk
 Helység: n.a.
 Cím: n.a.
 Hrsz: n.a.
 Szerzőségi közlés: Jacob Modern
 Szignó: n.a.
 Keltezés: s.a.
 Hordozó: papír
 Technika: nyomtatás
 Lépték: n.a.
 Méret: 49x61,4 cm
 Állapot: jó
 Hagyaték: [Steindl Imre]
 Megjegyzés: Wiener Bauhütte II. évf., I. szem., 19. lap;
 103047-103050-ig összetartozó anyag

Jelzet: 103051

Eredeti jelzet: n.a.

Tervrajz, hallgatói rajz, fotó: H

Objektum: Veronai Sta. Maria templom faragványai

Megnevezés: Holzsculptur eines Schrankens der
Sacristei St. Maria in Organo, zu Verona

Helység: Verona

Cím: n.a.

Hrsz: n.a.

Szerzőségi közlés: Bruno Gruber

Szignó: n.a.

Keltezés: 1864.

Hordozó: papír

Technika: nyomtat

Lépték: n.a.

Méret: 65,5x92,7 cm

Állapot: jó

Hagyaték: [Steindl Imre]

Megjegyzés: Wiener Bauhütte II. évf., I. szem., 101. lap;

103043-103044-ig és 103051 összetartozó anyag

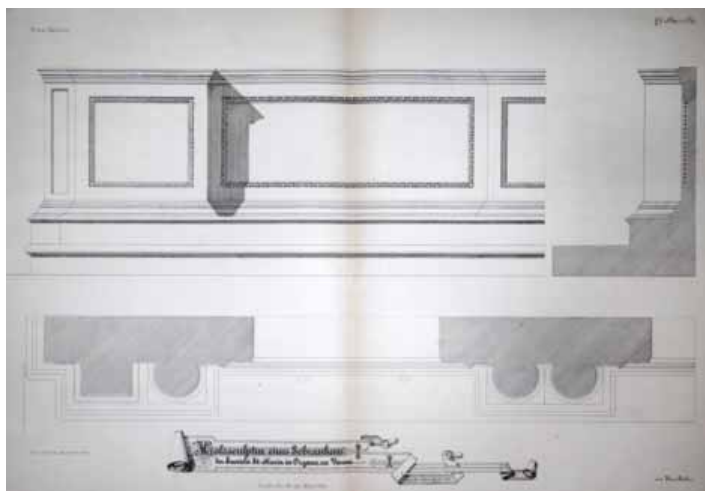
**Jelzet: 103052**

Eredeti jelzet: n.a.

Tervrajz, hallgatói rajz, fotó: H

Objektum: Bécsi Operaház homlokzati részlet

Megnevezés: n.a.

Helység: Bécs

Cím: n.a.

Hrsz: n.a.

Szerzőségi közlés: Alexander Steiner

Szignó: n.a.

Keltezés: 1864.

Hordozó: papír

Technika: nyomtat

Lépték: n.a.

Méret: 76x55 cm

Állapot: jó

Hagyaték: [Steindl Imre]

Megjegyzés: Wiener Bauhütte II. évf., I. szem., 35. lap;

103013-103026-ig és 103052 összetartozó anyag

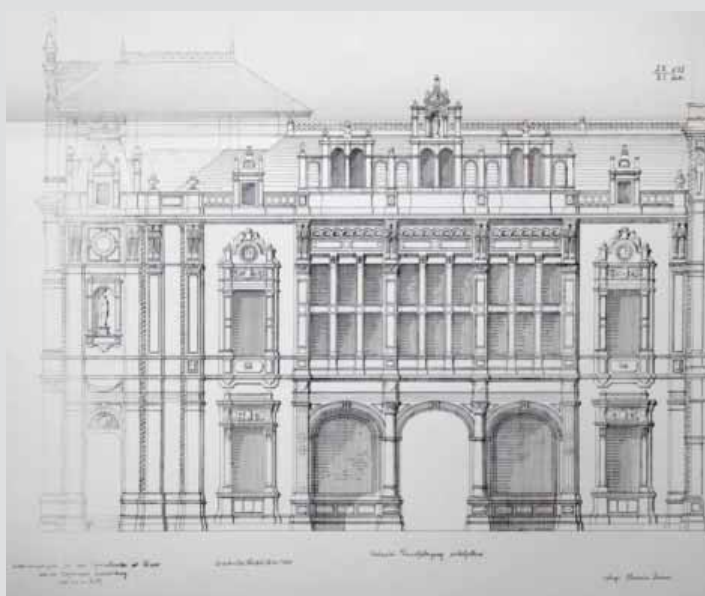
**Jelzet: 103053**

Eredeti jelzet: n.a.

Tervrajz, hallgatói rajz, fotó: H

Objektum: Emlékmű felmérési rajza

Megnevezés: Skizze zu Einem Ehrengeschenke

Helység: n.a.

Cím: n.a.

Hrsz: n.a.

Szerzőségi közlés: n.a.

Szignó: n.a.

Keltezés: 1864.

Hordozó: papír

Technika: nyomtat

Lépték: n.a.

Méret: 76x55 cm

Állapot: jó

Hagyaték: [Steindl Imre]

Megjegyzés: Wiener Bauhütte II. évf., I. szem., 34. lap;



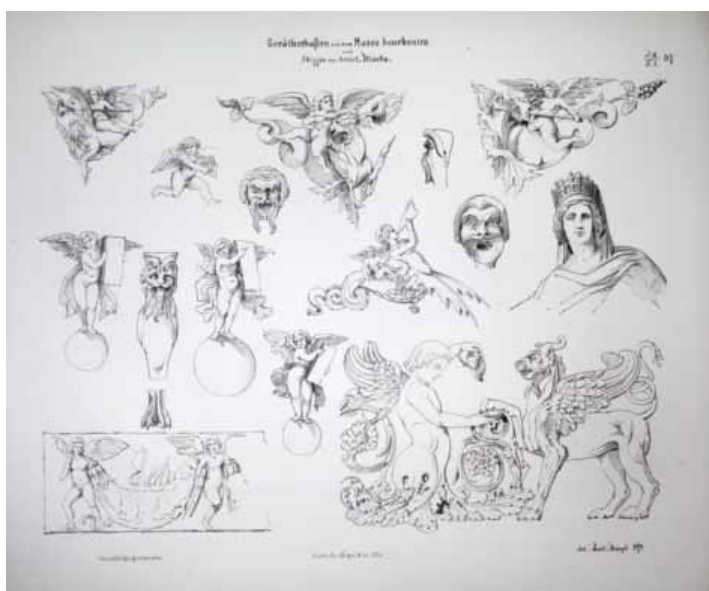

Jelzet: **103054**
 Eredeti jelzet: n.a.
 Tervrajz, hallgatói rajz, fotó: H
 Objektum: Rajzi gyakorlat
 Megnevezés: Gerathschaften aus dem Museo boubonico
 nach Skizzen des Archit. Hlavka
 Helység: n.a.
 Cím: n.a.
 Hrsz: n.a.
 Szerzőségi közlés: n.a.
 Szignó: n.a.
 Keltezés: 1864.
 Hordozó: papír
 Technika: nyomat
 Lépték: n.a.
 Méret: 49x61 cm
 Állapot: jó
 Hagyaték: [Steindl Imre]
 Megjegyzés: Wiener Bauhütte II. évf., I. szem., 37. lap;
 103054-103055-ig és 103059 és 103073 összetartozó anyag

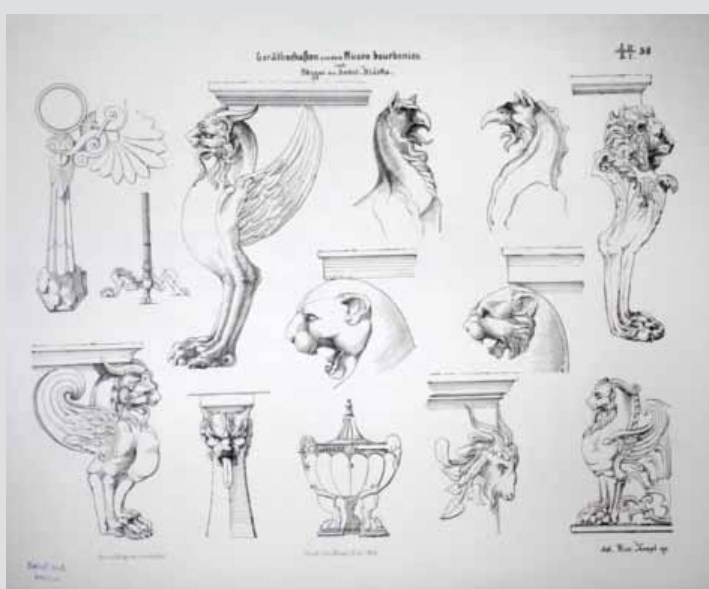

Jelzet: **103055**
 Eredeti jelzet: n.a.
 Tervrajz, hallgatói rajz, fotó: H
 Objektum: Rajzi gyakorlat
 Megnevezés: Gerathschaften aus dem Museo boubonico
 nach Skizzen des
 Archit. Hlavka
 Helység: n.a.
 Cím: n.a.
 Hrsz: n.a.
 Szerzőségi közlés: n.a.
 Szignó: n.a.
 Keltezés: 1864.
 Hordozó: papír
 Technika: nyomat
 Lépték: n.a.
 Méret: 48,5x61,5 cm
 Állapot: jó
 Hagyaték: Steindl Imre
 Megjegyzés: Wiener Bauhütte II. évf., I. szem., 38. lap;
 103054-103055-ig és 103059 és 103073 összetartozó anyag



Jelzet: **103056**
 Eredeti jelzet: n.a.
 Tervrajz, hallgatói rajz, fotó: H
 Objektum: Könyvborító rajza
 Megnevezés: Deckel für ein Ehrenbürgerbuch
 Helység: n.a.
 Cím: n.a.
 Hrsz: n.a.
 Szerzőségi közlés: C. Müller
 Szignó: n.a.
 Keltezés: 1864.
 Hordozó: papír
 Technika: nyomat
 Lépték: n.a.
 Méret: 61,5x48,8 cm
 Állapot: jó
 Hagyaték: [Steindl Imre]
 Megjegyzés: Wiener Bauhütte II. évf., I. szem., 40. lap;

Jelzet: 103057

Eredeti jelzet: n.a.

Tervrajz, hallgatói rajz, fotó: H

Objektum: Malomház homlokzata és metszetei

Megnevezés: Mühle und Wohngebaude. Strassenansicht.

Helység: n.a.

Cím: n.a.

Hrsz: n.a.

Szerzőségi közlés: Otto Müller

Szignó: n.a.

Keltezés: 1864.

Hordozó: papír

Technika: nyomtat

Lépték: n.a.

Méret: 61x48,7 cm

Állapot: jó

Hagyaték: [Steindl Imre]

Megjegyzés: Wiener Bauhütte II. évf., I. szem., 41. lap;

103034-103035-ig és 103057 összetartozó anyag

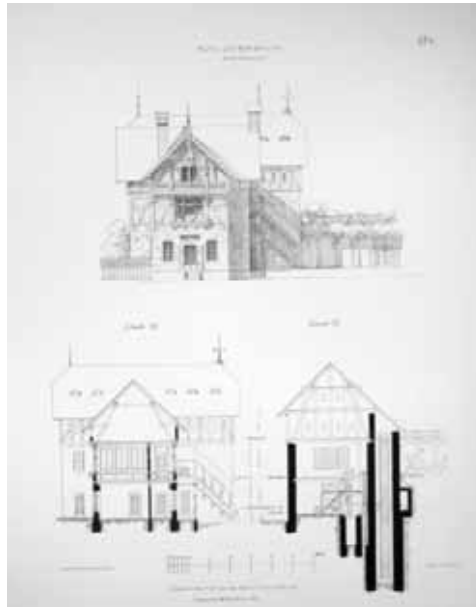
**Jelzet: 103058**

Eredeti jelzet: n.a.

Tervrajz, hallgatói rajz, fotó: H

Objektum: Blois-i kastély udvari homlokzat részlete

Megnevezés: Hof-Facade von Schlosse von Blois nach

Reiseaufnahmen des Arch. Hlawka

Helység: Blois

Cím: n.a.

Hrsz: n.a.

Szerzőségi közlés: Franz Hoffmann

Szignó: n.a.

Keltezés: 1864.

Hordozó: papír

Technika: nyomtat

Lépték: n.a.

Méret: 93,5x65,2 cm

Állapot: jó

Hagyaték: [Steindl Imre]

Megjegyzés: Wiener Bauhütte II. évf., I. szem., 42. lap;

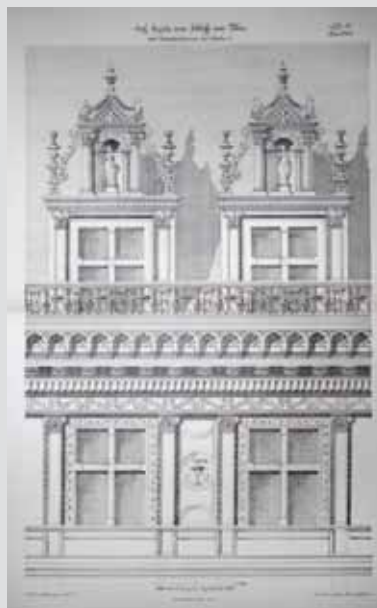
**Jelzet: 103059**

Eredeti jelzet: n.a.

Tervrajz, hallgatói rajz, fotó: H

Objektum: Rajzi gyakorlat

Megnevezés: Aus dem Museo Bourbonico.

Helység: n.a.

Cím: n.a.

Hrsz: n.a.

Szerzőségi közlés: Lüzler

Szignó: jobbra lent

Keltezés: 1864.

Hordozó: papír

Technika: nyomtat

Lépték: n.a.

Méret: 61,5x49 cm

Állapot: jó

Hagyaték: [Steindl Imre]

Megjegyzés: Wiener Bauhütte II. évf., I. szem., 43. lap;

103054-103055-ig és 103059 és 103073 összetartozó anyag



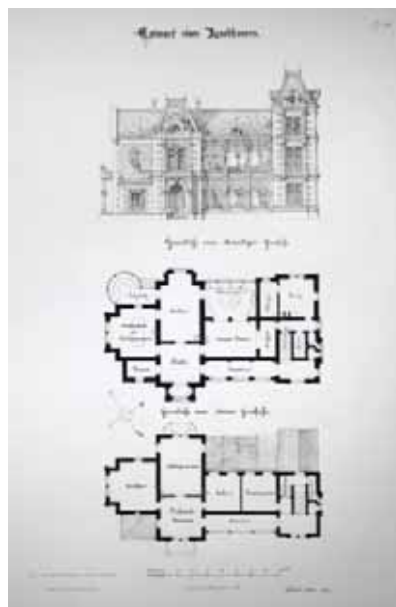

Jelzet: **103060**
 Eredeti jelzet: n.a.
 Tervrajz, hallgatói rajz, fotó: H
 Objektum: Vidéki ház terve, alaprajzok, homlokzat
 Megnevezés: Entwurf eines Landhauses
 Helység: n.a.
 Cím: n.a.
 Hrsz: n.a.
 Szerzőségi közlés: Alexander Steiner
 Szignó: jobbra lent
 Keltezés: 1864.
 Hordozó: papír
 Technika: nyomtatás
 Lépték: n.a.
 Méret: 61,5x48,7 cm
 Állapot: jó
 Hagyaték: [Steindl Imre]
 Megjegyzés: Wiener Bauhütte II. évf., I. szem., 45. lap;

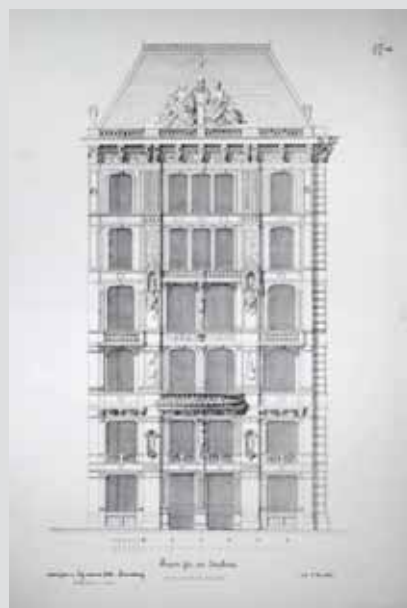

Jelzet: **103061**
 Eredeti jelzet: n.a.
 Tervrajz, hallgatói rajz, fotó: H
 Objektum: Bérház homlokzata
 Megnevezés: Facade für ein Zinshaus
 Helység: n.a.
 Cím: n.a.
 Hrsz: n.a.
 Szerzőségi közlés: L. Wachtler
 Szignó: n.a.
 Keltezés: 1864.
 Hordozó: papír
 Technika: nyomtatás
 Lépték: n.a.
 Méret: 61,5x48,7 cm
 Állapot: jó
 Hagyaték: [Steindl Imre]
 Megjegyzés: Wiener Bauhütte II. évf., I. szem., 48. lap;

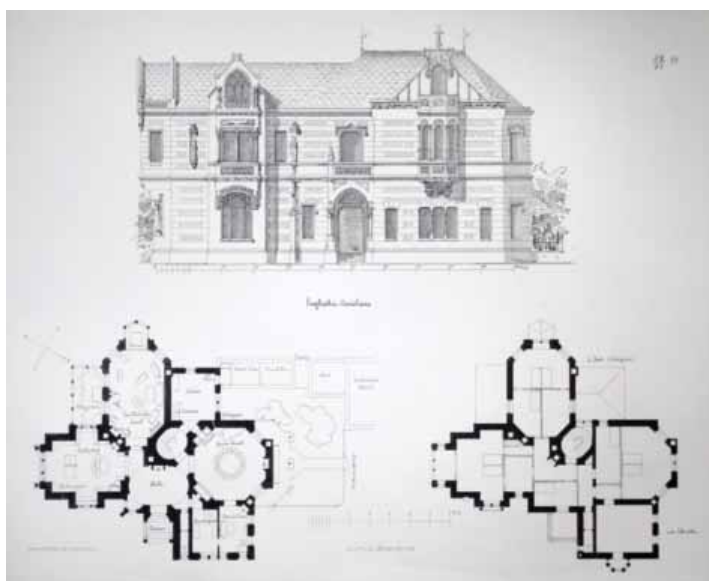

Jelzet: **103062**
 Eredeti jelzet: n.a.
 Tervrajz, hallgatói rajz, fotó: H
 Objektum: Vidéki ház alaprajzai, homlokzatok
 Megnevezés: Englisches-Landhaus
 Helység: n.a.
 Cím: n.a.
 Hrsz: n.a.
 Szerzőségi közlés: L. Wachtler
 Szignó: jobbra lent
 Keltezés: 1864.
 Hordozó: papír
 Technika: nyomtatás
 Lépték: n.a.
 Méret: 49x61,3 cm
 Állapot: jó
 Hagyaték: [Steindl Imre]
 Megjegyzés: Wiener Bauhütte II. évf., I. szem., 49. lap

**Jelzet: 103063**

Eredeti jelzet: n.a.

Tervrajz, hallgatói rajz, fotó: H

Objektum: Bécsi bérház alaprajzai

Megnevezés: Wiener Zinshaus

Helység: Bécs

Cím: n.a.

Hrsz: n.a.

Szerzőségi közlés: Moritz Grün

Szignó: n.a.

Keltezés: 1864.

Hordozó: papír

Technika: nyomtat

Lépték: n.a.

Méret: 49x61,4 cm

Állapot: jó

Hagyaték: [Steindl Imre]

Megjegyzés: Wiener Bauhütte II. évf., I. szem., 50. lap;

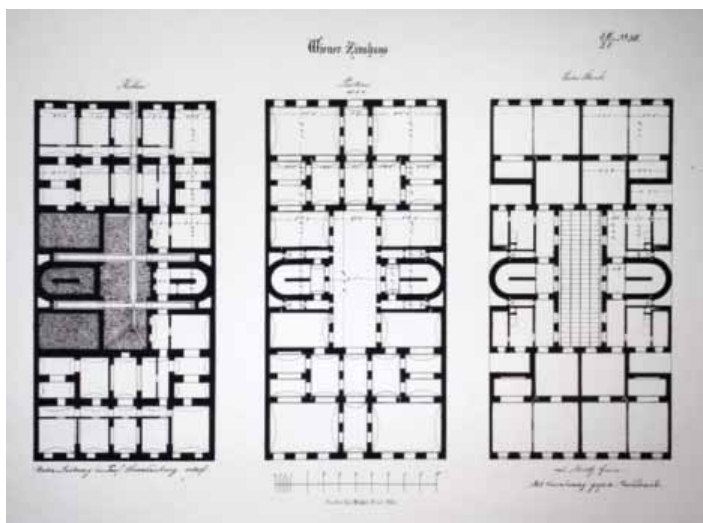
**Jelzet: 103064**

Eredeti jelzet: n.a.

Tervrajz, hallgatói rajz, fotó: H

Objektum: Vidéki ház homlokzati tervei

Megnevezés: Entwurf für ein kleines Landhaus

Helység: n.a.

Cím: n.a.

Hrsz: n.a.

Szerzőségi közlés: Alexander Steiner

Szignó: jobbra lent

Keltezés: 1864.

Hordozó: papír

Technika: nyomtat

Lépték: n.a.

Méret: 61,3x49 cm

Állapot: jó

Hagyaték: [Steindl Imre]

Megjegyzés: Wiener Bauhütte II. évf., I. szem., 51. lap;

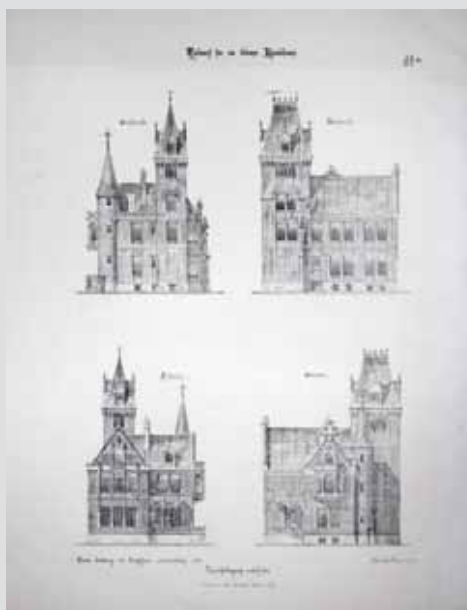
**Jelzet: 103065**

Eredeti jelzet: n.a.

Tervrajz, hallgatói rajz, fotó: H

Objektum: Orvietoi dóm kápolnájának díszítményei

Megnevezés: Aus der Capella della Madonna im

Dome zu Orvieto.

Helység: Orvieto

Cím: n.a.

Hrsz: n.a.

Szerzőségi közlés: A. Orsswein

Szignó: jobbra lent

Keltezés: 1864.

Hordozó: papír

Technika: nyomtat

Lépték: n.a.

Méret: 48,6x61,3 cm

Állapot: jó

Hagyaték: [Steindl Imre]

Megjegyzés: Wiener Bauhütte II. évf., I. szem., 52. lap;

103065-103066-ig összetartozó anyag

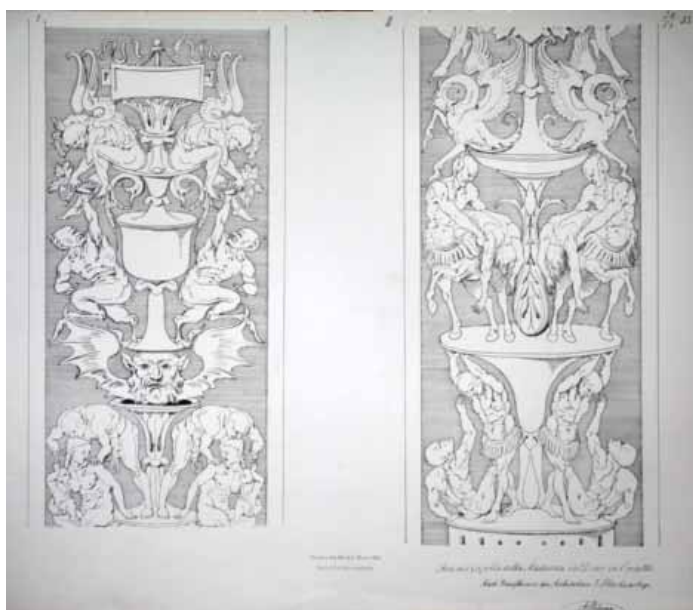

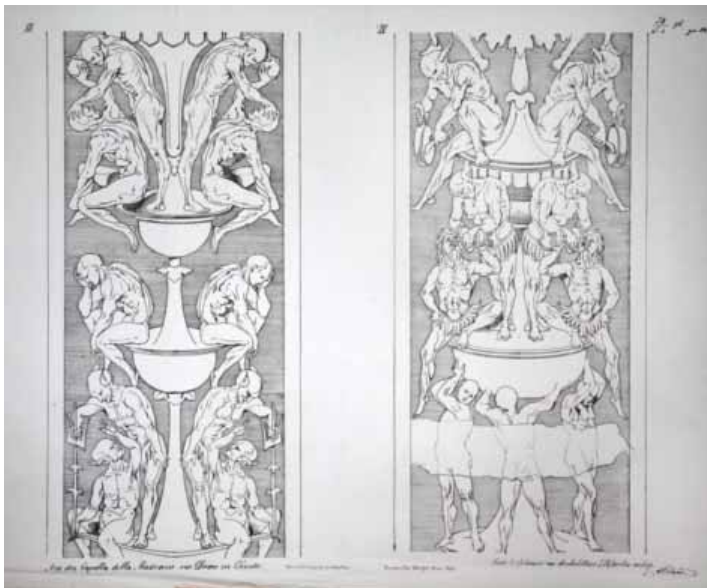

Jelzet: **103066**
 Eredeti jelzet: n.a.
 Tervrajz, hallgatói rajz, fotó: H
 Objektum: Orvietoi dóm kápolnájának díszítményei
 Megnevezés: Aus der Capella della
 Madonna im Dome zu Orvieto.
 Helység: Orvieto
 Cím: n.a.
 Hrsz: n.a.
 Szerzőségi közlés: A. Orsswein
 Szignó: jobbra lent
 Keltezés: 1864.
 Hordozó: papír
 Technika: nyomat
 Lépték: n.a.
 Méret: 48,7x61 cm
 Állapot: jó
 Hagyaték: [Steindl Imre]
 Megjegyzés: Wiener Bauhütte II. évf., I. szem., 76. lap;
 103065-103066-ig összetartozó anyag

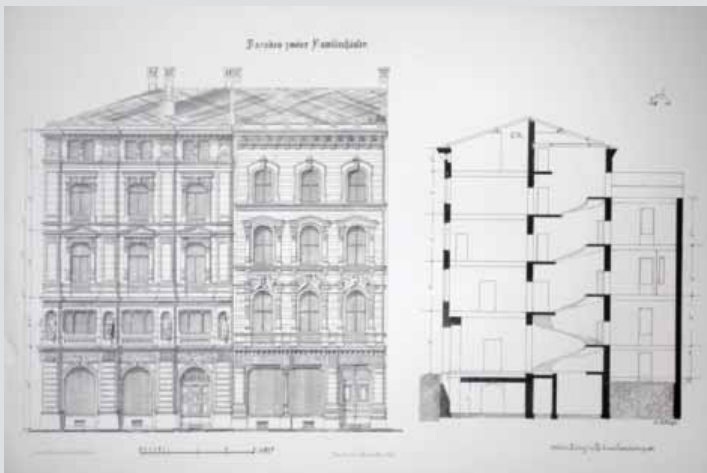

Jelzet: **103067**
 Eredeti jelzet: n.a.
 Tervrajz, hallgatói rajz, fotó: H
 Objektum: Családi ház homlokzata és metszete
 Megnevezés: Facaden zweier Familienhauser
 Helység: n.a.
 Cím: n.a.
 Hrsz: n.a.
 Szerzőségi közlés: E. Zuzler
 Szignó: jobbra lent
 Keltezés: 1864.
 Hordozó: papír
 Technika: nyomat
 Lépték: n.a.
 Méret: 49x61,6 cm
 Állapot: jó
 Hagyaték: [Steindl Imre]
 Megjegyzés: Wiener Bauhütte II. évf., I. szem., 53. lap;
 103067-103068-ig összetartozó anyag

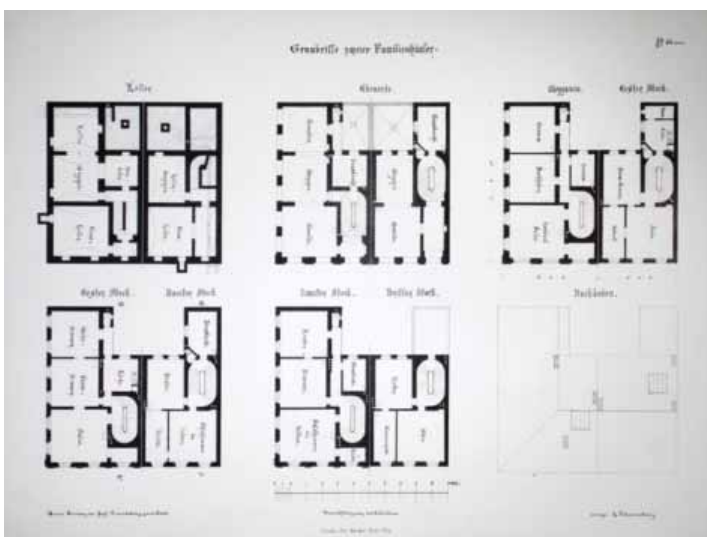

Jelzet: **103068**
 Eredeti jelzet: n.a.
 Tervrajz, hallgatói rajz, fotó: H
 Objektum: Családi ház homlokzata és metszete
 Megnevezés: Grundrisse zweier Familienhauser
 Helység: n.a.
 Cím: n.a.
 Hrsz: n.a.
 Szerzőségi közlés: G. Schaumburg
 Szignó: n.a.
 Keltezés: 1864.
 Hordozó: papír
 Technika: nyomat
 Lépték: n.a.
 Méret: 49x61,3 cm
 Állapot: jó
 Hagyaték: [Steindl Imre]
 Megjegyzés: Wiener Bauhütte II. évf., I. szem., 54. lap;
 103067-103068-ig összetartozó anyag

Jelzet: 103069

Eredeti jelzet: n.a.

Tervrajz, hallgatói rajz, fotó: H

Objektum: Bérház hosszmetsete

Megnevezés: Entwurf eines Zinshauses. Langenschnitt.

Helység: n.a.

Cím: n.a.

Hrsz: n.a.

Szerzőségi közlés: Alois Wurm

Szignó: jobbra lent

Keltezés: 1864.

Hordozó: papír

Technika: nyomtat

Lépték: n.a.

Méret: 59x85,2 cm

Állapot: jó

Hagyaték: [Steindl Imre]

Megjegyzés: Wiener Bauhütte II. évf., I. szem., 57. lap;

103069-103072-ig összetartozó anyag

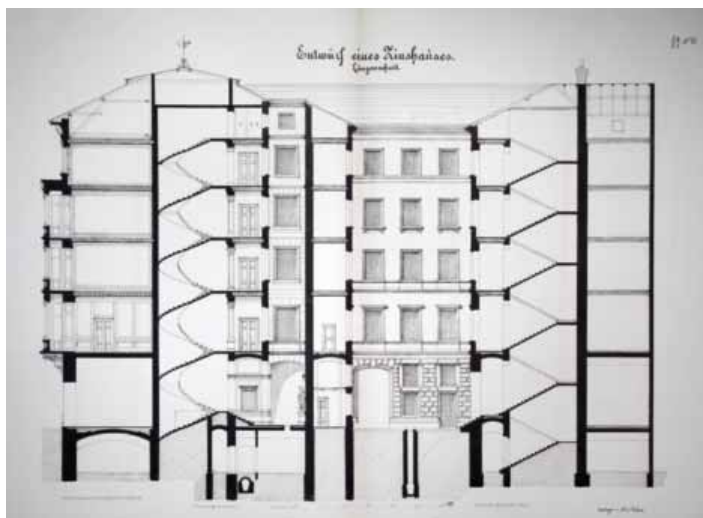
**Jelzet: 103070**

Eredeti jelzet: n.a.

Tervrajz, hallgatói rajz, fotó: H

Objektum: Bérház alaprajzai

Megnevezés: Entwurf eines Zinshauses. Ebener Erde.

Helység: n.a.

Cím: n.a.

Hrsz: n.a.

Szerzőségi közlés: Schulcz József

Szignó: n.a.

Keltezés: 1864.

Hordozó: papír

Technika: nyomtat

Lépték: n.a.

Méret: 61,5x48,7 cm

Állapot: jó

Hagyaték: [Steindl Imre]

Megjegyzés: Wiener Bauhütte II. évf., I. szem., 68. lap;

103069-103072-ig összetartozó anyag

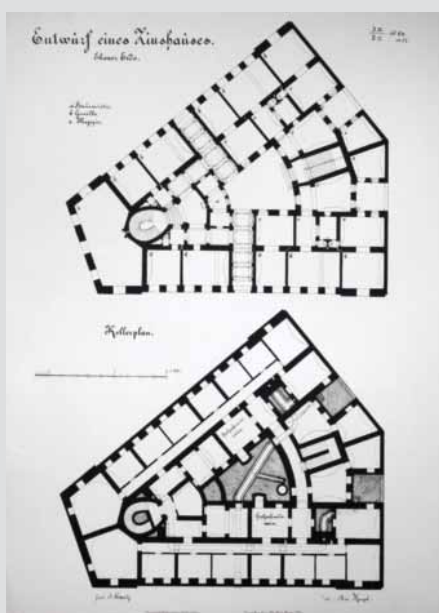
**Jelzet: 103071**

Eredeti jelzet: n.a.

Tervrajz, hallgatói rajz, fotó: H

Objektum: Bérház alaprajzai

Megnevezés: Entwurf eines Zinshauses.

Helység: n.a.

Cím: n.a.

Hrsz: n.a.

Szerzőségi közlés: Schulcz József

Szignó: n.a.

Keltezés: 1864.

Hordozó: papír

Technika: nyomtat

Lépték: n.a.

Méret: 61,5x48,7 cm

Állapot: jó

Hagyaték: [Steindl Imre]

Megjegyzés: Wiener Bauhütte II. évf., I. szem., 80. lap;

103069-103072-ig összetartozó anyag

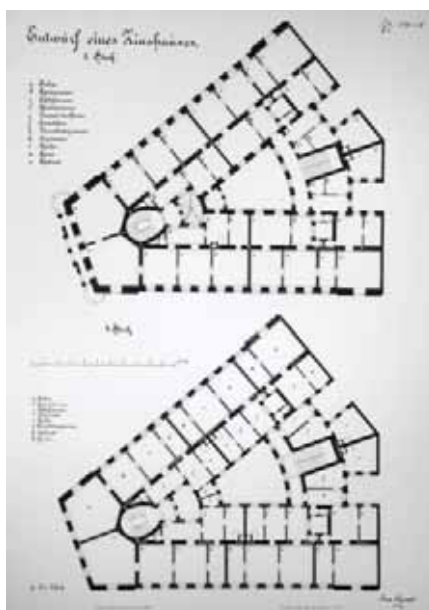

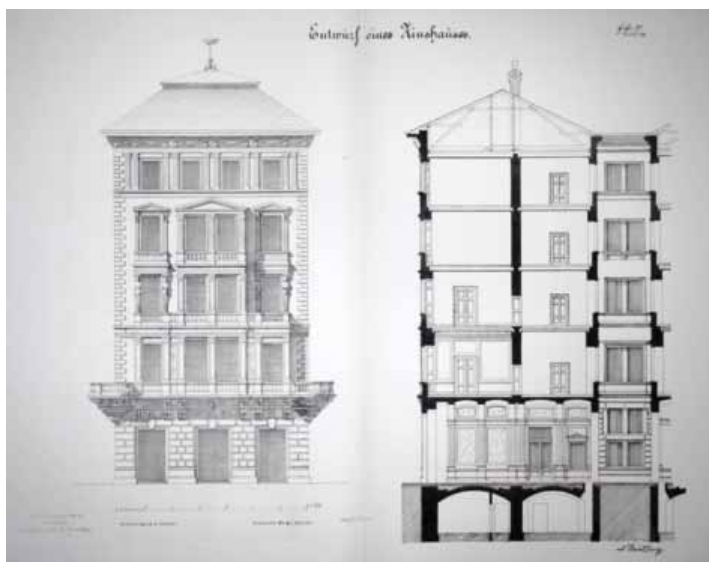

Jelzet: **103072**
 Eredeti jelzet: n.a.
 Tervrajz, hallgatói rajz, fotó: H
 Objektum: Bérház homlokzata és metszete
 Megnevezés: Entwurf eines Zinshauses.
 Helység: n.a.
 Cím: n.a.
 Hrsz: n.a.
 Szerzőségi közlés: Schulcz József, Steindl Imre
 Szignó: n.a.
 Keltezés: 1864.
 Hordozó: papír
 Technika: nyomat
 Lépték: n.a.
 Méret: 55x76,2 cm
 Állapot: jó
 Hagyaték: Steindl Imre
 Megjegyzés: Wiener Bauhütte II. évf., I. szem., 71. lap;
 103069-103072-ig összetartozó anyag

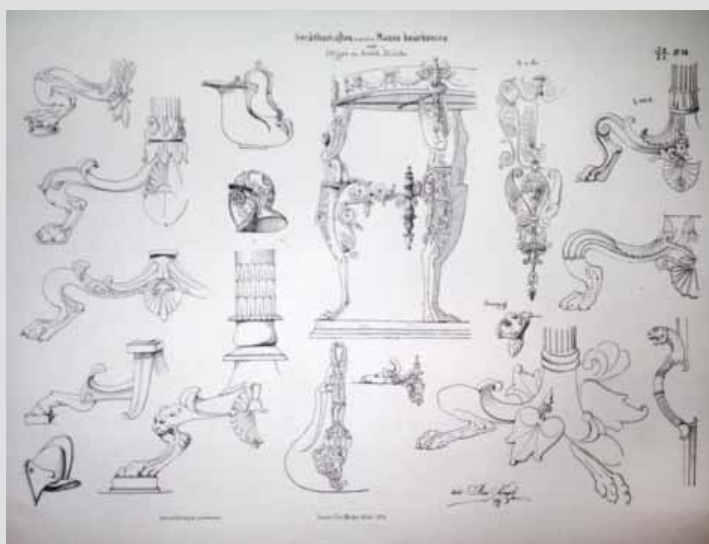

Jelzet: **103073**
 Eredeti jelzet: n.a.
 Tervrajz, hallgatói rajz, fotó: H
 Objektum: Rajzi gyakorlat
 Megnevezés: Gerathschaften aus dem Museo bourbonico
 nach Skizzen des Archit. Hlavka
 Helység: n.a.
 Cím: n.a.
 Hrsz: n.a.
 Szerzőségi közlés: Kralp
 Szignó: jobbra lent
 Keltezés: 1864.
 Hordozó: papír
 Technika: nyomat
 Lépték: n.a.
 Méret: 49x61,4 cm
 Állapot: jó
 Hagyaték: [Steindl Imre]
 Megjegyzés: Wiener Bauhütte II. évf., I. szem., 58. lap
 103054-103055-ig és 103059 és 103073 összetartozó anyag



Jelzet: **103074**
 Eredeti jelzet: n.a.
 Tervrajz, hallgatói rajz, fotó: H
 Objektum: Bérház homlokzata
 Megnevezés: Facade eines Zinshauses. Entwurf des
 Architekten Förster in Wien
 Helység: n.a.
 Cím: n.a.
 Hrsz: n.a.
 Szerzőségi közlés: Carl Marcus
 Szignó: n.a.
 Keltezés: 1864.
 Hordozó: papír
 Technika: nyomat
 Lépték: n.a.
 Méret: 76,5x55 cm
 Állapot: jó
 Hagyaték: [Steindl Imre]
 Megjegyzés: Wiener Bauhütte II. évf., I. szem., 59. lap;



Jelzet: **103075**

Eredeti jelzet: n.a.

Tervrajz, hallgatói rajz, fotó: H

Objektum: Rajzi gyakorlat

Megnevezés: n.a.

Helység: n.a.

Cím: n.a.

Hrsz: n.a.

Szerzőségi közlés: Schulcz József

Szignó: n.a.

Keltezés: 1864.

Hordozó: papír

Technika: nyomat

Lépték: n.a.

Méret: 93x65,5 cm

Állapot: jó

Hagyaték: [Steindl Imre]

Megjegyzés: Wiener Bauhütte II. évf., I. szem., 61. lap;



Jelzet: **103076**

Eredeti jelzet: n.a.

Tervrajz, hallgatói rajz, fotó: H

Objektum: Velencei Sta Maria templom oltárreksztője

Megnevezés: Altargeländer in der Kirche St Maria

miracolo in Venedig

Helység: Velence

Cím: n.a.

Hrsz: n.a.

Szerzőségi közlés: Schulcz József

Szignó: n.a.

Keltezés: 1864.

Hordozó: papír

Technika: nyomat

Lépték: n.a.

Méret: 49x61,3 cm

Állapot: jó

Hagyaték: [Steindl Imre]

Megjegyzés: Wiener Bauhütte II. évf., I. szem., 63. lap;

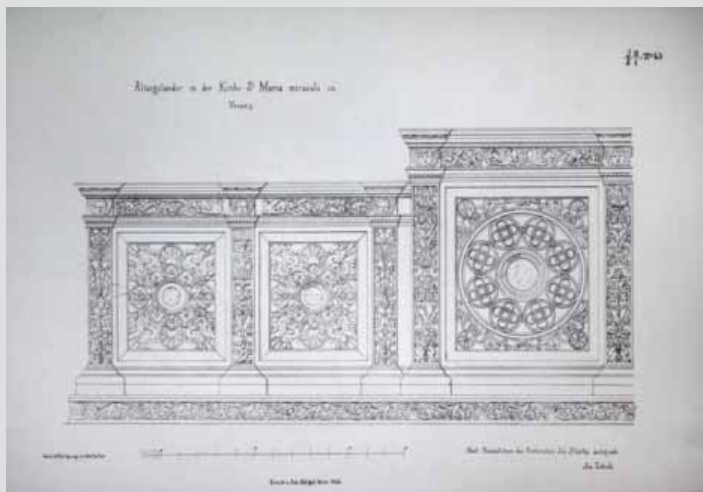

Jelzet: **103077**

Eredeti jelzet: n.a.

Tervrajz, hallgatói rajz, fotó: H

Objektum: XII. századi lakóház homlokzata

Megnevezés: Wohnhaus aus dem XII. Jahrhundert

Helység: n.a.

Cím: n.a.

Hrsz: n.a.

Szerzőségi közlés: Otto Müss

Szignó: n.a.

Keltezés: 1864.

Hordozó: papír

Technika: nyomat

Lépték: n.a.

Méret: 61,4x49 cm

Állapot: jó

Hagyaték: [Steindl Imre]

Megjegyzés: Wiener Bauhütte II. évf., I. szem., 62. lap;

103077-103079-ig összetartozó anyag

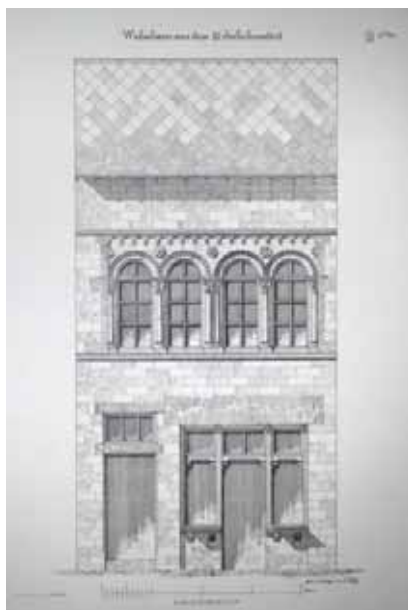

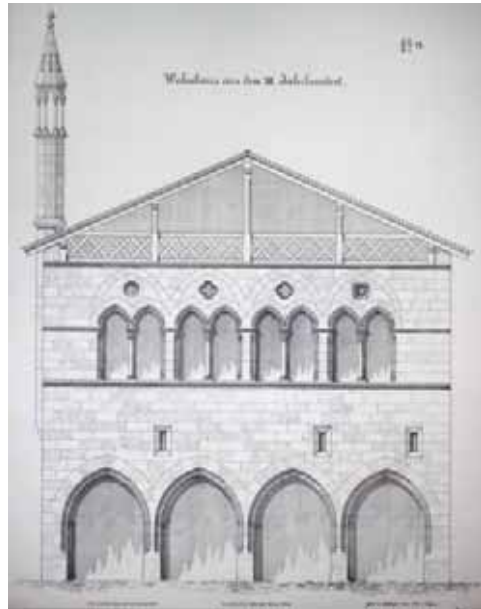

Jelzet: **103078**
 Eredeti jelzet: n.a.
 Tervrajz, hallgatói rajz, fotó: H
 Objektum: XIII. századi lakóház homlokzata
 Megnevezés: Wohnhaus aus dem XIII. Jahrhundert
 Helység: n.a.
 Cím: n.a.
 Hrsz: n.a.
 Szerzőségi közlés: Otto Müss
 Szignó: n.a.
 Keltezés: 1864.
 Hordozó: papír
 Technika: nyomat
 Lépték: n.a.
 Méret: 52x41 cm
 Állapot: jó
 Hagyaték: Steindl Imre
 Megjegyzés: Wiener Bauhütte II. évf., I. szem., 78. lap;
 103077-103079-ig összetartozó anyag



Jelzet: **103079**
 Eredeti jelzet: n.a.
 Tervrajz, hallgatói rajz, fotó: H
 Objektum: XIII. századi lakóház homlokzata
 Megnevezés: Wohnhaus aus dem XIII. Jahrhundert
 Helység: n.a.
 Cím: n.a.
 Hrsz: n.a.
 Szerzőségi közlés: Otto Müss
 Szignó: n.a.
 Keltezés: 1864.
 Hordozó: papír
 Technika: nyomat
 Lépték: n.a.
 Méret: 61,8x49 cm
 Állapot: jó
 Hagyaték: [Steindl Imre]
 Megjegyzés: Wiener Bauhütte II. évf., I. szem., 78. lap;
 103077-103079-ig összetartozó anyag

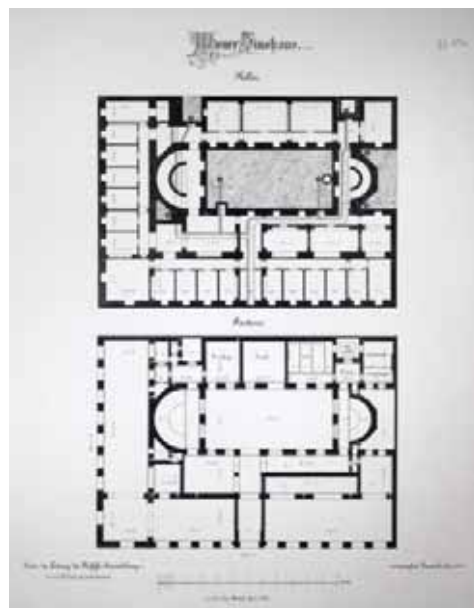

Jelzet: **103080**
 Eredeti jelzet: n.a.
 Tervrajz, hallgatói rajz, fotó: H
 Objektum: Bécsi bérház alaprajzai
 Megnevezés: Wiener Zinshaus
 Helység: Bécs
 Cím: n.a.
 Hrsz: n.a.
 Szerzőségi közlés: Bruno Gruber
 Szignó: n.a.
 Keltezés: 1864.
 Hordozó: papír
 Technika: nyomat
 Lépték: n.a.
 Méret: 61,5x48,8 cm
 Állapot: jó
 Hagyaték: [Steindl Imre]
 Megjegyzés: Wiener Bauhütte II. évf., I. szem., 64. lap;
 103080-103081-ig összetartozó anyag

**Jelzet: 103081**

Eredeti jelzet: n.a.

Tervrajz, hallgatói rajz, fotó: H

Objektum: Bécsi bérház alaprajzai

Megnevezés: Wiener Zinshaus

Helység: Bécs

Cím: n.a.

Hrsz: n.a.

Szerzőségi közlés: Bruno Gruber

Szignó: n.a.

Keltezés: 1864.

Hordozó: papír

Technika: nyomtat

Lépték: n.a.

Méret: 61,5x48,8 cm

Állapot: jó

Hagyaték: [Steindl Imre]

Megjegyzés: Wiener Bauhütte II. évf., I. szem., 79. lap;

103080-103081-ig összetartozó anyag

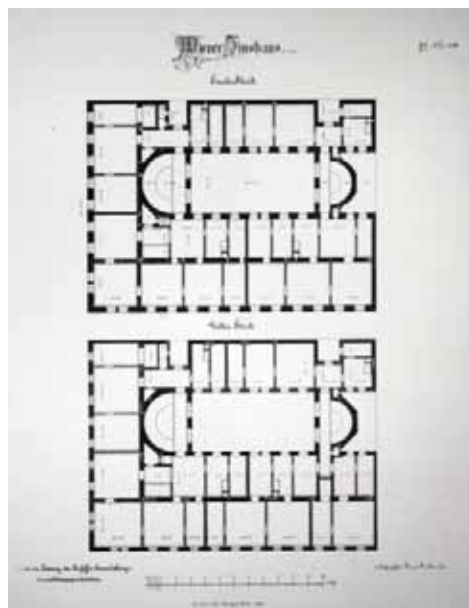
**Jelzet: 103082**

Eredeti jelzet: n.a.

Tervrajz, hallgatói rajz, fotó: H

Objektum: Családi ház alaprajzai

Megnevezés: Entwurf zweier Familien-Häuser

Helység: n.a.

Cím: n.a.

Hrsz: n.a.

Szerzőségi közlés: Prokop Ágoston

Szignó: n.a.

Keltezés: 1864.

Hordozó: papír

Technika: nyomtat

Lépték: n.a.

Méret: 48,5x61,3 cm

Állapot: jó

Hagyaték: [Steindl Imre]

Megjegyzés: Wiener Bauhütte II. évf., I. szem., 65. lap;

103082-103083-ig összetartozó anyag

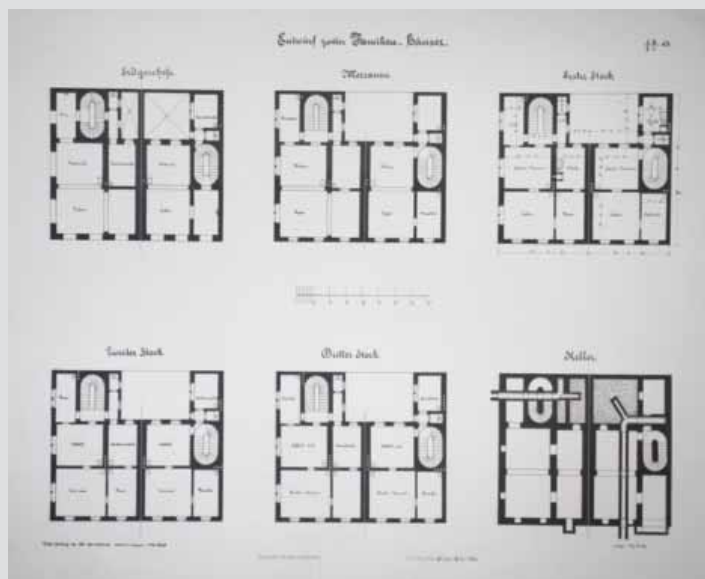
**Jelzet: 103083**

Eredeti jelzet: n.a.

Tervrajz, hallgatói rajz, fotó: H

Objektum: Családi ház homlokzata és metszete

Megnevezés: Facade und Durchschnitt eines Familienhauses

Helység: n.a.

Cím: n.a.

Hrsz: n.a.

Szerzőségi közlés: Carl Marcus

Szignó: n.a.

Keltezés: 1864.

Hordozó: papír

Technika: nyomtat

Lépték: n.a.

Méret: 55x76 cm

Állapot: jó

Hagyaték: [Steindl Imre]

Megjegyzés: Wiener Bauhütte II. évf., I. szem., 81. lap;

103082-103083-ig összetartozó anyag

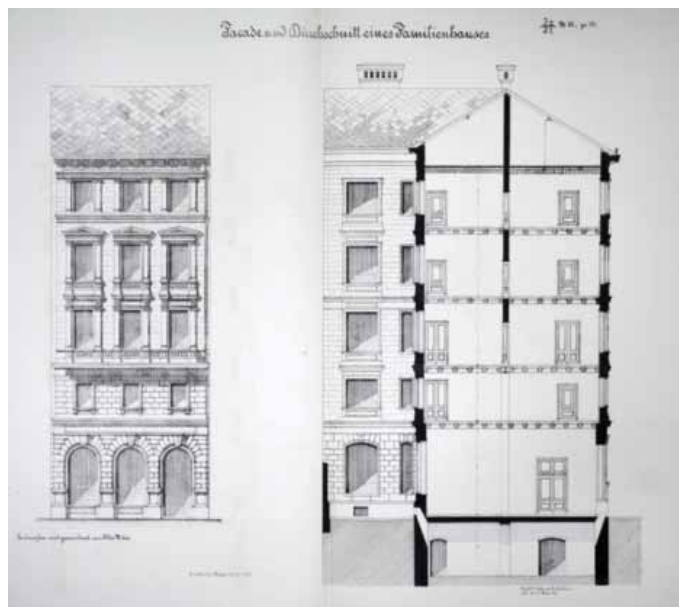



Jelzet: **103084**
 Eredeti jelzet: n.a.
 Tervrajz, hallgatói rajz, fotó: H
 Objektum: Családi ház alaprajza
 Megnevezés: Familienhaus
 Helység: n.a.
 Cím: n.a.
 Hrsz: n.a.
 Szerzőségi közlés: Alex Steiner
 Szignó: jobbra lent
 Keltezés: 1864.
 Hordozó: papír
 Technika: nyomtatás
 Lépték: n.a.
 Méret: 76x55 cm
 Állapot: jó
 Hagyaték: [Steindl Imre]
 Megjegyzés: Wiener Bauhütte II. évf., I. szem., 6[6]. Lap;
 103084-103085-ig összetartozó anyag



Jelzet: **103085**
 Eredeti jelzet: n.a.
 Tervrajz, hallgatói rajz, fotó: H
 Objektum: Családi ház homlokzata
 Megnevezés: Entwurf eines Familienhauses. Facade.
 Helység: n.a.
 Cím: n.a.
 Hrsz: n.a.
 Szerzőségi közlés: Moritz Grün
 Szignó: n.a.
 Keltezés: 1864.
 Hordozó: papír
 Technika: nyomtatás
 Lépték: n.a.
 Méret: 61,3x48,5 cm
 Állapot: jó
 Hagyaték: [Steindl Imre]
 Megjegyzés: Wiener Bauhütte II. évf., I. szem., 73. lap;
 103084-103085-ig összetartozó anyag

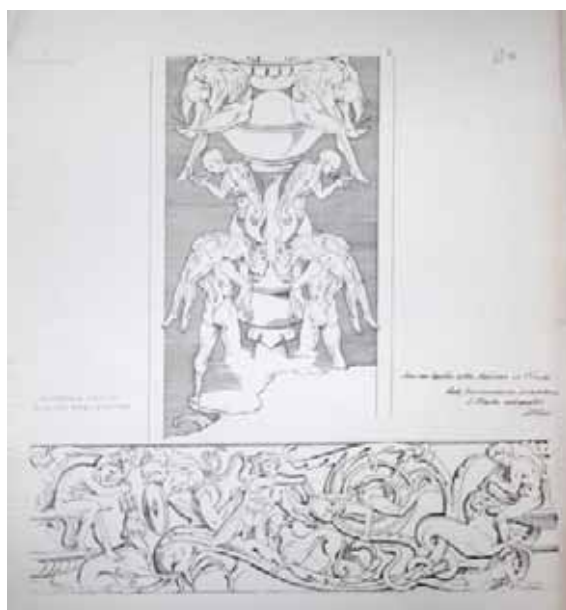

Jelzet: **103086**
 Eredeti jelzet: n.a.
 Tervrajz, hallgatói rajz, fotó: H
 Objektum: Orvietoi dóm kápolnájának díszítményei
 Megnevezés: Aus der Capella della Madonna in Orvieto.
 Helység: Orvieto
 Cím: n.a.
 Hrsz: n.a.
 Szerzőségi közlés: I. Illávka
 Szignó: jobbra lent
 Keltezés: 1864.
 Hordozó: papír
 Technika: nyomtatás
 Lépték: n.a.
 Méret: 60,8x49 cm
 Állapot: jó
 Hagyaték: [Steindl Imre]
 Megjegyzés: Wiener Bauhütte II. évf., I. szem., 100. lap;

**Jelzet: 103087**

Eredeti jelzet: n.a.

Tervrajz, hallgatói rajz, fotó: H

Objektum: Bérház homlokzata

Megnevezés: Entwurf eines Zinshauses für die Bauarea

Operegale No.8

Helység: n.a.

Cím: n.a.

Hrsz: n.a.

Szerzőségi közlés: Schulcz Ferenc

Szignó: n.a.

Keltezés: 1864.

Hordozó: papír

Technika: nyomtat

Lépték: n.a.

Méret: 55x76,2 cm

Állapot: jó

Hagyaték: Schulcz Ferenc, Steindl Imre

Megjegyzés: Wiener Bauhütte II. évf., I. szem., 72. lap;

103087-103088-ig összetartozó anyag

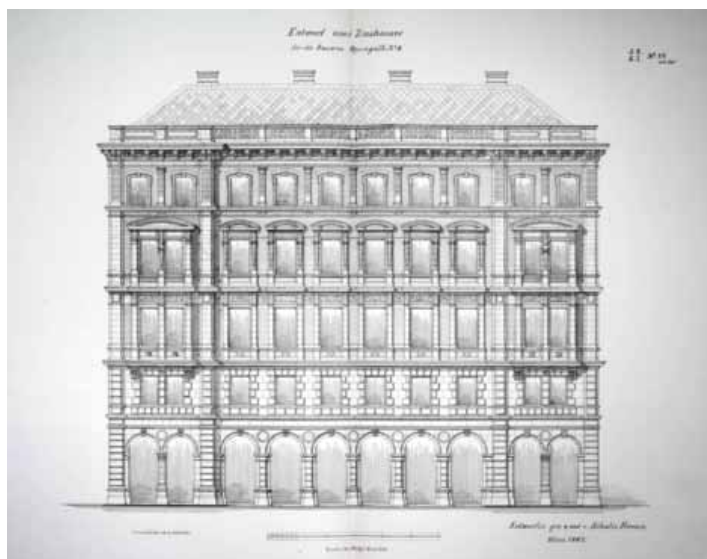
**Jelzet: 103088**

Eredeti jelzet: n.a.

Tervrajz, hallgatói rajz, fotó: H

Objektum: Bérház alaprajza

Megnevezés: Entwurf eines Zinshauses

Helység: n.a.

Cím: n.a.

Hrsz: n.a.

Szerzőségi közlés: Schulcz Ferenc, Schulek Frigyes

Szignó: n.a.

Keltezés: 1864.

Hordozó: papír

Technika: nyomtat

Lépték: n.a.

Méret: 76,7x54,8 cm

Állapot: jó

Hagyaték: Schulek Frigyes, Schulcz Ferenc, Steindl Imre

Megjegyzés: Wiener Bauhütte II. évf., I. szem., 69. lap;

103087-103088-ig összetartozó anyag

**Jelzet: 103089**

Eredeti jelzet: n.a.

Tervrajz, hallgatói rajz, fotó: H

Objektum: Bérház alaprajza

Megnevezés: Franz von Meyersches Zinshaus, Operugasse

No. 4. Architekt, Auton hefft.

Helység: n.a.

Cím: n.a.

Hrsz: n.a.

Szerzőségi közlés: Wilhelm Stiassuj

Szignó: n.a.

Keltezés: 1864.

Hordozó: papír

Technika: nyomtat

Lépték: n.a.

Méret: 48,6x61,4 cm

Állapot: jó

Hagyaték: [Steindl Imre]

Megjegyzés: Wiener Bauhütte II. évf., I. szem., 70. lap;

103089-103091-ig összetartozó anyag

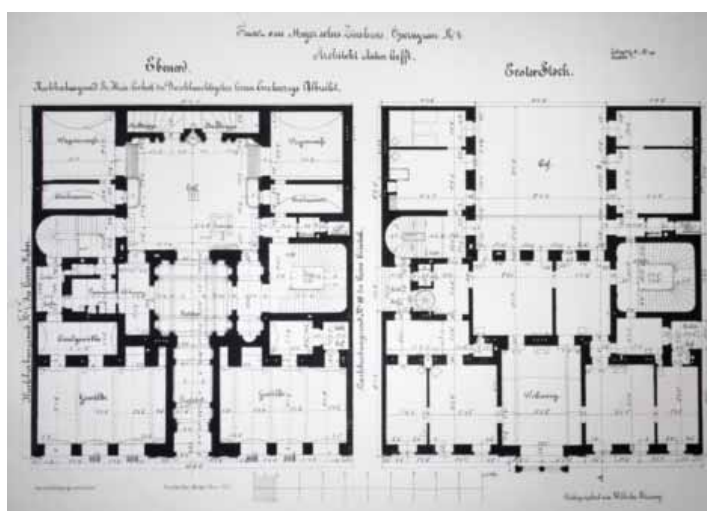



Jelzet: **103090**
 Eredeti jelzet: n.a.
 Tervrajz, hallgatói rajz, fotó: H
 Objektum: Bérház homlokzata
 Megnevezés: n.a.
 Helység: n.a.
 Cím: n.a.
 Hrsz: n.a.
 Szerzőségi közlés: n.a.
 Szignó: n.a.
 Keltezés: 1864.
 Hordozó: papír
 Technika: nyomat
 Lépték: n.a.
 Méret: 65,5x93 cm
 Állapot: jó
 Hagyaték: [Steindl Imre]
 Megjegyzés: Wiener Bauhütte II. évf., I. szem., 85. lap;
 103089-103091-ig összetartozó anyag

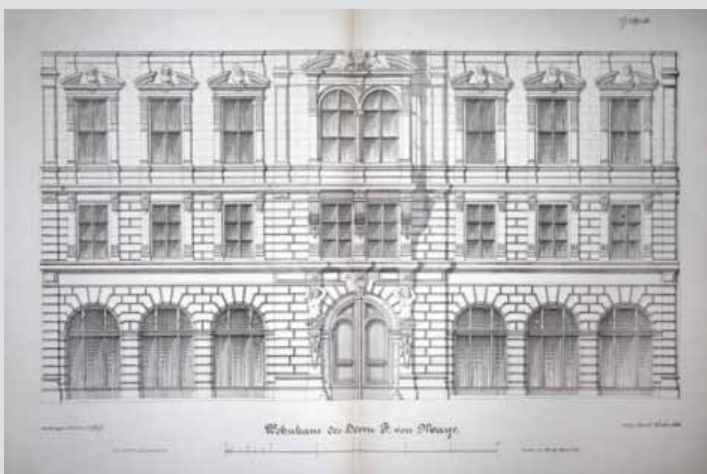

Jelzet: **103091**
 Eredeti jelzet: n.a.
 Tervrajz, hallgatói rajz, fotó: H
 Objektum: Bérház homlokzata
 Megnevezés: Vobhaus des Bern F. von Mayr.
 Helység: n.a.
 Cím: n.a.
 Hrsz: n.a.
 Szerzőségi közlés: Oswald Gruber
 Szignó: n.a.
 Keltezés: 1864.
 Hordozó: papír
 Technika: nyomat
 Lépték: n.a.
 Méret: 65,5x93 cm
 Állapot: jó
 Hagyaték: [Steindl Imre]
 Megjegyzés: Wiener Bauhütte II. évf., I. szem., 96. lap;
 103089-103091-ig összetartozó anyag

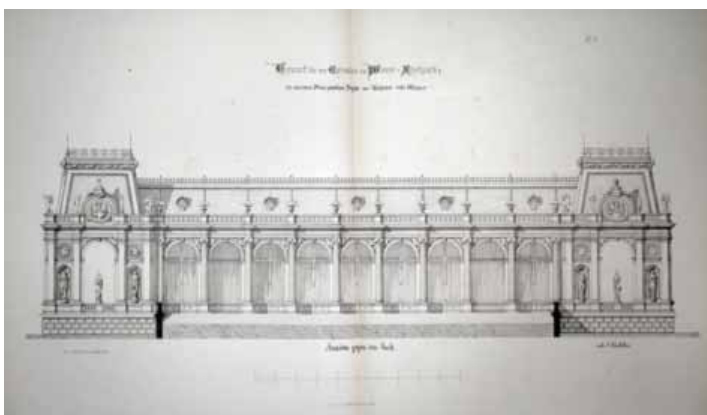

Jelzet: **103092**
 Eredeti jelzet: n.a.
 Tervrajz, hallgatói rajz, fotó: H
 Objektum: Bécsi park épületének homlokzata
 Megnevezés: Entwurf für den Gursalon im Wiener Stadtpark
 Helység: Bécs
 Cím: n.a.
 Hrsz: n.a.
 Szerzőségi közlés: L. Wächter
 Szignó: n.a.
 Keltezés: 1864.
 Hordozó: papír
 Technika: nyomat
 Lépték: n.a.
 Méret: 65,5x93 cm
 Állapot: jó
 Hagyaték: [Steindl Imre]
 Megjegyzés: Wiener Bauhütte II. évf., I. szem., 74. lap;
 103092-103093-ig összetartozó anyag

**Jelzet: 103093**

Eredeti jelzet: n.a.

Tervrajz, hallgatói rajz, fotó: H

Objektum: Bécsi park épületének alaprajza

Megnevezés: Entwurf für den Gursalon im Wiener Stadtpark

Helység: Bécs

Cím: n.a.

Hrsz: n.a.

Szerzőségi közlés: G. Shaumburg

Szignó: n.a.

Keltezés: 1864.

Hordozó: papír

Technika: nyomtat

Lépték: n.a.

Méret: 93x65,5 cm

Állapot: jó

Hagyaték: [Steindl Imre]

Megjegyzés: Wiener Bauhütte II. évf., I. szem., 82. lap;

103092-103093-ig összetartozó anyag

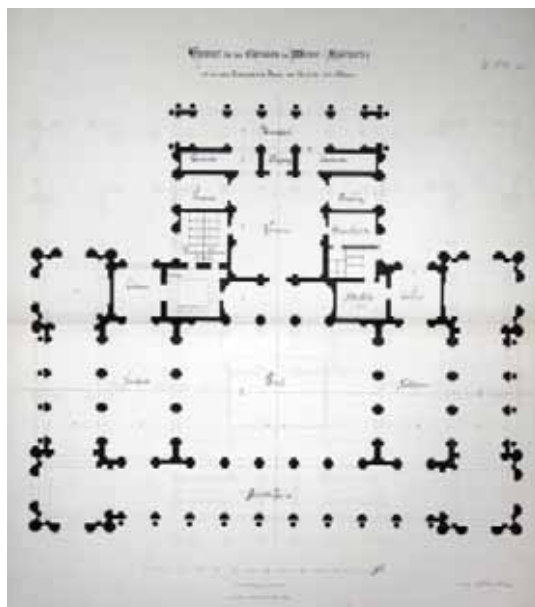
**Jelzet: 103094**

Eredeti jelzet: n.a.

Tervrajz, hallgatói rajz, fotó: H

Objektum: Hotel homlokzata

Megnevezés: Entwurf eines Hotels Guerschuit

Helység: n.a.

Cím: n.a.

Hrsz: n.a.

Szerzőségi közlés: Moritz Grün

Szignó: n.a.

Keltezés: 1864.

Hordozó: papír

Technika: nyomtat

Lépték: n.a.

Méret: 48,8x61 cm

Állapot: jó

Hagyaték: [Steindl Imre]

Megjegyzés: Wiener Bauhütte II. évf., I. szem., 75. lap;

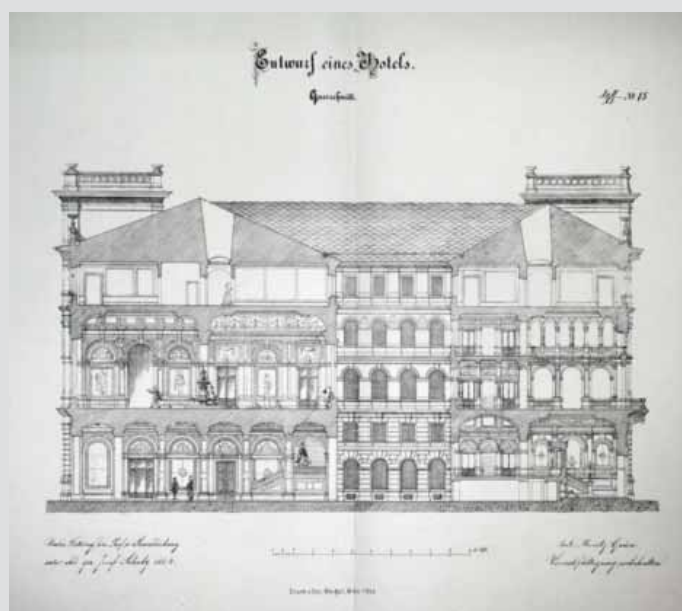
**Jelzet: 103095**

Eredeti jelzet: n.a.

Tervrajz, hallgatói rajz, fotó: H

Objektum: Hotel homlokzata

Megnevezés: Entwurf eines Hotels Vetailblatt

Helység: n.a.

Cím: n.a.

Hrsz: n.a.

Szerzőségi közlés: E. Zülzer

Szignó: n.a.

Keltezés: 1864.

Hordozó: papír

Technika: nyomtat

Lépték: n.a.

Méret: 76,2x54,8 cm

Állapot: jó

Hagyaték: [Steindl Imre]

Megjegyzés: Wiener Bauhütte II. évf., I. szem., 77. lap;

103095-103096-ig összetartozó anyag





Jelzet: **103096**
 Eredeti jelzet: n.a.
 Tervrajz, hallgatói rajz, fotó: H
 Objektum: Hotel homlokzata
 Megnevezés: Entwurf eines Hotels Vetailblatt
 Helység: n.a.
 Cím: n.a.
 Hrsz: n.a.
 Szerzőségi közlés: Lasky
 Szignó: jobbra lent
 Keltezés: 1864.
 Hordozó: papír
 Technika: nyomat
 Lépték: n.a.
 Méret: 76,2x55 cm
 Állapot: jó
 Hagyaték: [Steindl Imre]
 Megjegyzés: Wiener Bauhütte II. évf., I. szem., 83. lap;
 103095-103096-ig összetartozó anyag

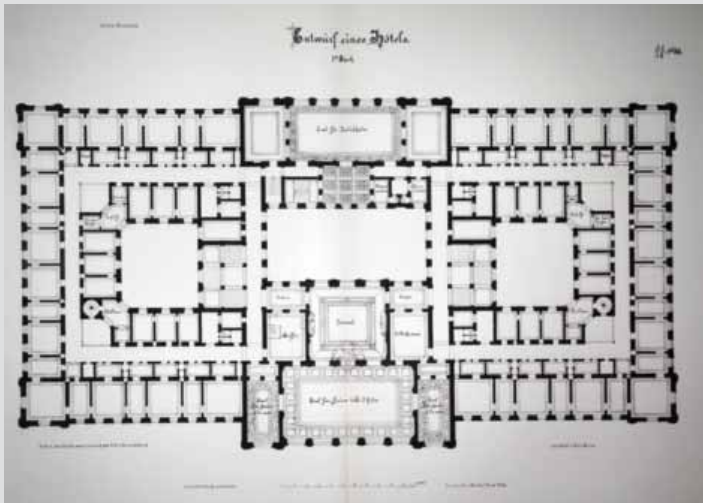

Jelzet: **103097**
 Eredeti jelzet: n.a.
 Tervrajz, hallgatói rajz, fotó: H
 Objektum: Hotel 1. emeleti alaprajza
 Megnevezés: Entwurf eines Hotels Vetailblatt
 Helység: n.a.
 Cím: n.a.
 Hrsz: n.a.
 Szerzőségi közlés: Alois Wurm
 Szignó: n.a.
 Keltezés: 1864.
 Hordozó: papír
 Technika: nyomat
 Lépték: n.a.
 Méret: 58,8x85,2 cm
 Állapot: jó
 Hagyaték: [Steindl Imre]
 Megjegyzés: Wiener Bauhütte II. évf., I. szem., 86. lap;

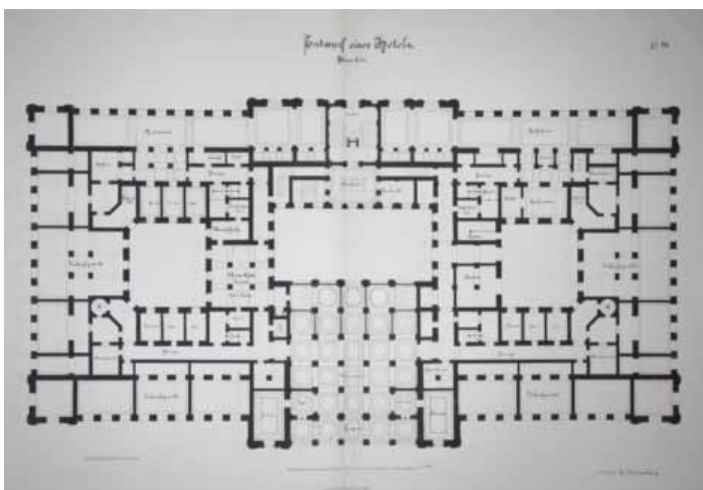

Jelzet: **103098**
 Eredeti jelzet: n.a.
 Tervrajz, hallgatói rajz, fotó: H
 Objektum: Hotel alaprajza
 Megnevezés: Entwurf eines Hotels Ebener Erde
 Helység: n.a.
 Cím: n.a.
 Hrsz: n.a.
 Szerzőségi közlés: G. Shaumburg
 Szignó: n.a.
 Keltezés: 1864.
 Hordozó: papír
 Technika: nyomat
 Lépték: n.a.
 Méret: 58,8x85,2 cm
 Állapot: jó
 Hagyaték: [Steindl Imre]
 Megjegyzés: Wiener Bauhütte II. évf., I. szem., 89. lap;



Jelzet: **103099**

Eredeti jelzet: n.a.

Tervrajz, hallgatói rajz, fotó: H

Objektum: Palota homlokzata

Megnevezés: Flascimile der alfen Originalzeirhnungen

Helység: n.a.

Cím: n.a.

Hrsz: n.a.

Szerzőségi közlés: Franz Hoffmann

Szignó: n.a.

Keltezés: 1864.

Hordozó: papír

Technika: nyomat

Lépték: n.a.

Méret: 65,6x46,6 cm

Állapot: jó

Hagyatéék: [Steindl Imre]

Megjegyzés: Wiener Bauhütte II. évf., I. szem., 92. lap;

103099-103100-ig összetartozó anyag



Jelzet: **103100**

Eredeti jelzet: n.a.

Tervrajz, hallgatói rajz, fotó: H

Objektum: Palota homlokzata

Megnevezés: Facciata del palazzo verso la Strada publica

Helység: n.a.

Cím: n.a.

Hrsz: n.a.

Szerzőségi közlés: Franz Hoffmann

Szignó: n.a.

Keltezés: 1864.

Hordozó: papír

Technika: nyomat

Lépték: n.a.

Méret: 65,5x93 cm

Állapot: jó

Hagyatéék: [Steindl Imre]

Megjegyzés: Wiener Bauhütte II. évf., I. szem., 93. lap;

103099-103100-ig összetartozó anyag

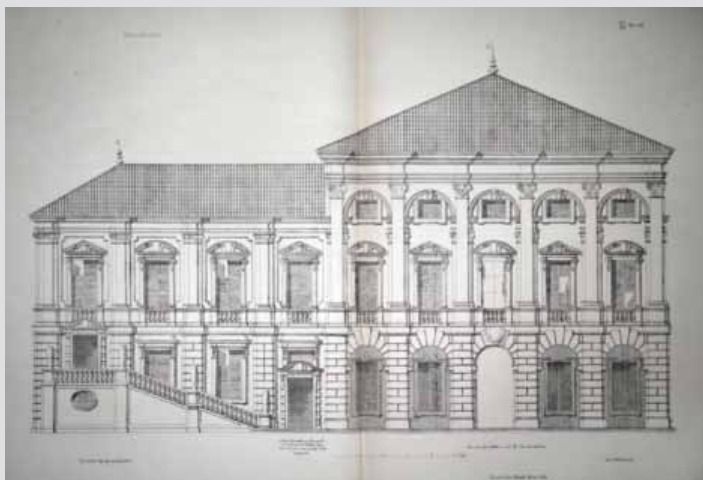

Jelzet: **103101**

Eredeti jelzet: n.a.

Tervrajz, hallgatói rajz, fotó: H

Objektum: Hotel homlokzata

Megnevezés: Entwurf eines Hotels

Helység: n.a.

Cím: n.a.

Hrsz: n.a.

Szerzőségi közlés: Schulcz József

Szignó: n.a.

Keltezés: 1864.

Hordozó: papír

Technika: nyomat

Lépték: n.a.

Méret: 58,6x85,4 cm

Állapot: jó

Hagyatéék: [Steindl Imre]

Megjegyzés: Wiener Bauhütte II. évf., I. szem., 94. lap;

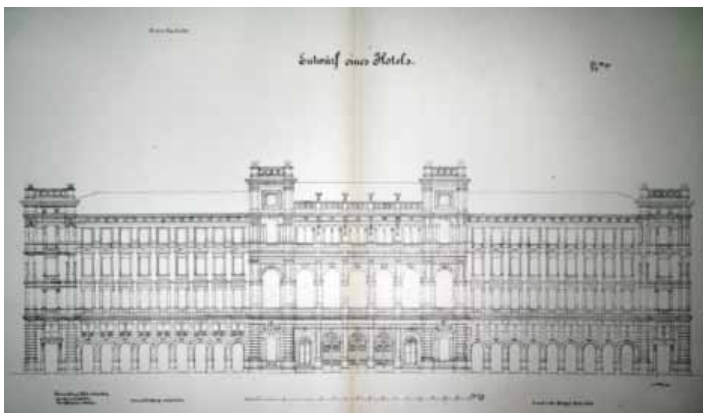

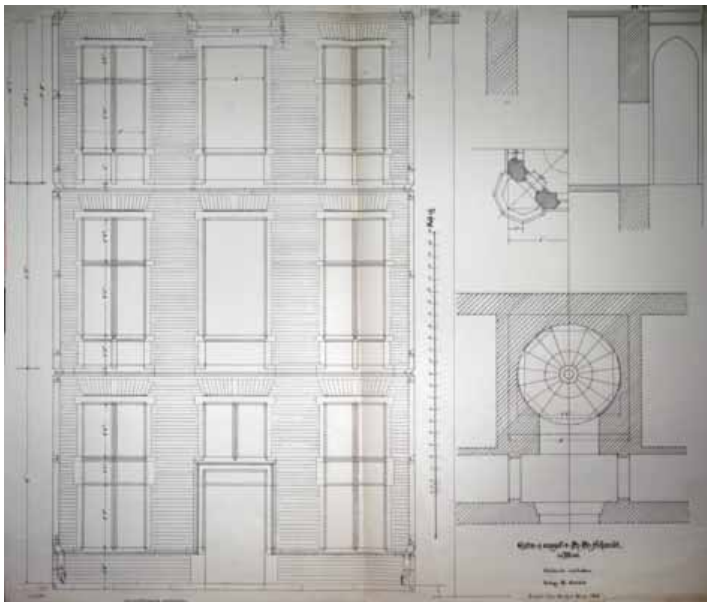

Jelzet: **103102**
 Eredeti jelzet: n.a.
 Tervrajz, hallgatói rajz, fotó: H
 Objektum: Részlettervek
 Megnevezés: Entw. & ausgef v. Pn. An.Achmidt in Wien
 Helység: n.a.
 Cím: n.a.
 Hrsz: n.a.
 Szerzőségi közlés: Schulek Frigyes
 Szignó: n.a.
 Keltezés: 1864.
 Hordozó: papír
 Technika: nyomat
 Lépték: n.a.
 Méret: 66x77,2 cm
 Állapot: jó
 Hagyaték: Schulek Frigyes, Steindl Imre
 Megjegyzés: Wiener Bauhütte II. évf., I. szem., 106. lap;

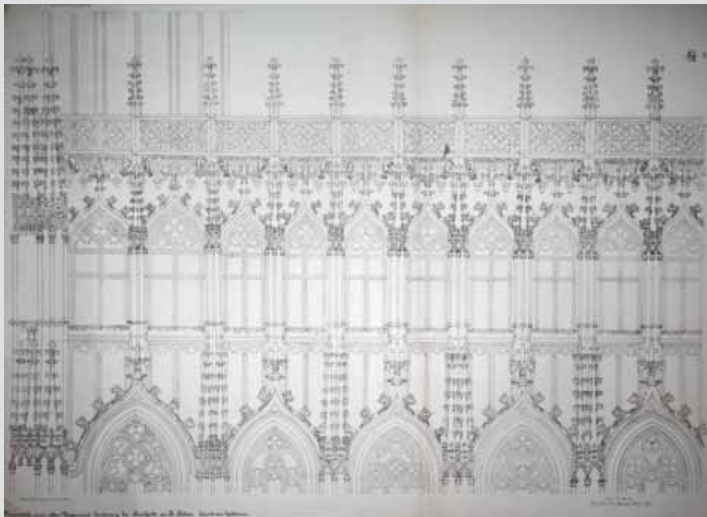

Jelzet: **103103**
 Eredeti jelzet: n.a.
 Tervrajz, hallgatói rajz, fotó: H
 Objektum: Homlokzati ornamentika rajza
 Megnevezés: Facsimile einer alten Pergament -Zeichnung der Bauhütte zu St. Stefan Eutwurf eines Rathauses
 Helység: n.a.
 Cím: n.a.
 Hrsz: n.a.
 Szerzőségi közlés: n.a.
 Szignó: n.a.
 Keltezés: 1864.
 Hordozó: papír
 Technika: nyomat
 Lépték: n.a.
 Méret: 61,2x83,6 cm
 Állapot: jó
 Hagyaték: [Steindl Imre]
 Megjegyzés: Wiener Bauhütte II. évf., I. szem., 5. lap

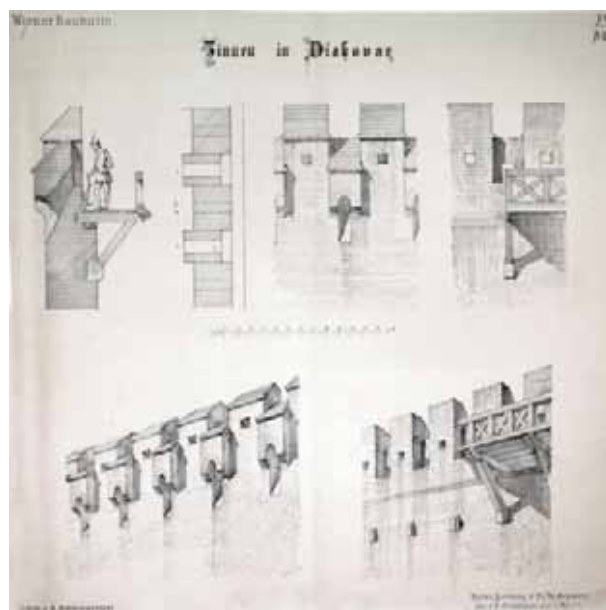

Jelzet: **103104**
 Eredeti jelzet: n.a.
 Tervrajz, hallgatói rajz, fotó: H
 Objektum: Párkányok rajzai
 Megnevezés: Zinnen in Diakovar
 Helység: n.a.
 Cím: n.a.
 Hrsz: n.a.
 Szerzőségi közlés: n.a.
 Szignó: n.a.
 Keltezés: s.a.
 Hordozó: papír
 Technika: nyomat
 Lépték: n.a.
 Méret: 40,9x40,6 cm
 Állapot: jó
 Hagyaték: [Steindl Imre]
 Megjegyzés: Wiener Bauhütte II. évf., I. szem., 52. lap;

Jelzet: **103105**

Eredeti jelzet: n.a.

Tervrajz, hallgatói rajz, fotó: H

Objektum: Üvegablak díszítési terve

Megnevezés: n.a.

Helység: n.a.

Cím: n.a.

Hrsz: n.a.

Szerzőségi közlés: n.a.

Szignó: n.a.

Keltezés: s.a.

Hordozó: papír

Technika: ceruza, akvarell

Lépték: n.a.

Méret: 39,6x25 cm

Állapot: sérült

Hagyaték: n.a.

Megjegyzés:



Jelzet: **103106**

Eredeti jelzet: n.a.

Tervrajz, hallgatói rajz, fotó: H

Objektum: A kolozsvári Szent Mihály székesegyház alaprajza

Megnevezés: A kolozsvári Szent Mihály székesegyház

Helység: Kolozsvár

Cím: n.a.

Hrsz: n.a.

Szerzőségi közlés: Riegler Sándor

Szignó: n.a.

Keltezés: 1932.

Hordozó: papír

Technika: tus

Lépték: 1:50

Méret: 87x129,8 cm

Állapot: rossz

Hagyaték: n.a.

Megjegyzés: 102432-102438 és 103107-tel összetartozó anyag

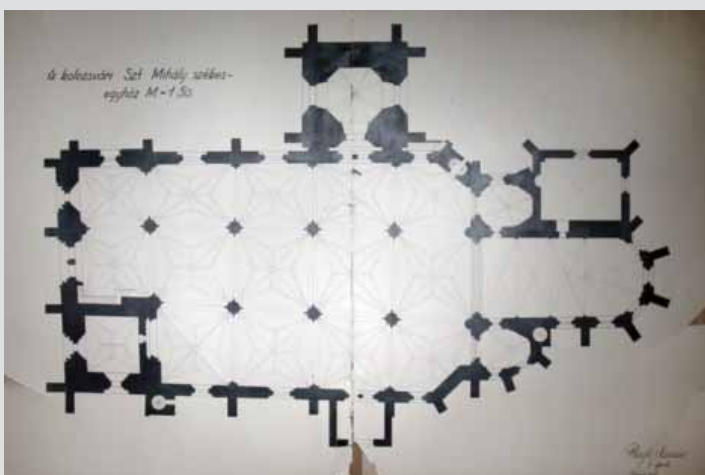

Jelzet: **103107**

Eredeti jelzet: 75118

Tervrajz, hallgatói rajz, fotó: H

Objektum: Gyulafehérvári székesegyház rózsablaka

Megnevezés: Restaurált Rózsa Ablak a Gyula-Fehérvári

Székesegyházról

Helység: Gyulafehérvár

Cím: n.a.

Hrsz: n.a.

Szerzőségi közlés: Azonosítatlan szignó

Szignó: jobbra lent

Keltezés: s.a.

Hordozó: papír

Technika: tus, ceruza

Lépték: 1:20

Méret: 78,8x72,6 cm

Állapot: sérült

Hagyaték: [Möller István]

Megjegyzés: 100295-tel összetartozó anyag

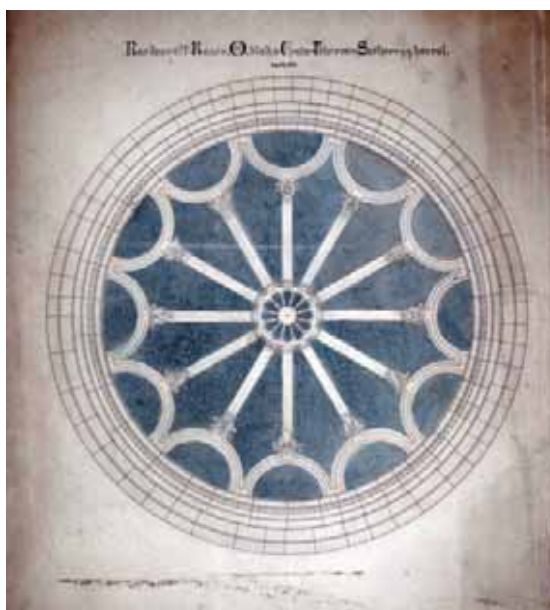

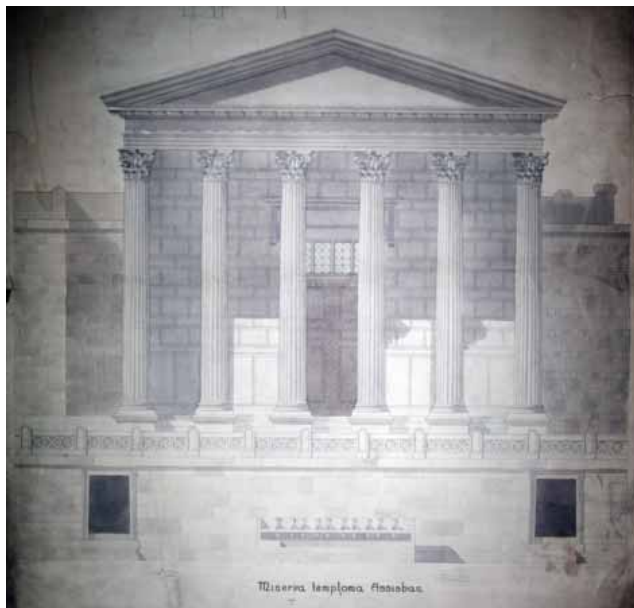

Jelzet: **103108**
 Eredeti jelzet: n.a.
 Tervrajz, hallgatói rajz, fotó: H
 Objektum: Minerva templom homlokzata
 Megnevezés: Minerva temploma Assisban
 Helység: Assisi
 Cím: n.a.
 Hrsz: n.a.
 Szerzőségi közlés: Berger Árpád
 Szignó: n.a.
 Keltezés: s.a.
 Hordozó: papír
 Technika: tus, ceruza
 Lépték: n.a.
 Méret: 106,5x92 cm
 Állapot: sérült
 Hagyaték: n.a.
 Megjegyzés:

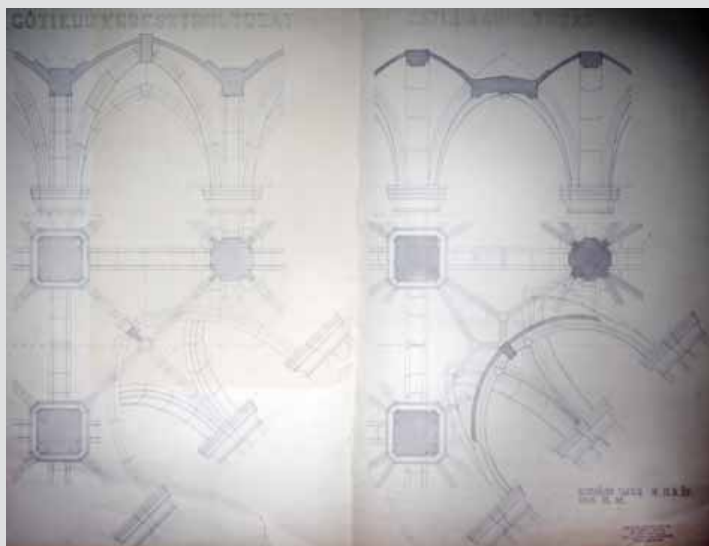

Jelzet: **103109**
 Eredeti jelzet: n.a.
 Tervrajz, hallgatói rajz, fotó: H
 Objektum: Gótikus boltozatok metszetei, alaprajzai
 Megnevezés: Gótikus keresztboltozat, csillagboltozat
 Helység: n.a.
 Cím: n.a.
 Hrsz: n.a.
 Szerzőségi közlés: Kovács Imre
 Szignó: n.a.
 Keltezés: 1967.05.01.
 Hordozó: papír
 Technika: ceruza, akvarell
 Lépték: n.a.
 Méret: 63,5x82,8 cm
 Állapot: jó
 Hagyaték: n.a.
 Megjegyzés:



Jelzet: **103110**
 Eredeti jelzet: n.a.
 Tervrajz, hallgatói rajz, fotó: H
 Objektum: Poitiers-i Notre Dame homlokzata
 Megnevezés: Poitiers: Notre Dame la Grande
 Homlokzat
 Helység: Poitiers
 Cím: n.a.
 Hrsz: n.a.
 Szerzőségi közlés: Sárvári István
 Szignó: n.a.
 Keltezés: 1959-1960.
 Hordozó: papír
 Technika: tus, ceruza
 Lépték: 1:50
 Méret: 59,4x42 cm
 Állapot: jó
 Hagyaték: Cs. Tompos Erzsébet
 Megjegyzés: Szignó jobbra lent: Cs. Tompos Erzsébet



Jelzet: **103111**

Eredeti jelzet: n.a.

Tervrajz, hallgatói rajz, fotó: H

Objektum: Boltozatok metszetei, alaprajzai

Megnevezés: Román keresztboltozat, Gótikus hálóboltozat

Helység: n.a.

Cím: n.a.

Hrsz: n.a.

Szerzőségi közlés: Joós Lilla

Szignó: n.a.

Keltezés: 1966.04.16.

Hordozó: papír

Technika: ceruza

Lépték: n.a.

Méret: 42,2x59,8 cm

Állapot: jó

Hagyaték: n.a.

Megjegyzés:

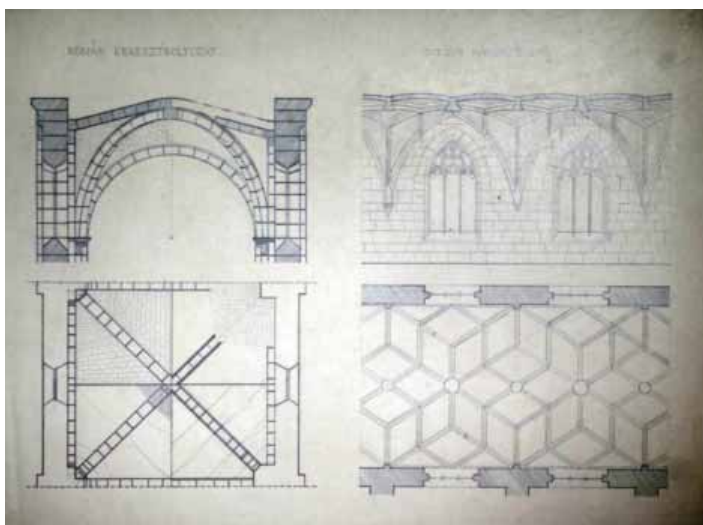

Jelzet: **103112**

Eredeti jelzet: n.a.

Tervrajz, hallgatói rajz, fotó: H

Objektum: Templomok axonometrikus rajzai

Megnevezés: Bizánc, Hágia Sophia, Perigueux, S. Front

Apátság Temp., Bizánc, Hagia Theotokos, Bizánc,

II. Apostolok Temp.

Helység: Isztambul, Perigueux

Cím: n.a.

Hrsz: n.a.

Szerzőségi közlés: Vörösmarty László

Szignó: n.a.

Keltezés: 1956.04.16.

Hordozó: papír

Technika: tus, akvarell

Lépték: n.a.

Méret: 40,8x61 cm

Állapot: jó

Hagyaték: n.a.

Megjegyzés: Azonosítatlan szignó jobbra lent

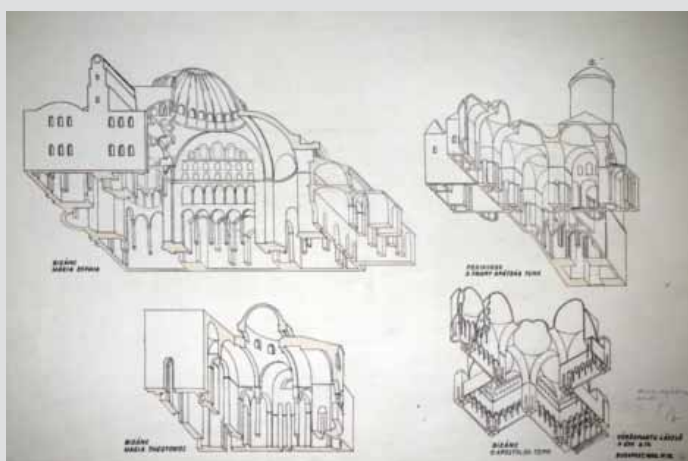

Jelzet: **103113**

Eredeti jelzet: n.a.

Tervrajz, hallgatói rajz, fotó: H

Objektum: Kisdisznódi templomkapu rajzai

Megnevezés: A kisdisznódi templom bejárata, Műhelyrajz

Helység: Kisdisznód

Cím: n.a.

Hrsz: n.a.

Szerzőségi közlés: Kassay-Farkas Klára

Szignó: n.a.

Keltezés: 1947.10.07-28.

Hordozó: papír

Technika: ceruza

Lépték: 1:10

Méret: 57x82,8 cm

Állapot: jó

Hagyaték: Dümmerling Ödön

Megjegyzés: Szignó balra középen: Dümmerling Ödön

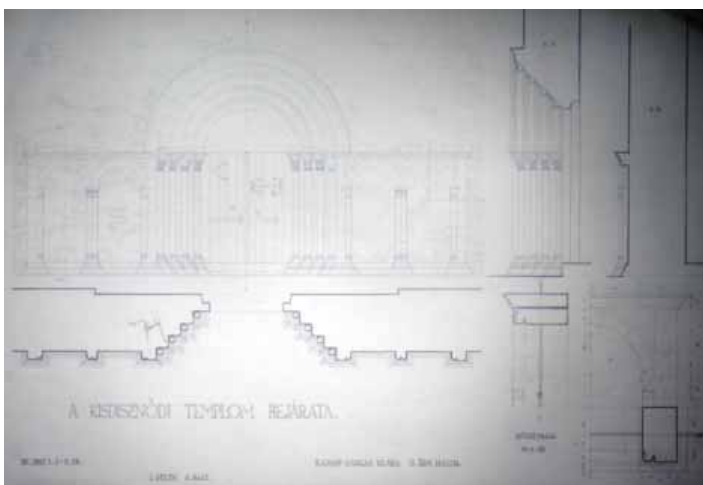

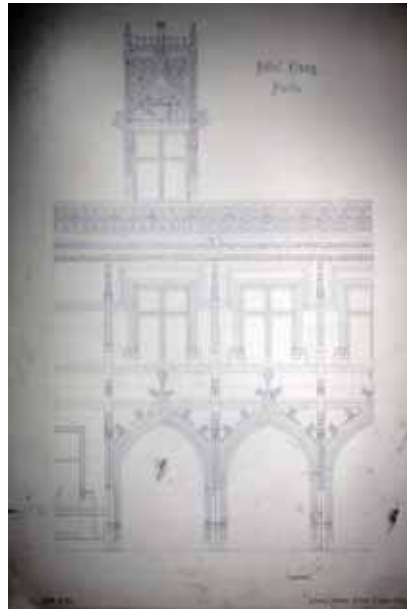

Jelzet: **103114**
 Eredeti jelzet: n.a.
 Tervrajz, hallgatói rajz, fotó: H
 Objektum: Párizsi Hotel Cluny homlokzati részlete
 Megnevezés: Hotel Cluny, Paris
 Helység: Párizs
 Cím: n.a.
 Hrsz: n.a.
 Szerzőségi közlés: Kassay-Farkas Klára
 Szignó: n.a.
 Keltezés: 1948.04.20.
 Hordozó: papír
 Technika: ceruza
 Lépték: n.a.
 Méret: 82,8x57 cm
 Állapot: sérült
 Hagyaték: Dümmerling Ödön
 Megjegyzés: Szignó jobbra lent: Dümmerling Ödön

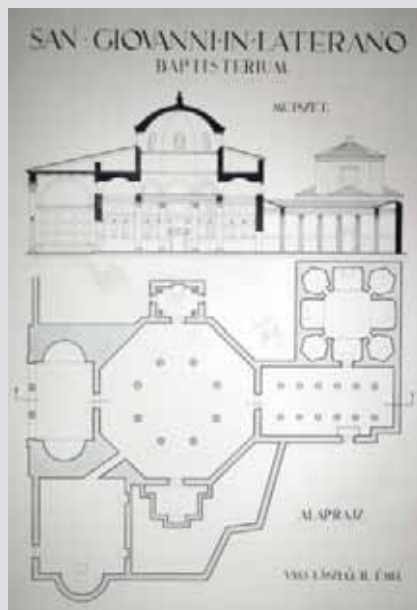

Jelzet: **103115**
 Eredeti jelzet: n.a.
 Tervrajz, hallgatói rajz, fotó: H
 Objektum: Római San Giovanni in Laterano metszete és alaprajza
 Megnevezés: San Giovanni in Laterano Baptiszterium
 Helység: Róma
 Cím: n.a.
 Hrsz: n.a.
 Szerzőségi közlés: Vass László
 Szignó: n.a.
 Keltezés: s.a.
 Hordozó: papír
 Technika: tus, akvarell
 Lépték: n.a.
 Méret: 83x57 cm
 Állapot: jó
 Hagyaték: Dümmerling Ödön
 Megjegyzés: Szignó jobbra középen: Dümmerling Ödön

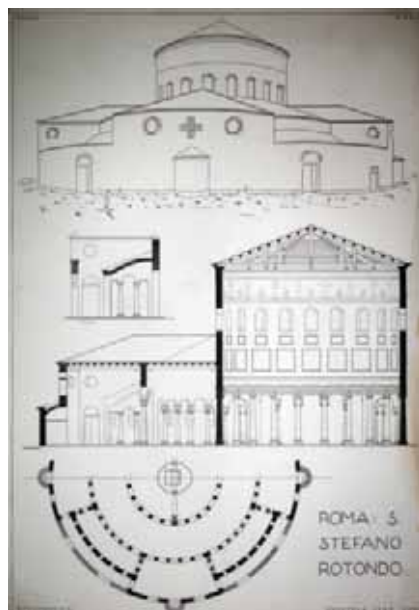

Jelzet: **103116**
 Eredeti jelzet: n.a.
 Tervrajz, hallgatói rajz, fotó: H
 Objektum: Római San Stefano Rotondo rajzai
 Megnevezés: Roma: S. Stefano Rotondo
 Helység: Róma
 Cím: n.a.
 Hrsz: n.a.
 Szerzőségi közlés: Gosztola Jenő
 Szignó: n.a.
 Keltezés: 1947.05.03.
 Hordozó: papír
 Technika: tus
 Lépték: n.a.
 Méret: 85,3x59 cm
 Állapot: sérült
 Hagyaték: Rados Jenő
 Megjegyzés: Szignó középen: Rados Jenő



Jelzet: **103117**

Eredeti jelzet: n.a.

Tervrajz, hallgatói rajz, fotó: H

Objektum: Mérnökablak rajzai

Megnevezés: Mérnökablak

Helység: n.a.

Cím: n.a.

Hrsz: n.a.

Szerzőségi közlés: Lázár Gyula

Szignó: n.a.

Keltezés: 1946.04.27.

Hordozó: papír

Technika: tus

Lépték: 1:10, 1:5

Méret: 73x101,4 cm

Állapot: rossz

Hagyaték: n.a.

Megjegyzés: Azonosítatlan szignó balra fent, Pecsét jobbra lent: Schoellershammer

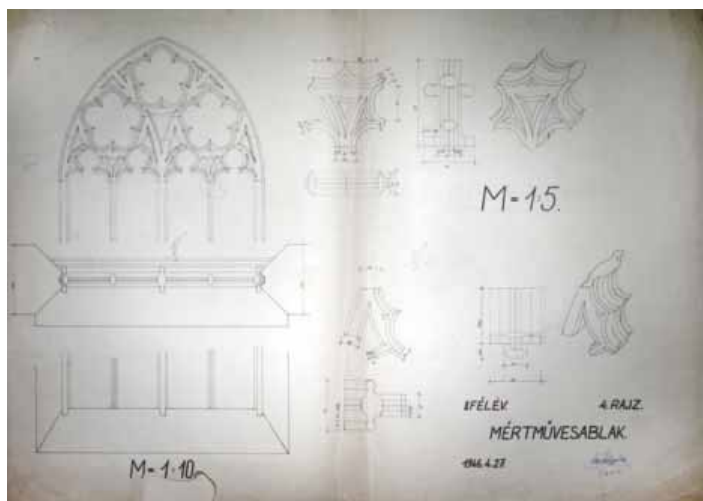

Jelzet: **103118**

Eredeti jelzet: n.a.

Tervrajz, hallgatói rajz, fotó: H

Objektum: Poitiers-i Notre Dame homlokzata

Megnevezés: Poitiers, Notre Dame la Grande.

Helység: Poitiers

Cím: n.a.

Hrsz: n.a.

Szerzőségi közlés: Dolinay István

Szignó: n.a.

Keltezés: 1948.05.

Hordozó: papír

Technika: tus

Lépték: n.a.

Méret: 71,3x52,1 cm

Állapot: sérült

Hagyaték: Dümmerling Ödön

Megjegyzés: Szignó középen lent: Dümmerling Ödön

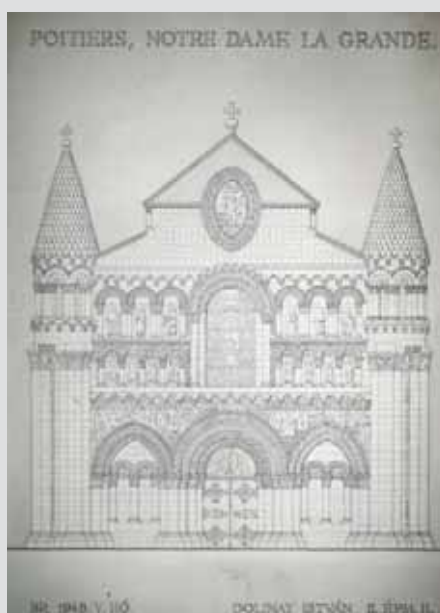

Jelzet: **103119**

Eredeti jelzet: n.a.

Tervrajz, hallgatói rajz, fotó: H

Objektum: Konstantinápolyi Kahrie-Dsamisi mecset alaprajza

Megnevezés: A Kahrie-Dsamisi Konstantinápolyban.

Helység: Isztambul

Cím: n.a.

Hrsz: n.a.

Szerzőségi közlés: Azonosítatlan szignó

Szignó: n.a.

Keltezés: 1925.08.25.

Hordozó: papír

Technika: tus

Lépték: 1:40

Méret: 71,8x59,6 cm

Állapot: sérült

Hagyaték: n.a.

Megjegyzés: Felirat középen lent: Dr. Rüdell Sándor (Berlin) felvétele.

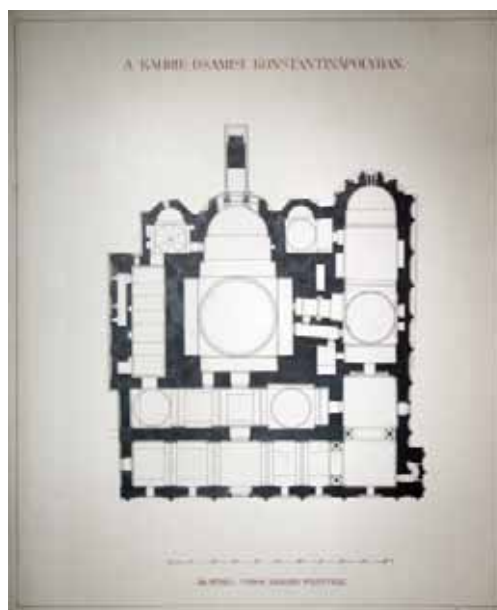

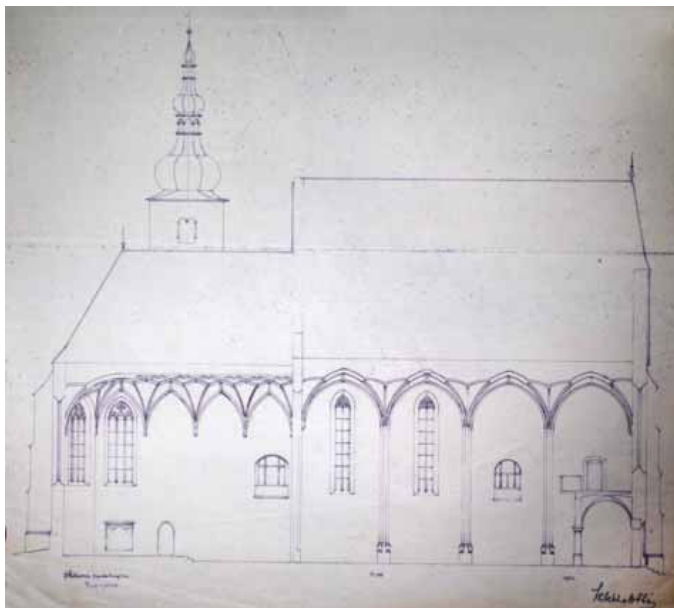

Jelzet: **103120**
 Eredeti jelzet: n.a.
 Tervrajz, hallgatói rajz, fotó: H
 Objektum: Okolicsnói zárdatemplom hosszmetsete
 Megnevezés: okolicsnói zárdatemplom hosszmetsete
 Helység: Okolicsnó
 Cím: n.a.
 Hrsz: n.a.
 Szerzőségi közlés: Sztehló Ottó
 Szignó: jobbra lent
 Keltezés: 1902.
 Hordozó: papír
 Technika: nyomat
 Lépték: 1:100
 Méret: 44,1x47,7 cm
 Állapot: jó
 Hagyaték: Sztehló Ottó
 Megjegyzés: 103120-103124 összetartozó anyag



Jelzet: **103121**
 Eredeti jelzet: n.a.
 Tervrajz, hallgatói rajz, fotó: H
 Objektum: Okolicsnói zárdatemplom hosszmetsete
 Megnevezés: okolicsnói zárdatemplom keresztmetset a szentélyen át
 Helység: Okolicsnó
 Cím: n.a.
 Hrsz: n.a.
 Szerzőségi közlés: Sztehló Ottó
 Szignó: jobbra lent
 Keltezés: 1902.
 Hordozó: papír
 Technika: nyomat
 Lépték: 1:100
 Méret: 43,6x51,6 cm
 Állapot: jó
 Hagyaték: Sztehló Ottó
 Megjegyzés: 103120-103124 összetartozó anyag

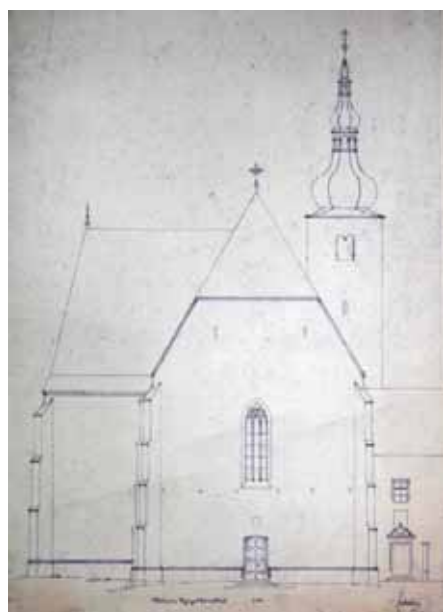

Jelzet: **103122**
 Eredeti jelzet: n.a.
 Tervrajz, hallgatói rajz, fotó: H
 Objektum: Okolicsnói zárdatemplom homlokzata
 Megnevezés: Okolicsnó nyugati homlokzat
 Helység: Okolicsnó
 Cím: n.a.
 Hrsz: n.a.
 Szerzőségi közlés: Sztehló Ottó
 Szignó: jobbra lent
 Keltezés: [1902]
 Hordozó: papír
 Technika: nyomat
 Lépték: 1:100
 Méret: 43,9x30,9 cm
 Állapot: jó
 Hagyaték: Sztehló Ottó
 Megjegyzés: 103120-103124 összetartozó anyag

Jelzet: 103123

Eredeti jelzet: n.a.

Tervrajz, hallgatói rajz, fotó: H

Objektum: Okolicsnói zárda és templom metszete

Megnevezés: okolicsnói zárdatemplom keresztmetszet

Helység: Okolicsnó

Cím: n.a.

Hrsz: n.a.

Szerzőségi közlés: Sztelhó Ottó

Szigó: jobbra lent

Keltezés: 1902.

Hordozó: papír

Technika: nyomtat

Lépték: 1:100

Méret: 43,4x40,3 cm

Állapot: jó

Hagyaték: Sztelhó Ottó

Megjegyzés: 103120-103124 összetartozó anyag

**Jelzet: 103124**

Eredeti jelzet: n.a.

Tervrajz, hallgatói rajz, fotó: H

Objektum: Okolicsnói zárda és templom alaprajza

Megnevezés: Az okolicsnói zárda és templom I. emelet

Helység: Okolicsnó

Cím: n.a.

Hrsz: n.a.

Szerzőségi közlés: Sztelhó Ottó

Szigó: jobbra lent

Keltezés: [1902]

Hordozó: papír

Technika: nyomtat

Lépték: 1:100

Méret: 48,8x73,6 cm

Állapot: jó

Hagyaték: Sztelhó Ottó

Megjegyzés: 103120-103124 összetartozó anyag

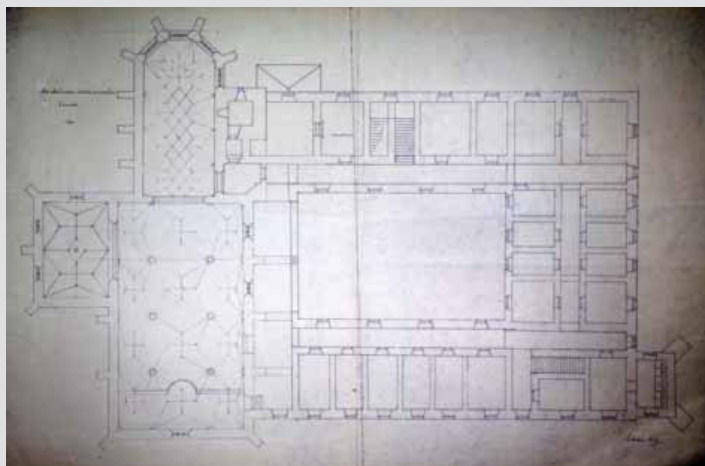
**Jelzet: 103125**

Eredeti jelzet: n.a.

Tervrajz, hallgatói rajz, fotó: H

Objektum: Épület terve

Megnevezés: n.a.

Helység: n.a.

Cím: n.a.

Hrsz: n.a.

Szerzőségi közlés: n.a.

Szigó: n.a.

Keltezés: s.a.

Hordozó: papír

Technika: akvarell

Lépték: n.a.

Méret: 26x59,6 cm

Állapot: sérült

Hagyaték: n.a.

Megjegyzés: Középkori stílusú hallgatói terv

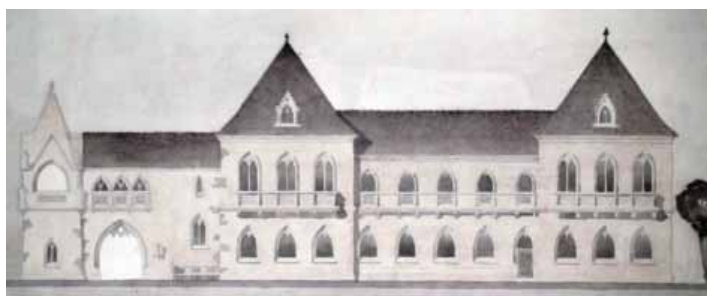



Jelzet: **103126**
 Eredeti jelzet: n.a.
 Tervrajz, hallgatói rajz, fotó: H
 Objektum: Monrealei dóm rajzai
 Megnevezés: A monrealei dóm
 Helység: Monreale
 Cím: n.a.
 Hrsz: n.a.
 Szerzőségi közlés: Perényi Miklós
 Szignó: n.a.
 Keltezés: 1927.04.20.
 Hordozó: papír
 Technika: ceruza, akvarell
 Lépték: 1:200
 Méret: 86,8x60 cm
 Állapot: sérült
 Hagyaték: n.a.
 Megjegyzés: Azonosítatlan szignó jobbra közepen

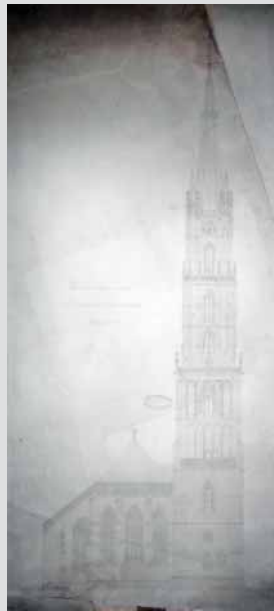

Jelzet: **103127**
 Eredeti jelzet: n.a.
 Tervrajz, hallgatói rajz, fotó: H
 Objektum: Braunau am Inn-i Szent István templom homlokzata
 Megnevezés: Torony és Presbiterium nézete
 Braunaui Szt. István templom
 Helység: Braunau am Inn
 Cím: n.a.
 Hrsz: n.a.
 Szerzőségi közlés: n.a.
 Szignó: n.a.
 Keltezés: s.a.
 Hordozó: papír
 Technika: ceruza
 Lépték: 1:100
 Méret: 109,6x53,4 cm
 Állapot: rossz
 Hagyaték: n.a.
 Megjegyzés: Rajz több darabban

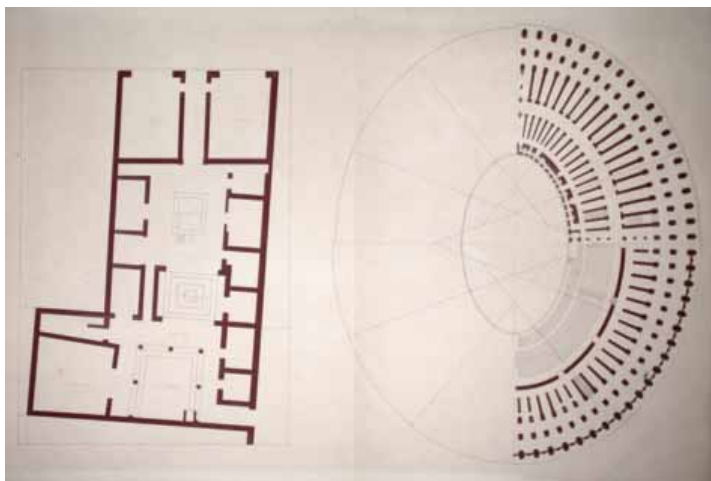

Jelzet: **103128**
 Eredeti jelzet: n.a.
 Tervrajz, hallgatói rajz, fotó: H
 Objektum: Római Colosseum és a pompeii tragikus költő házána alaprajza
 Megnevezés: n.a.
 Helység: Róma, Pompei
 Cím: n.a.
 Hrsz: n.a.
 Szerzőségi közlés: n.a.
 Szignó: n.a.
 Keltezés: s.a.
 Hordozó: papír
 Technika: tus
 Lépték: n.a.
 Méret: 44,6x61 cm
 Állapot: sérült
 Hagyaték: n.a.
 Megjegyzés:

Jelzet: **103129**

Eredeti jelzet: n.a.

Tervrajz, hallgatói rajz, fotó: H

Objektum: Kölni dóm főhomlokzata

Megnevezés: n.a.

Helység: Köln

Cím: n.a.

Hrsz: n.a.

Szerzőségi közlés: Csontos Csaba

Szignó: n.a.

Keltezés: s.a.

Hordozó: papír

Technika: ceruza

Lépték: n.a.

Méret: 95x42,4 cm

Állapot: sérült

Hagyaték: n.a.

Megjegyzés:



Jelzet: **103130**

Eredeti jelzet: n.a.

Tervrajz, hallgatói rajz, fotó: H

Objektum: Profilrajzok

Megnevezés: n.a.

Helység: n.a.

Cím: n.a.

Hrsz: n.a.

Szerzőségi közlés: Csiszár József

Szignó: n.a.

Keltezés: 1926.05.10.

Hordozó: papír

Technika: ceruza

Lépték: n.a.

Méret: 36x21 cm

Állapot: jó

Hagyaték: n.a.

Megjegyzés:



Jelzet: **103131**

Eredeti jelzet: n.a.

Tervrajz, hallgatói rajz, fotó: H

Objektum: Ulmi katedrális főhomlokzata

Megnevezés: Münster zu Ulm.

Helység: Ulm

Cím: n.a.

Hrsz: n.a.

Szerzőségi közlés: Kaszás Károly

Szignó: n.a.

Keltezés: 1959.05.23.

Hordozó: papír

Technika: tus

Lépték: n.a.

Méret: 93,8x46,1 cm

Állapot: sérült

Hagyaték: n.a.

Megjegyzés:



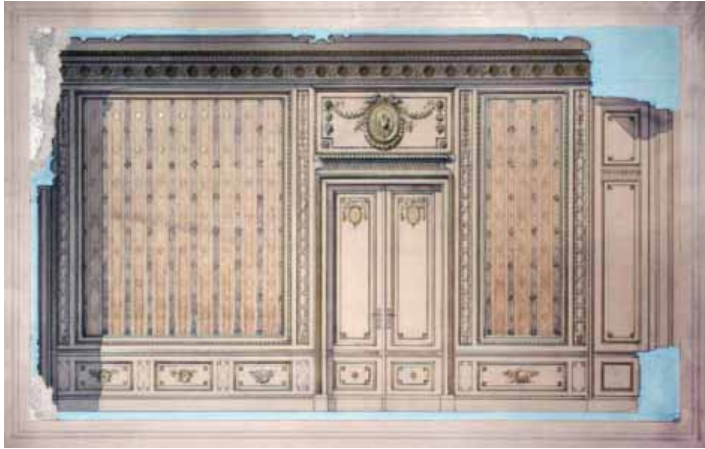

Jelzet: **103132**
 Eredeti jelzet: n.a.
 Tervrajz, hallgatói rajz, fotó: T
 Objektum: Épület belső falnézete
 Megnevezés: III.
 Helység: n.a.
 Cím: n.a.
 Hrsz: n.a.
 Szerzőségi közlés: n.a.
 Szignó: n.a.
 Keltezés: s.a.
 Hordozó: papír
 Technika: tus, akvarell
 Lépték: n.a.
 Méret: 48,8x57,8 cm
 Állapot: sérült
 Hagyaték: n.a.
 Megjegyzés:

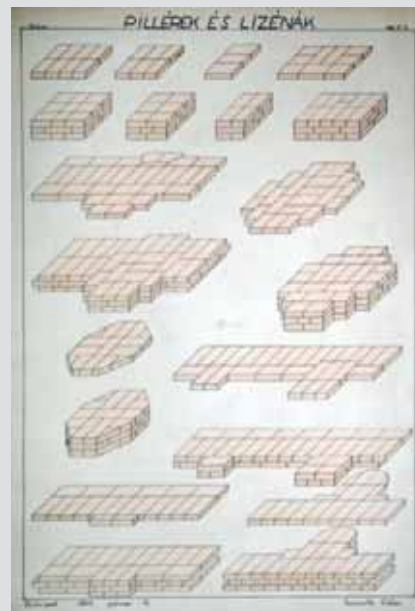

Jelzet: **103133**
 Eredeti jelzet: n.a.
 Tervrajz, hallgatói rajz, fotó: H
 Objektum: Pillérek és lizénák téglakiosztása
 Megnevezés: Pillérek és lizénák.
 Helység: n.a.
 Cím: n.a.
 Hrsz: n.a.
 Szerzőségi közlés: Susánszky Gábor
 Szignó: n.a.
 Keltezés: 1944.02.16.
 Hordozó: papír
 Technika: tus
 Lépték: n.a.
 Méret: 58x41,9 cm
 Állapot: sérült
 Hagyaték: n.a.
 Megjegyzés: Szignó közepén: Fenner

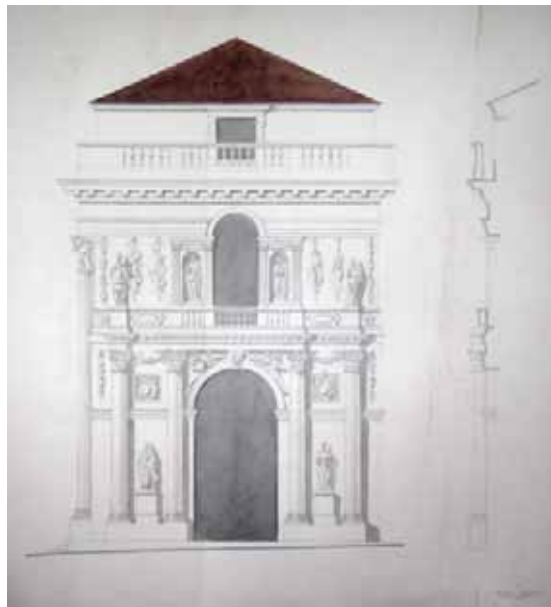

Jelzet: **103134**
 Eredeti jelzet: n.a.
 Tervrajz, hallgatói rajz, fotó: H
 Objektum: Loggia del Bernardo oldalhomlokzata
 Megnevezés: n.a.
 Helység: n.a.
 Cím: n.a.
 Hrsz: n.a.
 Szerzőségi közlés: Nagy Cecília
 Szignó: n.a.
 Keltezés: s.a.
 Hordozó: papír
 Technika: ceruza, akvarell
 Lépték: n.a.
 Méret: 74,6x73,4 cm
 Állapot: rossz
 Hagyaték: n.a.
 Megjegyzés:

**Jelzet: 103135**

Eredeti jelzet: n.a.

Tervrajz, hallgatói rajz, fotó: H

Objektum: Loggia del Bernardo oldalhomlokzata

Megnevezés: Loggia del Bernardo. Façade laterale.

Építészeti kompozíció

Helység: n.a.

Cím: n.a.

Hrsz: n.a.

Szerzőségi közlés: Lendvai Ferenc

Szignó: n.a.

Keltezés: s.a.

Hordozó: papír

Technika: ceruza, akvarell

Lépték: n.a.

Méret: 80,2x70,1 cm

Állapot: sérült

Hagyaték: n.a.

Megjegyzés:

**Jelzet: 103136**

Eredeti jelzet: n.a.

Tervrajz, hallgatói rajz, fotó: H

Objektum: Épület homlokzata

Megnevezés: n.a.

Helység: n.a.

Cím: n.a.

Hrsz: n.a.

Szerzőségi közlés: Botka Mária

Szignó: n.a.

Keltezés: s.a.

Hordozó: papír

Technika: ceruza, akvarell

Lépték: n.a.

Méret: 60,2x80 cm

Állapot: sérült

Hagyaték: n.a.

Megjegyzés:

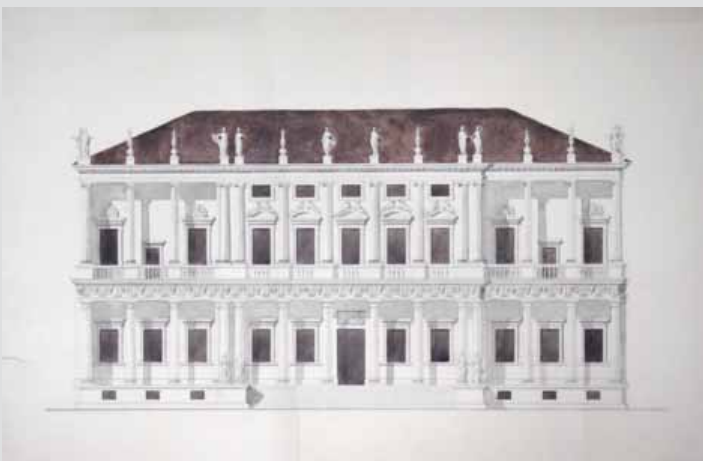
**Jelzet: 103137**

Eredeti jelzet: n.a.

Tervrajz, hallgatói rajz, fotó: H

Objektum: Épület homlokzati metszetei és nézete

Megnevezés: n.a.

Helység: n.a.

Cím: n.a.

Hrsz: n.a.

Szerzőségi közlés: Pomsár János

Szignó: n.a.

Keltezés: s.a.

Hordozó: papír

Technika: tus, akvarell

Lépték: n.a.

Méret: 73,3x88,6 cm

Állapot: rossz

Hagyaték: n.a.

Megjegyzés:

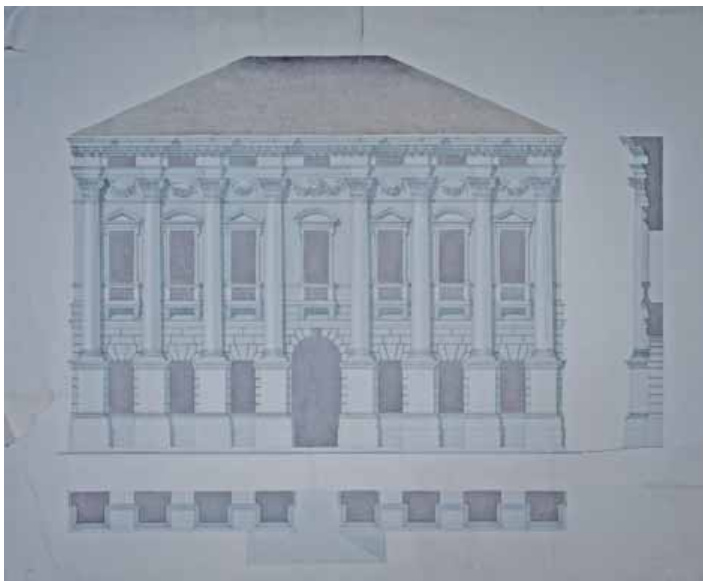



Jelzet: **103138**
 Eredeti jelzet: n.a.
 Tervrajz, hallgatói rajz, fotó: H
 Objektum: Épület belső falnézete
 Megnevezés: n.a.
 Helység: n.a.
 Cím: n.a.
 Hrsz: n.a.
 Szerzőségi közlés: Südi Ernő
 Szignó: n.a.
 Keltezés: s.a.
 Hordozó: papír
 Technika: tus, akvarell
 Lépték: n.a.
 Méret: 73,4x75,5 cm
 Állapot: sérült
 Hagyaték: n.a.
 Megjegyzés:



Jelzet: **103139**
 Eredeti jelzet: n.a.
 Tervrajz, hallgatói rajz, fotó: H
 Objektum: Épület udvari homlokzata
 Megnevezés: n.a.
 Helység: n.a.
 Cím: n.a.
 Hrsz: n.a.
 Szerzőségi közlés: Borvendég Béla
 Szignó: n.a.
 Keltezés: s.a.
 Hordozó: papír
 Technika: ceruza, akvarell
 Lépték: n.a.
 Méret: 55,4x74 cm
 Állapot: sérült
 Hagyaték: n.a.
 Megjegyzés:



Jelzet: **103140**
 Eredeti jelzet: n.a.
 Tervrajz, hallgatói rajz, fotó: H
 Objektum: Nyílások rajza
 Megnevezés: n.a.
 Helység: n.a.
 Cím: n.a.
 Hrsz: n.a.
 Szerzőségi közlés: n.a.
 Szignó: n.a.
 Keltezés: s.a.
 Hordozó: papír
 Technika: ceruza, akvarell
 Lépték: n.a.
 Méret: 43,7x60,7 cm
 Állapot: sérült
 Hagyaték: n.a.
 Megjegyzés:

Jelzet: 103141

Eredeti jelzet: n.a.

Tervrajz, hallgatói rajz, fotó: H

Objektum: Római Palazzo Negroni homlokzata

Megnevezés: Viederaufnahme der antiken Formen in XV und XVI Jahrhundert. Palast Negroni zu Rom.

Helység: Róma

Cím: n.a.

Hrsz: n.a.

Szerzőségi közlés: n.a.

Szignó: n.a.

Keltezés: s.a.

Hordozó: papír

Technika: ceruza, akvarell

Lépték: n.a.

Méret: 60x41,6 cm

Állapot: sérült

Hagyaték: n.a.

Megjegyzés:

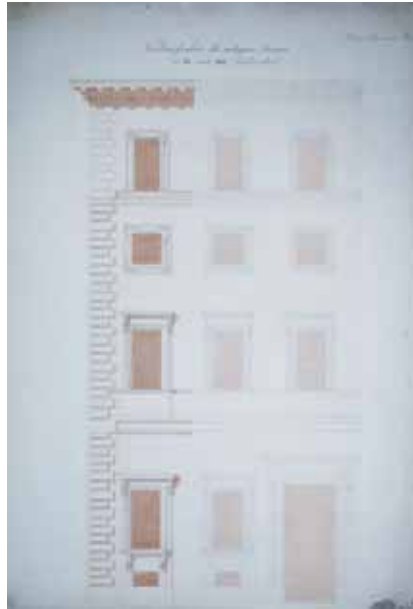
**Jelzet: 103142**

Eredeti jelzet: n.a.

Tervrajz, hallgatói rajz, fotó: H

Objektum: Vicenzai Villa Rotonda homlokzata

Megnevezés: Vicenza: Villa Rotonda (A. Palladio)

Helység: Vicenza

Cím: n.a.

Hrsz: n.a.

Szerzőségi közlés: Kelemen Ede

Szignó: n.a.

Keltezés: s.a.

Hordozó: papír

Technika: ceruza, akvarell

Lépték: n.a.

Méret: 57,2x78,6 cm

Állapot: sérült

Hagyaték: n.a.

Megjegyzés: Hátdoldalán: Villa Rotonda befejezetlen rajza

**Jelzet: 103143**

Eredeti jelzet: n.a.

Tervrajz, hallgatói rajz, fotó: H

Objektum: Csúcsíves keresztboltozat rajzai

Megnevezés: Construction eines überhöhten kreuzgewölbes.

Helység: n.a.

Cím: n.a.

Hrsz: n.a.

Szerzőségi közlés: Azonosítatlan szignó

Szignó: balra lent

Keltezés: s.a.

Hordozó: papír

Technika: tus, akvarell

Lépték: n.a.

Méret: 49,7x72,6 cm

Állapot: sérült

Hagyaték: n.a.

Megjegyzés:

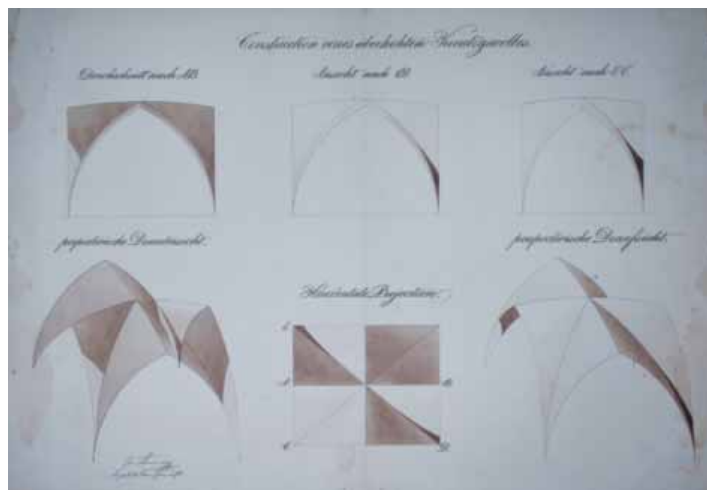



Jelzet: **103144**
 Eredeti jelzet: n.a.
 Tervrajz, hallgatói rajz, fotó: H
 Objektum: Vajdahunyadi vár csigalépcső - tornyának kapuja
 Megnevezés: Vajda Hunyad vára.- portál.
 Helység: Vajdahunyad
 Cím: n.a.
 Hrsz: n.a.
 Szerzőségi közlés: Bán Sándor
 Szignó: n.a.
 Keltezés: 1929.12.28.
 Hordozó: papír
 Technika: ceruza
 Lépték: n.a.
 Méret: 96,6x61,6 cm
 Állapot: sérült
 Hagyaték: n.a.
 Megjegyzés: 103144-103152-ig összetartozó anyag

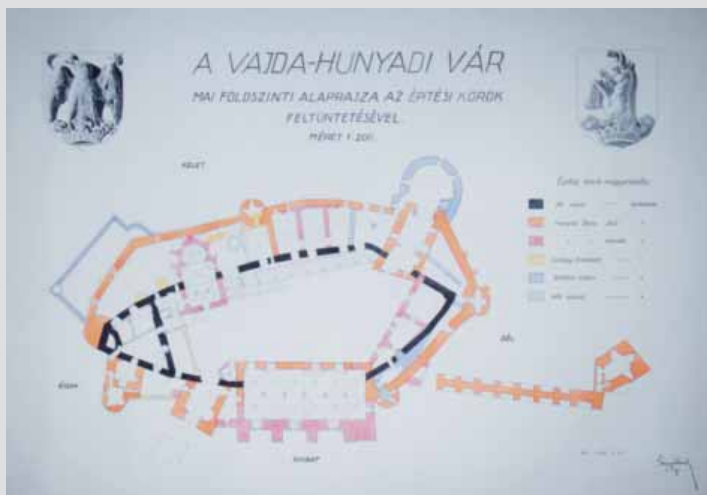

Jelzet: **103145**
 Eredeti jelzet: n.a.
 Tervrajz, hallgatói rajz, fotó: H
 Objektum: Vajdahunyadi vár periodizált alaprajza
 Megnevezés: A Vajda-hunyadi vár mai földszinti alaprajza az építési korok feltüntetésével.
 Helység: Vajdahunyad
 Cím: n.a.
 Hrsz: n.a.
 Szerzőségi közlés: Azonosítatlan szignó
 Szignó: n.a.
 Keltezés: 1934.05.22.
 Hordozó: papír
 Technika: tus
 Lépték: 1:200
 Méret: 59,9x88 cm
 Állapot: sérült
 Hagyaték: [Möller István]
 Megjegyzés: 103144-103152-ig összetartozó anyag

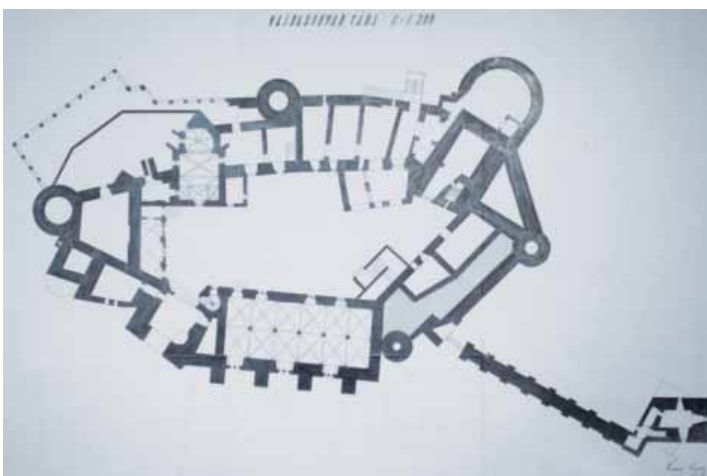

Jelzet: **103146**
 Eredeti jelzet: n.a.
 Tervrajz, hallgatói rajz, fotó: H
 Objektum: Vajdahunyadi vár alaprajza
 Megnevezés: Vajdahunyadi vár
 Helység: Vajdahunyad
 Cím: n.a.
 Hrsz: n.a.
 Szerzőségi közlés: Kovács Ferenc
 Szignó: n.a.
 Keltezés: s.a.
 Hordozó: papír
 Technika: tus
 Lépték: 1:200
 Méret: 41,5x62,5 cm
 Állapot: sérült
 Hagyaték: n.a.
 Megjegyzés: 103144-103152-ig összetartozó anyag

Jelzet: 103147

Eredeti jelzet: n.a.

Tervrajz, hallgatói rajz, fotó: H

Objektum: Vajdahunyadi várkápolna metszete és alaprajza

Megnevezés: Vajdahunyad vára; Kápolna alaprajza és hoszmetszet

Helység: Vajdahunyad

Cím: n.a.

Hrsz: n.a.

Szerzőségi közlés: Kovács Ferenc

Szignó: n.a.

Keltezés: s.a.

Hordozó: papír

Technika: ceruza

Lépték: 1:50

Méret: 55,4x41,9 cm

Állapot: sérült

Hagyaték: n.a.

Megjegyzés: 103144-103152-ig összetartozó anyag

**Jelzet: 103148**

Eredeti jelzet: n.a.

Tervrajz, hallgatói rajz, fotó: H

Objektum: Vajdahunyadi várpalota alaprajzi részletei

Megnevezés: n.a.

Helység: Vajdahunyad

Cím: n.a.

Hrsz: n.a.

Szerzőségi közlés: Pető József

Szignó: n.a.

Keltezés: s.a.

Hordozó: pausz

Technika: tus

Lépték: 1:100

Méret: 54,8x77,3 cm

Állapot: rossz

Hagyaték: n.a.

Megjegyzés: 103144-103152-ig összetartozó anyag

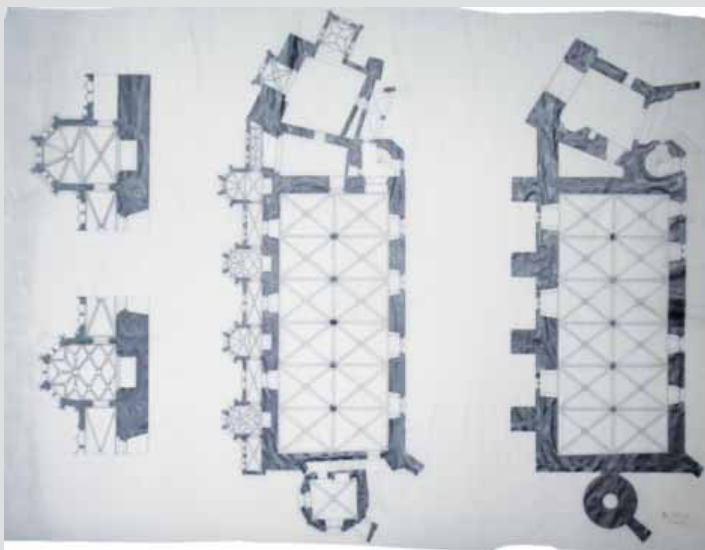
**Jelzet: 103149**

Eredeti jelzet: n.a.

Tervrajz, hallgatói rajz, fotó: H

Objektum: Vajdahunyadi várpalota alaprajzi részletei

Megnevezés: Vajda-hunyad vára; A lovagterem földszinti és emeleti alaprajza

Helység: Vajdahunyad

Cím: n.a.

Hrsz: n.a.

Szerzőségi közlés: Fehér János

Szignó: n.a.

Keltezés: s.a.

Hordozó: papír

Technika: ceruza

Lépték: 1:100

Méret: 87,8x62,3 cm

Állapot: sérült

Hagyaték: n.a.

Megjegyzés: 103144-103152-ig összetartozó anyag





Jelzet: **103150**
 Eredeti jelzet: n.a.
 Tervrajz, hallgatói rajz, fotó: H
 Objektum: Vajdahunyadi várpalota keresztmetszete
 Megnevezés: A Vajda-hunyadi vár lovagtermének metszete
 Helység: Vajdahuntyad
 Cím: n.a.
 Hrsz: n.a.
 Szerzőségi közlés: Fehér János
 Szignó: n.a.
 Keltezés: s.a.
 Hordozó: papír
 Technika: ceruza
 Lépték: 1:50
 Méret: 87,8x62,4 cm
 Állapot: sérült
 Hagyaték: n.a.
 Megjegyzés: 103144-103152-ig összetartozó anyag



Jelzet: **103151**
 Eredeti jelzet: n.a.
 Tervrajz, hallgatói rajz, fotó: H
 Objektum: Vajdahunyadi vár homlokzata
 Megnevezés: Vajda-hunyad vára Észak-nyugati homlokzat
 Helység: Vajdahuntyad
 Cím: n.a.
 Hrsz: n.a.
 Szerzőségi közlés: Fehér János
 Szignó: n.a.
 Keltezés: s.a.
 Hordozó: papír
 Technika: ceruza
 Lépték: n.a.
 Méret: 62,4x88 cm
 Állapot: rossz
 Hagyaték: n.a.
 Megjegyzés: 103144-103152-ig összetartozó anyag



Jelzet: **103152**
 Eredeti jelzet: 75101
 Tervrajz, hallgatói rajz, fotó: H
 Objektum: Vajdahunyadi vár csigalépcső - tornyának kapuja
 Megnevezés: Vajda Huntyad vára Chateau de Vajda Huntyad Ajtó
 Helység: Vajdahuntyad
 Cím: n.a.
 Hrsz: n.a.
 Szerzőségi közlés: Schannen Artúr
 Szignó: n.a.
 Keltezés: s.a.
 Hordozó: papír
 Technika: tus
 Lépték: n.a.
 Méret: 88,3x59,7 cm
 Állapot: rossz
 Hagyaték: Steindl Imre
 Megjegyzés: Szignó balra lent: Steindl Imre,
 103144-103152-ig összetartozó anyag

Jelzet: 103153

Eredeti jelzet: n.a.

Tervrajz, hallgatói rajz, fotó: T

Objektum: Pesti Vigadó főhomlokzati nézete és alaprajza

Megnevezés: n.a.

Helység: Budapest

Cím: n.a.

Hrsz: n.a.

Szerzőségi közlés: n.a.

Szignó: n.a.

Keltezés: s.a.

Hordozó: pausz

Technika: ceruza

Lépték: n.a.

Méret: 59,8x96 cm

Állapot: rossz

Hagyaték: n.a.

Megjegyzés: 103153-103163-ig és 104958-cal összetartozó anyag

**Jelzet: 103154**

Eredeti jelzet: n.a.

Tervrajz, hallgatói rajz, fotó: T

Objektum: Pesti Vigadó főhomlokzata

Megnevezés: n.a.

Helység: Budapest

Cím: n.a.

Hrsz: n.a.

Szerzőségi közlés: Pataki József

Szignó: n.a.

Keltezés: [1954]

Hordozó: papír

Technika: tus

Lépték: n.a.

Méret: 49x63,2 cm

Állapot: jó

Hagyaték: n.a.

Megjegyzés: Pályázati terv

103153-103163-ig, 102263-mal, 103374-103389-cel és 104958-cal összetartozó anyag

**Jelzet: 103155**

Eredeti jelzet: n.a.

Tervrajz, hallgatói rajz, fotó: T

Objektum: Pesti Vigadó alaprajza

Megnevezés: n.a.

Helység: Budapest

Cím: n.a.

Hrsz: n.a.

Szerzőségi közlés: Pataki József

Szignó: n.a.

Keltezés: 1954.

Hordozó: papír

Technika: tus

Lépték: n.a.

Méret: 63,2x49 cm

Állapot: jó

Hagyaték: n.a.

Megjegyzés: Pályázati terv

103153-103163-ig, 102263-mal, 103374-103389-cel és 104958-cal összetartozó anyag

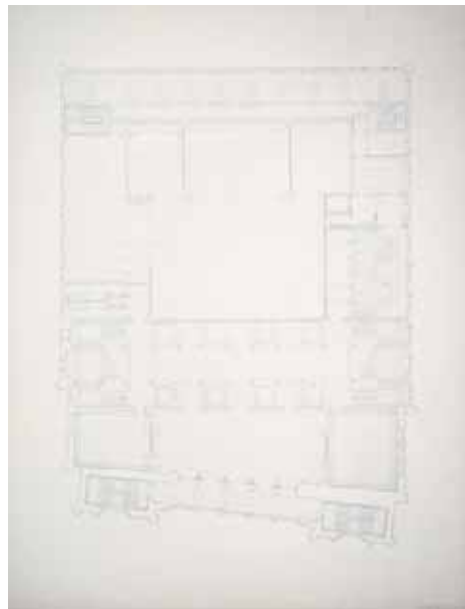



Jelzet: **103156**
 Eredeti jelzet: n.a.
 Tervrajz, hallgatói rajz, fotó: T
 Objektum: Pesti Vigadó homlokzata
 Megnevezés: n.a.
 Helység: Budapest
 Cím: n.a.
 Hrsz: n.a.
 Szerzőségi közlés: Pataki József
 Szignó: n.a.
 Keltezés: 1954.
 Hordozó: papír
 Technika: tus, akvarell
 Lépték: n.a.
 Méret: 49x63,2cm
 Állapot: jó
 Hagyaték: n.a.
 Megjegyzés: Pályázati terv
 103153-103163-ig, 102263-mal, 103374-103389-cel és
 104958-cal összetartozó anyag

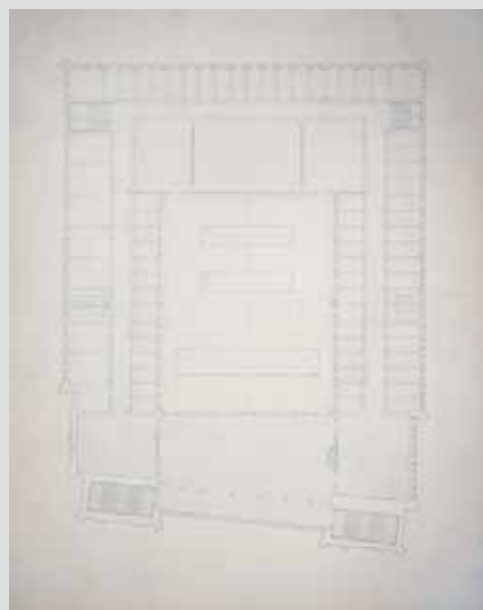

Jelzet: **103157**
 Eredeti jelzet: n.a.
 Tervrajz, hallgatói rajz, fotó: T
 Objektum: Pesti Vigadó alaprajza
 Megnevezés: n.a.
 Helység: Budapest
 Cím: n.a.
 Hrsz: n.a.
 Szerzőségi közlés: Pataki József
 Szignó: n.a.
 Keltezés: 1954.
 Hordozó: papír
 Technika: tus, akvarell
 Lépték: n.a.
 Méret: 63,2x49 cm
 Állapot: jó
 Hagyaték: n.a.
 Megjegyzés: Pályázati terv
 103153-103163-ig, 102263-mal, 103374-103389-cel és
 104958-cal összetartozó anyag

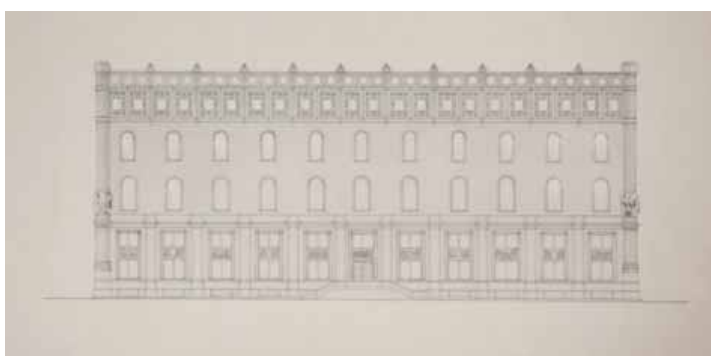

Jelzet: **103158**
 Eredeti jelzet: n.a.
 Tervrajz, hallgatói rajz, fotó: T
 Objektum: Pesti Vigadó homlokzata
 Megnevezés: n.a.
 Helység: Budapest
 Cím: n.a.
 Hrsz: n.a.
 Szerzőségi közlés: Pataki József
 Szignó: n.a.
 Keltezés: 1954.
 Hordozó: papír
 Technika: tus, akvarell
 Lépték: n.a.
 Méret: 49x63,2cm
 Állapot: jó
 Hagyaték: n.a.
 Megjegyzés: Pályázati terv
 103153-103163-ig, 102263-mal, 103374-103389-cel és
 104958-cal összetartozó anyag

**Jelzet: 103159**

Eredeti jelzet: n.a.

Tervrajz, hallgatói rajz, fotó: T

Objektum: Pesti Vigadó alaprajza

Megnevezés: n.a.

Helység: Budapest

Cím: n.a.

Hrsz: n.a.

Szerzőségi közlés: Pataki József

Szigó: n.a.

Keltetés: 1954.

Hordozó: papír

Technika: tus, akvarell

Lépték: n.a.

Méret: 63,2x49 cm

Állapot: jó

Hagyaték: n.a.

Megjegyzés: Pályázati terv

103153-103163-ig, 102263-mal, 103374-103389-cel és

104958-cal összetartozó anyag

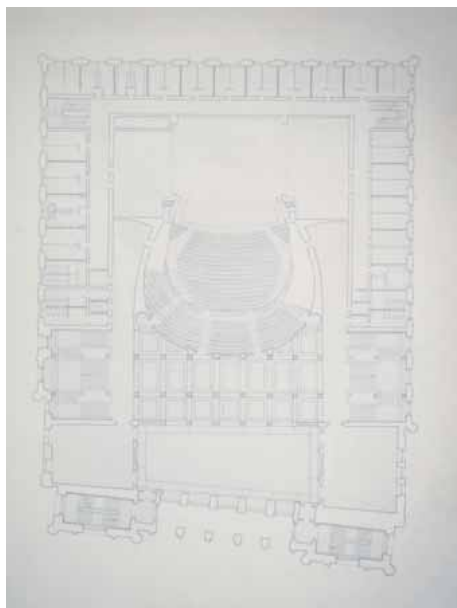
**Jelzet: 103160**

Eredeti jelzet: n.a.

Tervrajz, hallgatói rajz, fotó: T

Objektum: Pesti Vigadó alaprajza

Megnevezés: n.a.

Helység: Budapest

Cím: n.a.

Hrsz: n.a.

Szerzőségi közlés: Pataki József

Szigó: n.a.

Keltetés: 1954.

Hordozó: papír

Technika: tus, akvarell

Lépték: n.a.

Méret: 63,2x49 cm

Állapot: jó

Hagyaték: n.a.

Megjegyzés: Pályázati terv

103153-103163-ig, 102263-mal, 103374-103389-cel és

104958-cal összetartozó anyag

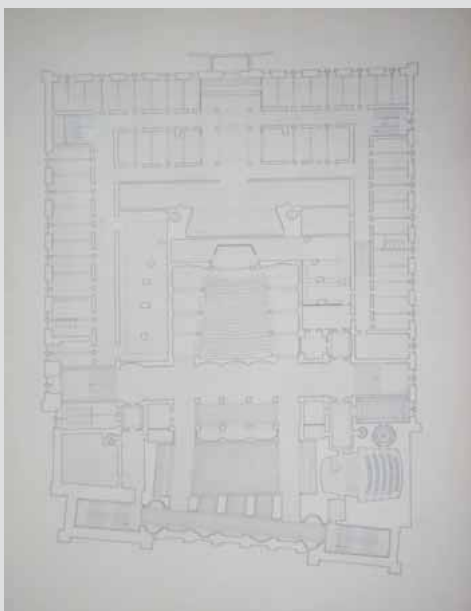
**Jelzet: 103161**

Eredeti jelzet: n.a.

Tervrajz, hallgatói rajz, fotó: T

Objektum: Pesti Vigadó alaprajza

Megnevezés: n.a.

Helység: Budapest

Cím: n.a.

Hrsz: n.a.

Szerzőségi közlés: Pataki József

Szigó: n.a.

Keltetés: 1954.

Hordozó: papír

Technika: tus, akvarell

Lépték: n.a.

Méret: 63,2x49 cm

Állapot: jó

Hagyaték: n.a.

Megjegyzés: Pályázati terv

103153-103163-ig, 102263-mal, 103374-103389-cel és

104958-cal összetartozó anyag



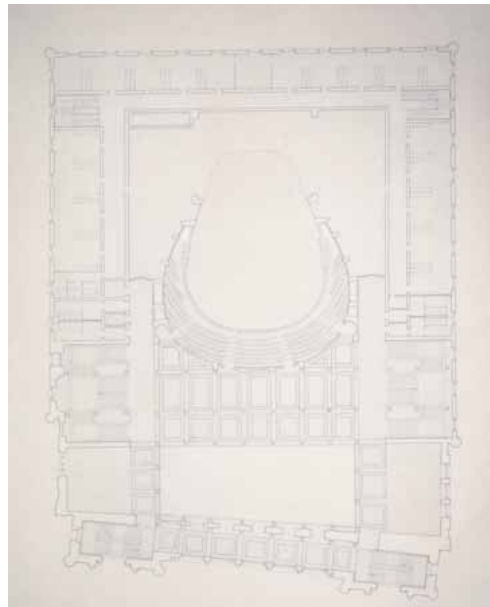

Jelzet: **103162**
 Eredeti jelzet: n.a.
 Tervrajz, hallgatói rajz, fotó: T
 Objektum: Pesti Vigadó alaprajza
 Megnevezés: n.a.
 Helység: Budapest
 Cím: n.a.
 Hrsz: n.a.
 Szerzőségi közlés: Pataki József
 Szignó: n.a.
 Keltezés: 1954.
 Hordozó: papír
 Technika: tus, akvarell
 Lépték: n.a.
 Méret: 63,2x49 cm
 Állapot: jó
 Hagyaték: n.a.
 Megjegyzés: Pályázati terv
 103153-103163-ig, 102263-mal, 103374-103389-cel és
 104958-cal összetartozó anyag

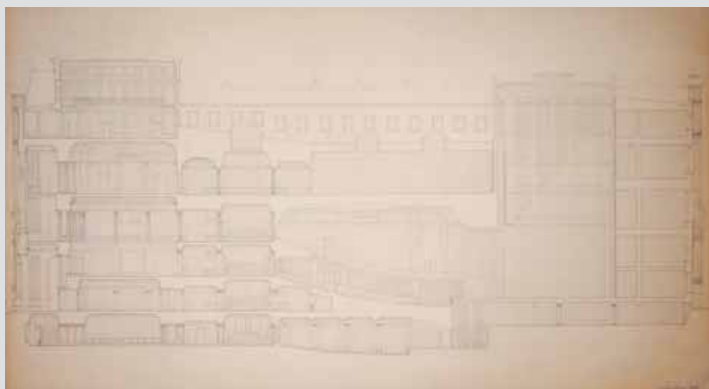

Jelzet: **103163**
 Eredeti jelzet: n.a.
 Tervrajz, hallgatói rajz, fotó: T
 Objektum: Pesti Vigadó metszete
 Megnevezés: n.a.
 Helység: Budapest
 Cím: n.a.
 Hrsz: n.a.
 Szerzőségi közlés: Pataki József
 Szignó: n.a.
 Keltezés: 1954.
 Hordozó: papír
 Technika: tus, akvarell
 Lépték: n.a.
 Méret: 55,7x99,5 cm
 Állapot: sérült
 Hagyaték: n.a.
 Megjegyzés: Pályázati terv
 103153-103163-ig, 102263-mal, 103374-103389-cel és
 104958-cal összetartozó anyag

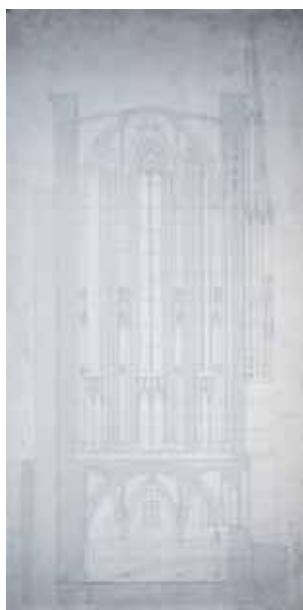

Jelzet: **103164**
 Eredeti jelzet: 75104
 Tervrajz, hallgatói rajz, fotó: H
 Objektum: Csütörtökhelyi Zápolya-kápolna metszete
 Megnevezés: n.a.
 Helység: Csütörtökhely
 Cím: n.a.
 Hrsz: n.a.
 Szerzőségi közlés: Rátkovics Mihály
 Szignó: n.a.
 Keltezés: s.a.
 Hordozó: papír
 Technika: tus
 Lépték: n.a.
 Méret: 49x93 cm
 Állapot: sérült
 Hagyaték: n.a.
 Megjegyzés: Hátoldalán: Kóhalmy III.

Jelzet: **103165**

Eredeti jelzet: 75106

Tervrajz, hallgatói rajz, fotó: H

Objektum: Strasbourg-i dóm homlokzat és metszet részlete

Megnevezés: Strassburg muenster

Helység: Strasbourg

Cím: n.a.

Hrsz: n.a.

Szerzőségi közlés: Weller

Szignó: n.a.

Keltezés: 1906.

Hordozó: papír

Technika: tus

Lépték: 1:50

Méret: 64x93,7 cm

Állapot: sérült

Hagyaték: Schulek Frigyes

Megjegyzés: Pecsét jobbra lent: Láta Schulek Frigyes tanár



Jelzet: **103166**

Eredeti jelzet: 75120

Tervrajz, hallgatói rajz, fotó: H

Objektum: Gótikus ablak rajzai

Megnevezés: Gót ablakcsoport.

Dic. Lotharingia.

Helység: n.a.

Cím: n.a.

Hrsz: n.a.

Szerzőségi közlés: Rácz Emil

Szignó: n.a.

Keltezés: s.a.

Hordozó: papír

Technika: tus

Lépték: n.a.

Méret: 79,1x56,5 cm

Állapot: sérült

Hagyaték: Schulek Frigyes

Megjegyzés: Pecsét középen: Láta Schulek Frigyes tanár



Jelzet: **103167**

Eredeti jelzet: n.a.

Tervrajz, hallgatói rajz, fotó: H

Objektum: Gótikus templom homlokzata és alaprajza

Megnevezés: n.a.

Helység: n.a.

Cím: n.a.

Hrsz: n.a.

Szerzőségi közlés: n.a.

Szignó: n.a.

Keltezés: s.a.

Hordozó: papír

Technika: ceruza

Lépték: n.a.

Méret: 80x53 cm

Állapot: rossz

Hagyaték: n.a.

Megjegyzés:





Jelzet: **103168**
 Eredeti jelzet: 75102
 Tervrajz, hallgatói rajz, fotó: H
 Objektum: Derkendorfi kolostor alaprajzi és metszeti részlete
 Megnevezés: Részlet a denkendorfi kolostor előcsarnokából.
 Helység: Denkendorf
 Cím: n.a.
 Hrsz: n.a.
 Szerzőségi közlés: ifj. Francsek Imre
 Szignó: n.a.
 Keltezés: s.a.
 Hordozó: papír
 Technika: tus
 Lépték: n.a.
 Méret: 63,1x92 cm
 Állapot: jó
 Hagyaték: Schulek Frigyes
 Megjegyzés: Pecsét balra lent: Láttá Schulek Frigyes tanár

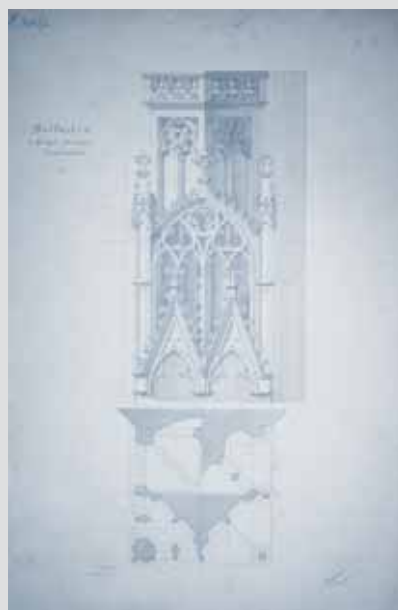

Jelzet: **103169**
 Eredeti jelzet: n.a.
 Tervrajz, hallgatói rajz, fotó: H
 Objektum: Prághai Városháza kápolnájának részletrajza
 Megnevezés: Baldachin a prágai városháza kápolnájából.
 Helység: Prága
 Cím: n.a.
 Hrsz: n.a.
 Szerzőségi közlés: Kramerkrnok
 Szignó: n.a.
 Keltezés: 1909.04.
 Hordozó: papír
 Technika: tus
 Lépték: 1:2
 Méret: 92x62,5 cm
 Állapot: jó
 Hagyaték: Schulek Frigyes
 Megjegyzés: Pecsét balra lent: Láttá Schulek Frigyes tanár



Jelzet: **103170**
 Eredeti jelzet: 75103
 Tervrajz, hallgatói rajz, fotó: H
 Objektum: Kolíni Szent Bertalan templom oldalkapuja
 Megnevezés: Bartholomirus templom. oldal bejárata
 Helység: Kolín
 Cím: n.a.
 Hrsz: n.a.
 Szerzőségi közlés: Wahl Frigyes
 Szignó: n.a.
 Keltezés: s.a.
 Hordozó: papír
 Technika: tus
 Lépték: n.a.
 Méret: 92x62,5 cm
 Állapot: sérült
 Hagyaték: Schulek Frigyes
 Megjegyzés: Szignó jobbra lent: Frity Pecsét balra lent: Láttá Schulek Frigyes tanár

Jelzet: **103171**

Eredeti jelzet: 75070

Tervrajz, hallgatói rajz, fotó: H

Objektum: Minden dóm déli kapuja

Megnevezés: Minden-dóm-oldalhajójának-déli kapuja

Helység: Minden

Cím: n.a.

Hrsz: n.a.

Szerzőségi közlés: Brassován Szilárd

Szignó: n.a.

Keltezés: s.a.

Hordozó: papír

Technika: tus

Lépték: n.a.

Méret: 92x62,5 cm

Állapot: sérült

Hagyaték: Schulek Frigyes

Megjegyzés: Pecsét balra lent: Láta Schulek Frigyes tanár



Jelzet: **103172**

Eredeti jelzet: 75067

Tervrajz, hallgatói rajz, fotó: H

Objektum: Baldachin alaprajza és nézete

Megnevezés: Baldachin Konblencből

Helység: Koblenz

Cím: n.a.

Hrsz: n.a.

Szerzőségi közlés: Kornis Iván

Szignó: n.a.

Keltezés: s.a.

Hordozó: papír

Technika: tus

Lépték: n.a.

Méret: 92x62,5 cm

Állapot: jó

Hagyaték: Schulek Frigyes

Megjegyzés: Pecsét középen lent: Láta Schulek Frigyes tanár

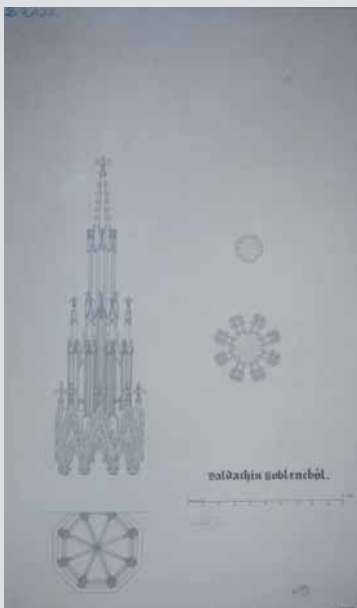

Jelzet: **103173**

Eredeti jelzet: 75100

Tervrajz, hallgatói rajz, fotó: H

Objektum: Kölni dóm oszlopnyaláb - részletei

Megnevezés: Oszlopnyaláb a kölni dómból

Helység: Köln

Cím: n.a.

Hrsz: n.a.

Szerzőségi közlés: Grosz József

Szignó: n.a.

Keltezés: 1905.11.25.

Hordozó: papír

Technika: tus

Lépték: 1:20

Méret: 66,2x50,5 cm

Állapot: jó

Hagyaték: n.a.

Megjegyzés:

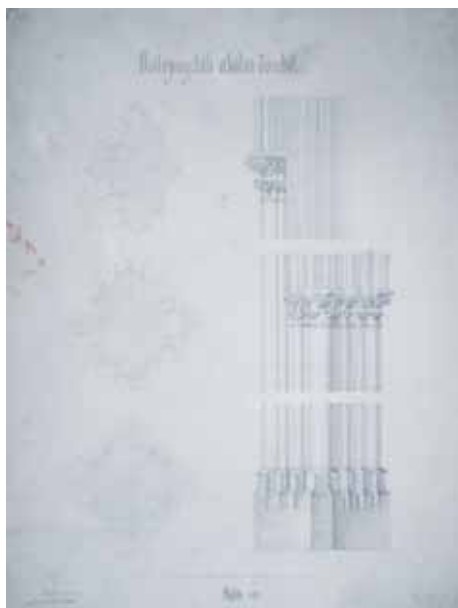



Jelzet: **103174**
 Eredeti jelzet: 75071
 Tervrajz, hallgatói rajz, fotó: H
 Objektum: Kolíni Szent Bertalan templom oldalkapuja
 Megnevezés: Bertalan templom
 Északi mellékkapu
 Helység: Kolín
 Cím: n.a.
 Hrsz: n.a.
 Szerzőségi közlés: n.a.
 Szignó: n.a.
 Keltezés: s.a.
 Hordozó: papír
 Technika: tus
 Lépték: 1:8
 Méret: 83,5x59,5 cm
 Állapot: sérült
 Hagyaték: Schulek Frigyes
 Megjegyzés: Pecsét jobbra lent: Láttá Schulek Frigyes tanár



Jelzet: **103175**
 Eredeti jelzet: 75108
 Tervrajz, hallgatói rajz, fotó: H
 Objektum: Caeni Saint Trinité rajzai
 Megnevezés: A Caeni Sainte Trinité templom
 Helység: Caen
 Cím: n.a.
 Hrsz: n.a.
 Szerzőségi közlés: Popper Pál
 Szignó: n.a.
 Keltezés: s.a.
 Hordozó: papír
 Technika: tus
 Lépték: 1:50, 1:20
 Méret: 87x68,8 cm
 Állapot: rossz
 Hagyaték: n.a.
 Megjegyzés: Azonosítatlan szignó középen lent

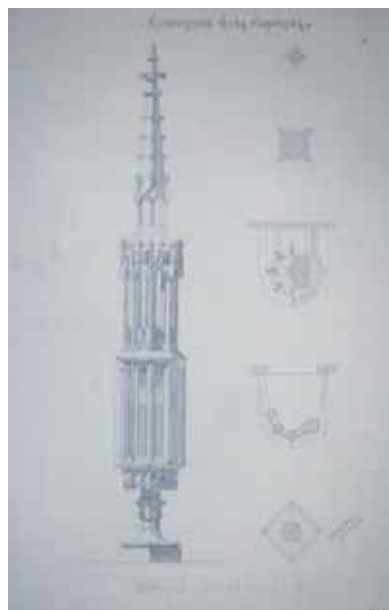

Jelzet: **103176**
 Eredeti jelzet: 75221, 67927
 Tervrajz, hallgatói rajz, fotó: H
 Objektum: Szentségtartó alaprajzai, nézete
 Megnevezés: Szentségtartó. Gang, Csehország
 Helység: Gang
 Cím: n.a.
 Hrsz: n.a.
 Szerzőségi közlés: Szlávik János
 Szignó: n.a.
 Keltezés: s.a.
 Hordozó: papír
 Technika: tus
 Lépték: n.a.
 Méret: 88,6x65,7 cm
 Állapot: jó
 Hagyaték: n.a.
 Megjegyzés: Hátoldalán: Országos Műemlékvédelmi Hivatal
 Tervtára, 67927

Jelzet: **103177**

Eredeti jelzet: 75079

Tervrajz, hallgatói rajz, fotó: H

Objektum: Reimsi katedrális részlete

Megnevezés: Reimsi katedrális arkád

Helység: Reims

Cím: n.a.

Hrsz: n.a.

Szerzőségi közlés: Mottl

Szignó: n.a.

Keltezés: s.a.

Hordozó: papír

Technika: tus

Lépték: 1:20

Méret: 94,5x65,3 cm

Állapot: sérült

Hagyaték: n.a.

Megjegyzés: Szignó jobbra lent: Frity



Jelzet: **103178**

Eredeti jelzet: 75105

Tervrajz, hallgatói rajz, fotó: H

Objektum: Kolostor (?) alaprajzi és metszeti részlete

Megnevezés: n.a.

Helység: n.a.

Cím: n.a.

Hrsz: n.a.

Szerzőségi közlés: Lipták Pál

Szignó: n.a.

Keltezés: 1897.02.22.

Hordozó: papír

Technika: tus

Lépték: n.a.

Méret: 96x64 cm

Állapot: sérült

Hagyaték: n.a.

Megjegyzés: Szignó közepén lent: Foerk Ernő (tanár)



Jelzet: **103179**

Eredeti jelzet: n.a.

Tervrajz, hallgatói rajz, fotó: H

Objektum: Középkori templomok alaprajza

Megnevezés: n.a.

Helység: n.a.

Cím: n.a.

Hrsz: n.a.

Szerzőségi közlés: n.a.

Szignó: n.a.

Keltezés: s.a.

Hordozó: pausz

Technika: tus

Lépték: n.a.

Méret: 35,8x47,7 cm

Állapot: sérült

Hagyaték: [Rados Jenő]

Megjegyzés: 103179-103180-ig összetartozó anyag

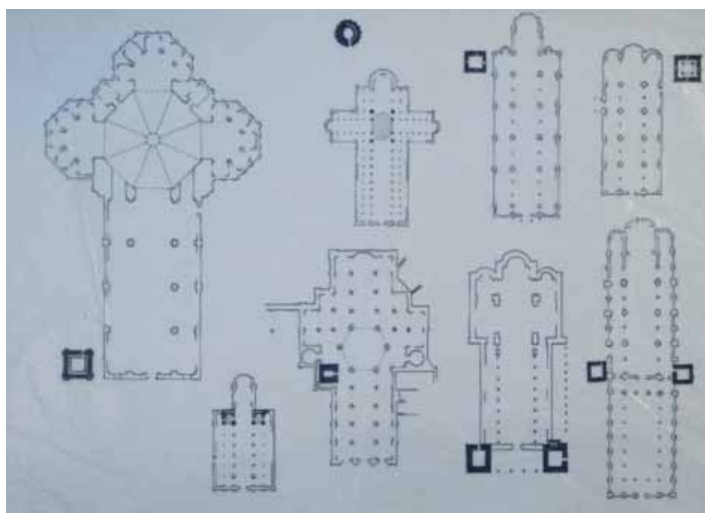

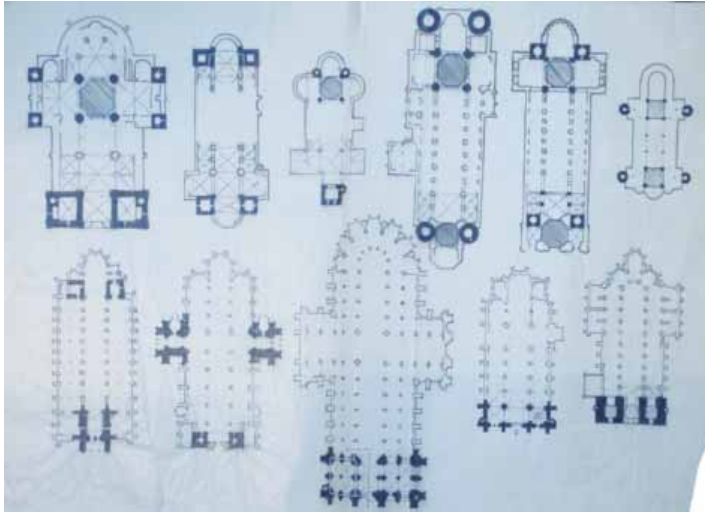

Jelzet: **103180**
 Eredeti jelzet: n.a.
 Tervrajz, hallgatói rajz, fotó: H
 Objektum: Középkori templomok alaprajza
 Megnevezés: n.a.
 Helység: n.a.
 Cím: n.a.
 Hrsz: n.a.
 Szerzőségi közlés: n.a.
 Szignó: n.a.
 Keltezés: s.a.
 Hordozó: pausz
 Technika: tus
 Lépték: n.a.
 Méret: 63,8x47,5 cm
 Állapot: sérült
 Hagyaték: [Rados Jenő]
 Megjegyzés: 103179-103180-ig összetartozó anyag



Jelzet: **103181**
 Eredeti jelzet: 75151
 Tervrajz, hallgatói rajz, fotó: T
 Objektum: O.T.B.A. Horthy Miklós Gyógyintézet homlokzata
 Megnevezés: Pályaterv az O.T.B.A. Horthy Miklós gyógyintézetére. Hátsó homlokzat.
 Helység: [Budapest]
 Cím: [Kút völgyi út]
 Hrsz: n.a.
 Szerzőségi közlés: Rados Jenő
 Szignó: jobbra lent
 Keltezés: [1934]
 Hordozó: pausz, papír
 Technika: tus, ceruza
 Lépték: 1:200
 Méret: 37,5x121,5 cm
 Állapot: sérült
 Hagyaték: Rados Jenő
 Megjegyzés: I. díjas pályázati terv, 15. sz
 103181-103191-ig összetartozó anyag



Jelzet: **103182**
 Eredeti jelzet: 75150
 Tervrajz, hallgatói rajz, fotó: T
 Objektum: O.T.B.A. Horthy Miklós Gyógyintézet főhomlokzata
 Megnevezés: Pályaterv az O.T.B.A. Horthy Miklós gyógyintézetére. Fő homlokzat.
 Helység: [Budapest]
 Cím: [Kút völgyi út]
 Hrsz: n.a.
 Szerzőségi közlés: Rados Jenő
 Szignó: jobbra lent
 Keltezés: [1934]
 Hordozó: pausz, papír
 Technika: tus, ceruza
 Lépték: 1:200
 Méret: 37,8x120,7 cm
 Állapot: sérült
 Hagyaték: Rados Jenő
 Megjegyzés: I. díjas pályázati terv, 15. sz
 103181-103191-ig összetartozó anyag

Jelzet: 103183

Eredeti jelzet: 75149

Tervrajz, hallgatói rajz, fotó: T

Objektum: O.T.B.A. Horthy Miklós Gyógyintézet homlokzatai

Megnevezés: Pályaterv az O.T.B.A. Horthy Miklós gyógyintézetére.

Tisztviselői lakóépület. Főépület keleti homlokzata.

Helység: [Budapest]

Cím: [Kútvölgyi út]

Hrsz: n.a.

Szerzőségi közlés: Rados Jenő

Szignó: jobbra lent

Keltezés: [1934]

Hordozó: pausz, papír

Technika: tus, ceruza

Lépték: 1:200

Méret: 38,7x121,6 cm

Állapot: sérült

Hagyaték: Rados Jenő

Megjegyzés: I. díjas pályázati terv, 15. sz

103181-103191-ig összetartozó anyag

**Jelzet: 103184**

Eredeti jelzet: 75147

Tervrajz, hallgatói rajz, fotó: T

Objektum: O.T.B.A. Horthy Miklós Gyógyintézet helyszínrajza és metszetei

Megnevezés: Pályaterv az O.T.B.A. Horthy Miklós gyógyintézetére.

Gazdasági épület metszete.

Helység: [Budapest]

Cím: Kútvölgyi út

Hrsz: n.a.

Szerzőségi közlés: Rados Jenő

Szignó: jobbra lent

Keltezés: [1934]

Hordozó: pausz, papír

Technika: tus, ceruza

Lépték: 1:500, 1:200

Méret: 37,8x119,6 cm

Állapot: sérült

Hagyaték: Rados Jenő

Megjegyzés: I. díjas pályázati terv, 15. sz

103181-103191-ig összetartozó anyag

**Jelzet: 103185**

Eredeti jelzet: 75148

Tervrajz, hallgatói rajz, fotó: T

Objektum: O.T.B.A. Horthy Miklós Gyógyintézet metszete

Megnevezés: Pályaterv az O.T.B.A. Horthy Miklós gyógyintézetére. Hosszmetszet.

Helység: [Budapest]

Cím: [Kútvölgyi út]

Hrsz: n.a.

Szerzőségi közlés: Rados Jenő

Szignó: jobbra lent

Keltezés: [1934]

Hordozó: pausz, papír

Technika: tus, ceruza

Lépték: 1:200

Méret: 37,8x120,5 cm

Állapot: sérült

Hagyaték: Rados Jenő

Megjegyzés: I. díjas pályázati terv, 15. sz

103181-103191-ig összetartozó anyag



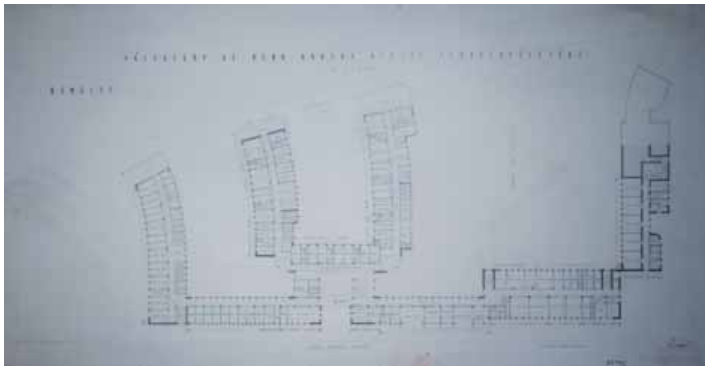

Jelzet: **103186**
 Eredeti jelzet: 75142
 Tervrajz, hallgatói rajz, fotó: T
 Objektum: O.T.B.A. Horthy Miklós Gyógyszertár
 Megnevezés: Pályaterv az O.T.B.A. Horthy Miklós
 gyógyszerészeti. II. emelet.
 Helység: [Budapest]
 Cím: [Kútvolgyi út]
 Hrsz: n.a.
 Szerzőségi közlés: Rados Jenő
 Szignó: jobbra lent
 Keltezés: [1934]
 Hordozó: pausz, papír
 Technika: tus
 Lépték: 1:200
 Méret: 64,8x119,5 cm
 Állapot: sérült
 Hagyaték: Rados Jenő
 Megjegyzés: I. díjas pályázati terv, 15. sz
 103181-103191-ig összetartozó anyag

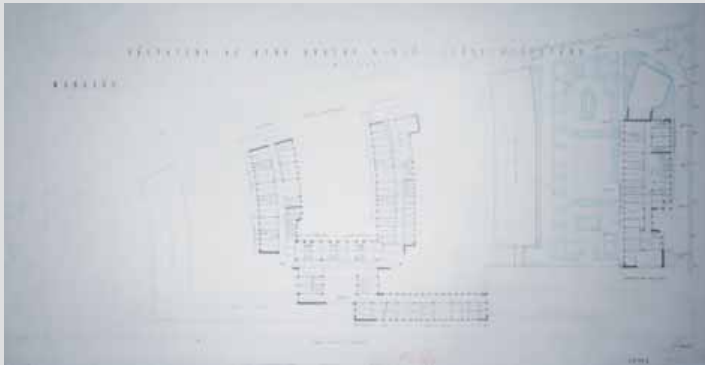

Jelzet: **103187**
 Eredeti jelzet: 75143
 Tervrajz, hallgatói rajz, fotó: T
 Objektum: O.T.B.A. Horthy Miklós Gyógyszertár
 Megnevezés: Pályaterv az O.T.B.A. Horthy Miklós
 gyógyszerészeti. III. emelet.
 Helység: [Budapest]
 Cím: [Kútvolgyi út]
 Hrsz: n.a.
 Szerzőségi közlés: Rados Jenő
 Szignó: jobbra lent
 Keltezés: [1934]
 Hordozó: pausz, papír
 Technika: tus
 Lépték: 1:200
 Méret: 64,8x119,5 cm
 Állapot: sérült
 Hagyaték: Rados Jenő
 Megjegyzés: I. díjas pályázati terv, 15. sz
 103181-103191-ig összetartozó anyag

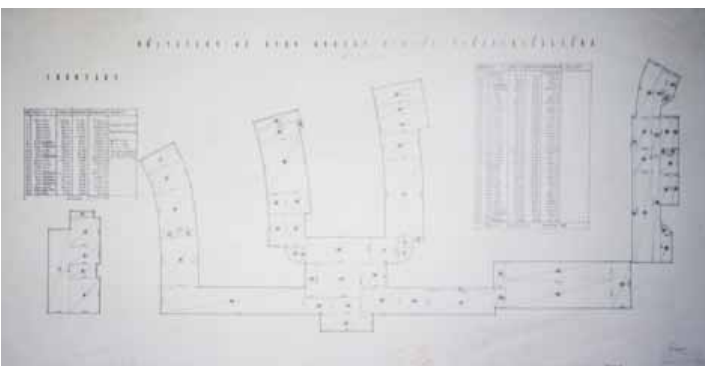

Jelzet: **103188**
 Eredeti jelzet: 75146
 Tervrajz, hallgatói rajz, fotó: T
 Objektum: O.T.B.A. Horthy Miklós Gyógyszertár szerkezeti alaprajza
 Megnevezés: Pályaterv az O.T.B.A. Horthy Miklós
 gyógyszerészeti. Idomterv.
 Helység: [Budapest]
 Cím: [Kútvolgyi út]
 Hrsz: n.a.
 Szerzőségi közlés: Rados Jenő
 Szignó: jobbra lent
 Keltezés: [1934]
 Hordozó: pausz, papír
 Technika: tus
 Lépték: 1:200
 Méret: 65x119,7 cm
 Állapot: sérült
 Hagyaték: Rados Jenő
 Megjegyzés: I. díjas pályázati terv, 15. sz
 103181-103191-ig összetartozó anyag

**Jelzet: 103189**

Eredeti jelzet: n.a.

Tervrajz, hallgatói rajz, fotó: T

Objektum: O.T.B.A. Horthy Miklós Gyógyintézet

Megnevezés: Pályaterv az O.T.B.A. Horthy Miklós gyógyintézetére. I. emelet.

Helység: [Budapest]

Cím: [Kútvölgyi út]

Hrsz: n.a.

Szerzőségi közlés: Rados Jenő

Szignó: jobbra lent

Keltezés: [1934]

Hordozó: pausz, papír

Technika: tus, ceruza

Lépték: 1:200

Méret: 65x119,5 cm

Állapot: sérült

Hagyaték: Rados Jenő

Megjegyzés: I. díjas pályázati terv, 15. sz

103181-103191-ig összetartozó anyag

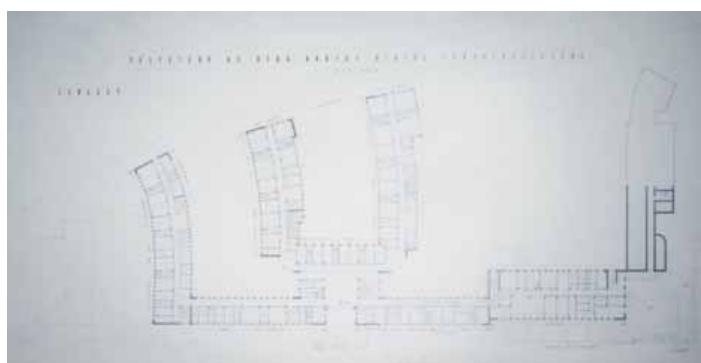
**Jelzet: 103190**

Eredeti jelzet: 75144

Tervrajz, hallgatói rajz, fotó: T

Objektum: O.T.B.A. Horthy Miklós Gyógyintézet

Megnevezés: Pályaterv az O.T.B.A. Horthy Miklós gyógyintézetére. IV. emelet.

Helység: [Budapest]

Cím: [Kútvölgyi út]

Hrsz: n.a.

Szerzőségi közlés: Rados Jenő

Szignó: jobbra lent

Keltezés: [1934]

Hordozó: pausz, papír

Technika: tus, ceruza

Lépték: 1:200

Méret: 65x118,5 cm

Állapot: sérült

Hagyaték: Rados Jenő

Megjegyzés: I. díjas pályázati terv, 15. sz

103181-103191-ig összetartozó anyag

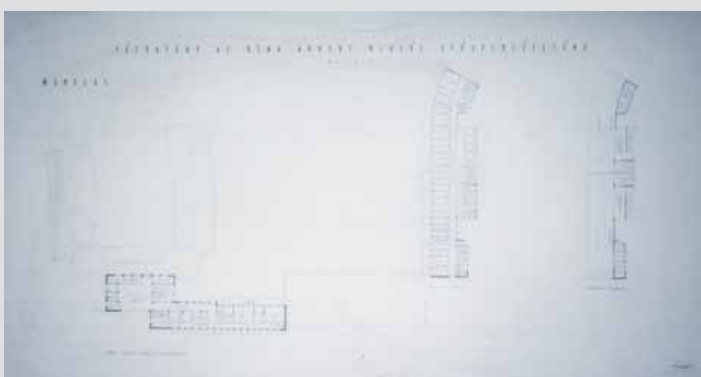
**Jelzet: 103191**

Eredeti jelzet: 75145

Tervrajz, hallgatói rajz, fotó: T

Objektum: O.T.B.A. Horthy Miklós Gyógyintézet alagsori alaprajza

Megnevezés: Pályaterv az O.T.B.A. Horthy Miklós gyógyintézetére. Alagsor.

Helység: [Budapest]

Cím: [Kútvölgyi út]

Hrsz: n.a.

Szerzőségi közlés: Rados Jenő

Szignó: jobbra lent

Keltezés: [1934]

Hordozó: pausz, papír

Technika: tus

Lépték: 1:200

Méret: 65x119,5 cm

Állapot: sérült

Hagyaték: Rados Jenő

Megjegyzés: I. díjas pályázati terv, 15. sz

103181-103191-ig összetartozó anyag

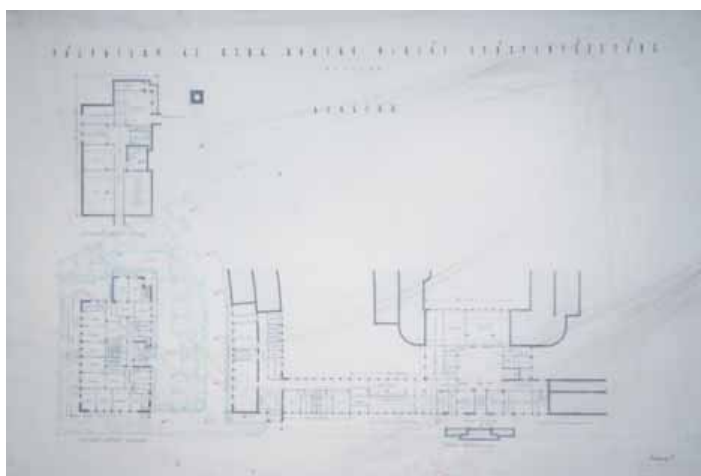

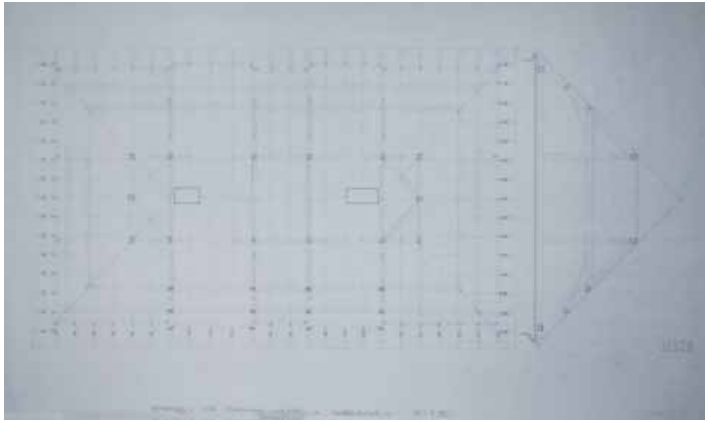

Jelzet: **103192**
 Eredeti jelzet: 38328
 Tervrajz, hallgatói rajz, fotó: T
 Objektum: Kőröshegyi volt Széchenyi kastély tetőalaprajza
 Megnevezés: Kőröshegy*volt Széchenyi-kastély*Tetőalaprajz
 Helység: Kőröshegy
 Cím: n.a.
 Hrsz: n.a.
 Szerzőségi közlés: n.a.
 Szignó: n.a.
 Keltezés: s.a.
 Hordozó: papír
 Technika: nyomtatás
 Lépték: 1:50
 Méret: 44,5x77,4 cm
 Állapot: jó
 Hagyaték: n.a.
 Megjegyzés: 103192-103196-ig összetartozó anyag

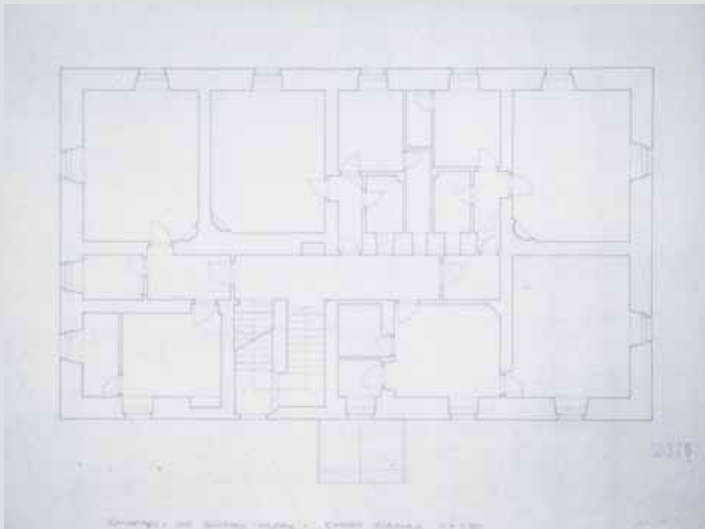

Jelzet: **103193**
 Eredeti jelzet: 38326
 Tervrajz, hallgatói rajz, fotó: T
 Objektum: Kőröshegyi volt Széchenyi kastély emeleti alaprajza
 Megnevezés: Kőröshegy*volt Széchenyi-kastély*Emeleti alaprajz
 Helység: Kőröshegy
 Cím: n.a.
 Hrsz: n.a.
 Szerzőségi közlés: n.a.
 Szignó: n.a.
 Keltezés: s.a.
 Hordozó: papír
 Technika: nyomtatás
 Lépték: 1:50
 Méret: 44,1x61,5 cm
 Állapot: jó
 Hagyaték: n.a.
 Megjegyzés: 103192-103196-ig összetartozó anyag

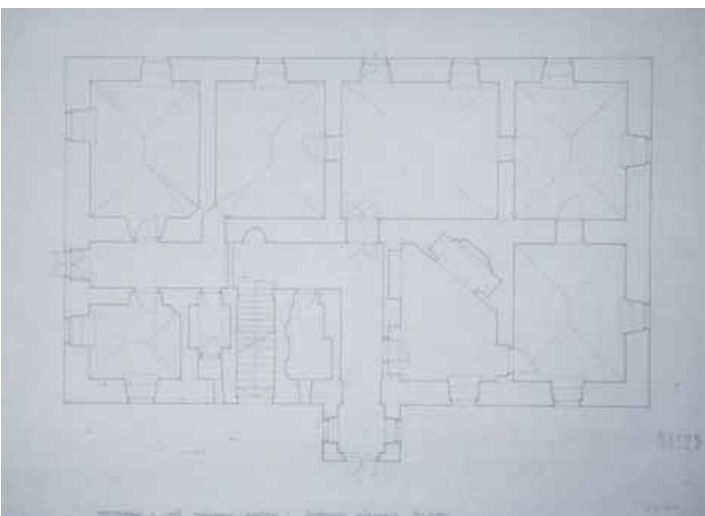

Jelzet: **103194**
 Eredeti jelzet: 38325
 Tervrajz, hallgatói rajz, fotó: T
 Objektum: Kőröshegyi volt Széchenyi kastély földszinti alaprajza
 Megnevezés: Kőröshegy*volt Széchenyi-kastély*földszinti alaprajz
 Helység: Kőröshegy
 Cím: n.a.
 Hrsz: n.a.
 Szerzőségi közlés: n.a.
 Szignó: n.a.
 Keltezés: s.a.
 Hordozó: papír
 Technika: nyomtatás
 Lépték: 1:50
 Méret: 44,4x61,2 cm
 Állapot: sérült
 Hagyaték: n.a.
 Megjegyzés: 103192-103196-ig összetartozó anyag

**Jelzet: 103195**

Eredeti jelzet: 38324

Tervrajz, hallgatói rajz, fotó: T

Objektum: Kőröshegyi volt Széchenyi kastély pince alaprajza

Megnevezés: Kőröshegy*volt Széchenyi-kastély* Pincealaprész

Helység: Kőröshegy

Cím: n.a.

Hrsz: n.a.

Szerzőségi közlés: n.a.

Szignó: n.a.

Keltezés: s.a.

Hordozó: papír

Technika: nyomtatás

Lépték: 1:50

Méret: 42,5x58,2 cm

Állapot: jó

Hagyaték: n.a.

Megjegyzés: 103192-103196-ig összetartozó anyag

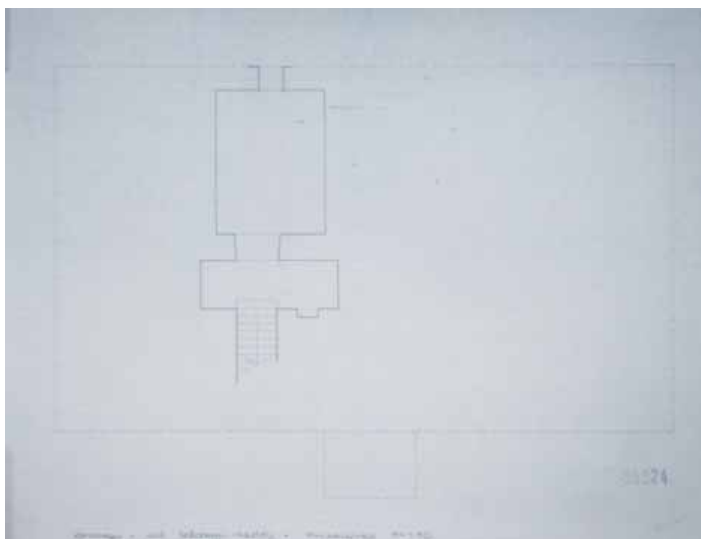
**Jelzet: 103196**

Eredeti jelzet: 38327

Tervrajz, hallgatói rajz, fotó: T

Objektum: Kőröshegyi volt Széchenyi kastély metszete

Megnevezés: Kőröshegy*volt Szechenyi-kastély*metszet

Helység: Kőröshegy

Cím: n.a.

Hrsz: n.a.

Szerzőségi közlés: n.a.

Szignó: n.a.

Keltezés: s.a.

Hordozó: papír

Technika: nyomtatás

Lépték: 1:50

Méret: 50,5x43,9 cm

Állapot: jó

Hagyaték: n.a.

Megjegyzés: 103192-103196-ig összetartozó anyag

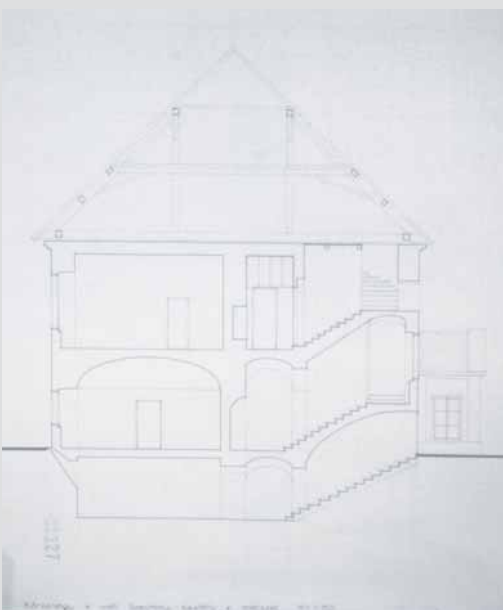
**Jelzet: 103197**

Eredeti jelzet: n.a.

Tervrajz, hallgatói rajz, fotó: T

Objektum: Templom alaprajza

Megnevezés: n.a.

Helység: n.a.

Cím: n.a.

Hrsz: n.a.

Szerzőségi közlés: n.a.

Szignó: n.a.

Keltezés: s.a.

Hordozó: pausz

Technika: tus

Lépték: n.a.

Méret: 20,8x29,3 cm

Állapot: sérült

Hagyaték: n.a.

Megjegyzés: 103197-103201-ig összetartozó anyag

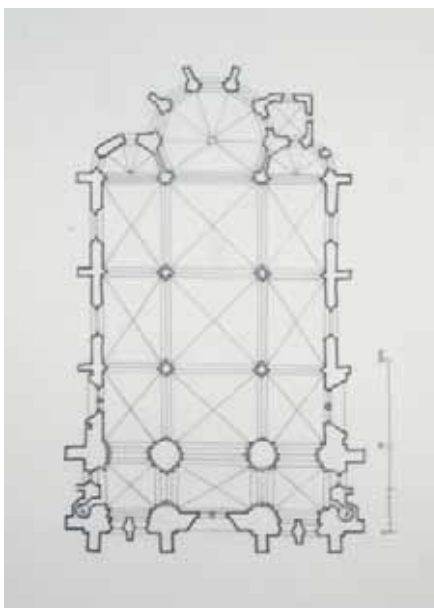

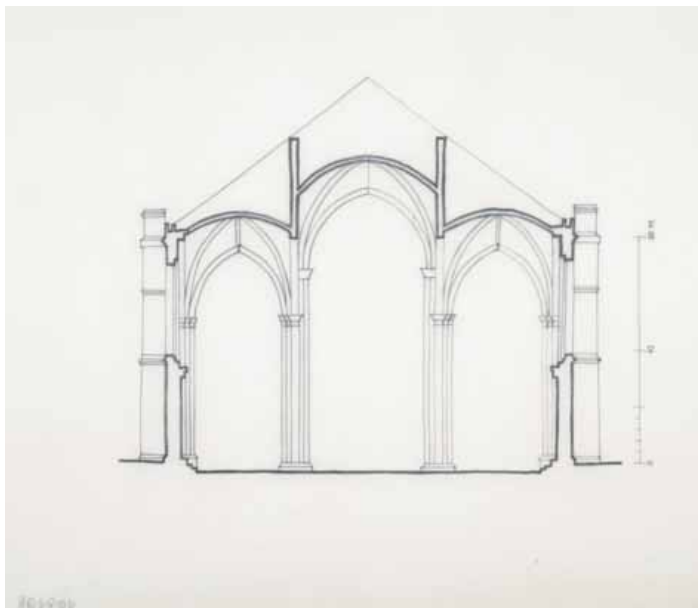

Jelzet: **103198**
 Eredeti jelzet: n.a.
 Tervrajz, hallgatói rajz, fotó: T
 Objektum: Templom metszete
 Megnevezés: n.a.
 Helység: n.a.
 Cím: n.a.
 Hrsz: n.a.
 Szerzőségi közlés: n.a.
 Szignó: n.a.
 Keltezés: s.a.
 Hordozó: pausz
 Technika: tus
 Lépték: n.a.
 Méret: 17,5x20,8 cm
 Állapot: sérült
 Hagyaték: n.a.
 Megjegyzés: 103197-103201-ig összetartozó anyag

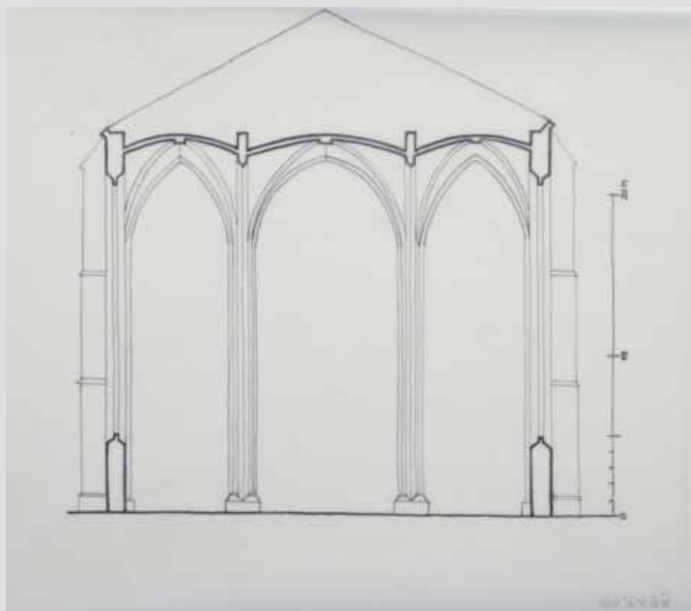

Jelzet: **103199**
 Eredeti jelzet: n.a.
 Tervrajz, hallgatói rajz, fotó: T
 Objektum: Templom metszete
 Megnevezés: n.a.
 Helység: n.a.
 Cím: n.a.
 Hrsz: n.a.
 Szerzőségi közlés: n.a.
 Szignó: n.a.
 Keltezés: s.a.
 Hordozó: pausz
 Technika: tus
 Lépték: n.a.
 Méret: 15,8x20,8 cm
 Állapot: sérült
 Hagyaték: n.a.
 Megjegyzés: 103197-103201-ig összetartozó anyag

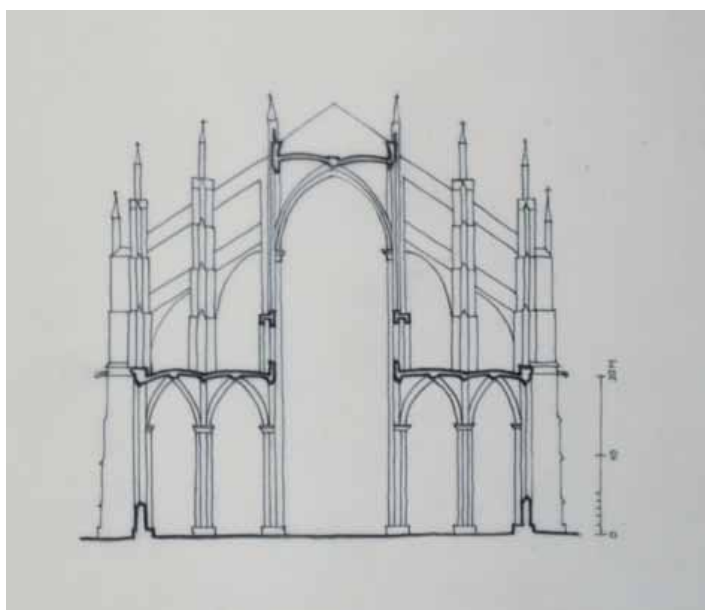

Jelzet: **103200**
 Eredeti jelzet: n.a.
 Tervrajz, hallgatói rajz, fotó: T
 Objektum: Templom metszete
 Megnevezés: n.a.
 Helység: n.a.
 Cím: n.a.
 Hrsz: n.a.
 Szerzőségi közlés: n.a.
 Szignó: n.a.
 Keltezés: s.a.
 Hordozó: pausz
 Technika: tus
 Lépték: n.a.
 Méret: 29,2x20 cm
 Állapot: jó
 Hagyaték: n.a.
 Megjegyzés: 103197-103201-ig összetartozó anyag

**Jelzet: 103201**

Eredeti jelzet: n.a.

Tervrajz, hallgatói rajz, fotó: T

Objektum: Templom metszete

Megnevezés: n.a.

Helység: n.a.

Cím: n.a.

Hrsz: n.a.

Szerzőségi közlés: n.a.

Szignó: n.a.

Keltezés: s.a.

Hordozó: pausz

Technika: tus

Lépték: n.a.

Méret: 21x28,5 cm

Állapot: sérült

Hagyaték: n.a.

Megjegyzés: 103197-103201-ig összetartozó anyag

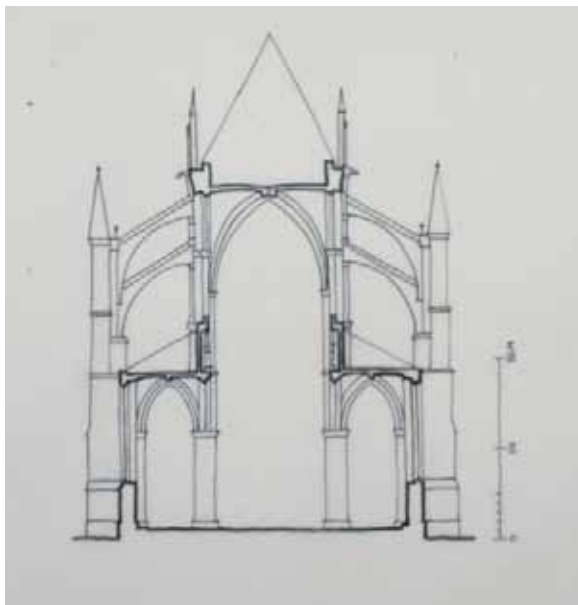
**Jelzet: 103202**

Eredeti jelzet: n.a.

Tervrajz, hallgatói rajz, fotó: T

Objektum: Lakóház főpárkány metszete és falkiképzése

Megnevezés: Főpárkány metszete és falkiképzés

Helység: Székesfehérvár

Cím: Lakatos utca 12.

Hrsz: n.a.

Szerzőségi közlés: Zobelné

Szignó: n.a.

Keltezés: 1957.09.16.

Hordozó: pausz

Technika: tus

Lépték: 1:50

Méret: 36x42 cm

Állapot: jó

Hagyaték: Rados Jenő

Megjegyzés: Szignó jobbra lent: Rados Jenő

103202-103222-ig összetartozó anyag

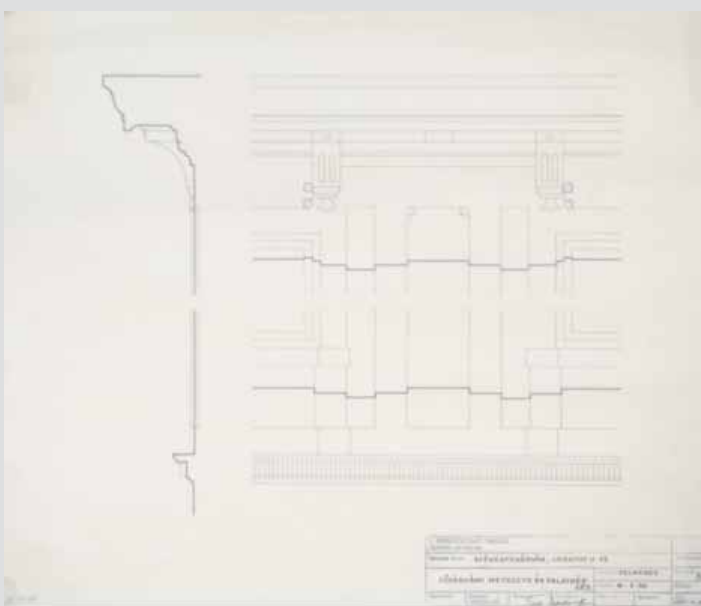
**Jelzet: 103203**

Eredeti jelzet: n.a.

Tervrajz, hallgatói rajz, fotó: T

Objektum: Lakóház oldalhomlokzata

Megnevezés: Oldalhomlokzat

Helység: Székesfehérvár

Cím: Lakatos utca 12.

Hrsz: n.a.

Szerzőségi közlés: Zobelné

Szignó: n.a.

Keltezés: 1957.09.16.

Hordozó: pausz

Technika: tus

Lépték: 1:50

Méret: 30,3x42,6 cm

Állapot: jó

Hagyaték: Rados Jenő

Megjegyzés: Szignó jobbra lent: Rados Jenő

103202-103222-ig összetartozó anyag



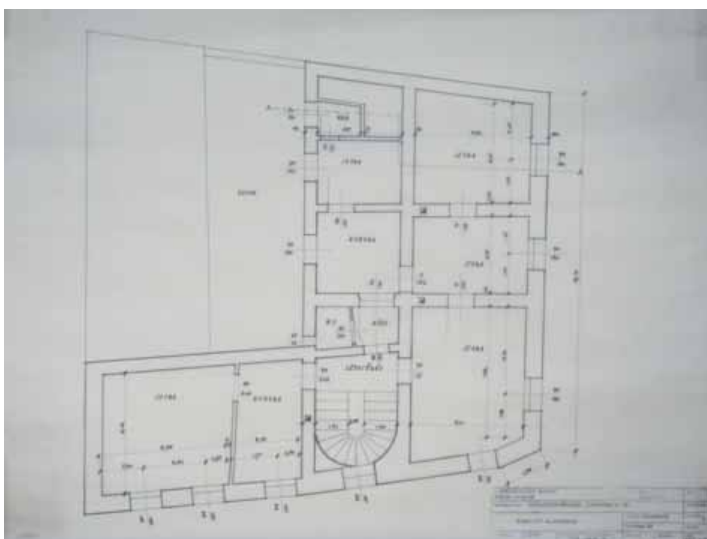

Jelzet: **103204**
 Eredeti jelzet: n.a.
 Tervrajz, hallgatói rajz, fotó: T
 Objektum: Lakóház emeleti alaprajz
 Megnevezés: Emeleti alaprajz
 Helység: Székesfehérvár
 Cím: Lakatos utca 12.
 Hrsz: n.a.
 Szerzőségi közlés: n.a.
 Szignó: n.a.
 Keltezés: 1957.09.16.
 Hordozó: pausz
 Technika: tus
 Lépték: 1:50
 Méret: 40,8x53,6 cm
 Állapot: sérült
 Hagyaték: Rados Jenő
 Megjegyzés: Szignó jobbra lent: Rados Jenő
 103202-103222-ig összetartozó anyag



Jelzet: **103205**
 Eredeti jelzet: n.a.
 Tervrajz, hallgatói rajz, fotó: T
 Objektum: Lakóház metszete
 Megnevezés: Metszet, terv.
 Helység: Székesfehérvár
 Cím: Bástya utca 4.
 Hrsz: n.a.
 Szerzőségi közlés: Azonosítatlan szignó
 Szignó: n.a.
 Keltezés: s.a.
 Hordozó: pausz
 Technika: tus
 Lépték: 1:50
 Méret: 37,3x46,5 cm
 Állapot: sérült
 Hagyaték: Rados Jenő
 Megjegyzés: Szignó jobbra lent: Rados Jenő
 103202-103222-ig összetartozó anyag



Jelzet: **103206**
 Eredeti jelzet: n.a.
 Tervrajz, hallgatói rajz, fotó: T
 Objektum: Lakóház homlokzata
 Megnevezés: Udvari homlokzat, terv.
 Helység: Székesfehérvár
 Cím: Bástya utca 4.
 Hrsz: n.a.
 Szerzőségi közlés: Ujváry Rudolf
 Szignó: n.a.
 Keltezés: s.a.
 Hordozó: pausz
 Technika: tus
 Lépték: 1:50
 Méret: 38x46,5 cm
 Állapot: jó
 Hagyaték: Rados Jenő
 Megjegyzés: Szignó jobbra lent: Rados Jenő
 103202-103222-ig összetartozó anyag

**Jelzet: 103207**

Eredeti jelzet: n.a.

Tervrajz, hallgatói rajz, fotó: T

Objektum: Lakóház emeleti alaprajza

Megnevezés: Emeleti alaprajz, felmérés

Helység: Székesfehérvár

Cím: Bástya utca 4.

Hrsz: n.a.

Szerzőségi közlés: Azonosítatlan szignó

Szignó: n.a.

Keltezés: s.a.

Hordozó: pausz

Technika: tus

Lépték: 1:50

Méret: 37,4x46,5 cm

Állapot: sérült

Hagyaték: Rados Jenő

Megjegyzés: Szignó jobbra lent: Rados Jenő

103202-103222-ig összetartozó anyag

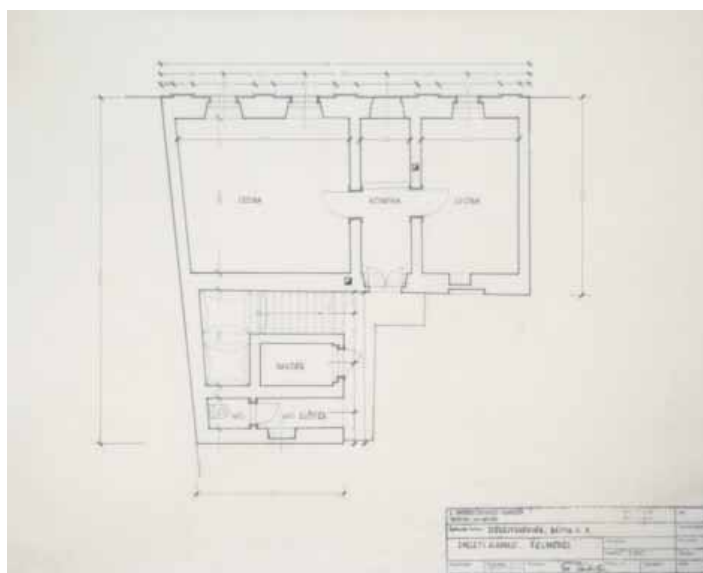
**Jelzet: 103208**

Eredeti jelzet: n.a.

Tervrajz, hallgatói rajz, fotó: T

Objektum: Lakóház földszinti alaprajza

Megnevezés: Földszinti alaprajz, felmérés

Helység: Székesfehérvár

Cím: Bástya utca 4.

Hrsz: n.a.

Szerzőségi közlés: Ujváry Rudolf

Szignó: n.a.

Keltezés: s.a.

Hordozó: pausz

Technika: tus

Lépték: 1:50

Méret: 37,4x46 cm

Állapot: sérült

Hagyaték: Rados Jenő

Megjegyzés: Szignó jobbra lent: Rados Jenő

103202-103222-ig összetartozó anyag

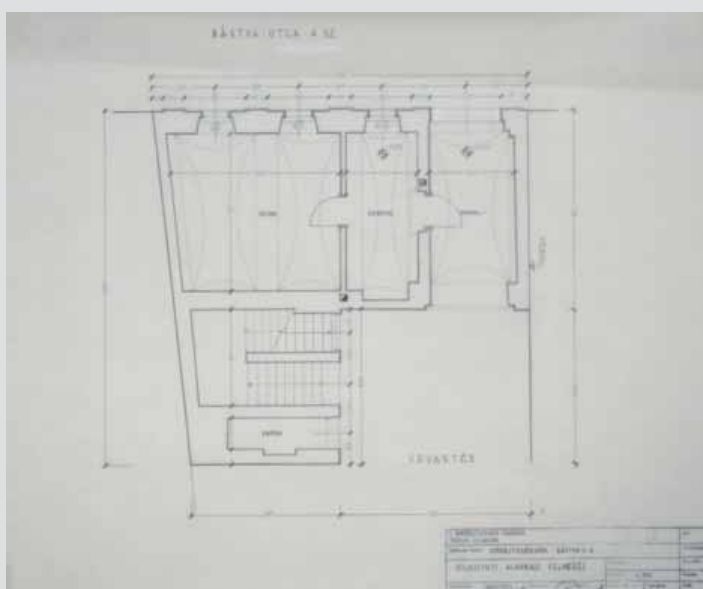
**Jelzet: 103209**

Eredeti jelzet: n.a.

Tervrajz, hallgatói rajz, fotó: T

Objektum: Lakóház metszete

Megnevezés: A-A metszet

Helység: Székesfehérvár

Cím: Lakatos utca 12.

Hrsz: n.a.

Szerzőségi közlés: Zobelné

Szignó: n.a.

Keltezés: 1957.09.16.

Hordozó: pausz

Technika: tus

Lépték: 1:50

Méret: 36,5x42,9 cm

Állapot: jó

Hagyaték: Rados Jenő

Megjegyzés: Szignó jobbra lent: Rados Jenő

103202-103222-ig összetartozó anyag

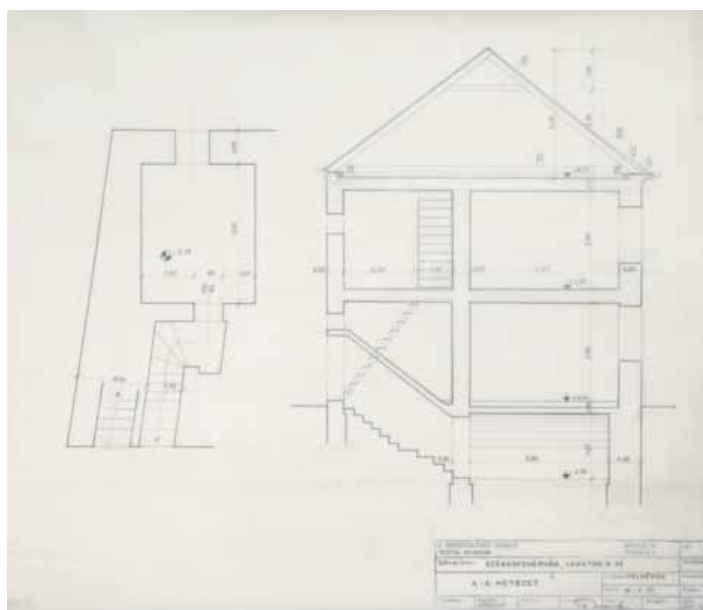



Jelzet: **103210**
 Eredeti jelzet: n.a.
 Tervrajz, hallgatói rajz, fotó: T
 Objektum: Lakóház metszete
 Megnevezés: Lépcsőházi metszet
 Helység: Székesfehérvár
 Cím: Vasvári Pál utca 1.
 Hrsz: n.a.
 Szerzőségi közlés: Zobelné
 Szignó: n.a.
 Keltezés: 1956.04.17.
 Hordozó: pausz
 Technika: tus
 Lépték: 1:50
 Méret: 41,7x34,9 cm
 Állapot: sérült
 Hagyaték: Rados Jenő
 Megjegyzés: Szignó jobbra lent: Rados Jenő
 103202-103222-ig összetartozó anyag



Jelzet: **103211**
 Eredeti jelzet: n.a.
 Tervrajz, hallgatói rajz, fotó: T
 Objektum: Lakóház homlokzata
 Megnevezés: Utcai homlokzat II. (Vasvári P. u.)
 Helység: Székesfehérvár
 Cím: Vasvári Pál utca 1.
 Hrsz: n.a.
 Szerzőségi közlés: Zobelné
 Szignó: n.a.
 Keltezés: 1956.04.17.
 Hordozó: pausz
 Technika: tus
 Lépték: 1:50
 Méret: 41,6x68,2 cm
 Állapot: sérült
 Hagyaték: Rados Jenő
 Megjegyzés: Szignó jobbra lent: Rados Jenő
 103202-103222-ig összetartozó anyag



Jelzet: **103212**
 Eredeti jelzet: n.a.
 Tervrajz, hallgatói rajz, fotó: T
 Objektum: Lakóház homlokzata
 Megnevezés: Utcai homlokzat I. (Táncsics u.)
 Helység: Székesfehérvár
 Cím: Vasvári Pál utca 1.
 Hrsz: n.a.
 Szerzőségi közlés: Zobelné
 Szignó: n.a.
 Keltezés: 1956.04.17.
 Hordozó: pausz
 Technika: tus
 Lépték: 1:50
 Méret: 41,9x68,3 cm
 Állapot: sérült
 Hagyaték: Rados Jenő
 Megjegyzés: Szignó jobbra lent: Rados Jenő
 103202-103222-ig összetartozó anyag



Jelzet: **103213**

Eredeti jelzet: n.a.

Tervrajz, hallgatói rajz, fotó: T

Objektum: Lakóház pincszinti és földszinti alaprajza

Megnevezés: Pince és földszinti alaprajz.

Helység: Székesfehérvár

Cím: Vasvári Pál utca 1.

Hrsz: n.a.

Szerzőségi közlés: Zobelné

Szignó: n.a.

Keltezés: s.a.

Hordozó: pausz

Technika: tus

Lépték: 1:50

Méret: 41,4x67,5 cm

Állapot: sérült

Hagyaték: Rados Jenő

Megjegyzés: Szignó jobbra lent: Rados Jenő

103202-103222-ig összetartozó anyag

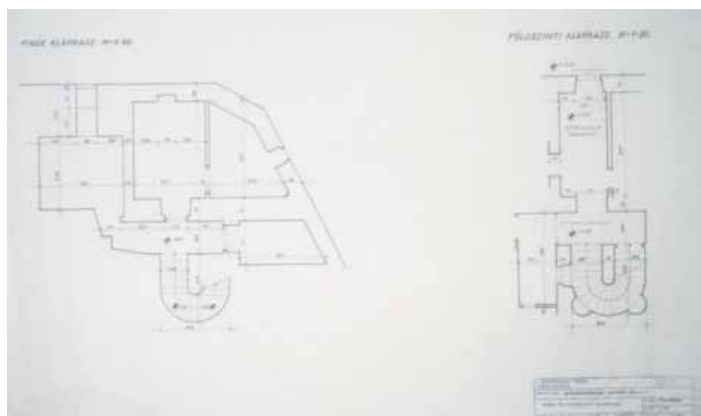

Jelzet: **103214**

Eredeti jelzet: n.a.

Tervrajz, hallgatói rajz, fotó: T

Objektum: Lakóház földszinti alaprajza

Megnevezés: Földszinti alaprajz.

Helység: Székesfehérvár

Cím: Lakatos utca 12.

Hrsz: n.a.

Szerzőségi közlés: [Zobelné]

Szignó: n.a.

Keltezés: 1957.09.16.

Hordozó: pausz

Technika: tus

Lépték: 1:50

Méret: 41,2x53 cm

Állapot: sérült

Hagyaték: Rados Jenő

Megjegyzés: Szignó jobbra lent: Rados Jenő

103202-103222-ig összetartozó anyag

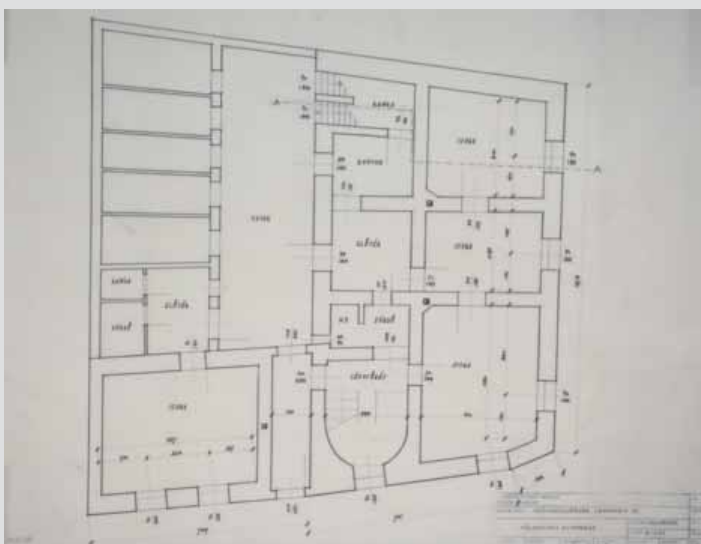

Jelzet: **103215**

Eredeti jelzet: n.a.

Tervrajz, hallgatói rajz, fotó: T

Objektum: Lakóház homlokzata

Megnevezés: Főhomlokzat

Helység: Székesfehérvár

Cím: Lakatos utca 12.

Hrsz: n.a.

Szerzőségi közlés: Zobelné

Szignó: n.a.

Keltezés: 1957.09.16.

Hordozó: pausz

Technika: tus

Lépték: 1:50

Méret: 30,1x51,9 cm

Állapot: sérült

Hagyaték: Rados Jenő

Megjegyzés: Szignó jobbra lent: Rados Jenő

103202-103222-ig összetartozó anyag



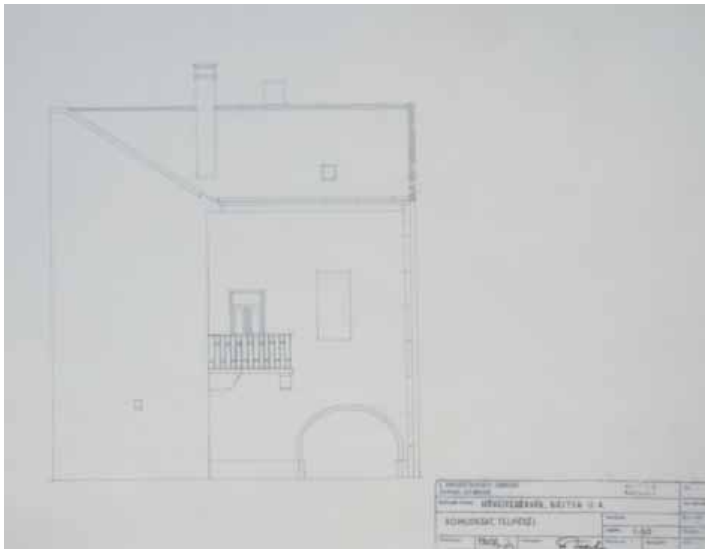

Jelzet: **103216**
 Eredeti jelzet: n.a.
 Tervrajz, hallgatói rajz, fotó: T
 Objektum: Lakóház homlokzata
 Megnevezés: Homlokzat, felmérés.
 Helység: Székesfehérvár
 Cím: Bástya utca 4.
 Hrsz: n.a.
 Szerzőségi közlés: Azonosítatlan szignó
 Szignó: n.a.
 Keltezés: s.a.
 Hordozó: pausz
 Technika: tus
 Lépték: 1:50
 Méret: 37,9x46,3 cm
 Állapot: sérült
 Hagyaték: Rados Jenő
 Megjegyzés: Szignó jobbra lent: Rados Jenő
 103202-103222-ig összetartozó anyag



Jelzet: **103217**
 Eredeti jelzet: n.a.
 Tervrajz, hallgatói rajz, fotó: T
 Objektum: Lakóház metszete
 Megnevezés: Metszet, felmérés
 Helység: Székesfehérvár
 Cím: Bástya utca 4.
 Hrsz: n.a.
 Szerzőségi közlés: Azonosítatlan szignó
 Szignó: n.a.
 Keltezés: s.a.
 Hordozó: pausz
 Technika: tus
 Lépték: 1:50
 Méret: 37,4x46,4 cm
 Állapot: sérült
 Hagyaték: Rados Jenő
 Megjegyzés: Szignó jobbra lent: Rados Jenő
 103202-103222-ig összetartozó anyag

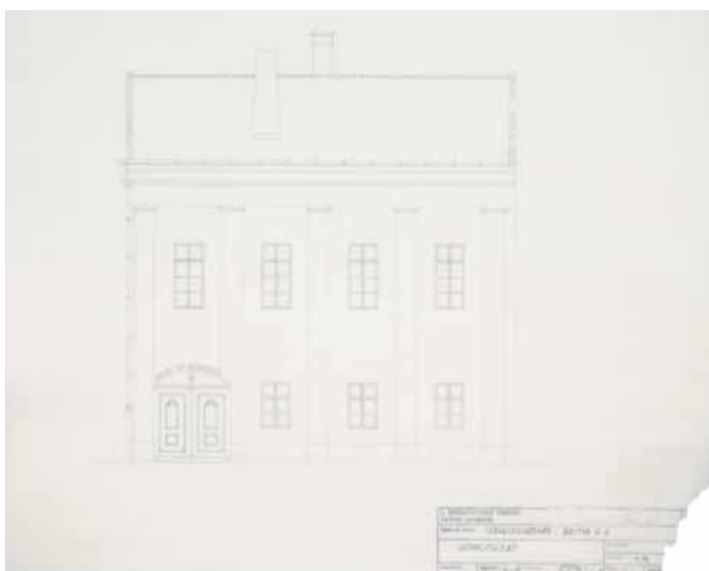

Jelzet: **103218**
 Eredeti jelzet: n.a.
 Tervrajz, hallgatói rajz, fotó: T
 Objektum: Lakóház homlokzata
 Megnevezés: Homlokzat
 Helység: Székesfehérvár
 Cím: Bástya utca 4.
 Hrsz: n.a.
 Szerzőségi közlés: Ujváry Rudolf
 Szignó: n.a.
 Keltezés: s.a.
 Hordozó: pausz
 Technika: tus
 Lépték: [1:50]
 Méret: 37,7x46,3 cm
 Állapot: rossz
 Hagyaték: Rados Jenő
 Megjegyzés: Szignó jobbra lent: Rados Jenő
 103202-103222-ig összetartozó anyag

**Jelzet: 103219**

Eredeti jelzet: n.a.

Tervrajz, hallgatói rajz, fotó: T

Objektum: Lakóház homlokzata

Megnevezés: Homlokzatterv

Helység: Székesfehérvár

Cím: Bástya utca 4.

Hrsz: n.a.

Szerzőségi közlés: Ujváry Rudolf

Szigó: n.a.

Keltezés: s.a.

Hordozó: pausz

Technika: tus

Lépték: 1:50

Méret: 37,6x46,4 cm

Állapot: sérült

Hagyaték: Rados Jenő

Megjegyzés: Szigó jobbra lent: Rados Jenő

103202-103222-ig összetartozó anyag

**Jelzet: 103220**

Eredeti jelzet: n.a.

Tervrajz, hallgatói rajz, fotó: T

Objektum: Lakóház homlokzata

Megnevezés: Udvari homlokzat.

Helység: Székesfehérvár

Cím: Bástya utca 4.

Hrsz: n.a.

Szerzőségi közlés: n.a.

Szigó: n.a.

Keltezés: s.a.

Hordozó: papír

Technika: ceruza

Lépték: [1:50]

Méret: 37,5x49,3 cm

Állapot: sérült

Hagyaték: Rados Jenő

Megjegyzés: 103202-103222-ig összetartozó anyag

**Jelzet: 103221**

Eredeti jelzet: n.a.

Tervrajz, hallgatói rajz, fotó: T

Objektum: Lakóház földszinti alaprajza

Megnevezés: Földszinti alaprajz

Helység: Székesfehérvár

Cím: Bástya utca 4.

Hrsz: n.a.

Szerzőségi közlés: n.a.

Szigó: n.a.

Keltezés: s.a.

Hordozó: papír

Technika: ceruza

Lépték: 1:50

Méret: 37,5x49,5 cm

Állapot: sérült

Hagyaték: Rados Jenő

Megjegyzés: 103202-103222-ig összetartozó anyag

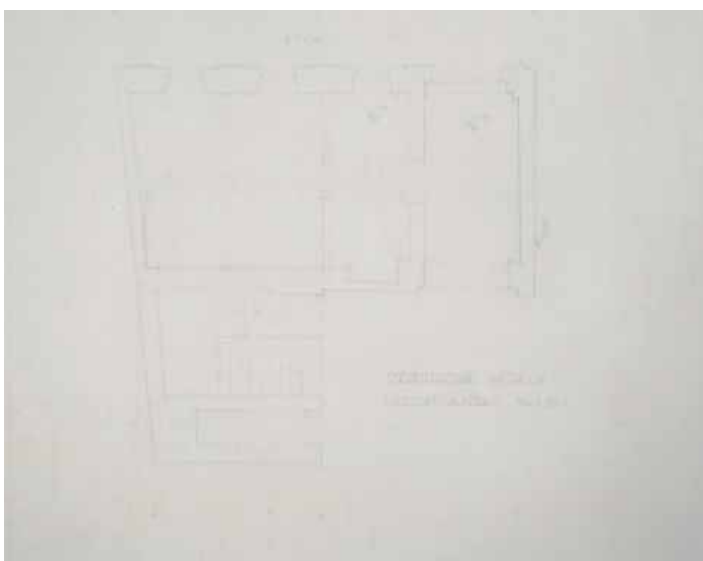



Jelzet: **103222**
 Eredeti jelzet: n.a.
 Tervrajz, hallgatói rajz, fotó: T
 Objektum: Lakóház emeleti alaprajz
 Megnevezés: Emeleti alaprajz.
 Helység: Székesfehérvár
 Cím: Bástya utca 4.
 Hrsz: n.a.
 Szerzőségi közlés: n.a.
 Szignó: n.a.
 Keltezés: s.a.
 Hordozó: papír
 Technika: ceruza
 Lépték: 1:50
 Méret: 37,5x49,5 cm
 Állapot: sérült
 Hagyaték: Rados Jenő
 Megjegyzés: 103202-103222-ig összetartozó anyag

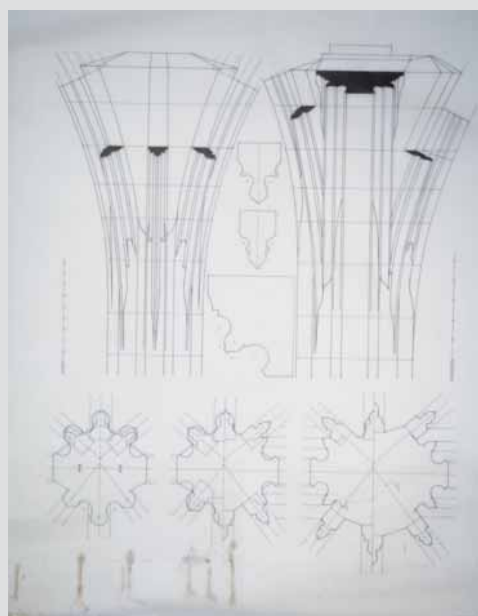

Jelzet: **103223**
 Eredeti jelzet: n.a.
 Tervrajz, hallgatói rajz, fotó: T
 Objektum: Gótikus boltozat szerkezeti részletei
 Megnevezés: Gótikus bolt. szerkezeti részletei
 Helység: n.a.
 Cím: n.a.
 Hrsz: n.a.
 Szerzőségi közlés: Sódor Alajos (?)
 Szignó: jobbra fent
 Keltezés: s.a.
 Hordozó: pausz
 Technika: tus
 Lépték: 1:50
 Méret: 64,5x52,2 cm
 Állapot: sérült
 Hagyaték: Sódor Alajos
 Megjegyzés:

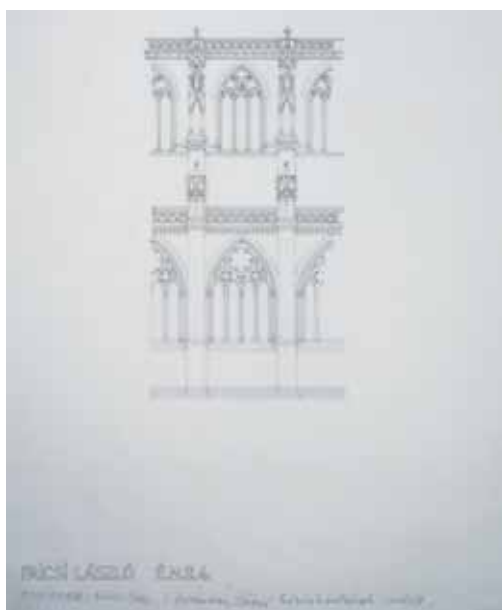

Jelzet: **103224**
 Eredeti jelzet: n.a.
 Tervrajz, hallgatói rajz, fotó: H
 Objektum: Freiburgi Münster homlokzatának részlete
 Megnevezés: Freiburg: Münster, A hosszház külső
 homlokzatának részlete
 Helység: Freiburg
 Cím: n.a.
 Hrsz: n.a.
 Szerzőségi közlés: Faicsi László
 Szignó: n.a.
 Keltezés: s.a.
 Hordozó: pausz
 Technika: tus
 Lépték: n.a.
 Méret: 60,2x41,7 cm
 Állapot: jó
 Hagyaték: n.a.
 Megjegyzés: Felirat balra lent: É.N.II.4



Jelzet: **103225**

Eredeti jelzet: n.a.

Tervrajz, hallgatói rajz, fotó: T

Objektum: Mérműves ablakok szerkesztése

Megnevezés: n.a.

Helység: n.a.

Cím: n.a.

Hrsz: n.a.

Szerzőségi közlés: n.a.

Szignó: n.a.

Keltezés: s.a.

Hordozó: pausz

Technika: tus

Lépték: n.a.

Méret: 44x43,7 cm

Állapot: sérült

Hagyaték: [Sódor Alajos]

Megjegyzés:

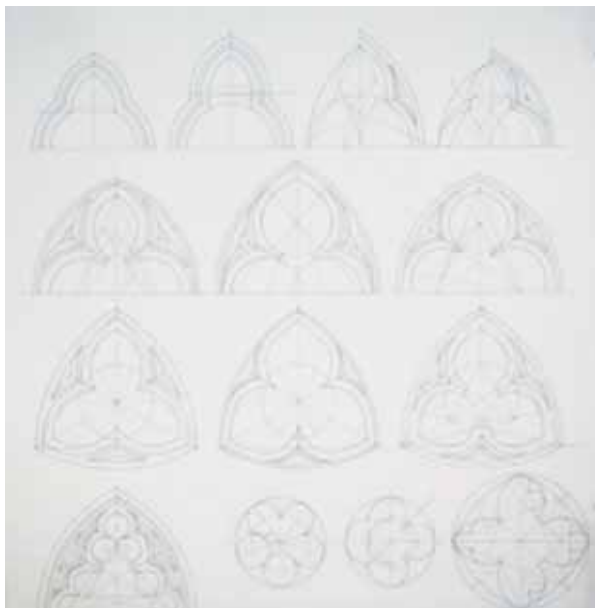

Jelzet: **103226**

Eredeti jelzet: n.a.

Tervrajz, hallgatói rajz, fotó: H

Objektum: Gótikus templom alaprajzi részlete, metszete

Megnevezés: n.a.

Helység: n.a.

Cím: n.a.

Hrsz: n.a.

Szerzőségi közlés: Hidy Monika

Szignó: n.a.

Keltezés: s.a.

Hordozó: pausz

Technika: tus

Lépték: n.a.

Méret: 71,3x45,2 cm

Állapot: sérült

Hagyaték: n.a.

Megjegyzés: Felirat jobbra lent: Il. 5.



Jelzet: **103227**

Eredeti jelzet: n.a.

Tervrajz, hallgatói rajz, fotó: H

Objektum: Gótikus kolostor helyszínrajza

Megnevezés: n.a.

Helység: n.a.

Cím: n.a.

Hrsz: n.a.

Szerzőségi közlés: n.a.

Szignó: n.a.

Keltezés: s.a.

Hordozó: pausz

Technika: tus

Lépték: n.a.

Méret: 42,7x45,2 cm

Állapot: sérült

Hagyaték: n.a.

Megjegyzés:





Jelzet: **103228**
 Eredeti jelzet: n.a.
 Tervrajz, hallgatói rajz, fotó: H
 Objektum: Mérműves rózsablak nézete
 Megnevezés: n.a.
 Helység: n.a.
 Cím: n.a.
 Hrsz: n.a.
 Szerzőségi közlés: n.a.
 Szignó: n.a.
 Keltezés: s.a.
 Hordozó: papír
 Technika: nyomat
 Lépték: n.a.
 Méret: 70,2x56 cm
 Állapot: sérült
 Hagyaték: n.a.
 Megjegyzés: 103228 és 103234-103235-ig
 összetartozó anyag

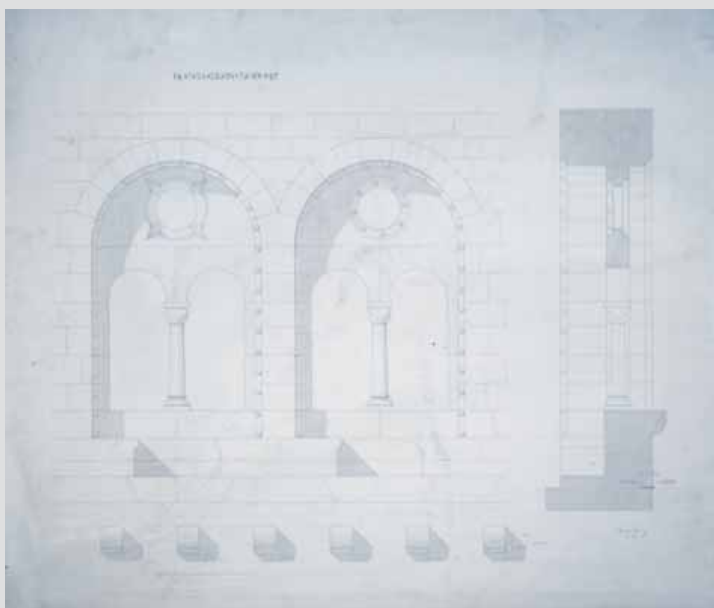

Jelzet: **103229**
 Eredeti jelzet: n.a.
 Tervrajz, hallgatói rajz, fotó: H
 Objektum: Román ablakcsoport nézete és metszete
 Megnevezés: Román ablak csoport
 Helység: n.a.
 Cím: n.a.
 Hrsz: n.a.
 Szerzőségi közlés: Sarlot János
 Szignó: n.a.
 Keltezés: s.a.
 Hordozó: papír
 Technika: tus
 Lépték: n.a.
 Méret: 59,4x71,3 cm
 Állapot: sérült
 Hagyaték: Schulek Frigyes
 Megjegyzés: Pecsét jobbra lent: Látta Schulek Frigyes tanár

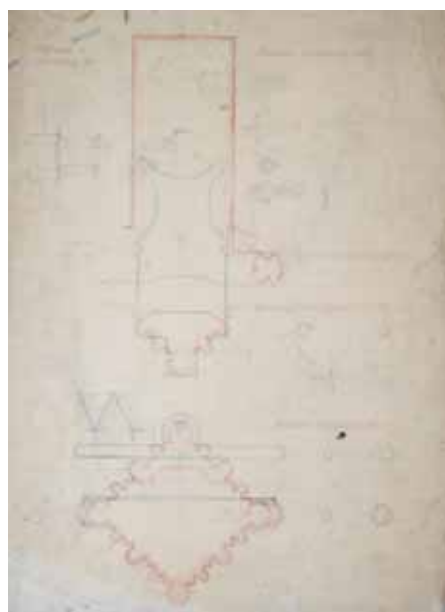

Jelzet: **103230**
 Eredeti jelzet: n.a.
 Tervrajz, hallgatói rajz, fotó: H
 Objektum: Strasbourg-i Münster pilléreinek alaprajzi metszetei
 Megnevezés: Münster zu Strassburg Grundriss Seitenschiffspfeiler
 Grundriss Hochschiffspfeiler
 Helység: Strasbourg
 Cím: n.a.
 Hrsz: n.a.
 Szerzőségi közlés: n.a.
 Szignó: n.a.
 Keltezés: s.a.
 Hordozó: papír
 Technika: tus, akvarell
 Lépték: 1:36
 Méret: 81,7x61 cm
 Állapot: rossz
 Hagyaték: n.a.
 Megjegyzés: 103230-103231-ig összetartozó anyag

Jelzet: 103231

Eredeti jelzet: n.a.

Tervrajz, hallgatói rajz, fotó: H

Objektum: Strasbourg-i Münster pilléreinek alaprajzi metszetei

Megnevezés: Münster zu Strassburg Grundriss Seitenschiffspfeiler

Grundriss Hochschiffspfeiler

Helység: Strasbourg

Cím: n.a.

Hrsz: n.a.

Szerzőségi közlés: Möller István (?)

Szigó: balra lent

Keltezés: s.a.

Hordozó: papír

Technika: tus, akvarell

Lépték: 1:36

Méret: 81,7x61 cm

Állapot: rossz

Hagyaték: Möller István (?)

Megjegyzés: 103230-103231-ig összetartozó anyag

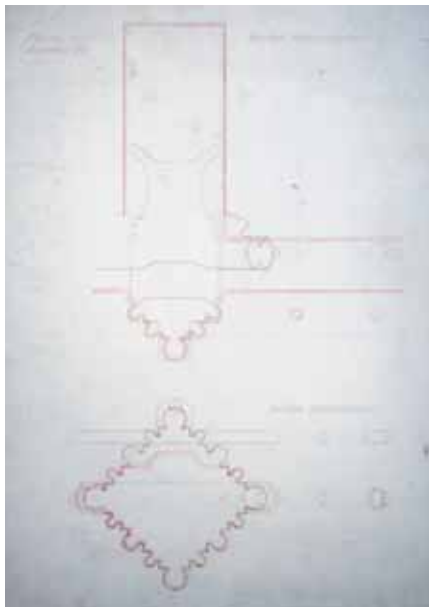
**Jelzet: 103232**

Eredeti jelzet: n.a.

Tervrajz, hallgatói rajz, fotó: H

Objektum: Sedlec-i kápolna főhomlokzata

Megnevezés: Allerheilige und Allerseelen-Kapelle

zu Sedletz in Böhmen

Helység: Sedlec

Cím: n.a.

Hrsz: n.a.

Szerzőségi közlés: n.a.

Szigó: n.a.

Keltezés: s.a.

Hordozó: papír

Technika: tus

Lépték: n.a.

Méret: 67,9x56,8 cm

Állapot: rossz

Hagyaték: n.a.

Megjegyzés:

**Jelzet: 103233**

Eredeti jelzet: n.a.

Tervrajz, hallgatói rajz, fotó: H

Objektum: Ókeresztény templom alaprajzok

Megnevezés: Ókeresztény templomok

Helység: n.a.

Cím: n.a.

Hrsz: n.a.

Szerzőségi közlés: Pácsónyi Béla

Szigó: n.a.

Keltezés: 1940.10.

Hordozó: papír

Technika: tus

Lépték: n.a.

Méret: 83,5x57,1 cm

Állapot: sérült

Hagyaték: n.a.

Megjegyzés:

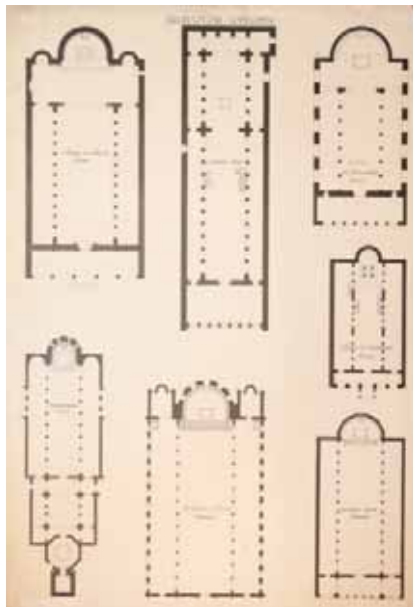



Jelzet: **103234**
 Eredeti jelzet: 75229
 Tervrajz, hallgatói rajz, fotó: H
 Objektum: Mérműves rózsablak nézete, szerkesztése
 Megnevezés: n.a.
 Helység: n.a.
 Cím: n.a.
 Hrsz: n.a.
 Szerzőségi közlés: Wossala Sándor
 Szignó: n.a.
 Keltezés: 1898.01.31.
 Hordozó: papír
 Technika: tus
 Lépték: n.a.
 Méret: 65,2x55 cm
 Állapot: sérült
 Hagyaték: n.a.
 Megjegyzés: 103228,103234-103235-ig összetartozó anyag



Jelzet: **103235**
 Eredeti jelzet: n.a.
 Tervrajz, hallgatói rajz, fotó: H
 Objektum: Mérműves rózsablak nézete
 Megnevezés: n.a.
 Helység: n.a.
 Cím: n.a.
 Hrsz: n.a.
 Szerzőségi közlés: n.a.
 Szignó: n.a.
 Keltezés: s.a.
 Hordozó: papír
 Technika: nyomat
 Lépték: n.a.
 Méret: 70,3x55,9 cm
 Állapot: sérült
 Hagyaték: n.a.
 Megjegyzés: Felirat balra lent: „Jertagrafia” Fellner Leo műszaki papírgyárából.
 103228 és 103234-103235-ig összetartozó anyag

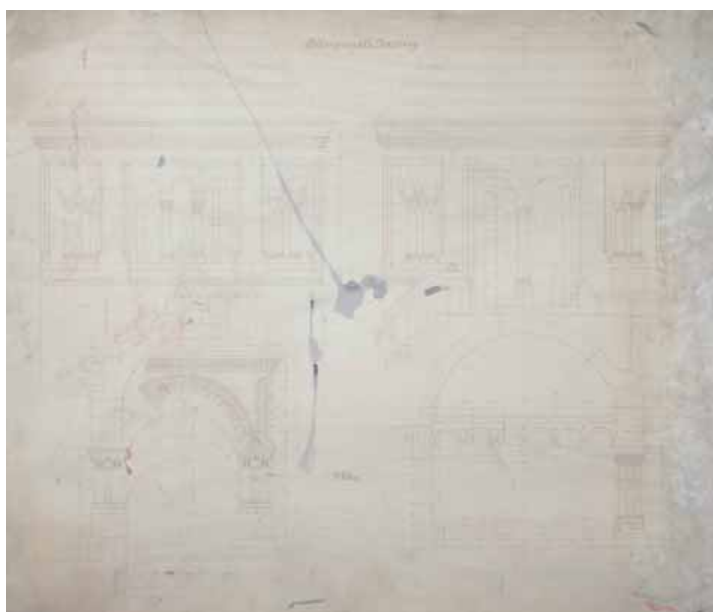

Jelzet: **103236**
 Eredeti jelzet: n.a.
 Tervrajz, hallgatói rajz, fotó: T
 Objektum: Halászbástya délnyugati tornyának homokzata
 Megnevezés: Délnyugati torony.
 Helység: [Budapest]
 Cím: n.a.
 Hrsz: n.a.
 Szerzőségi közlés: n.a.
 Szignó: n.a.
 Keltezés: s.a.
 Hordozó: papír
 Technika: nyomat
 Lépték: 1:20
 Méret: 61,3x72,1 cm
 Állapot: rossz
 Hagyaték: n.a.
 Megjegyzés:

Jelzet: 103237

Eredeti jelzet: n.a.

Tervrajz, hallgatói rajz, fotó: H

Objektum: Bruck-i kápolna alaprajza, metszete homlokzata

Megnevezés: Heiligenkreutzkapelle bei Bruck an der Mur

Helység: Bruck an der Mur

Cím: n.a.

Hrsz: n.a.

Szerzőségi közlés: n.a.

Szignó: n.a.

Keltezés: s.a.

Hordozó: papír

Technika: nyomtat

Lépték: n.a.

Méret: 55,3x74,5 cm

Állapot: sérült

Hagyaték: Steindl Imre

Megjegyzés: Felirat balra fent: Aufnahmen der Architekturschüler a. d. k k Academie d. bild. Künste zu Wien. 1862.

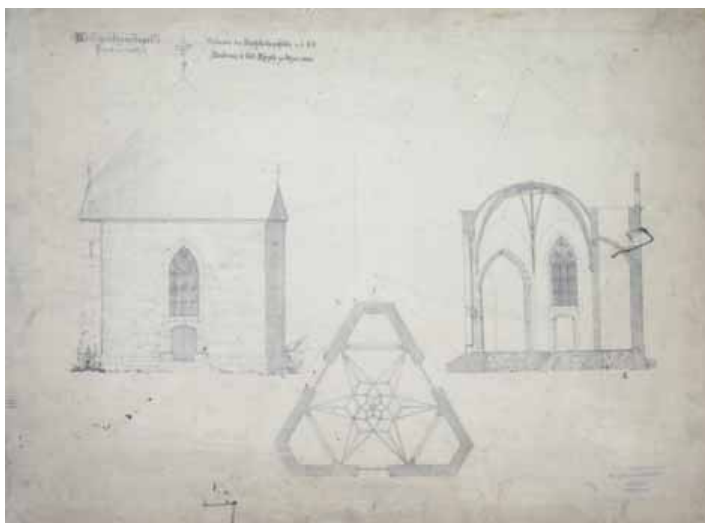
**Jelzet: 103238**

Eredeti jelzet: 75266

Tervrajz, hallgatói rajz, fotó: H

Objektum: Hainburg-i fényoszlop rajzai

Megnevezés: Ewiges Licht Hainburg

Helység: Hainburg

Cím: n.a.

Hrsz: n.a.

Szerzőségi közlés: n.a.

Szignó: n.a.

Keltezés: s.a.

Hordozó: papír

Technika: tus

Lépték: n.a.

Méret: 51,5x52,8 cm

Állapot: rossz

Hagyaték: n.a.

Megjegyzés: 103238-103239-ig összetartozó anyag

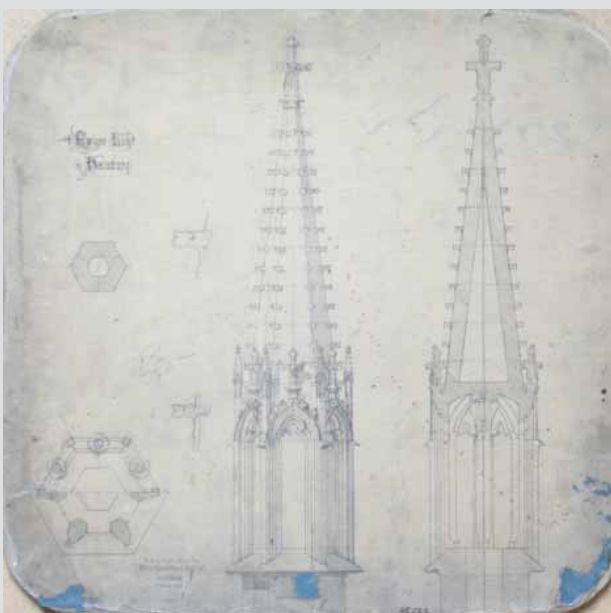
**Jelzet: 103239**

Eredeti jelzet: 75225

Tervrajz, hallgatói rajz, fotó: H

Objektum: Hainburg-i fényoszlop rajzai

Megnevezés: n.a.

Helység: Hainburg

Cím: n.a.

Hrsz: n.a.

Szerzőségi közlés: Ludwig Kraus

Szignó: n.a.

Keltezés: s.a.

Hordozó: papír

Technika: tus

Lépték: n.a.

Méret: 54,4x54,2 cm

Állapot: rossz

Hagyaték: n.a.

Megjegyzés: Felirat balra lent: Aufnahme der Architekturschüler [a. d.] k k Akademie der bildender Künste

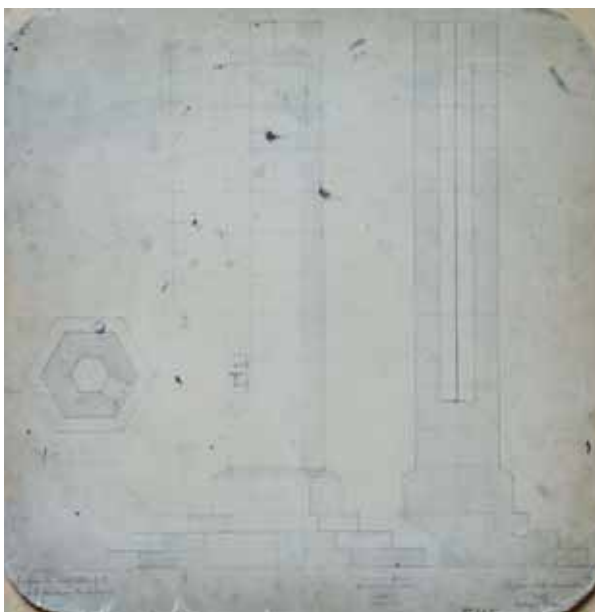

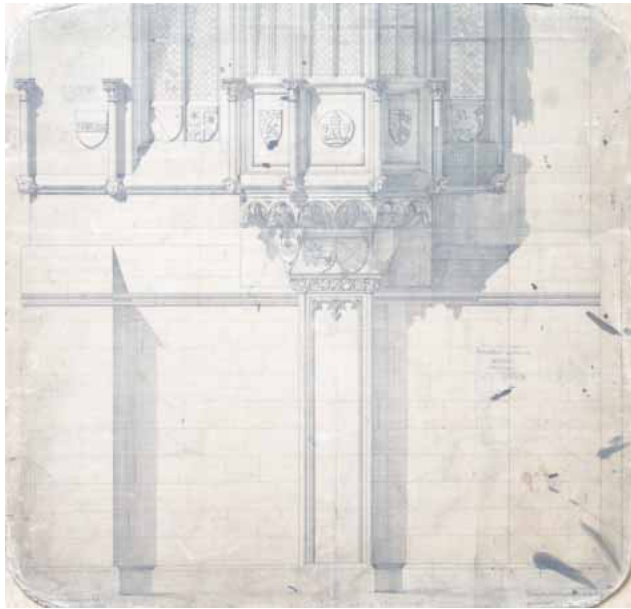

Jelzet: **103240**
 Eredeti jelzet: n.a.
 Tervrajz, hallgatói rajz, fotó: T
 Objektum: Gótikus épület homlokzat részlete
 Megnevezés: n.a.
 Helység: n.a.
 Cím: n.a.
 Hrsz: n.a.
 Szerzőségi közlés: n.a.
 Szignó: n.a.
 Keltezés: s.a.
 Hordozó: papír
 Technika: nyomtatás
 Lépték: n.a.
 Méret: 60,4x62,3 cm
 Állapot: rossz
 Hagyaték: n.a.
 Megjegyzés: Felirat lent: [Aufnahme der Arc]hitekturschüler der k k [Akademie der bildender Künste] zu Wien 1864
 Vervielfältigung vorbehalten



Jelzet: **103241**
 Eredeti jelzet: n.a.
 Tervrajz, hallgatói rajz, fotó: T
 Objektum: Gótikus épület homlokzat részlete
 Megnevezés: n.a.
 Helység: n.a.
 Cím: n.a.
 Hrsz: n.a.
 Szerzőségi közlés: n.a.
 Szignó: n.a.
 Keltezés: s.a.
 Hordozó: papír
 Technika: tus
 Lépték: n.a.
 Méret: 73,9x68,6 cm
 Állapot: rossz
 Hagyaték: n.a.
 Megjegyzés: Wiener Bauhütte II. évfolyam, II. szemeszter, 50. lap

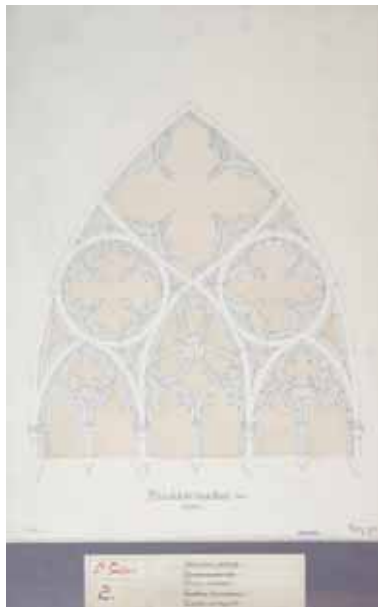

Jelzet: **103242**
 Eredeti jelzet: 75111
 Tervrajz, hallgatói rajz, fotó: H
 Objektum: Mérműves ablak
 Megnevezés: Ablakkőrácscsász 1300
 Helység: Marburg
 Cím: n.a.
 Hrsz: n.a.
 Szerzőségi közlés: Gábor László
 Szignó: n.a.
 Keltezés: 1930.04.01.
 Hordozó: papír
 Technika: tus
 Lépték: n.a.
 Méret: 94x66 cm
 Állapot: sérült
 Hagyaték: n.a.
 Megjegyzés: Kiállítási tábló; Azonosítatlan szignó jobbra középen; Felirat: L. Gábor 2. évfolyam; Mérműves-ablakok-103242-103263-ig összetartozó anyag

**Jelzet: 103243**

Eredeti jelzet: 75216

Tervrajz, hallgatói rajz, fotó: H

Objektum: Késő gótikus mérműves ablakok

Megnevezés: Késő gót ablakkeretezések 1450-1525-ig

Helység: n.a.

Cím: n.a.

Hrsz: n.a.

Szerzőségi közlés: Edvi Illés Pál

Szignó: n.a.

Keltezés: 1930.02.25.

Hordozó: papír

Technika: tus

Lépték: n.a.

Méret: 74,3x96 cm

Állapot: sérült

Hagyaték: n.a.

Megjegyzés: Kiállítási tábló; Azonosítatlan szignó közepén;

Felirat: P. Edvi. Illés 2. évfolyam; Mérműves-ablakok-

103242-103263-ig összetartozó anyag

**Jelzet: 103244**

Eredeti jelzet: 75065

Tervrajz, hallgatói rajz, fotó: H

Objektum: Középkori oszlopfejezet nézete

Megnevezés: n.a.

Helység: n.a.

Cím: n.a.

Hrsz: n.a.

Szerzőségi közlés: Hoffmann Gusztáv

Szignó: n.a.

Keltezés: 1924.12.

Hordozó: papír

Technika: tus

Lépték: n.a.

Méret: 97,8x66,4 cm

Állapot: sérült

Hagyaték: n.a.

Megjegyzés: Kiállítási tábló; Azonosítatlan szignó jobbra

középen; Felirat: G. Hoffmann 2. évfolyam; Középkori-fejezetek

103242-103263-ig összetartozó anyag

**Jelzet: 103245**

Eredeti jelzet: 75210

Tervrajz, hallgatói rajz, fotó: H

Objektum: Tischnowitz-i kolostortemplom kapujának nézete és metszete

Megnevezés: Tischnowitz, kolostortemplom kapúja.

Helység: Tischnowitz

Cím: n.a.

Hrsz: n.a.

Szerzőségi közlés: Bretz Gyula

Szignó: n.a.

Keltezés: 1930.02.

Hordozó: papír

Technika: ceruza

Lépték: n.a.

Méret: 110,6x80,7 cm

Állapot: sérült

Hagyaték: n.a.

Megjegyzés: Kiállítási tábló; Felirat: Gy. Bretz 2. évfolyam;

103242-103263-ig összetartozó anyag



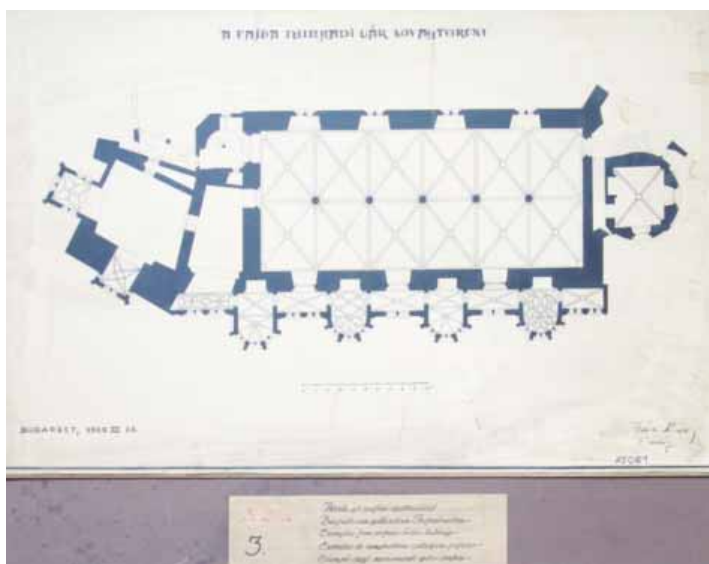

Jelzet: **103246**
 Eredeti jelzet: 75061
 Tervrajz, hallgatói rajz, fotó: H
 Objektum: Vajdahunyadi vár lovagtermeinek alaprajza
 Megnevezés: A Vajda Hunyadi vár lovagtermei
 Helység: Vajdahunyad
 Cím: n.a.
 Hrsz: n.a.
 Szerzőségi közlés: Bán Sándor
 Szignó: n.a.
 Keltezés: 1929.12.28.
 Hordozó: papír
 Technika: tus
 Lépték: n.a.
 Méret: 72,2x93,8 cm
 Állapot: sérült
 Hagyaték: n.a.
 Megjegyzés: Kiállítási tabló; Felirat: S. Bán 2. évfolyam;
 Példák-gót-profán-építkezésből-103242-103263-ig
 összetartozó anyag



Jelzet: **103247**
 Eredeti jelzet: 75107
 Tervrajz, hallgatói rajz, fotó: H
 Objektum: Bécsi Szent István templom részletei
 Megnevezés: Bécsi-Szt.-István templom
 Helység: Bécs
 Cím: n.a.
 Hrsz: n.a.
 Szerzőségi közlés: n.a.
 Szignó: n.a.
 Keltezés: s.a.
 Hordozó: papír
 Technika: ceruza
 Lépték: 1:50
 Méret: 99,2x72,9 cm
 Állapot: sérült
 Hagyaték: n.a.
 Megjegyzés: Kiállítási tabló; Felirat: 3. évfolyam;
 Példák-gót-külföldi-émlékek-közül-
 103242-103263-ig összetartozó anyag



Jelzet: **103248**
 Eredeti jelzet: 75218
 Tervrajz, hallgatói rajz, fotó: H
 Objektum: Csütörtökhelyi kápolna altemplomának alaprajza
 Megnevezés: A csütörtökhelyi kápolna, Altemplom alaprajz
 Helység: Csütörtökhely
 Cím: n.a.
 Hrsz: n.a.
 Szerzőségi közlés: Pervuleszko Dénes
 Szignó: n.a.
 Keltezés: 1930.04.27.
 Hordozó: papír
 Technika: ceruza
 Lépték: n.a.
 Méret: 95,5x56,7 cm
 Állapot: sérült
 Hagyaték: n.a.
 Megjegyzés: Kiállítási tabló; Azonosítatlan szignó jobbra
 lent; Felirat: D. Pervuleszko 3. évfolyam; Példák-gót-hazai-
 emlékek-közül-
 103242-103263-ig összetartozó anyag

Jelzet: 103249

Eredeti jelzet: 75078

Tervrajz, hallgatói rajz, fotó: H

Objektum: Csütörtökhelyi kápolna homlokzata

Megnevezés: A csütörtökhelyi kápolna

Helység: Csütörtökhely

Cím: n.a.

Hrsz: n.a.

Szerzőségi közlés: Pervuleszko Dénes

Szignó: n.a.

Keltezés: 1930.04.27.

Hordozó: papír

Technika: ceruza

Lépték: n.a.

Méret: 96x57,4 cm

Állapot: sérült

Hagyaték: n.a.

Megjegyzés: Kiállítási tábló; Azonosítatlan szignó jobbra
középen; Felirat: D. Pervuleszko 3. évfolyam;
103242-103263-ig összetartozó anyag**Jelzet: 103250**

Eredeti jelzet: 75219

Tervrajz, hallgatói rajz, fotó: H

Objektum: Hagia Sophia metszete és homlokzata

Megnevezés: Hagia Sophia temploma Konstantinápoly-
bankeresztmetszet- és-főhomlokzat

Helység: Isztambul

Cím: n.a.

Hrsz: n.a.

Szerzőségi közlés: Pál Tattay

Szignó: n.a.

Keltezés: 1987.06.10.

Hordozó: papír

Technika: ceruza, akvarell

Lépték: 1:50

Méret: 72,2x86 cm

Állapot: sérült

Hagyaték: n.a.

Megjegyzés: Kiállítási tábló; Felirat: P. Tattay 3. évfolyam;
103242-103263-ig összetartozó anyag**Jelzet: 103251**

Eredeti jelzet: 75123

Tervrajz, hallgatói rajz, fotó: H

Objektum: Fiatornyok

Megnevezés: n.a.

Helység: n.a.

Cím: n.a.

Hrsz: n.a.

Szerzőségi közlés: Lux Géza

Szignó: n.a.

Keltezés: s.a.

Hordozó: papír

Technika: ceruza, akvarell

Lépték: n.a.

Méret: 95,4x44,7 cm

Állapot: sérült

Hagyaték: Lux Géza

Megjegyzés: Kiállítási tábló; Felirat: G. Lux 2. évfolyam;
Végződés- és-fiale-csoportok-
103242-103263-ig összetartozó anyag

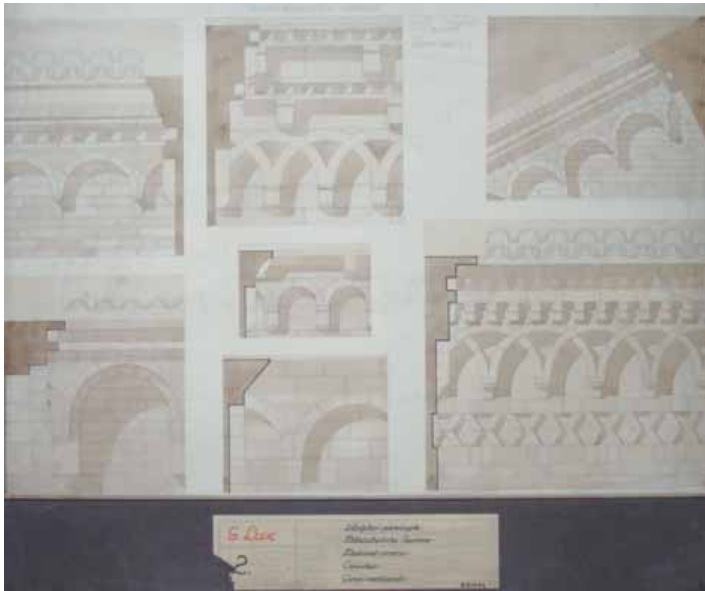

Jelzet: **103252**
 Eredeti jelzet: 75114
 Tervrajz, hallgatói rajz, fotó: H
 Objektum: Román félköríves párkányok
 Megnevezés: Román félköríves frízű párkányok
 Helység: n.a.
 Cím: n.a.
 Hrsz: n.a.
 Szerzőségi közlés: Lux Géza
 Szignó: n.a.
 Keltezés: 1929.11.05.
 Hordozó: papír
 Technika: ceruza, akvarell
 Lépték: n.a.
 Méret: 72,3x90,9 cm
 Állapot: sérült
 Hagyaték: Lux Géza
 Megjegyzés: Kiállítási tabló; Azonosítatlan szignó középen;
 Felirat: G. Lux 2. évfolyam; Középkori-párkányok-
 103242-103263-ig összetartozó anyag



Jelzet: **103253**
 Eredeti jelzet: 75217
 Tervrajz, hallgatói rajz, fotó: H
 Objektum: Diocletianus római thermáinak metszete és homlokzata
 Megnevezés: Diocletianus thermái Rómában
 Helység: Róma
 Cím: n.a.
 Hrsz: n.a.
 Szerzőségi közlés: Huber László
 Szignó: n.a.
 Keltezés: 1926.05.20.
 Hordozó: papír
 Technika: tus, akvarell
 Lépték: n.a.
 Méret: 63,3x111,7 cm
 Állapot: sérült
 Hagyaték: n.a.
 Megjegyzés: Kiállítási tabló; Felirat: L. Huber 2. évfolyam;
 Rekonstrukciós-feladat
 103242-103263-ig összetartozó anyag



Jelzet: **103254**
 Eredeti jelzet: 75202
 Tervrajz, hallgatói rajz, fotó: H
 Objektum: Gót gyámkövek nézetei
 Megnevezés: Középkori építészet I. f. Gót gyámkövek
 Helység: Bridlington, Selby, Howden
 Cím: n.a.
 Hrsz: n.a.
 Szerzőségi közlés: Ifj. Benkhard Ágost
 Szignó: n.a.
 Keltezés: 1930.05.06.
 Hordozó: papír
 Technika: tus
 Lépték: n.a.
 Méret: 78,9x102,6 cm
 Állapot: sérült
 Hagyaték: n.a.
 Megjegyzés: Kiállítási tabló; Azonosítatlan szignó jobbra
 középen; Felirat: Selby,Howden,Briglington; Á. Benkhard 2.
 évfolyam; 103242-103263-ig összetartozó anyag



Jelzet: **103255**

Eredeti jelzet: 75112

Tervrajz, hallgatói rajz, fotó: H

Objektum: Késő gótikus kapuk nézetei és metszetei

Megnevezés: Késő gót kapuk

Helység: n.a.

Cím: n.a.

Hrsz: n.a.

Szerzőségi közlés: Madas Mihály

Szignó: n.a.

Keltezés: 1929.11.19.

Hordozó: papír

Technika: tus

Lépték: n.a.

Méret: 78,7x96,2 cm

Állapot: sérült

Hagyatéek: n.a.

Megjegyzés: Kiállítási tabló; Azonosítatlan szignó közepén;

Felirat: M. Madas 2. évfolyam; Középkori-kapukiképzések-

103242-103263-ig összetartozó anyag

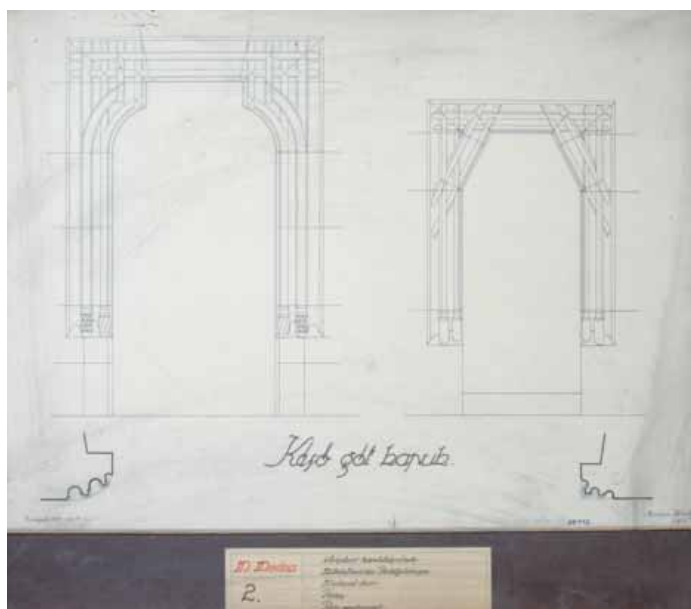

Jelzet: **103256**

Eredeti jelzet: 75215

Tervrajz, hallgatói rajz, fotó: H

Objektum: Famennyezet részletek

Megnevezés: Középkori építészet I. E. Famennyezet. Holzdecke.

Helység: n.a.

Cím: n.a.

Hrsz: n.a.

Szerzőségi közlés: Katona Sándor

Szignó: n.a.

Keltezés: 1927.04.

Hordozó: papír

Technika: tus

Lépték: n.a.

Méret: 73x94 cm

Állapot: sérült

Hagyatéek: n.a.

Megjegyzés: Kiállítási tabló; Felirat: S. Katon 2. évfolyam; -

Famennyezetek-

103242-103263-ig összetartozó anyag



Jelzet: **103257**

Eredeti jelzet: 75201

Tervrajz, hallgatói rajz, fotó: H

Objektum: Középkori építészeti részletek: kuszólevelek, vízköpők

Megnevezés: Kuszólevelek és vízköpők

Helység: n.a.

Cím: n.a.

Hrsz: n.a.

Szerzőségi közlés: Kröner J.

Szignó: n.a.

Keltezés: s.a.

Hordozó: papír

Technika: tus

Lépték: n.a.

Méret: 78,6x94,7 cm

Állapot: sérült

Hagyatéek: n.a.

Megjegyzés: Kiállítási tabló; Felirat: J. Kröner 2. évfolyam;

Kuszólevelek-és-vízköpők-

103242-103263-ig összetartozó anyag

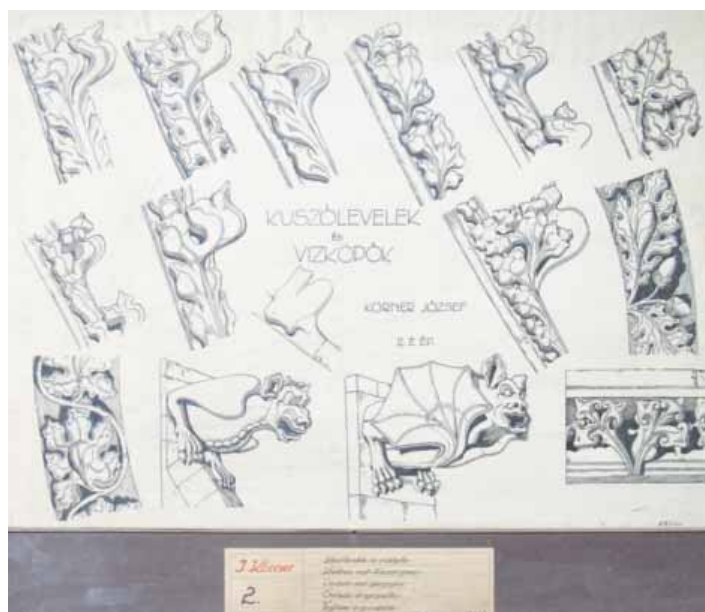



Jelzet: 103258
 Eredeti jelzet: 75213
 Tervrajz, hallgatói rajz, fotó: H
 Objektum: Középkori fejezetek rajzai
 Megnevezés: Középkor fejezetek
 Helység: Isztambul
 Cím: n.a.
 Hrsz: n.a.
 Szerzőségi közlés: Bretz Gyula
 Szignó: n.a.
 Keltezés: 1929.10.15.
 Hordozó: papír
 Technika: tus
 Lépték: n.a.
 Méret: 77,5x95,5 cm
 Állapot: sérült
 Hagyaték: n.a.
 Megjegyzés: Kiállítási tábló; Felirat: Gy. Bretz 2. évfolyam;
 Középkori-fejezetek-
 103242-103263-ig összetartozó anyag

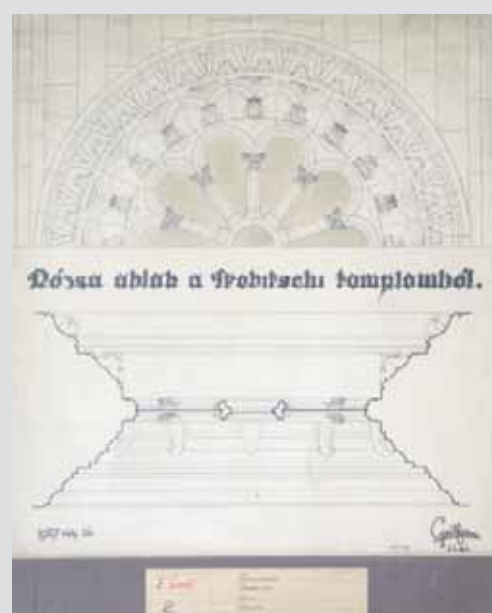

Jelzet: **103259**
 Eredeti jelzet: 75133
 Tervrajz, hallgatói rajz, fotó: H
 Objektum: Trebíč-i templom rózsáablakának rajzai
 Megnevezés: Rózsá ablak a Trebitschi templomból.
 Helység: Trebíč
 Cím: n.a.
 Hrsz: n.a.
 Szerzőségi közlés: Gaál Ferenc
 Szignó: n.a.
 Keltezés: 1927.05.16.
 Hordozó: papír
 Technika: tus, akvarell
 Lépték: n.a.
 Méret: 93,6x81,5 cm
 Állapot: sérült
 Hagyaték: n.a.
 Megjegyzés: Kiállítási tábló; Felirat: F. Gaál 2. évfolyam;
 -Rózsáablak-
 103242-103263-ig összetartozó anyag

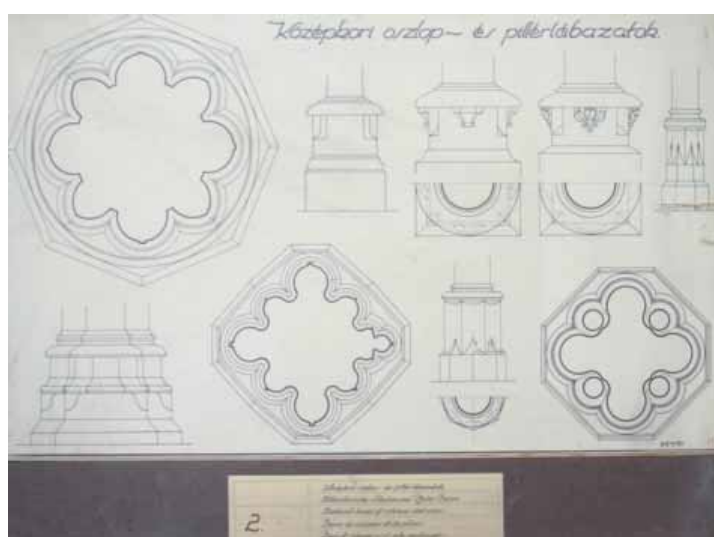

Jelzet: **103260**
 Eredeti jelzet: 75110
 Tervrajz, hallgatói rajz, fotó: H
 Objektum: Középkori lábazatok rajzai
 Megnevezés: Középkori oszlop-és pillérlábazatok.
 Helység: n.a.
 Cím: n.a.
 Hrsz: n.a.
 Szerzőségi közlés: n.a.
 Szignó: n.a.
 Keltezés: s.a.
 Hordozó: papír
 Technika: tus
 Lépték: n.a.
 Méret: 69,5x93,7 cm
 Állapot: sérült
 Hagyaték: n.a.
 Megjegyzés: Kiállítási tábló; Felirat: 2. évfolyam;
 Középkori-oszlop-és-pillérlábazatok
 103242-103263-ig összetartozó anyag

Jelzet: **103261**

Eredeti jelzet: 75115

Tervrajz, hallgatói rajz, fotó: H

Objektum: Középkori fejezet rajza

Megnevezés: Bridlington.

Helység: Bridlington

Cím: n.a.

Hrsz: n.a.

Szerzőségi közlés: Révész György

Szignó: n.a.

Keltezés: 1929.11.

Hordozó: papír

Technika: tus

Lépték: n.a.

Méret: 79x97 cm

Állapot: sérült

Hagyatékek: n.a.

Megjegyzés: Kiállítási tabló; Felirat: Gy. Révész 2. évfolyam;

Középkori-fejezetek-

103242-103263-ig összetartozó anyag



Jelzet: **103262**

Eredeti jelzet: 75063

Tervrajz, hallgatói rajz, fotó: H

Objektum: Gyámkövek rajzai

Megnevezés: Gyámok

Helység: [Vajdahunyad]

Cím: n.a.

Hrsz: n.a.

Szerzőségi közlés: Gábor László

Szignó: n.a.

Keltezés: 1930.04.01.

Hordozó: papír

Technika: tus

Lépték: n.a.

Méret: 75,8x97 cm

Állapot: rossz

Hagyatékek: n.a.

Megjegyzés: Kiállítási tabló; Azonosítatlan szignó közepén;

Felirat: L. Gábor 2. évfolyam; Növénydíszítésű-gyámkövek-

103242-103263-ig összetartozó anyag

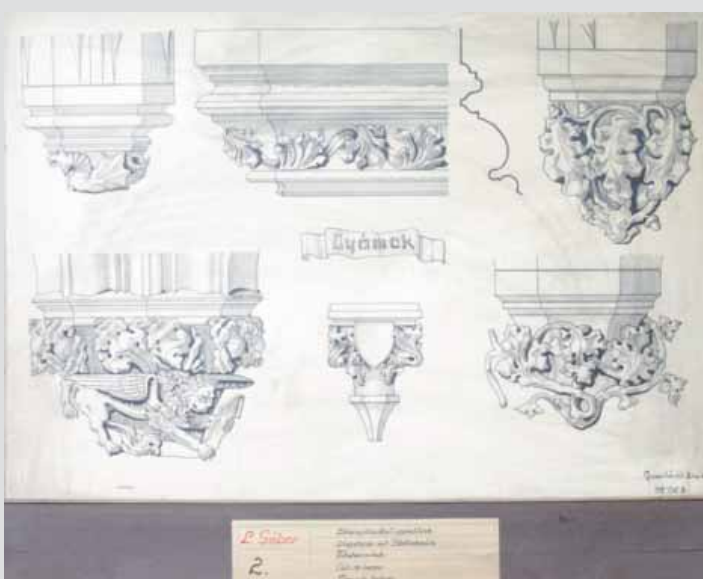

Jelzet: **103263**

Eredeti jelzet: 75212

Tervrajz, hallgatói rajz, fotó: H

Objektum: Keresztvirágok rajzai

Megnevezés: Keresztvirágok.

Helység: n.a.

Cím: n.a.

Hrsz: n.a.

Szerzőségi közlés: Bretz Gyula

Szignó: n.a.

Keltezés: 1930.03.

Hordozó: papír

Technika: tus

Lépték: n.a.

Méret: 75,7x100 cm

Állapot: sérült

Hagyatékek: n.a.

Megjegyzés: Kiállítási tabló; Felirat: Gy. Bretz 2. évfolyam; -

Keresztvirágok-

103242-103263-ig összetartozó anyag





Jelzet: **103264**
 Eredeti jelzet: n.a.
 Tervrajz, hallgatói rajz, fotó: T
 Objektum: Gyulafehérvári székesegyház,
 16-os sz. profil felmérési rajza
 Megnevezés: XIX oszlopfaj metszete.
 Helység: Gyulafehérvár
 Cím: n.a.
 Hrsz: n.a.
 Szerzőségi közlés: [Möller István]
 Szignó: n.a.
 Keltezés: 1916.03.13.
 Hordozó: papír
 Technika: ceruza
 Lépték: n.a.
 Méret: 89x48,6 cm
 Állapot: sérült
 Hagyaték: [Möller István]
 Megjegyzés: Hátoldalon: Gyfhw 16.
 102657-102662-vel összetartozó anyag

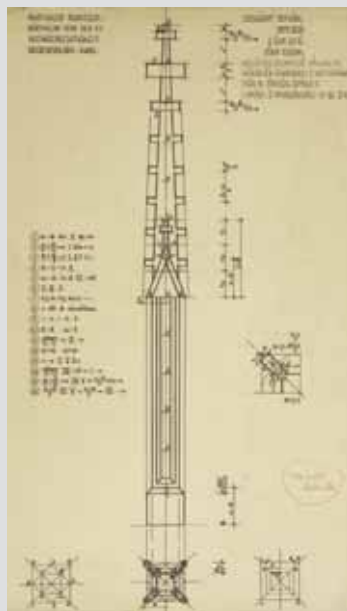

Jelzet: **103265**
 Eredeti jelzet: n.a.
 Tervrajz, hallgatói rajz, fotó: H
 Objektum: Fiatorony szerkesztési rajza
 Megnevezés: Matthaeus Roritzer: Büchlein von der
 Fialengerechtigkeitt. Regensburg. 1486.
 Helység: n.a.
 Cím: n.a.
 Hrsz: n.a.
 Szerzőségi közlés: Czagány István
 Szignó: n.a.
 Keltezés: 1970.02.25.
 Hordozó: papír
 Technika: tus
 Lépték: n.a.
 Méret: 47,2x29,9 cm
 Állapot: sérült
 Hagyaték: Czagány István, Sódor Alajos
 Megjegyzés: Műemlékvédelmi Szakmérnöki hallgatói rajz
 Tört. szerk., Szignó jobbra lent: Sódor Alajos



Jelzet: **103266**
 Eredeti jelzet: n.a.
 Tervrajz, hallgatói rajz, fotó: H
 Objektum: Boltozat szerkesztések
 Megnevezés: Sorozatot.
 Helység: n.a.
 Cím: n.a.
 Hrsz: n.a.
 Szerzőségi közlés: Kecskés Gabriella
 Szignó: n.a.
 Keltezés: s.a.
 Hordozó: pausz
 Technika: tus
 Lépték: n.a.
 Méret: 29,9x62,2 cm
 Állapot: sérült
 Hagyaték: [Sódor Alajos]
 Megjegyzés:

Jelzet: **103267**

Eredeti jelzet: n.a.

Tervrajz, hallgatói rajz, fotó: H

Objektum: Utcahomlokzat részlete

Megnevezés: Lajos u 154-156

Helység: n.a.

Cím: n.a.

Hrsz: n.a.

Szerzőségi közlés: n.a.

Szignó: n.a.

Keltezés: s.a.

Hordozó: papír

Technika: ceruza, akvarell

Lépték: n.a.

Méret: 34,3x137 cm

Állapot: sérült

Hagyaték: n.a.

Megjegyzés:



Jelzet: **103268**

Eredeti jelzet: n.a.

Tervrajz, hallgatói rajz, fotó: H

Objektum: Konzolasztal rajza

Megnevezés: n.a.

Helység: n.a.

Cím: n.a.

Hrsz: n.a.

Szerzőségi közlés: Makovecz Imre

Szignó: n.a.

Keltezés: s.a.

Hordozó: papír

Technika: ceruza

Lépték: n.a.

Méret: 99,9x70,2 cm

Állapot: sérült

Hagyaték: n.a.

Megjegyzés: Felirat jobbra lent: Makovecz Imre

IV.A. 3/4/5



Jelzet: **103269**

Eredeti jelzet: n.a.

Tervrajz, hallgatói rajz, fotó: H

Objektum: Fontana di Trevi homlokzata

Megnevezés: Olasz barokk homlokzat,

Fontana di Trevi (N. Salvi) Róma

Helység: Róma

Cím: n.a.

Hrsz: n.a.

Szerzőségi közlés: Hajnóczy Gyula

Szignó: n.a.

Keltezés: s.a.

Hordozó: papír

Technika: ceruza, akvarell

Lépték: n.a.

Méret: 30,1x42,9 cm

Állapot: sérült

Hagyaték: Hajnóczy Gyula

Megjegyzés: Pecsét jobbra lent: Magyar József Nádor

Műgyetem, 100024-gyal összetartozó anyag

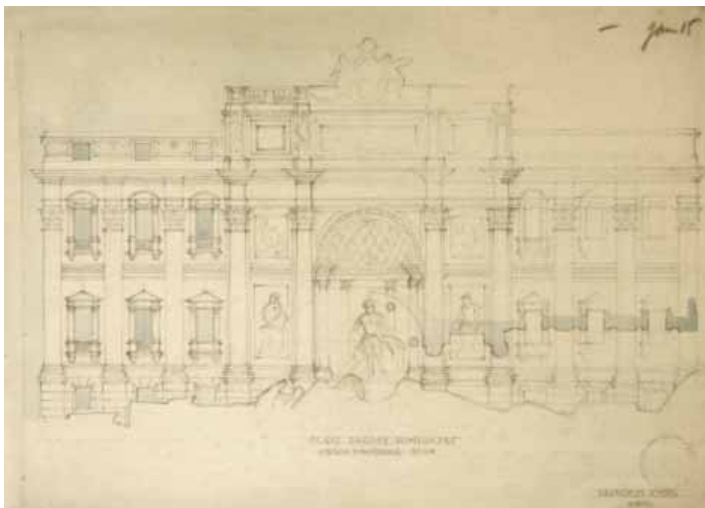



Jelzet: **103270**
 Eredeti jelzet: n.a.
 Tervrajz, hallgatói rajz, fotó: H
 Objektum: Diósgyőri vár XV. századi látképe
 Megnevezés: Diósgyőri vár. XV. századi kép.
 Helység: n.a.
 Cím: n.a.
 Hrsz: n.a.
 Szerzőségi közlés: Sedlmayr János
 Szignó: jobbra lent
 Keltezés: 1956.02.09.
 Hordozó: papír
 Technika: ceruza
 Lépték: n.a.
 Méret: 21x30,1 cm
 Állapot: jó
 Hagyaték: Sedlmayr János
 Megjegyzés: 103270-103272-ig összetartozó anyag



Jelzet: **103271**
 Eredeti jelzet: n.a.
 Tervrajz, hallgatói rajz, fotó: H
 Objektum: Szigliget helyiség pecsétjének rajza
 Megnevezés: Szigligeti heeség pecsétje. 1861.
 Helység: n.a.
 Cím: n.a.
 Hrsz: n.a.
 Szerzőségi közlés: [Sedlmayr János]
 Szignó: n.a.
 Keltezés: s.a.
 Hordozó: papír
 Technika: ceruza
 Lépték: n.a.
 Méret: 30x21,1 cm
 Állapot: jó
 Hagyaték: [Sedlmayr János]
 Megjegyzés: 103270-103272-ig összetartozó anyag

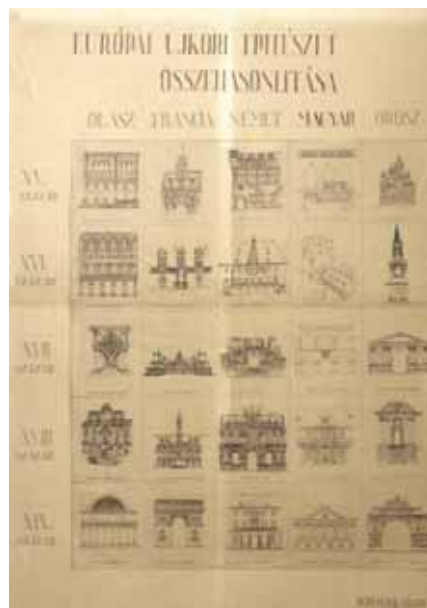

Jelzet: **103272**
 Eredeti jelzet: n.a.
 Tervrajz, hallgatói rajz, fotó: H
 Objektum: Európai újkori építészet összehasonlítása
 Megnevezés: Európai újkori építészet összehasonlítása
 Helység: n.a.
 Cím: n.a.
 Hrsz: n.a.
 Szerzőségi közlés: Sedlmayr János
 Szignó: n.a.
 Keltezés: s.a.
 Hordozó: papír, pausz
 Technika: tus, akvarell
 Lépték: n.a.
 Méret: 86,4x62,2 cm
 Állapot: sérült
 Hagyaték: Sedlmayr János
 Megjegyzés: Felirat jobbra lent: Sedlmayr János
 V. É. Épm. 1. Tk.
 103270-103272-ig összetartozó anyag

Jelzet: **103273**

Eredeti jelzet: n.a.

Tervrajz, hallgatói rajz, fotó: H

Objektum: Golicin-kórház kápolnájának axonometrikus metszete

Megnevezés: Kazakov.; Golicin-kórház; kápolna-belső.

Helység: n.a.

Cím: n.a.

Hrsz: n.a.

Szerzőségi közlés: Molnár Miklós

Szignó: n.a.

Keltezés: s.a.

Hordozó: papír

Technika: ceruza, akvarell

Lépték: n.a.

Méret: 58,9x46 cm

Állapot: sérült

Hagyaték: n.a.

Megjegyzés: Felirat jobbra lent: 1. ép. Tör. Gyak. Feladat.

Molnár Miklós IV. A/5.



Jelzet: **103274**

Eredeti jelzet: n.a.

Tervrajz, hallgatói rajz, fotó: H

Objektum: [Mantovai San Andrea] templom axonometrikus metszete

Megnevezés: n.a.

Helység: [Mantova]

Cím: n.a.

Hrsz: n.a.

Szerzőségi közlés: n.a.

Szignó: n.a.

Keltezés: s.a.

Hordozó: papír

Technika: cerura

Lépték: n.a.

Méret: 57,9x63 cm

Állapot: sérült

Hagyaték: n.a.

Megjegyzés: Hátdalán: gótikus részletek

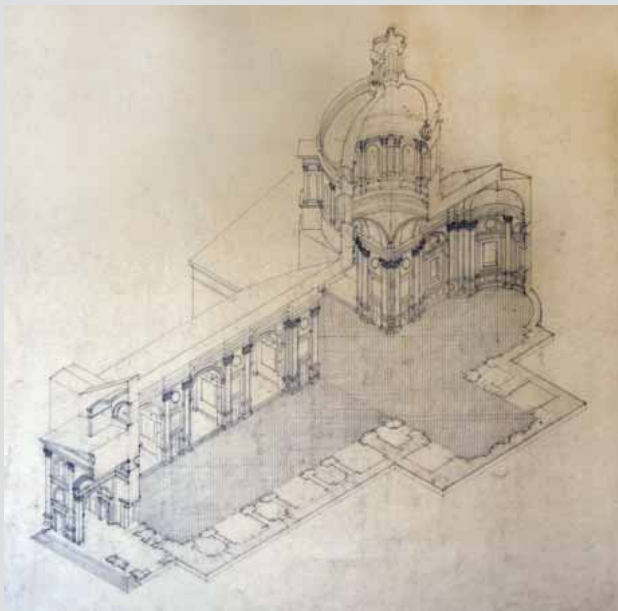

Jelzet: **103275**

Eredeti jelzet: n.a.

Tervrajz, hallgatói rajz, fotó: H

Objektum: [Il Gesu] templom axonometrikus metszete

Megnevezés: n.a.

Helység: [Róma]

Cím: n.a.

Hrsz: n.a.

Szerzőségi közlés: n.a.

Szignó: n.a.

Keltezés: s.a.

Hordozó: papír

Technika: ceruza, akvarell

Lépték: n.a.

Méret: 51,2x60,5 cm

Állapot: rossz

Hagyaték: n.a.

Megjegyzés: Hátdalán: azonosítatlan szignó;

Kidrichi Michaelskapelle részletei

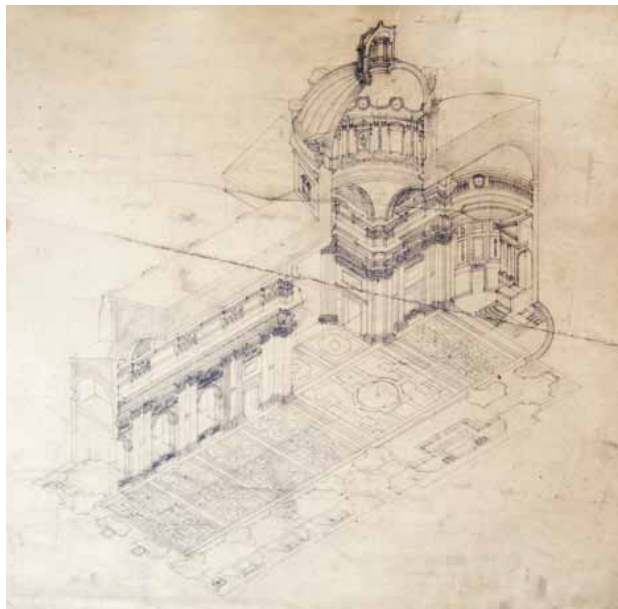

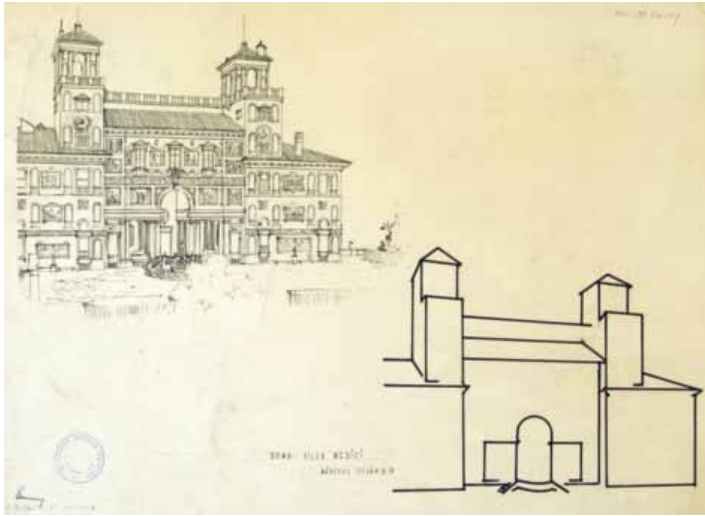

Jelzet: **103276**
 Eredeti jelzet: n.a.
 Tervrajz, hallgatói rajz, fotó: H
 Objektum: Villa Medici homlokzata
 Megnevezés: Roma - Villa Medici
 Helység: [Róma]
 Cím: n.a.
 Hrsz: n.a.
 Szerzőségi közlés: Bérczes István
 Sznó: jobbra fent, balra lent
 Keltezés: 1950.02.22.
 Hordozó: papír
 Technika: tus
 Lépték: n.a.
 Méret: 29,9x41,5 cm
 Állapot: sérült
 Hagyaték: n.a.

Megjegyzés: Felirat közepén lent: Bérczes István III. ép.
 Sznó jobbra fent: Szalay; Balra lent: azonosítatlan

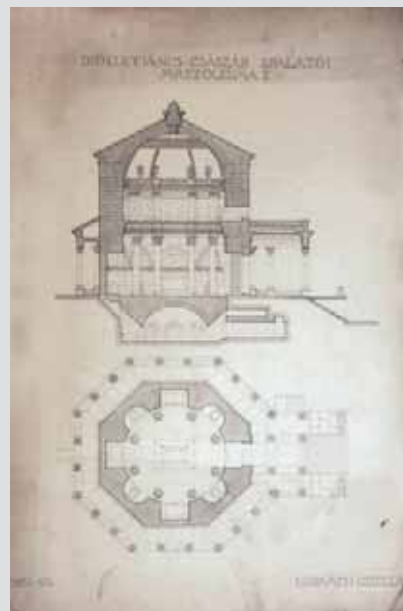

Jelzet: **103277**
 Eredeti jelzet: n.a.
 Tervrajz, hallgatói rajz, fotó: H
 Objektum: Diocletianus mauzóleumának alaprajza és homlokzata
 Megnevezés: Diokletianus császár spalatói mauzóleuma. I.
 Helység: [Split]
 Cím: n.a.
 Hrsz: n.a.
 Szerzőségi közlés: Horváth Gizella
 Sznó: n.a.
 Keltezés: 1958-1959.
 Hordozó: papír
 Technika: ceruza, akvarell
 Lépték: n.a.
 Méret: 59,3x37,5 cm
 Állapot: sérült
 Hagyaték: n.a.
 Megjegyzés:

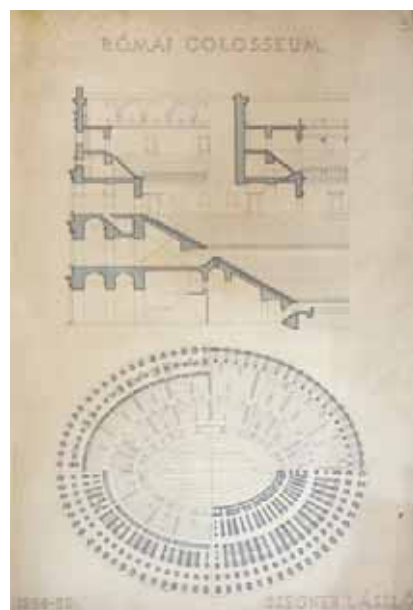

Jelzet: **103278**
 Eredeti jelzet: n.a.
 Tervrajz, hallgatói rajz, fotó: H
 Objektum: Római Colosseum alaprajza és metszete
 Megnevezés: Római Colosseum.
 Helység: [Róma]
 Cím: n.a.
 Hrsz: n.a.
 Szerzőségi közlés: Szegner László
 Sznó: n.a.
 Keltezés: 1958-1959.
 Hordozó: papír
 Technika: ceruza, akvarell
 Lépték: n.a.
 Méret: 59,2x37,6 cm
 Állapot: sérült
 Hagyaték: n.a.
 Megjegyzés:

Jelzet: **103279**

Eredeti jelzet: n.a.

Tervrajz, hallgatói rajz, fotó: H

Objektum: Görög mozaikpadló részlete

Megnevezés: Görög padlódíszítés

Helység: n.a.

Cím: n.a.

Hrsz: n.a.

Szerzőségi közlés: Eröss Mihály

Szignó: n.a.

Keltezés: 1958-1959.

Hordozó: papír

Technika: ceruza, akvarell

Lépték: n.a.

Méret: 59,5x42,1 cm

Állapot: rossz

Hagyaték: n.a.

Megjegyzés:



Jelzet: **103280**

Eredeti jelzet: n.a.

Tervrajz, hallgatói rajz, fotó: H

Objektum: Várady kúria alaprajza

Megnevezés: Várady-féle kuria. Bia.

Helység: [Páty]

Cím: n.a.

Hrsz: n.a.

Szerzőségi közlés: n.a.

Szignó: n.a.

Keltezés: s.a.

Hordozó: papír

Technika: tus

Lépték: n.a.

Méret: 30,8x42,5 cm

Állapot: sérült

Hagyaték: n.a.

Megjegyzés:

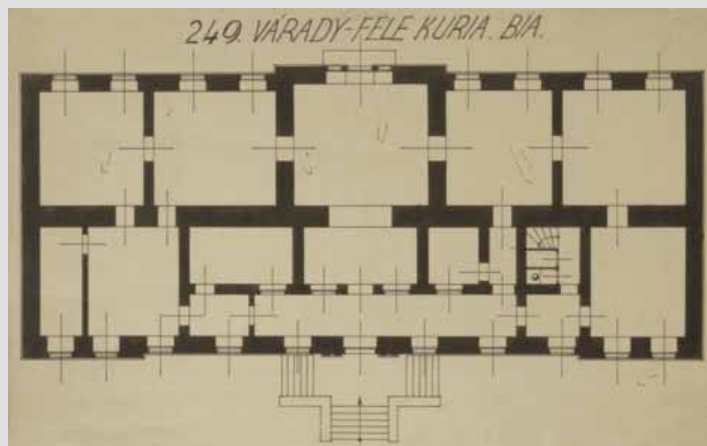

Jelzet: **103281**

Eredeti jelzet: n.a.

Tervrajz, hallgatói rajz, fotó: H

Objektum: Rudnay kúria alaprajza

Megnevezés: Rudnay-féle kuria Vácharttyán.

Helység: Vácharttyán

Cím: n.a.

Hrsz: n.a.

Szerzőségi közlés: n.a.

Szignó: n.a.

Keltezés: s.a.

Hordozó: papír

Technika: tus

Lépték: n.a.

Méret: 30,8x42,5 cm

Állapot: sérült

Hagyaték: n.a.

Megjegyzés:

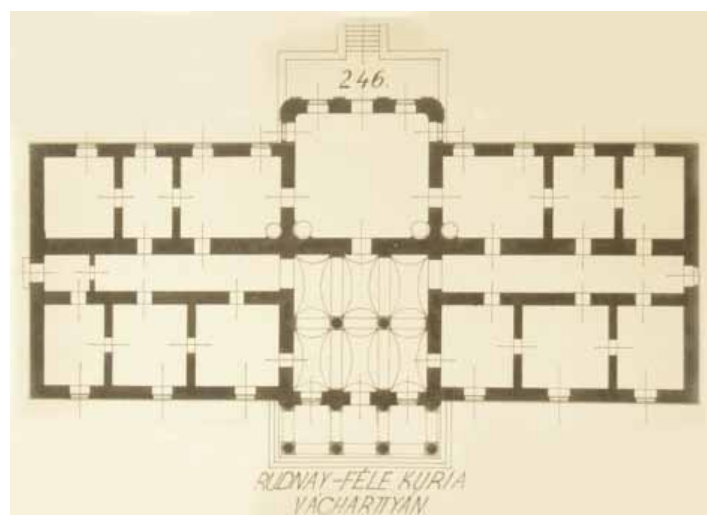

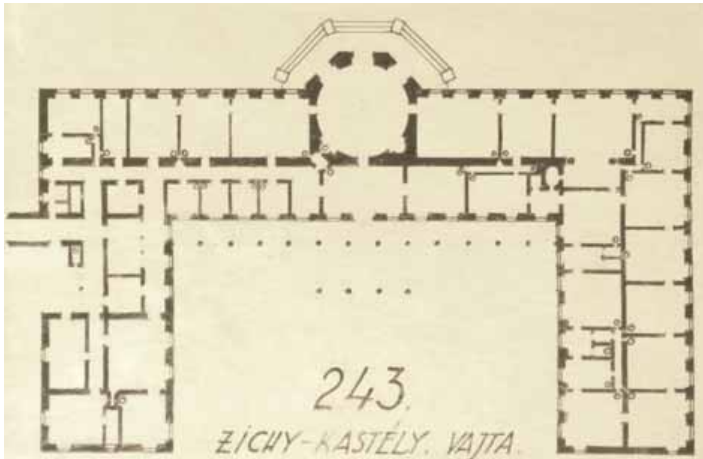

Jelzet: **103282**
 Eredeti jelzet: n.a.
 Tervrajz, hallgatói rajz, fotó: H
 Objektum: Zichy kastély alaprajza
 Megnevezés: Zichy-kastély, Vajta.
 Helység: Vajta
 Cím: n.a.
 Hrsz: n.a.
 Szerzőségi közlés: n.a.
 Szignó: n.a.
 Keltezés: s.a.
 Hordozó: papír
 Technika: tus
 Lépték: n.a.
 Méret: 20,7x30 cm
 Állapot: sérült
 Hagyaték: n.a.
 Megjegyzés:

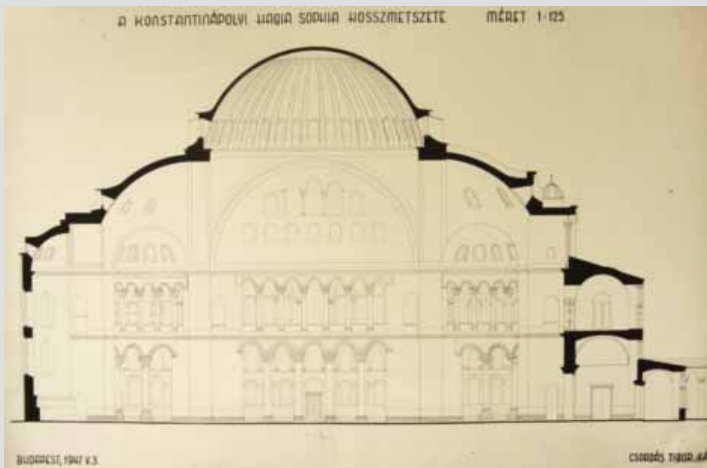

Jelzet: **103283**
 Eredeti jelzet: n.a.
 Tervrajz, hallgatói rajz, fotó: H
 Objektum: Hagia Sophia metszete
 Megnevezés: A konstantinápolyi Hagia Sophia hosszmetzete
 Helység: Isztambul
 Cím: n.a.
 Hrsz: n.a.
 Szerzőségi közlés: Csordás Tibor
 Szignó: középen lent
 Keltezés: 1947.05.03.
 Hordozó: papír
 Technika: tus
 Lépték: 1:125
 Méret: 57,7x90,4 cm
 Állapot: sérült
 Hagyaték: Dümmerling Ödön
 Megjegyzés: Felirat jobbra lent: Csordás Tibor II. ép.
 Szignó középen lent: Dümmerling Ödön

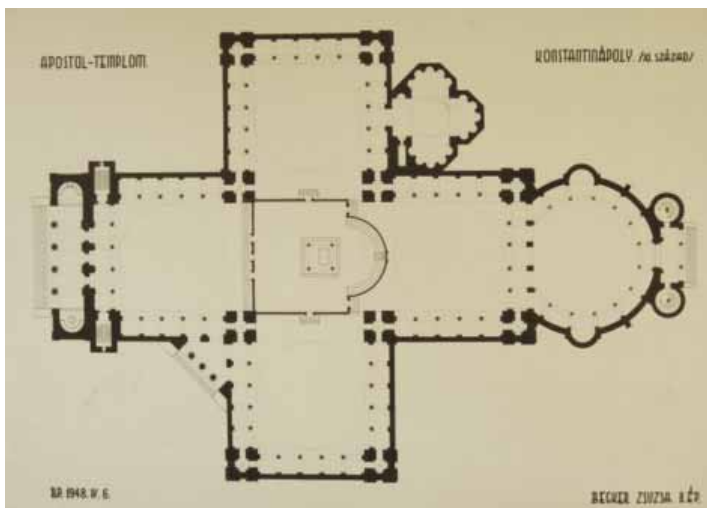

Jelzet: **103284**
 Eredeti jelzet: n.a.
 Tervrajz, hallgatói rajz, fotó: H
 Objektum: Konstantinápolyi Apostol templom alaprajza
 Megnevezés: Apostol-templom. Konstantinápoly. /XI. század/
 Helység: Isztambul
 Cím: n.a.
 Hrsz: n.a.
 Szerzőségi közlés: Becker Zsuzsa
 Szignó: n.a.
 Keltezés: 1948.04.06.
 Hordozó: papír
 Technika: tus
 Lépték: n.a.
 Méret: 57,8x83 cm
 Állapot: sérült
 Hagyaték: n.a.
 Megjegyzés: Ferilrat jobbra lent: Becker Zsuzsa. II. ép.



Jelzet: **103285**

Eredeti jelzet: n.a.

Tervrajz, hallgatói rajz, fotó: H

Objektum: Hagia Theodoros homlokzata

Megnevezés: Aja Theodoros.

Helység: n.a.

Cím: n.a.

Hrsz: n.a.

Szerzőségi közlés: Komáz Károly

Szignó: középen lent

Keltezés: 1949.03.18.

Hordozó: papír

Technika: tus

Lépték: n.a.

Méret: 57x82,6 cm

Állapot: sérült

Hagyaték: Dümmerling Ödön

Megjegyzés: Felirat jobbra lent: Komáz Károly II. ép.mh.

Szignó középen lent: Dümmerling Ödön

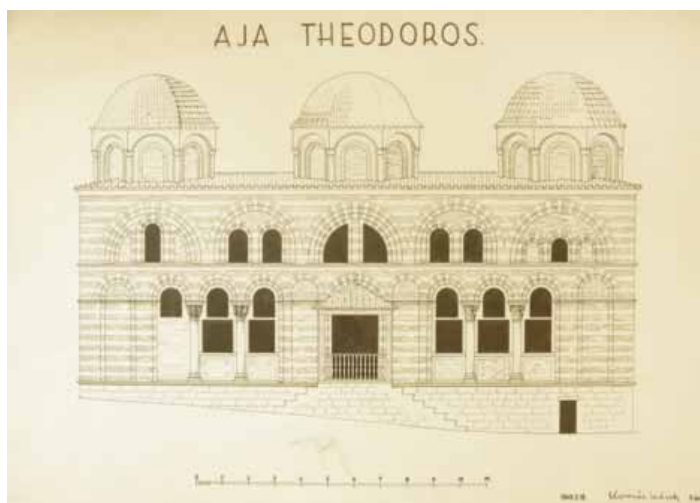

Jelzet: **103286**

Eredeti jelzet: n.a.

Tervrajz, hallgatói rajz, fotó: H

Objektum: Winchesteri székesegyház alaprajza

Megnevezés: A Winchesteri székesegyház alaprajza

Helység: Winchester

Cím: n.a.

Hrsz: n.a.

Szerzőségi közlés: n.a.

Szignó: középen lent

Keltezés: 1946.07.06

Hordozó: papír

Technika: ceruza, tus

Lépték: 1:250

Méret: 60,9x82,8 cm

Állapot: rossz

Hagyaték: Dümmerling Ödön

Megjegyzés: Szignó középen lent: Dümmerling Ödön

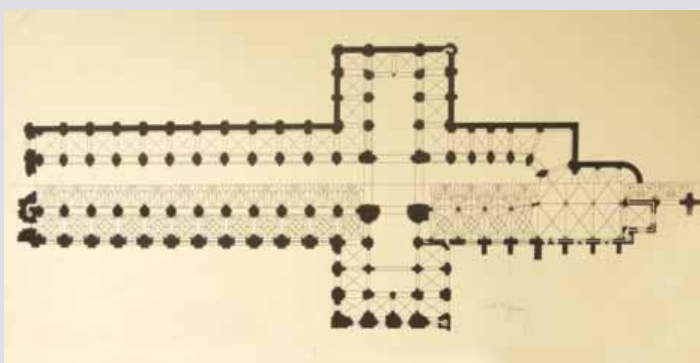

Jelzet: **103287**

Eredeti jelzet: n.a.

Tervrajz, hallgatói rajz, fotó: H

Objektum: Szaloniki Hagia Sophia templom alaprajza és metszete

Megnevezés: Szaloniki: Szt. Sophia

Helység: Thesszaloniki

Cím: n.a.

Hrsz: n.a.

Szerzőségi közlés: ifj. Péterfy István

Szignó: középen

Keltezés: 1949.02.18-03.18.

Hordozó: papír

Technika: tus

Lépték: n.a.

Méret: 83x56,9 cm

Állapot: sérült

Hagyaték: Dümmerling Ödön

Megjegyzés: Felirat jobbra lent: ifj Péterfy István II. ép.

Szignó középen: Dümmerling Ödön

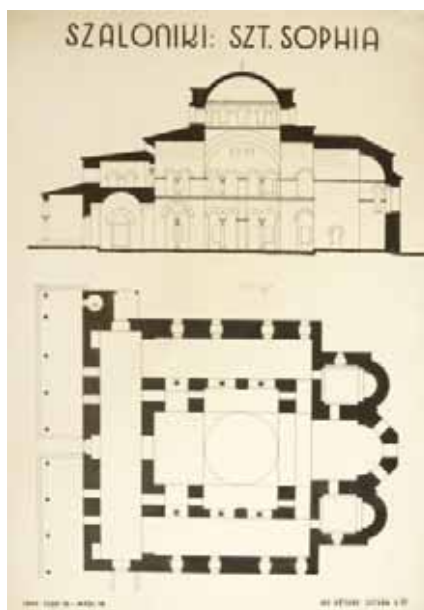

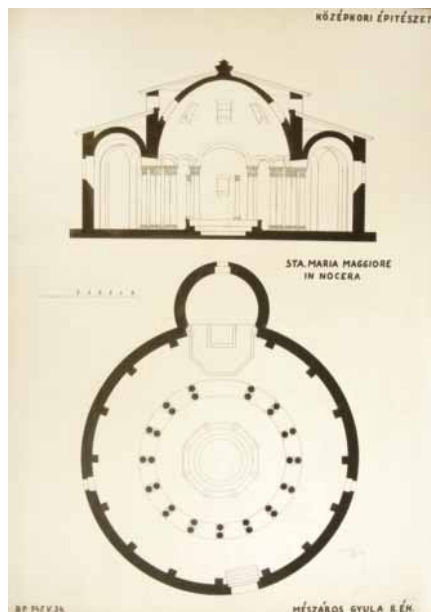

Jelzet: **103288**
 Eredeti jelzet: n.a.
 Tervrajz, hallgatói rajz, fotó: H
 Objektum: Sta Maria Maggiore in Nocera alaprajza és metszete
 Megnevezés: Középkori építészet,
 Sta. Maria Maggiore in Nocera
 Helység: Nocera Superiore
 Cím: n.a.
 Hrsz: n.a.
 Szerzőségi közlés: Mészáros Gyula
 Szignó: jobbra lent
 Keltezés: 1947.05.24.
 Hordozó: papír
 Technika: tus
 Lépték: n.a.
 Méret: 86,5x60,8 cm
 Állapot: sérült
 Hagyaték: Dümmerling Ödön
 Megjegyzés: Felirat jobbra lent: Mészáros Gyula II. éh.
 Szignó jobbra lent: Dümmerling Ödön

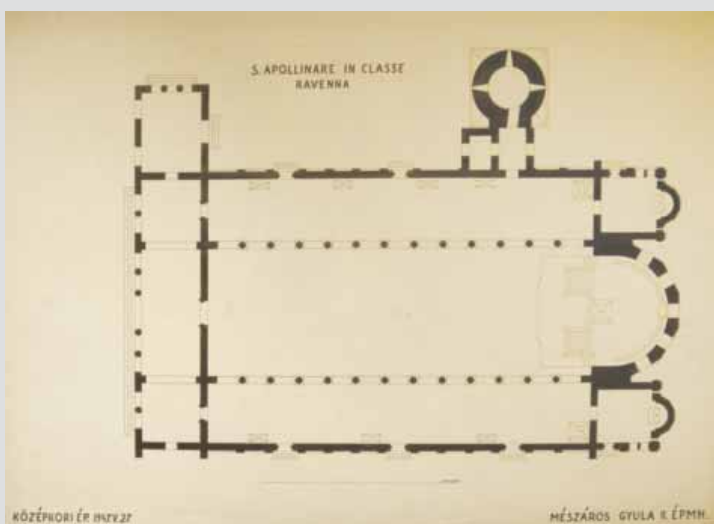

Jelzet: **103289**
 Eredeti jelzet: n.a.
 Tervrajz, hallgatói rajz, fotó: H
 Objektum: Ravennai S. Apollinare in Classe templom alaprajza
 Megnevezés: S. Apollinare in Classe
 Ravenna
 Helység: Ravenna
 Cím: n.a.
 Hrsz: n.a.
 Szerzőségi közlés: Mészáros Gyula
 Szignó: középen
 Keltezés: 1947.05.27.
 Hordozó: papír
 Technika: tus
 Lépték: n.a.
 Méret: 61x85,9 cm
 Állapot: sérült
 Hagyaték: n.a.
 Megjegyzés: Felirat jobbra lent: Mészáros Gyula II. épmh.
 Szignó középen: azonosítatlan

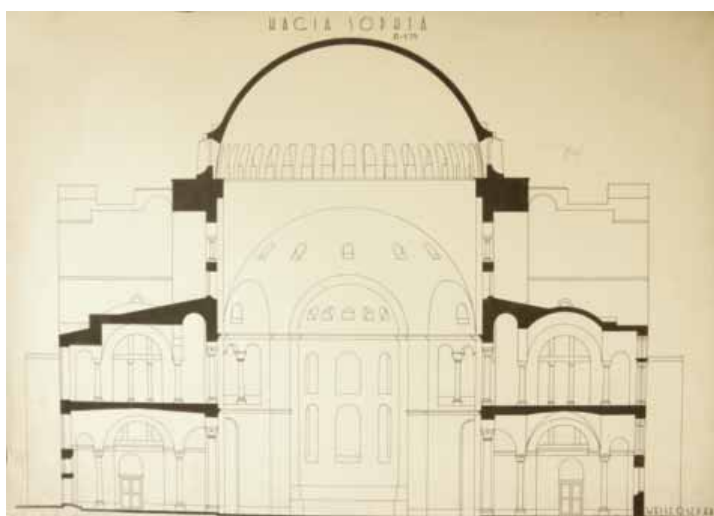

Jelzet: **103290**
 Eredeti jelzet: n.a.
 Tervrajz, hallgatói rajz, fotó: H
 Objektum: Hagia Sophia metszete
 Megnevezés: Hagia Sophia
 Helység: Isztambul
 Cím: n.a.
 Hrsz: n.a.
 Szerzőségi közlés: Weisz Oszkár
 Szignó: jobbra fent
 Keltezés: s.a.
 Hordozó: papír
 Technika: tus
 Lépték: 1:75
 Méret: 62,4x88,1 cm
 Állapot: sérült
 Hagyaték: Dümmerling Ödön
 Megjegyzés: Szignó jobbra fent: Dümmerling Ödön

**Jelzet: 103291**

Eredeti jelzet: n.a.

Tervrajz, hallgatói rajz, fotó: H

Objektum: Veronai Szent Zénó teplom alaprajza

Megnevezés: A veronai Szent Zénó templom alaprajza

Helység: Verona

Cím: n.a.

Hrsz: n.a.

Szerzőségi közlés: P. Nagy József

Szigó: középben lent

Keltezés: 1947.05.03.

Hordozó: papír

Technika: tus

Lépték: n.a.

Méret: 57,7x83,8 cm

Állapot: sérült

Hagyaték: Dümmerling Ödön

Megjegyzés: Felirat jobbra lent: P. Nagy József II. ép.m.h.

Szigó középben lent: Dümmerling Ödön

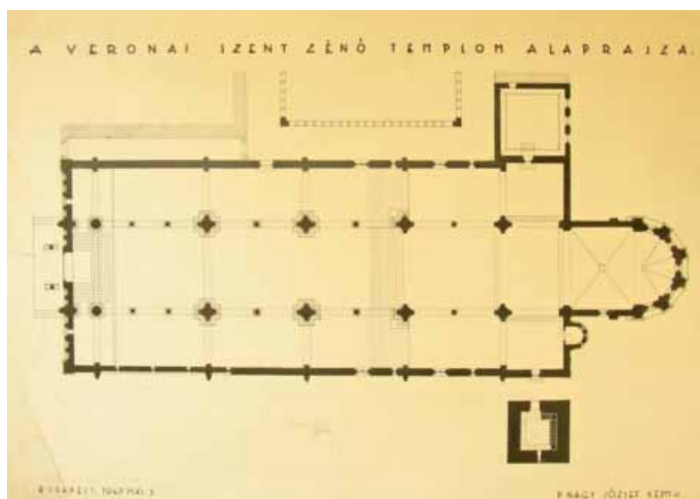
**Jelzet: 103292**

Eredeti jelzet: n.a.

Tervrajz, hallgatói rajz, fotó: H

Objektum: Ravennai S. Apollinare in Classe templom alaprajza és metszete

Megnevezés: - S. Apollinare in Classe - Ravenna -

Helység: Ravenna

Cím: n.a.

Hrsz: n.a.

Szerzőségi közlés: Kürthy László

Szigó: középben

Keltezés: s.a.

Hordozó: papír

Technika: tus

Lépték: n.a.

Méret: 58,4x82,8 cm

Állapot: sérült

Hagyaték: Dümmerling Ödön

Megjegyzés: Felirat jobbra lent: Kürthy László II. ép.mh.

Szigó középben: Dümmerling Ödön

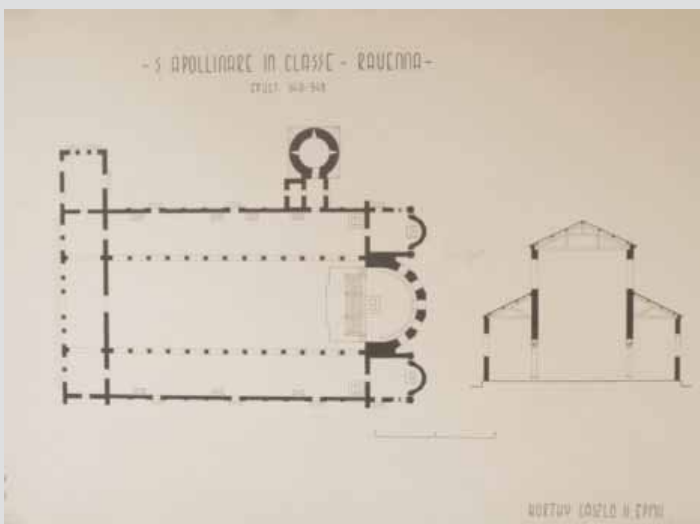
**Jelzet: 103293**

Eredeti jelzet: n.a.

Tervrajz, hallgatói rajz, fotó: H

Objektum: Ravennai S. Apollinare in Classe templom alaprajza

Megnevezés: S. Apollinare in Classe bei Ravenna

Helység: Ravenna

Cím: n.a.

Hrsz: n.a.

Szerzőségi közlés: Paulinyi Béla

Szigó: középben lent

Keltezés: s.a.

Hordozó: papír

Technika: tus

Lépték: n.a.

Méret: 61x89,8 cm

Állapot: sérült

Hagyaték: Dümmerling Ödön

Megjegyzés: Felirat jobbra lent: Paulinyi Béla II. ép.mh.

Szigó középben lent: Dümmerling Ödön

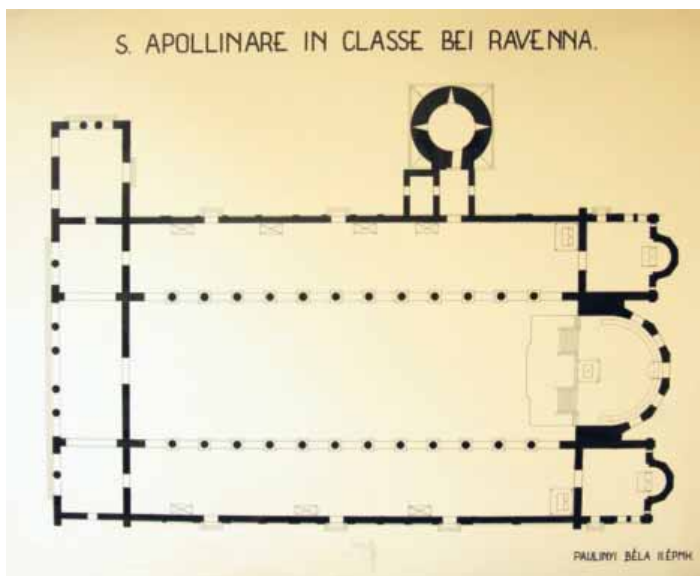

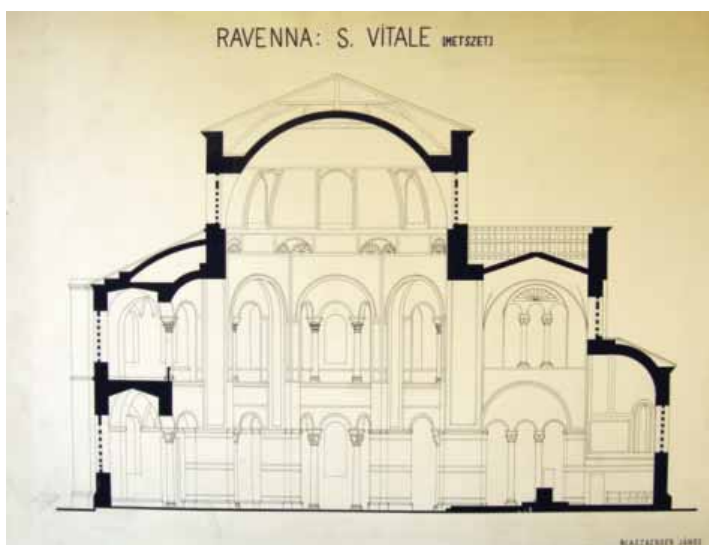

Jelzet: **103294**
 Eredeti jelzet: n.a.
 Tervrajz, hallgatói rajz, fotó: H
 Objektum: Ravennai S. Vitale metszete
 Megnevezés: Ravenna: S. Vitale (metszet)
 Helység: Ravenna
 Cím: n.a.
 Hrsz: n.a.
 Szerzőségi közlés: Blasberger János
 Szignó: balra lent
 Keltezés: s.a.
 Hordozó: papír
 Technika: tus
 Lépték: n.a.
 Méret: 60x84,2 cm
 Állapot: sérült
 Hagyaték: Dümmerling Ödön
 Megjegyzés: Szignó balra lent: Dümmerling Ödön

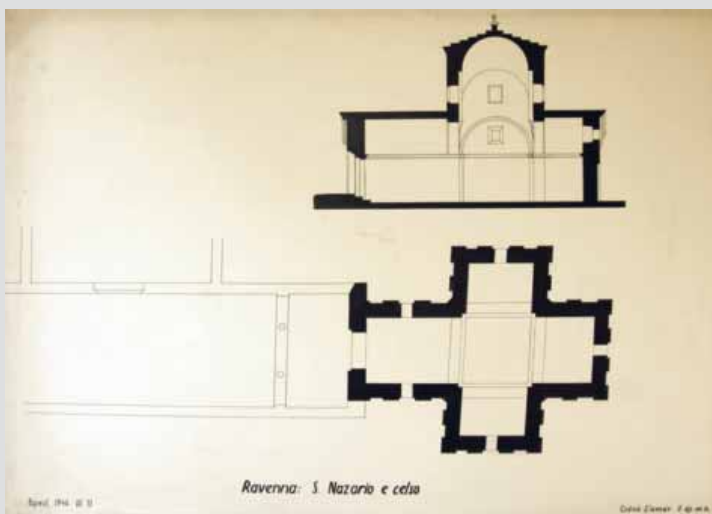

Jelzet: **103295**
 Eredeti jelzet: n.a.
 Tervrajz, hallgatói rajz, fotó: H
 Objektum: Ravennai S. Nazario e celso alaprajza és metszete
 Megnevezés: Ravenna: S. Nazario e celso
 Helység: Ravenna
 Cím: n.a.
 Hrsz: n.a.
 Szerzőségi közlés: Csánk Elemér
 Szignó: középen
 Keltezés: 1946.07.13.
 Hordozó: papír
 Technika: tus
 Lépték: n.a.
 Méret: 62,2x88 cm
 Állapot: sérült
 Hagyaték: Dümmerling Ödön
 Megjegyzés: Felirat jobbra lent: Csánk Elemér II. ép. m. h.
 Szignó középen: Dümmerling Ödön

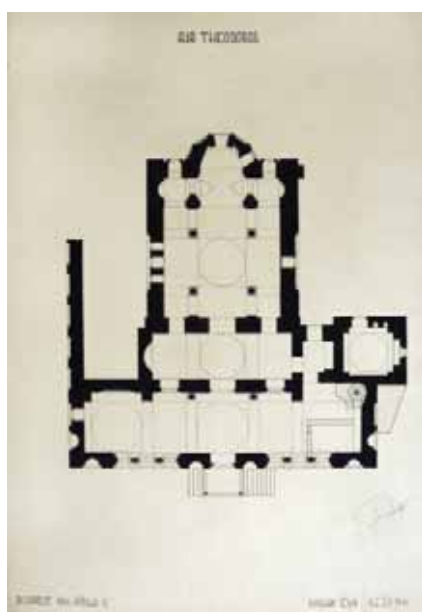

Jelzet: **103296**
 Eredeti jelzet: n.a.
 Tervrajz, hallgatói rajz, fotó: H
 Objektum: Hagia Theodoros alaprajza
 Megnevezés: Aja Theodoros.
 Helység: n.a.
 Cím: n.a.
 Hrsz: n.a.
 Szerzőségi közlés: Kassay Éva
 Szignó: jobbra lent
 Keltezés: 1948.04.06.
 Hordozó: papír
 Technika: tus
 Lépték: n.a.
 Méret: 81,5x55,8 cm
 Állapot: sérült
 Hagyaték: Rados Jenő
 Megjegyzés: Felirat jobbra lent: Kassay Éva II.é. ép. m.h.
 Szignó jobbra lent: Rados Jenő



Jelzet: **103297**

Eredeti jelzet: n.a.

Tervrajz, hallgatói rajz, fotó: H

Objektum: Wormsi dóm alaprajza, metszete és
belső homlokzata

Megnevezés: Vormsi dóm.

Helység: Worms

Cím: n.a.

Hrsz: n.a.

Szerzőségi közlés: Tomory László

Szignó: n.a.

Keltezés: s.a.

Hordozó: papír

Technika: ceruza, akvarell

Lépték: 1:200, 1:100

Méret: 62,1x87,4 cm

Állapot: rossz

Hagyaték: n.a.

Megjegyzés: Felirat jobbra lent: Tomory László

ll. é. ép. h.

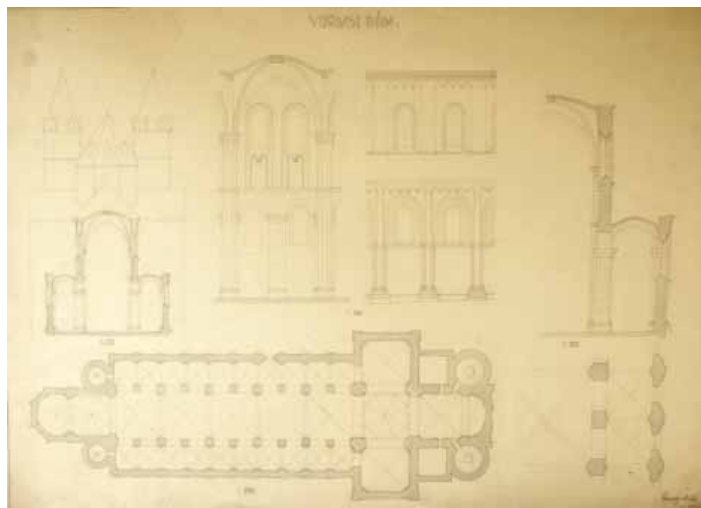

Jelzet: **103298**

Eredeti jelzet: n.a.

Tervrajz, hallgatói rajz, fotó: H

Objektum: Ravennai S. Apolinare in Classe és S. Apolinare Nouvo

Megnevezés: Ravenna: St. Apollinare Nouvo.

Ravenna: S. Apollinare in Classe.

Helység: Ravenna

Cím: n.a.

Hrsz: n.a.

Szerzőségi közlés: Szalay Győző

Szignó: középén

Keltezés: 1948.03.

Hordozó: papír

Technika: tus, akvarell

Lépték: n.a.

Méret: 56,8x82,2 cm

Állapot: sérült

Hagyaték: n.a.

Megjegyzés: Felirat jobbra lent: Szalay Győző ll. é. ép. h.

Szignó középén: azonosítatlan

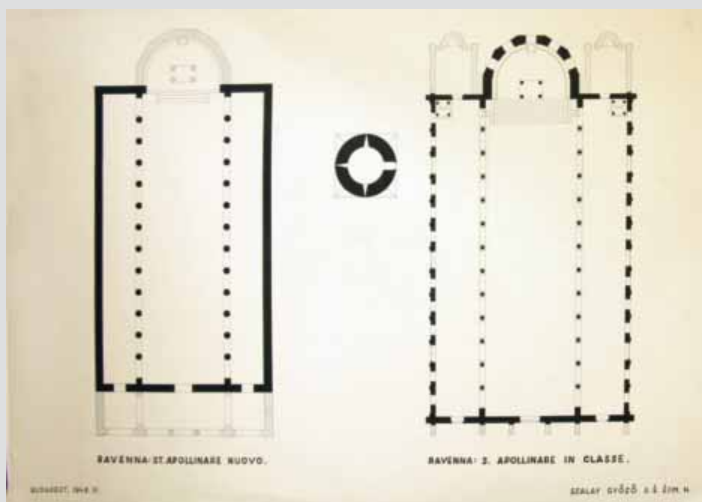

Jelzet: **103299**

Eredeti jelzet: n.a.

Tervrajz, hallgatói rajz, fotó: H

Objektum: Soesti Szent Patroklosz kolostortemplom
homlokzati rajza

Megnevezés: Soest St. Patroclus Chorherrenstiftskirche

Helység: Soest

Cím: n.a.

Hrsz: n.a.

Szerzőségi közlés: Siba György

Szignó: n.a.

Keltezés: 1957.09.20.

Hordozó: papír

Technika: ceruza

Lépték: n.a.

Méret: 61x43,1 cm

Állapot: sérült

Hagyaték: [Sódor Alajos]

Megjegyzés: Felirat: Siba György A/4.



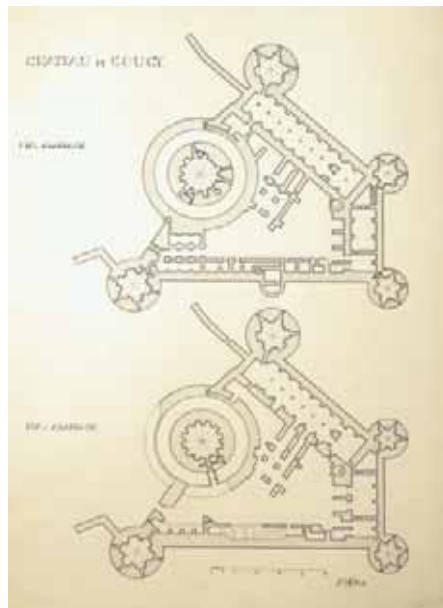

Jelzet: **103300**
 Eredeti jelzet: n.a.
 Tervrajz, hallgatói rajz, fotó: H
 Objektum: Chateau de Coucy földszinti és első emeleti alaprajza
 Megnevezés: Chateau de Coucy. I em alaprajz. Fsz-i alaprajz.
 Helység: Coucy-le-Château-Auffrique
 Cím: n.a.
 Hrsz: n.a.
 Szerzőségi közlés: Kovács László
 Szignó: n.a.
 Keltezés: [1958]
 Hordozó: papír
 Technika: tus, akvarell
 Lépték: 1:500
 Méret: 57,8x41,8 cm
 Állapot: jó
 Hagyaték: Zádor Mihály
 Megjegyzés: Felirat: Kovács László N. II. 2. tk.
 Szignó jobbra lent: Zádor Mihály
 103300-103302-ig összetartozó anyag

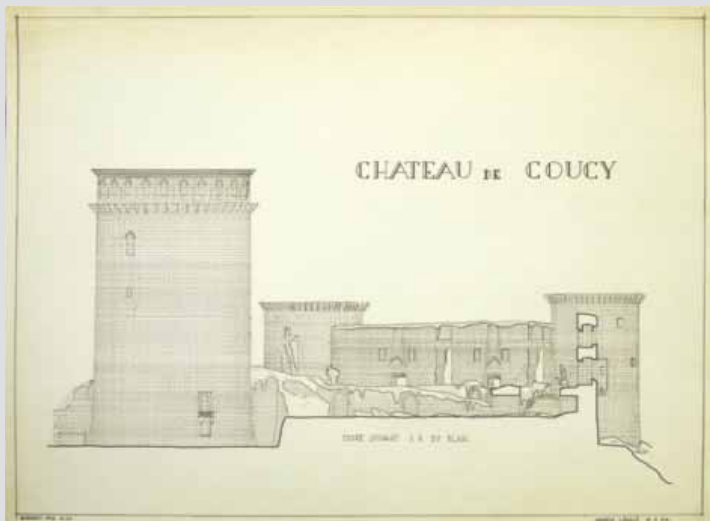

Jelzet: **103301**
 Eredeti jelzet: n.a.
 Tervrajz, hallgatói rajz, fotó: H
 Objektum: Chateau de Coucy metszete
 Megnevezés: Chateau de Coucy Coupe suivant G H du plan.
 Helység: Coucy-le-Château-Auffrique
 Cím: n.a.
 Hrsz: n.a.
 Szerzőségi közlés: Kovács László
 Szignó: n.a.
 Keltezés: 1958.12.20.
 Hordozó: papír
 Technika: tus
 Lépték: n.a.
 Méret: 41,8x57,8 cm
 Állapot: jó
 Hagyaték: [Zádor Mihály]
 Megjegyzés: Felirat: Kovács László N. II. 2. tk.
 103300-103302-ig összetartozó anyag

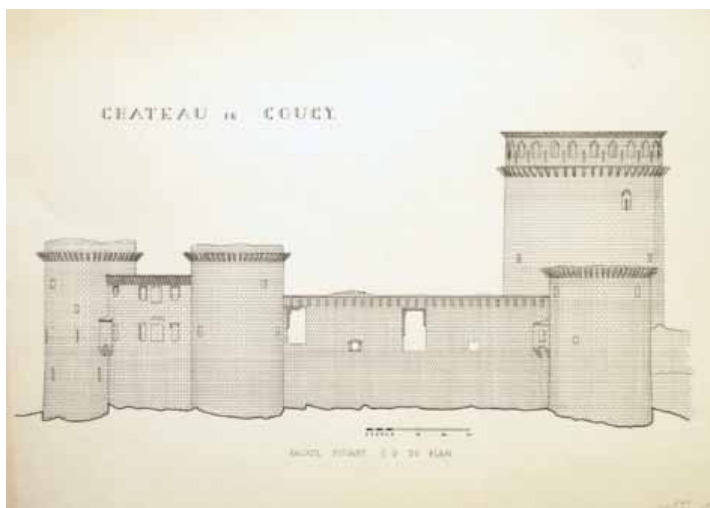

Jelzet: **103302**
 Eredeti jelzet: n.a.
 Tervrajz, hallgatói rajz, fotó: H
 Objektum: Chateau de Coucy homlokzata
 Megnevezés: Chateau de Coucy Facade suivant C D du plan.
 Helység: Coucy-le-Château-Auffrique
 Cím: n.a.
 Hrsz: n.a.
 Szerzőségi közlés: Kovács László
 Szignó: n.a.
 Keltezés: [1958]
 Hordozó: papír
 Technika: tus
 Lépték: n.a.
 Méret: 57,8x41,5 cm
 Állapot: jó
 Hagyaték: Zádor Mihály
 Megjegyzés: Felirat: Kovács László N. II. 2. tk.
 Szignó jobbra lent: Zádor Mihály
 103300-103302-ig összetartozó anyag

Jelzet: **103303**

Eredeti jelzet: n.a.

Tervrajz, hallgatói rajz, fotó: H

Objektum: Kölni dóm főhomlokzata

Megnevezés: Kölni székesegyház homlokzata

Helység: Köln

Cím: n.a.

Hrsz: n.a.

Szerzőségi közlés: Németh György

Szignó: n.a.

Keltezés: 1960.05.

Hordozó: papír

Technika: tus

Lépték: n.a.

Méret: 83,6x57 cm

Állapot: sérült

Hagyaték: Cs. Tompos Erzsébet

Megjegyzés: Felirat: Németh György N. II: 5.

Szignó jobbra lent: Cs. Tompos Erzsébet



Jelzet: **103304**

Eredeti jelzet: n.a.

Tervrajz, hallgatói rajz, fotó: H

Objektum: Ulmi dóm főhomlokzata

Megnevezés: Ulm

Helység: Ulm

Cím: n.a.

Hrsz: n.a.

Szerzőségi közlés: n.a.

Szignó: n.a.

Keltezés: 1960.11.13.

Hordozó: papír

Technika: tus

Lépték: n.a.

Méret: 85,9x32,8 cm

Állapot: sérült

Hagyaték: Cs. Tompos Erzsébet

Megjegyzés: Szignó jobbra lent: Cs. Tompos Erzsébet



Jelzet: **103305**

Eredeti jelzet: n.a.

Tervrajz, hallgatói rajz, fotó: H

Objektum: Chartres-i katedrális főhomlokzata

Megnevezés: Cathedrale de Chartres

Helység: Chartres

Cím: n.a.

Hrsz: n.a.

Szerzőségi közlés: Gózon Imre

Szignó: n.a.

Keltezés: 1960.05.23.

Hordozó: papír

Technika: tus

Lépték: n.a.

Méret: 60,9x43 cm

Állapot: jó

Hagyaték: Cs. Tompos Erzsébet

Megjegyzés: Felirat: Gózon Imre ép II 1959-60

Szignó jobbra lent: Cs. Tompos Erzsébet



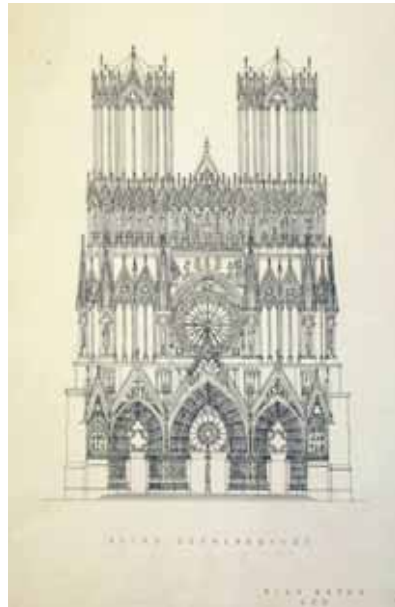

Jelzet: **103306**
 Eredeti jelzet: n.a.
 Tervrajz, hallgatói rajz, fotó: H
 Objektum: Reimsi katedrális főhomlokzata
 Megnevezés: Reims: székesegyház
 Helység: Reims
 Cím: n.a.
 Hrsz: n.a.
 Szerzőségi közlés: Mikó Árpád
 Szignó: n.a.
 Keltezés: 1960.05.23.
 Hordozó: papír
 Technika: tus
 Lépték: n.a.
 Méret: 60x42 cm
 Állapot: jó
 Hagyaték: Cs. Tompos Erzsébet
 Megjegyzés: Felirat: Mikó Árpád II. é 5
 Szignó jobbra lent: Cs. Tompos Erzsébet

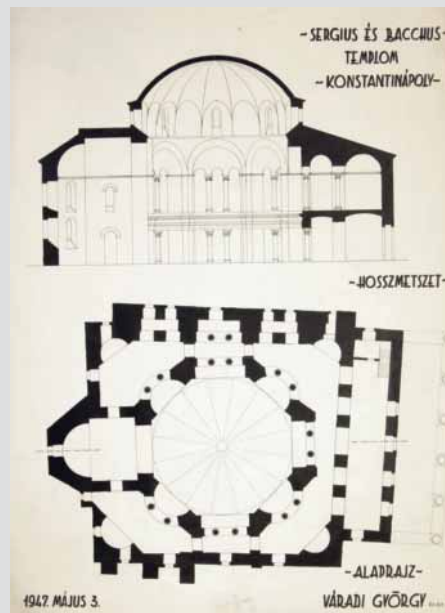

Jelzet: **103307**
 Eredeti jelzet: n.a.
 Tervrajz, hallgatói rajz, fotó: H
 Objektum: Szent Sergios és Bacchos templom
 Megnevezés: Sergius és Bacchus templom;
 Konstantinápoly; Hosszmetszet; Alaprajz
 Helység: Isztambul
 Cím: n.a.
 Hrsz: n.a.
 Szerzőségi közlés: Váradi György
 Szignó: n.a.
 Keltezés: 1947.05.03.
 Hordozó: papír
 Technika: tus
 Lépték: n.a.
 Méret: 80,4x58,7 cm
 Állapot: sérült
 Hagyaték: Dümmerling Ödön
 Megjegyzés: Felirat: Váradi György II. é. ép.m. h.
 Szignó középen lent: Dümmerling Ödön

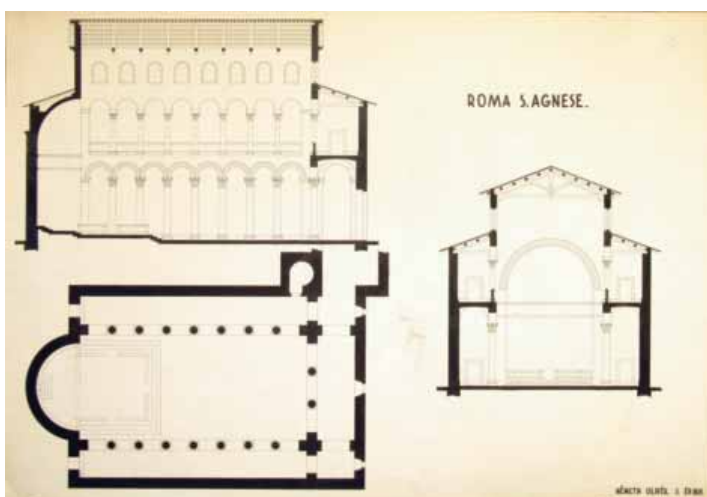

Jelzet: **103308**
 Eredeti jelzet: n.a.
 Tervrajz, hallgatói rajz, fotó: H
 Objektum: Római Sant' Agnese templom alaprajza és metszetei
 Megnevezés: Roma S. Agnese.
 Helység: Róma
 Cím: n.a.
 Hrsz: n.a.
 Szerzőségi közlés: Németh Olivér
 Szignó: n.a.
 Keltezés: 1948.03.17.
 Hordozó: papír
 Technika: tus
 Lépték: n.a.
 Méret: 56,8x83 cm
 Állapot: jó
 Hagyaték: Dümmerling Ödön
 Megjegyzés: Felirat: Németh Olivér. II. é. m. h.
 Szignó középen: Dümmerling Ödön

**Jelzet: 103309**

Eredeti jelzet: n.a.

Tervrajz, hallgatói rajz, fotó: H

Objektum: Hagia Sophia templom alaprajza

Megnevezés: Hagia Sophia. Konstantinápoly.

Helység: Isztambul

Cím: n.a.

Hrsz: n.a.

Szerzőségi közlés: Gerey Gyula

Szigó: n.a.

Keltezés: 1947.05.03.

Hordozó: papír

Technika: tus

Lépték: 1:200

Méret: 60,6x85,5 cm

Állapot: sérült

Hagyaték: Dümmerling Ödön

Megjegyzés: Felirat: Gerey Gyula. II. ép.

Szigó közepén lent: Dümmerling Ödön

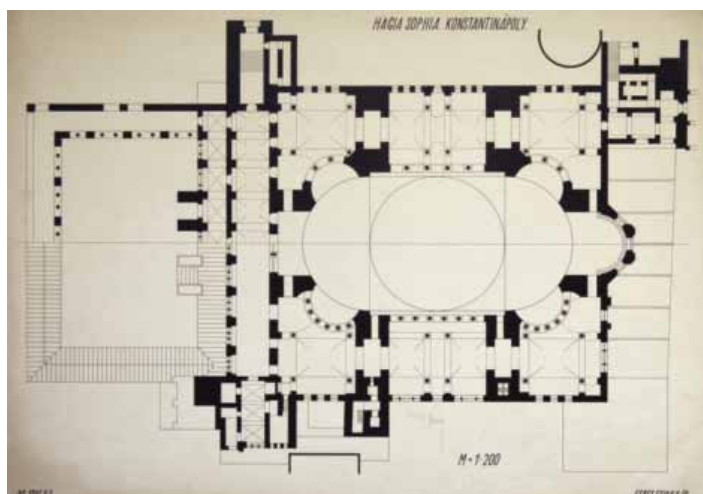
**Jelzet: 103310**

Eredeti jelzet: n.a.

Tervrajz, hallgatói rajz, fotó: H

Objektum: Szent Sergios és Bacchos templomának alaprajza

Megnevezés: Sergius és Bacchus temploma.

Helység: Isztambul

Cím: n.a.

Hrsz: n.a.

Szerzőségi közlés: Azonosítatlan szignó

Szigó: jobbra lent

Keltezés: 1947.04.28.

Hordozó: papír

Technika: tus

Lépték: n.a.

Méret: 61,7x88,6 cm

Állapot: sérült

Hagyaték: Dümmerling Ödön

Megjegyzés: Szigó balra lent: Dümmerling Ödön

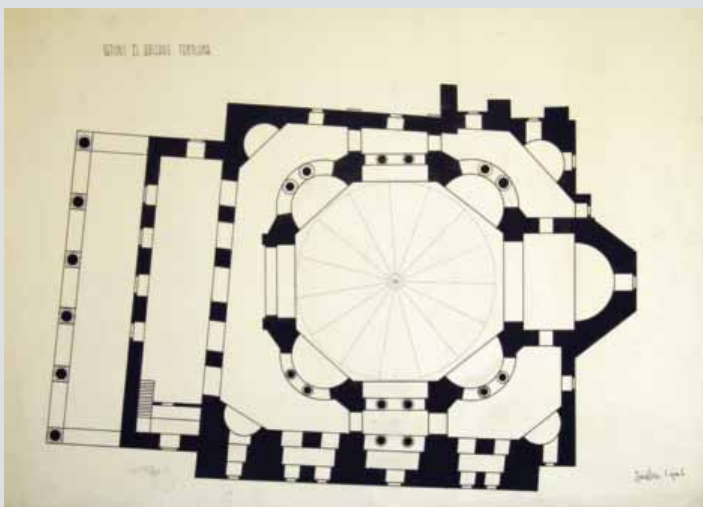
**Jelzet: 103311**

Eredeti jelzet: n.a.

Tervrajz, hallgatói rajz, fotó: H

Objektum: Mérműves oromzat rajza

Megnevezés: n.a.

Helység: n.a.

Cím: n.a.

Hrsz: n.a.

Szerzőségi közlés: n.a.

Szigó: n.a.

Keltezés: s.a.

Hordozó: papír

Technika: tus

Lépték: n.a.

Méret: 55x39,5 cm

Állapot: sérült

Hagyaték: n.a.

Megjegyzés:

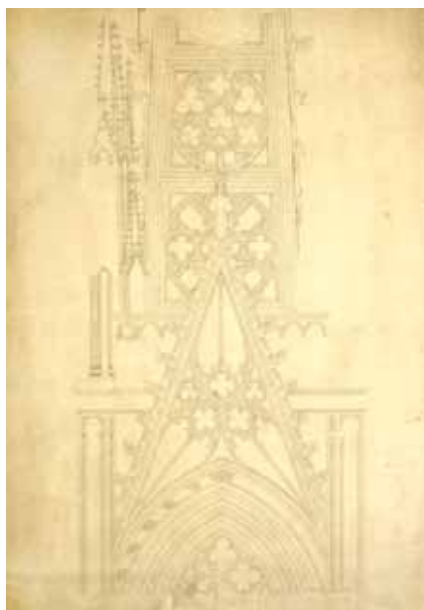

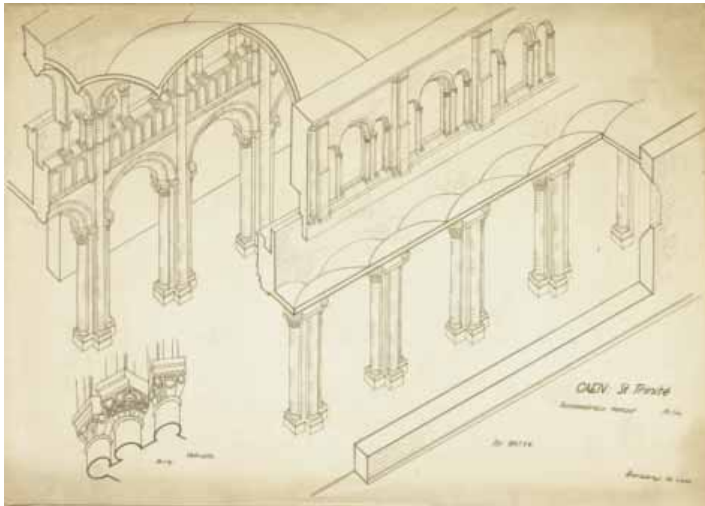

Jelzet: **103312**
 Eredeti jelzet: n.a.
 Tervrajz, hallgatói rajz, fotó: H
 Objektum: Caeni Saint Trinité
 Megnevezés: Caen: St Trinité; Axonometrikus metszet, Vállindítás
 Helység: Caen
 Cím: n.a.
 Hrsz: n.a.
 Szerzőségi közlés: Berkényi G.
 Szignó: n.a.
 Keltezés: 1947.05.06.
 Hordozó: papír
 Technika: tus
 Lépték: 1:40, 1:10
 Méret: 61x85,8 cm
 Állapot: sérült
 Hagyaték: Dümmerling Ödön
 Megjegyzés: Felirat: Berkényi G. II. émh.
 Szignó közepén: Dümmerling Ödön

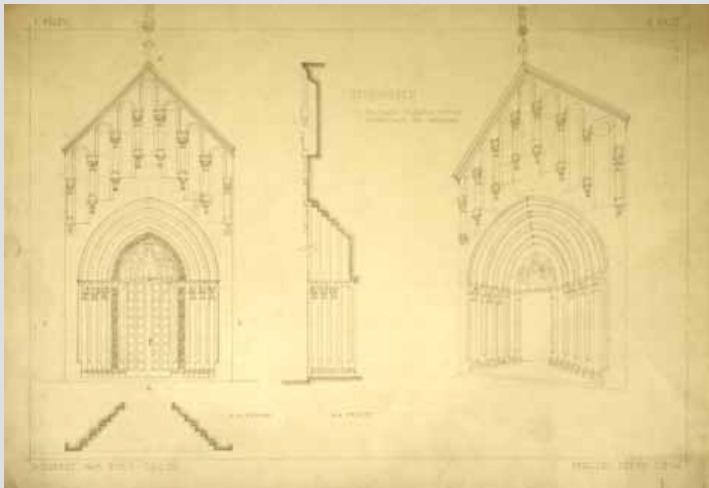

Jelzet: **103313**
 Eredeti jelzet: n.a.
 Tervrajz, hallgatói rajz, fotó: H
 Objektum: Gelnhauseni Szűz Mária plébániatemplom
 Megnevezés: Gelnhausen; Sta. Maria plébániatemplom kereszthajó déli kapuzata
 Helység: Gelnhausen
 Cím: n.a.
 Hrsz: n.a.
 Szerzőségi közlés: Perczel Dénes
 Szignó: n.a.
 Keltezés: 1948.11.5-12.22.
 Hordozó: papír
 Technika: ceruza, akvarell
 Lépték: n.a.
 Méret: 56,8x82,9 cm
 Állapot: jó
 Hagyaték: [Dümmerling Ödön]
 Megjegyzés: Felirat: Perczel Dénes II. émh. I. félév 2. rajz

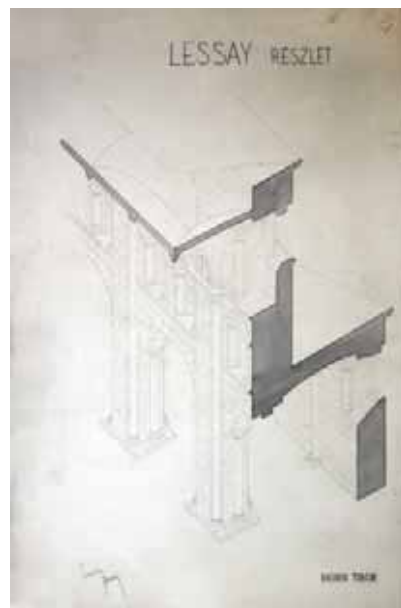

Jelzet: **103314**
 Eredeti jelzet: n.a.
 Tervrajz, hallgatói rajz, fotó: H
 Objektum: Lessay-i templom axonometrikus metszete
 Megnevezés: Lessay részlet
 Helység: Lessay
 Cím: n.a.
 Hrsz: n.a.
 Szerzőségi közlés: Horn Tibor
 Szignó: n.a.
 Keltezés: 1949.03.17.
 Hordozó: papír
 Technika: ceruza, akvarell
 Lépték: n.a.
 Méret: 83,5x55 cm
 Állapot: jó
 Hagyaték: Dümmerling Ödön
 Megjegyzés: Szignó balra lent: Dümmerling Ödön

**Jelzet: 103315**

Eredeti jelzet: n.a.

Tervrajz, hallgatói rajz, fotó: H

Objektum: Canterbury-i katedrális alaprajza

Megnevezés: Canterbury: katedrális

Helység: Canterbury

Cím: n.a.

Hrsz: n.a.

Szerzőségi közlés: Csics Miklós

Szignó: n.a.

Keltezés: 1948.04.27.

Hordozó: papír

Technika: tus

Lépték: n.a.

Méret: 60x85,6 cm

Állapot: jó

Hagyaték: Dümmerling Ödön

Megjegyzés: Felirat: Csics Miklós II. ép. h.

Szignó közepén: Dümmerling Ödön

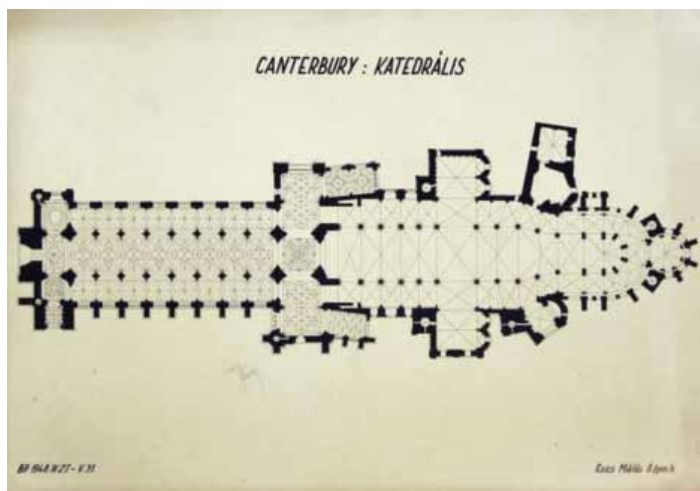
**Jelzet: 103316**

Eredeti jelzet: n.a.

Tervrajz, hallgatói rajz, fotó: H

Objektum: Párizsi Sainte Chapelle rajzai

Megnevezés: Chapelle palatine. Paris.

Helység: Párizs

Cím: n.a.

Hrsz: n.a.

Szerzőségi közlés: Kovács Béla

Szignó: n.a.

Keltezés: s.a.

Hordozó: papír

Technika: tus

Lépték: n.a.

Méret: 83x56,8 cm

Állapot: jó

Hagyaték: n.a.

Megjegyzés: Felirat: Kovács Béla II.

Szignó közepén fent: azonosítatlan

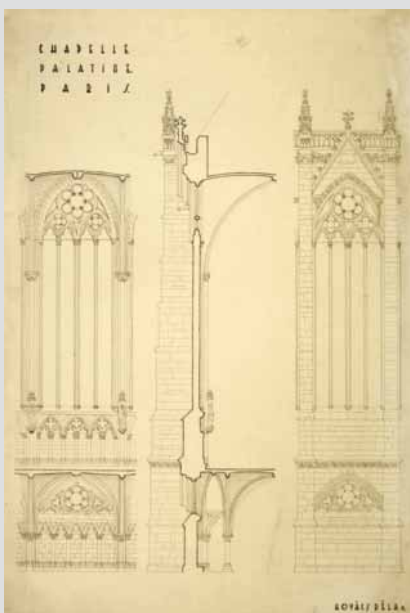
**Jelzet: 103317**

Eredeti jelzet: n.a.

Tervrajz, hallgatói rajz, fotó: H

Objektum: Londoni templomosok templomának alaprajza

Megnevezés: London. Templáriusok temp.

Helység: London

Cím: n.a.

Hrsz: n.a.

Szerzőségi közlés: Malecz Erika

Szignó: n.a.

Keltezés: 1947.04.05.

Hordozó: papír

Technika: tus

Lépték: n.a.

Méret: 61,2x86 cm

Állapot: sérült

Hagyaték: Dümmerling Ödön

Megjegyzés: Felirat: Malecz Erika II. ép. h.

Szignó közepén: Dümmerling Ödön

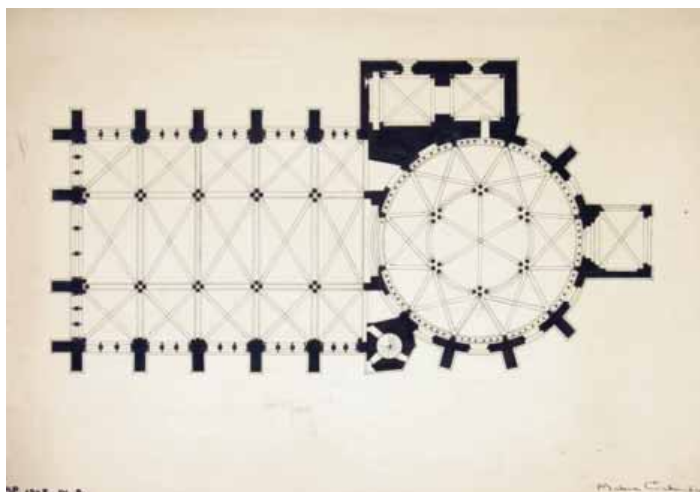

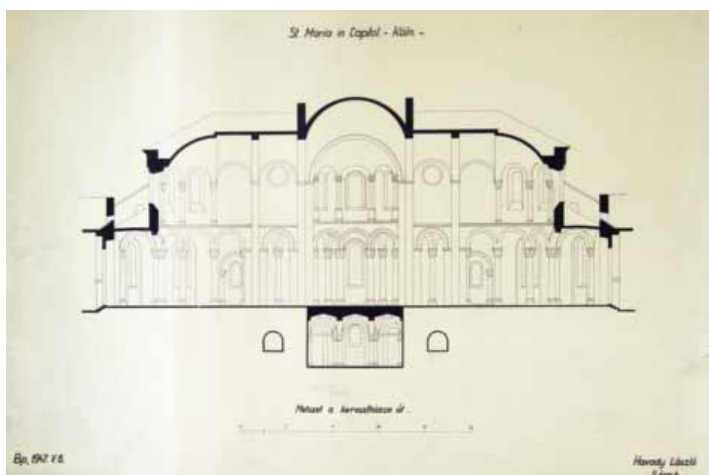

Jelzet: **103318**
 Eredeti jelzet: n.a.
 Tervrajz, hallgatói rajz, fotó: H
 Objektum: Kölni Santa Maria im Capitol metszete
 Megnevezés: St. Maria in Capitol.-Köln.-
 Metszet a keresztházon át.
 Helység: Köln
 Cím: n.a.
 Hrsz: n.a.
 Szerzőségi közlés: Havady László
 Szignó: n.a.
 Keltezés: 1947.05.06.
 Hordozó: papír
 Technika: tus
 Lépték: 1:200
 Méret: 59,3x76,6 cm
 Állapot: sérült
 Hagyaték: Dümmerling Ödön
 Megjegyzés: Felirat: Havady László II. ép.m. h.
 Szignó közepén: Dümmerling Ödön

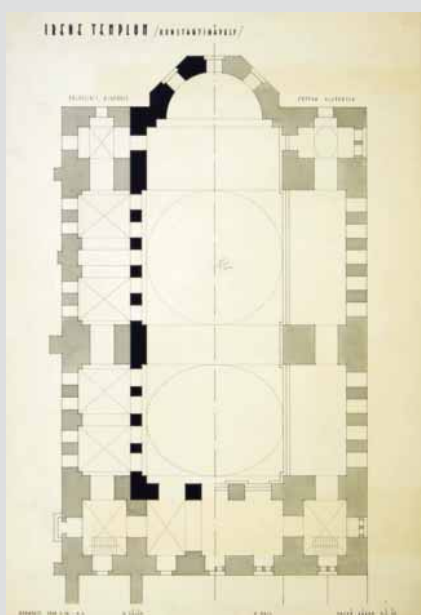

Jelzet: **103319**
 Eredeti jelzet: n.a.
 Tervrajz, hallgatói rajz, fotó: H
 Objektum: Hagia Eirene templom alaprajza
 Megnevezés: Irene templom (Konstantinápoly)
 Helység: Isztambul
 Cím: n.a.
 Hrsz: n.a.
 Szerzőségi közlés: Valkó Gábor
 Szignó: n.a.
 Keltezés: 1948.02.24-04.06.
 Hordozó: papír
 Technika: tus, akvarell
 Lépték: n.a.
 Méret: 81,9x56,9 cm
 Állapot: jó
 Hagyaték: Zádor Mihály
 Megjegyzés: Felirat: II. félév. 6. rajz. Valkó Gábor II. é. ép.
 Szignó közepén: Zádor Mihály

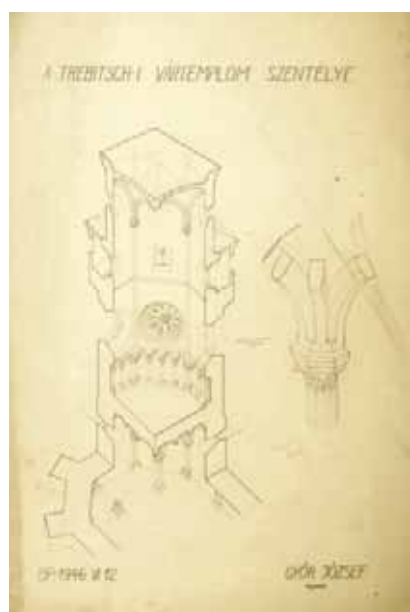

Jelzet: **103320**
 Eredeti jelzet: n.a.
 Tervrajz, hallgatói rajz, fotó: H
 Objektum: Trebitsch-i vártemplom szentélye
 Megnevezés: A Trebitsch-i vártemplom szentélye.
 Helység: Trebitsch
 Cím: n.a.
 Hrsz: n.a.
 Szerzőségi közlés: Győr József
 Szignó: n.a.
 Keltezés: 1946.06.12.
 Hordozó: papír
 Technika: ceruza
 Lépték: n.a.
 Méret: 80,9x57 cm
 Állapot: jó
 Hagyaték: Dümmerling Ödön
 Megjegyzés: Felirat: Győr József ép.mh. Pecsét közepén:
 József Nádor Műegyetem II. építészettörténeti Tanszék
 Szignó közepén: Dümmerling Ödön

Jelzet: **103321**

Eredeti jelzet: n.a.

Tervrajz, hallgatói rajz, fotó: H

Objektum: Wismari Nikolaikirche rajzai

Megnevezés: Német román torony. Wismár Nikolaikirche

Elrendezéssel

Helység: Wismar

Cím: n.a.

Hrsz: n.a.

Szerzőségi közlés: Walkó Zoltán

Szignó: n.a.

Keltezés: s.a.

Hordozó: papír

Technika: tus, akvarell

Lépték: n.a.

Méret: 57x83,2 cm

Állapot: sérült

Hagyaték: n.a.

Megjegyzés: Szignó közepen: azonosítatlan

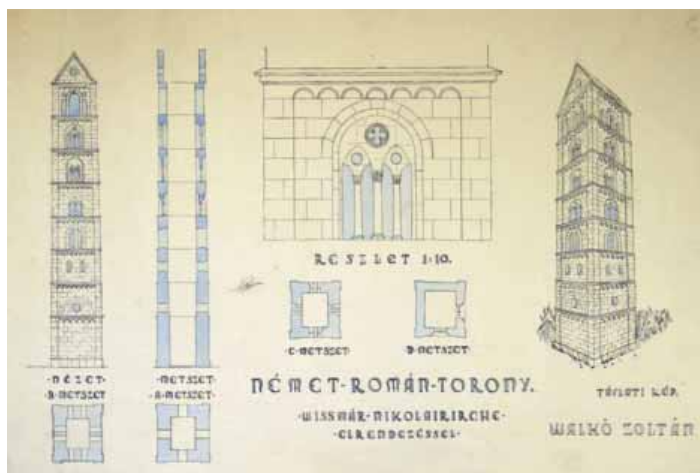

Jelzet: **103322**

Eredeti jelzet: n.a.

Tervrajz, hallgatói rajz, fotó: H

Objektum: Gótikus mérműves ablak rajzai

Megnevezés: Gót mérműves ablak

Helység: n.a.

Cím: n.a.

Hrsz: n.a.

Szerzőségi közlés: Csordás Tibor

Szignó: n.a.

Keltezés: 1946.11.19.

Hordozó: papír

Technika: tus, akvarell

Lépték: n.a.

Méret: 57,8x84 cm

Állapot: sérült

Hagyaték: Dümmerling Ödön

Megjegyzés: Felirat: Csordás Tibor II. ép.m. h.

Szignó közepen: Dümmerling Ödön

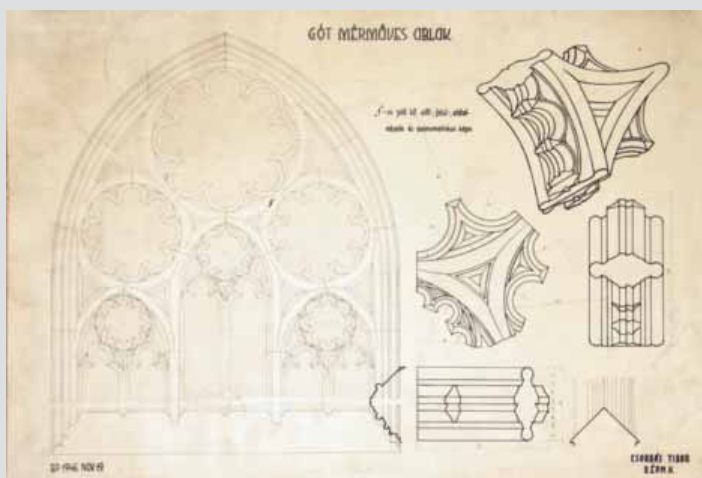

Jelzet: **103323**

Eredeti jelzet: n.a.

Tervrajz, hallgatói rajz, fotó: T

Objektum: Gróf Károlyi György féle Hitbizományipalota

Megnevezés: Gróf Károlyi György féle Hitbizományipalota

I. emeletének alaprajza.

Helység: Budapest

Cím: Egyetem utca 6.

Hrsz: 344

Szerzőségi közlés: Jablonszky Ferencz

Szignó: közepen

Keltezés: 1920.06.26.

Hordozó: papír

Technika: nyomat, tus, akvarell

Lépték: [1:100]

Méret: 95,2x84,1 cm

Állapot: sérült

Hagyaték: [Wälder Gyula]

Megjegyzés: 100993-100996-ig, 101009-101011-ig és

103323-103327-ig összetartozó anyag

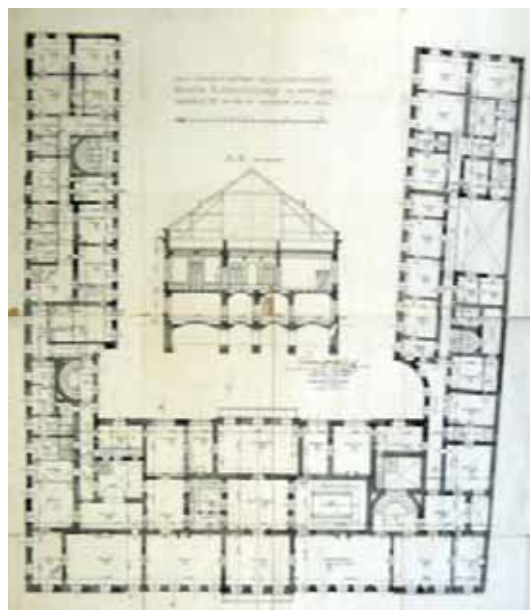

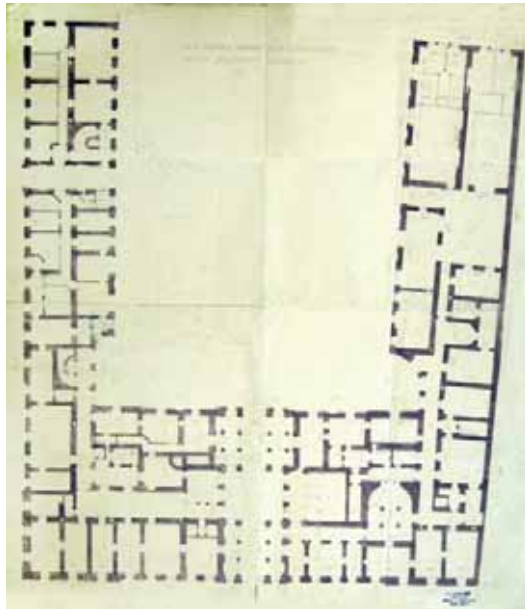

Jelzet: **103324**
 Eredeti jelzet: n.a.
 Tervrajz, hallgatói rajz, fotó: T
 Objektum: Gróf Károlyi György féle Hitbizományipalota
 Megnevezés: Gróf Károlyi György féle Hitbizományi palota földszinti alaprajza
 Helység: Budapest
 Cím: [Egyetem utca 6.]
 Hrsz: 344
 Szerzőségi közlés: Dr. Lechner Jenő
 Szignó: n.a.
 Keltezés: s.a.
 Hordozó: papír
 Technika: nyomat
 Lépték: 1:100
 Méret: 89,8x78,4 cm
 Állapot: sérült
 Hagyaték: id. Kismarty-Lechner Jenő
 Megjegyzés: 100993-100996-ig, 101009-101011-ig és 103323-103327-ig összetartozó anyag

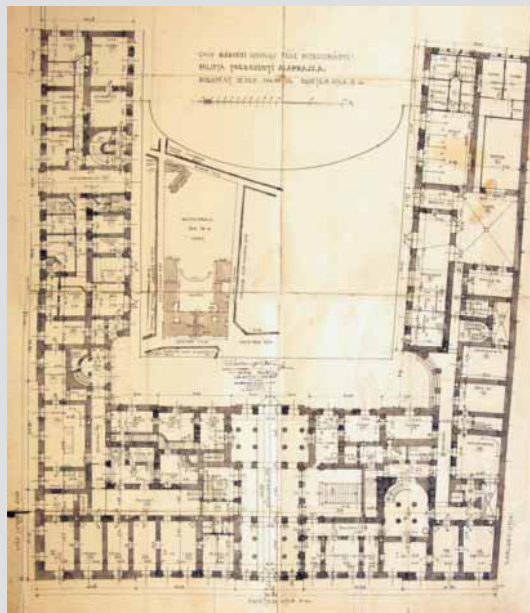

Jelzet: **103325**
 Eredeti jelzet: n.a.
 Tervrajz, hallgatói rajz, fotó: T
 Objektum: Gróf Károlyi György féle Hitbizományipalota
 Megnevezés: Gróf Károlyi György féle Hitbizományi palota földszinti alaprajza.
 Helység: Budapest
 Cím: Egyetem utca 6.
 Hrsz: 344
 Szerzőségi közlés: Jablonszky Ferencz
 Szignó: középén
 Keltezés: 1920.06.26.
 Hordozó: papír
 Technika: nyomat, tus, akvarell
 Lépték: [1:100]
 Méret: 98,5x83 cm
 Állapot: sérült
 Hagyaték: [Wälder Gyula]
 Megjegyzés: 100993-100996-ig, 101009-101011-ig és 103323-103327-ig összetartozó anyag



Jelzet: **103326**
 Eredeti jelzet: n.a.
 Tervrajz, hallgatói rajz, fotó: T
 Objektum: A Károlyi palota átalakításának homlokzati terve
 Megnevezés: A károlyi palota Kaplony utcai szárnyának átalakítási terve. utcai homlokzat
 Helység: Budapest
 Cím: n.a.
 Hrsz: n.a.
 Szerzőségi közlés: Wälder Gyula
 Szignó: jobbra lent
 Keltezés: s.a.
 Hordozó: papír
 Technika: nyomat
 Lépték: 1:100
 Méret: 33,8x99 cm
 Állapot: sérült
 Hagyaték: Wälder Gyula
 Megjegyzés: 100993-100996-ig, 101009-101011-ig és 103323-103327-ig összetartozó anyag

**Jelzet: 103327**

Eredeti jelzet: 75141

Tervrajz, hallgatói rajz, fotó: T

Objektum: A Károlyi palota átalakításának homlokzati terve

Megnevezés: A károlyi palota Kaplony utcai szárnyának átalakítási terve. utcai homlokzat

Helység: n.a.

Cím: n.a.

Hrsz: n.a.

Szerzőségi közlés: Wälder Gyula

Szignó: jobbra lent

Keltezés: s.a.

Hordozó: papír

Technika: ceruza

Lépték: 1:100

Méret: 38x104,7 cm

Állapot: sérült

Hagyaték: Wälder Gyula

Megjegyzés: 100993-100996-ig, 101009-101011-ig és

103323-103327-ig összetartozó anyag

**Jelzet: 103328**

Eredeti jelzet: n.a.

Tervrajz, hallgatói rajz, fotó: T

Objektum: A Ciszterci Rend budapesti gimnázium templom és rendház épületeinek homlokzata

Megnevezés: A Cisztercita Rend budapesti építkezése

Helység: Budapest

Cím: n.a.

Hrsz: n.a.

Szerzőségi közlés: Wälder Gyula

Szignó: jobbra lent

Keltezés: 1927.01.

Hordozó: papír

Technika: nyomat

Lépték: n.a.

Méret: 26,3x76,2 cm

Állapot: rossz

Hagyaték: Wälder Gyula

Megjegyzés: 103328-103329-ig összetartozó anyag

**Jelzet: 103329**

Eredeti jelzet: n.a.

Tervrajz, hallgatói rajz, fotó: T

Objektum: A Ciszterci Rend budapesti rendházának homlokzata

Megnevezés: Cisztercita Rend budapesti építkezése rendház

Helység: Budapest

Cím: n.a.

Hrsz: n.a.

Szerzőségi közlés: Wälder Gyula

Szignó: jobbra lent

Keltezés: 1927.01.

Hordozó: papír

Technika: nyomat

Lépték: n.a.

Méret: 10,8x20,9 cm

Állapot: sérült

Hagyaték: Wälder Gyula

Megjegyzés: 103328-103329-ig összetartozó anyag

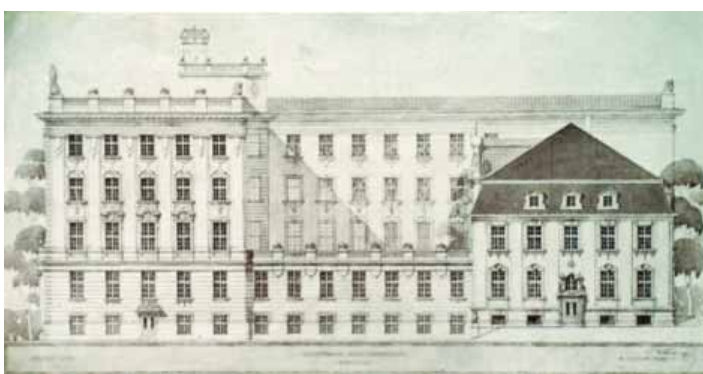



Jelzet: **103330**
 Eredeti jelzet: n.a.
 Tervrajz, hallgatói rajz, fotó: T
 Objektum: Madách Imre út torkolatának képe
 Megnevezés: A Madách Imre út torkolata
 Helység: Budapest
 Cím: n.a.
 Hrsz: n.a.
 Szerzőségi közlés: [Wälder Gyula]
 Szignó: n.a.
 Keltezés: 1935.
 Hordozó: papír
 Technika: nyomat
 Lépték: n.a.
 Méret: 99,5x90,9 cm
 Állapot: sérült
 Hagyaték: [Wälder Gyula]
 Megjegyzés:

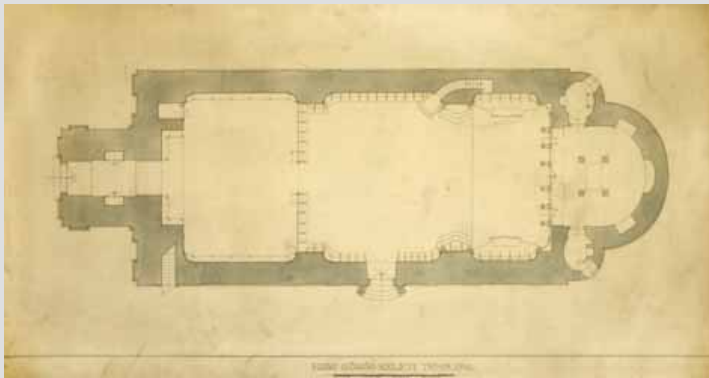

Jelzet: **103331**
 Eredeti jelzet: n.a.
 Tervrajz, hallgatói rajz, fotó: T
 Objektum: Egri görögkeleti templom alaprajza
 Megnevezés: Egri görög-keleti templom.
 Helység: Eger
 Cím: n.a.
 Hrsz: n.a.
 Szerzőségi közlés: [Wälder Gyula]
 Szignó: n.a.
 Keltezés: s.a.
 Hordozó: papír
 Technika: tus, akvarell
 Lépték: n.a.
 Méret: 52,6x98,6 cm
 Állapot: sérült
 Hagyaték: [Wälder Gyula]
 Megjegyzés:

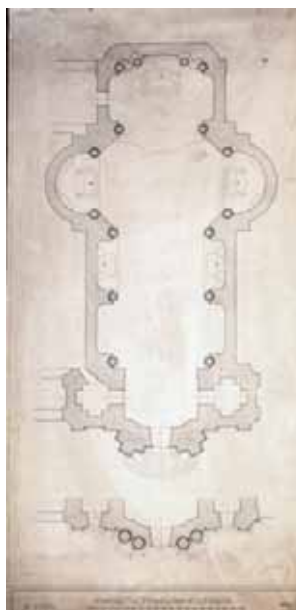

Jelzet: **103332**
 Eredeti jelzet: n.a.
 Tervrajz, hallgatói rajz, fotó: T
 Objektum: Egri minorita templom alaprajza
 Megnevezés: Minorita templom Egerben
 Helység: Eger
 Cím: n.a.
 Hrsz: n.a.
 Szerzőségi közlés: Wälder Gyula
 Szignó: jobbra lent
 Keltezés: 1930.
 Hordozó: papír
 Technika: tus, akvarell
 Lépték: 1:100
 Méret: 84x41,5 cm
 Állapot: sérült
 Hagyaték: Wälder Gyula
 Megjegyzés: 103332-103334-ig összetartozó anyag

Jelzet: **103333**

Eredeti jelzet: n.a.

Tervrajz, hallgatói rajz, fotó: T

Objektum: Egri minorita templom metszete

Megnevezés: Minorita templom Egerben

Helység: Eger

Cím: n.a.

Hrsz: n.a.

Szerzőségi közlés: Wälder Gyula

Szignó: jobbra lent

Keltezés: s.a.

Hordozó: papír

Technika: tus

Lépték: n.a.

Méret: 71x125,8 cm

Állapot: sérült

Hagyaték: Wälder Gyula

Megjegyzés: 103332-103334-ig összetartozó anyag



Jelzet: **103334**

Eredeti jelzet: n.a.

Tervrajz, hallgatói rajz, fotó: T

Objektum: Egri minorita templom főoltára

Megnevezés: Eger Minorita templom főoltár.

Helység: Eger

Cím: n.a.

Hrsz: n.a.

Szerzőségi közlés: Wälder Gyula

Szignó: jobbra lent

Keltezés: 1933.

Hordozó: papír

Technika: tus

Lépték: 1:100

Méret: 58,2x47,7 cm

Állapot: sérült

Hagyaték: Wälder Gyula

Megjegyzés: 103332-103334-ig és 102831-102836-ig összetartozó anyag

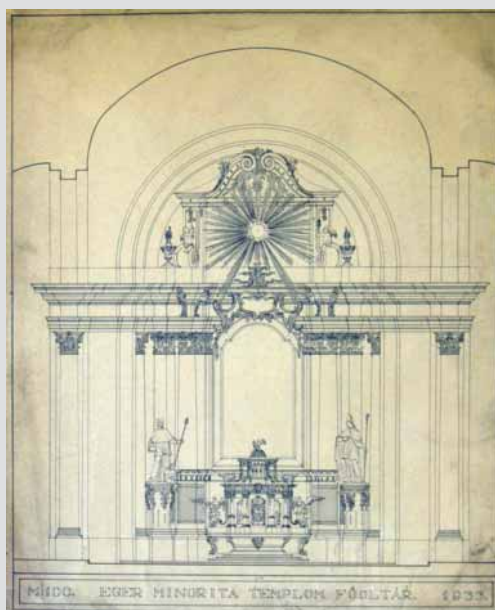

Jelzet: **103335**

Eredeti jelzet: n.a.

Tervrajz, hallgatói rajz, fotó: T

Objektum: Egri trinitárius templom alaprajza

Megnevezés: Eger Trinitárius templom.

Helység: Eger

Cím: n.a.

Hrsz: n.a.

Szerzőségi közlés: [Wälder Gyula]

Szignó: n.a.

Keltezés: 1930.

Hordozó: papír

Technika: tus, akvarell

Lépték: 1:50

Méret: 70,2x96,2 cm

Állapot: sérült

Hagyaték: [Wälder Gyula]

Megjegyzés: 103335-103338-ig összetartozó anyag

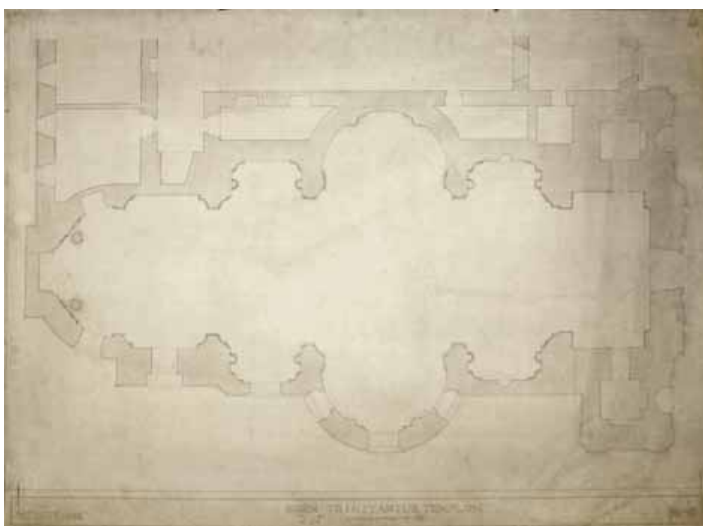

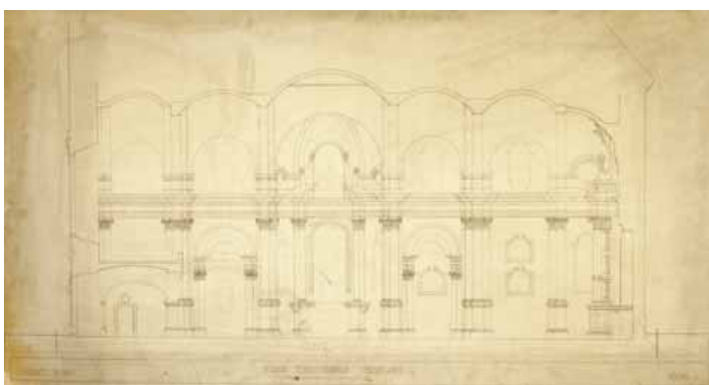

Jelzet: **103336**
 Eredeti jelzet: n.a.
 Tervrajz, hallgatói rajz, fotó: T
 Objektum: Eger trinitárius templom hosszsmetszete
 Megnevezés: Eger Trinitárius templom.
 Helység: Eger
 Cím: n.a.
 Hrsz: n.a.
 Szerzőségi közlés: [Wälder Gyula]
 Szignó: n.a.
 Keltezés: 1930.
 Hordozó: papír
 Technika: tus
 Lépték: 1:50
 Méret: 61,7x112 cm
 Állapot: sérült
 Hagyaték: [Wälder Gyula]
 Megjegyzés: Felirat középen fent: Magyar Műemlékvédelem
 103335-103338-ig összetartozó anyag

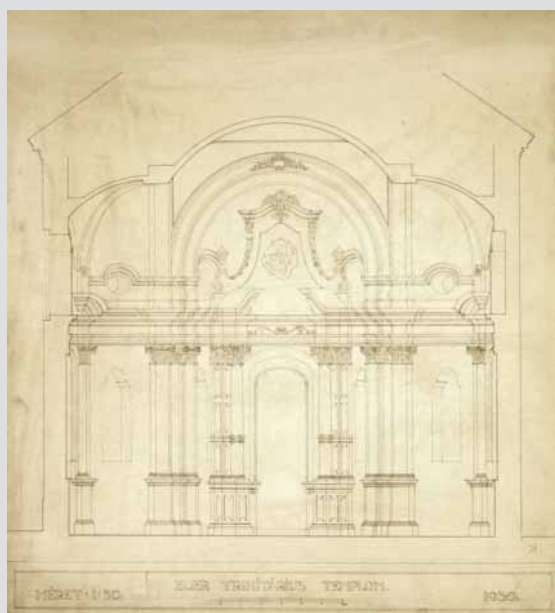

Jelzet: **103337**
 Eredeti jelzet: n.a.
 Tervrajz, hallgatói rajz, fotó: T
 Objektum: Eger trinitárius templom keresztmetszete
 Megnevezés: Eger Trinitárius templom.
 Helység: Eger
 Cím: n.a.
 Hrsz: n.a.
 Szerzőségi közlés: [Wälder Gyula]
 Szignó: n.a.
 Keltezés: 1930.
 Hordozó: papír
 Technika: tus
 Lépték: 1:50
 Méret: 61,7x56,6 cm
 Állapot: sérült
 Hagyaték: [Wälder Gyula]
 Megjegyzés: 103335-103338-ig összetartozó anyag

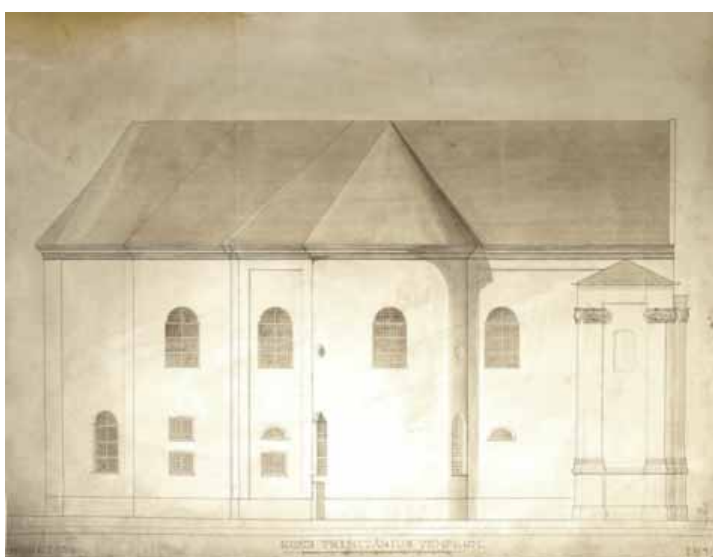

Jelzet: **103338**
 Eredeti jelzet: n.a.
 Tervrajz, hallgatói rajz, fotó: T
 Objektum: Eger trinitárius templom homlokzata
 Megnevezés: Eger Trinitárius templom.
 Helység: Eger
 Cím: n.a.
 Hrsz: n.a.
 Szerzőségi közlés: [Wälder Gyula]
 Szignó: n.a.
 Keltezés: 1930.
 Hordozó: papír
 Technika: tus, akvarell
 Lépték: 1:50
 Méret: 82,7x104,4 cm
 Állapot: sérült
 Hagyaték: [Wälder Gyula]
 Megjegyzés: 103335-103338-ig összetartozó anyag



Jelzet: 103339

Eredeti jelzet: n.a.

Tervrajz, hallgatói rajz, fotó: T

Objektum: Egri ciszterci templom alaprajza

Megnevezés: Cisztercita templom Egerben

Helység: Eger

Cím: n.a.

Hrsz: n.a.

Szerzőségi közlés: Wälder Gyula

Szignó: jobbra lent

Keltezés: 1930.

Hordozó: papír

Technika: tus, akvarell

Lépték: 1:50

Méret: 116,8x67,5 cm

Állapot: sérült

Hagyaték: Wälder Gyula

Megjegyzés: 103339-103341-ig összetartozó anyag

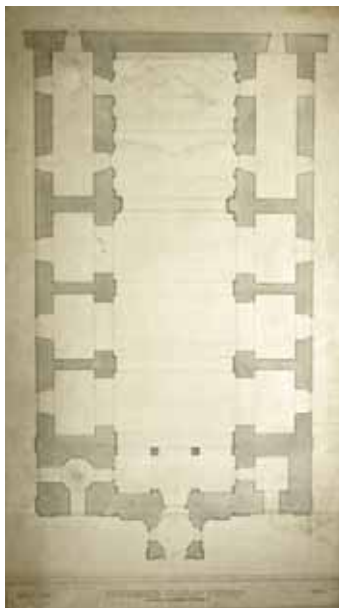
**Jelzet: 103340**

Eredeti jelzet: n.a.

Tervrajz, hallgatói rajz, fotó: T

Objektum: Egri ciszterci templom hosszmetsete

Megnevezés: Cisztercita templom Egerben

Helység: Eger

Cím: n.a.

Hrsz: n.a.

Szerzőségi közlés: Wälder Gyula

Szignó: jobbra lent

Keltezés: 1930.

Hordozó: papír

Technika: tus

Lépték: 1:50

Méret: 58,4x114,2 cm

Állapot: sérült

Hagyaték: Wälder Gyula

Megjegyzés: 103339-103341-ig összetartozó anyag

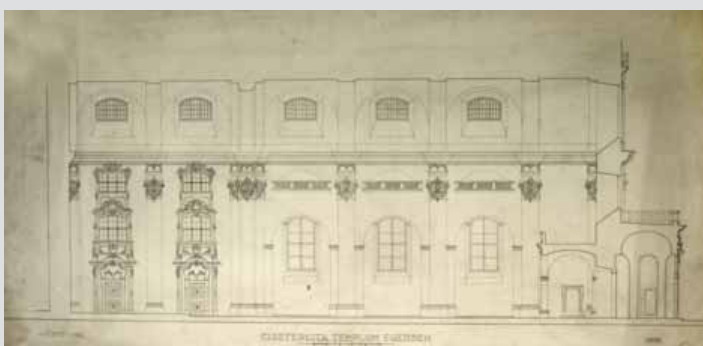
**Jelzet: 103341**

Eredeti jelzet: n.a.

Tervrajz, hallgatói rajz, fotó: T

Objektum: Egri ciszterci templom főhomlokzata

Megnevezés: Cisztercita templom Egerben

Helység: Eger

Cím: n.a.

Hrsz: n.a.

Szerzőségi közlés: Wälder Gyula

Szignó: jobbra lent

Keltezés: 1930.

Hordozó: papír

Technika: tus, akvarell

Lépték: 1:50

Méret: 116x68,6 cm

Állapot: sérült

Hagyaték: Wälder Gyula

Megjegyzés: 103339-103341-ig összetartozó anyag



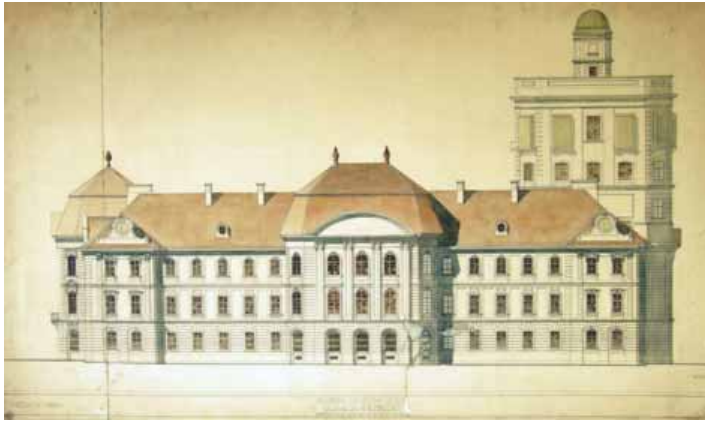

Jelzet: **103342**
 Eredeti jelzet: n.a.
 Tervrajz, hallgatói rajz, fotó: T
 Objektum: Egri érseki líceum oldalhomlokzata
 Megnevezés: Érseki lyceum Eger.
 Oldalhomlokzat.
 Helység: Eger
 Cím: n.a.
 Hrsz: n.a.
 Szerzőségi közlés: Wälder Gyula
 Szignó: jobbra lent
 Keltezés: 1933.
 Hordozó: papír
 Technika: tus, akvarell
 Lépték: 1:100
 Méret: 67,5x118,4 cm
 Állapot: sérült
 Hagyaték: Wälder Gyula
 Megjegyzés: 103342-103346-ig összetartozó anyag



Jelzet: **103343**
 Eredeti jelzet: n.a.
 Tervrajz, hallgatói rajz, fotó: T
 Objektum: Egri érseki líceum főhomlokzata
 Megnevezés: Érseki lyceum Eger.
 Oldalhomlokzat.
 Helység: Eger
 Cím: n.a.
 Hrsz: n.a.
 Szerzőségi közlés: Wälder Gyula
 Szignó: jobbra lent
 Keltezés: 1933.
 Hordozó: papír
 Technika: tus, akvarell
 Lépték: 1:100
 Méret: 47,4x115,1 cm
 Állapot: rossz
 Hagyaték: Wälder Gyula
 Megjegyzés: 103342-103346-ig összetartozó anyag



Jelzet: **103344**
 Eredeti jelzet: n.a.
 Tervrajz, hallgatói rajz, fotó: T
 Objektum: Egri érseki líceum metszete a kápolnán és könyvtáron át
 Megnevezés: Érseki lyceum Eger. Metszet a kápolnán és könyvtáron át.
 Helység: Eger
 Cím: n.a.
 Hrsz: n.a.
 Szerzőségi közlés: Wälder Gyula
 Szignó: jobbra lent
 Keltezés: 1933.
 Hordozó: papír
 Technika: tus, akvarell
 Lépték: 1:100
 Méret: 67x118 cm
 Állapot: sérült
 Hagyaték: Wälder Gyula
 Megjegyzés: 103342-103346-ig összetartozó anyag

Jelzet: 103345

Eredeti jelzet: n.a.

Tervrajz, hallgatói rajz, fotó: T

Objektum: Egri érseki líceum metszete a főbejáraton keresztül

Megnevezés: Érseki lyceum Eger.

Metszet a főbejáraton keresztül.

Helység: Eger

Cím: n.a.

Hrsz: n.a.

Szerzőségi közlés: [Wälder Gyula]

Szignó: n.a.

Keltezés: 1933.

Hordozó: papír

Technika: tus, akvarell

Lépték: 1:100

Méret: 71x117,7 cm

Állapot: rossz

Hagyaték: [Wälder Gyula]

Megjegyzés: 103342-103346-ig összetartozó anyag

**Jelzet: 103346**

Eredeti jelzet: n.a.

Tervrajz, hallgatói rajz, fotó: T

Objektum: Egri érseki líceum könyvtárának metszete

Megnevezés: Lyceum könyvtár Eger

Helység: Eger

Cím: n.a.

Hrsz: n.a.

Szerzőségi közlés: Wälder Gyula

Szignó: jobbra lent

Keltezés: s.a.

Hordozó: papír

Technika: tus

Lépték: n.a.

Méret: 91,2x130 cm

Állapot: rossz

Hagyaték: Wälder Gyula

Megjegyzés: Rajz két darabban

103342-103346-ig összetartozó anyag

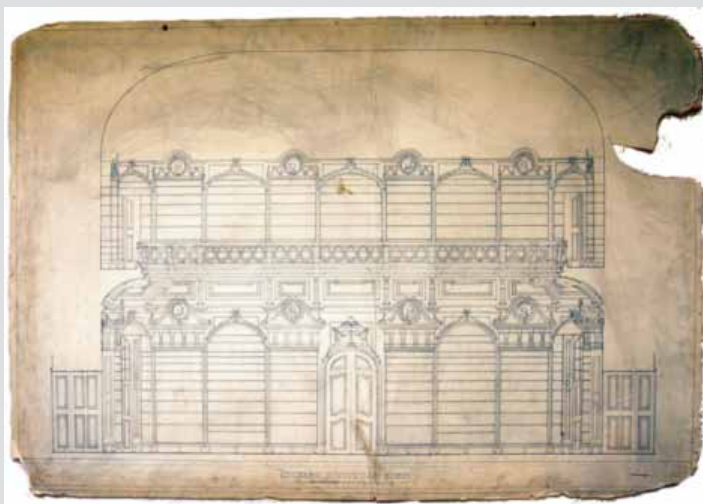
**Jelzet: 103347**

Eredeti jelzet: 75084/a, 75084/b

Tervrajz, hallgatói rajz, fotó: T

Objektum: Franklin Irodalmi és Nyomdai Rt. épületének

pincszinti alaprajza

Megnevezés: Franklin irodalmi és nyomdai r.t építkezése

IV. ker. Egyetem és Gróf Károlyi utcák sarkán Pincze alaprajz

Helység: Budapest

Cím: Károlyi utca

Hrsz: n.a.

Szerzőségi közlés: Fleischl Róbert

Szignó: jobbra lent

Keltezés: 1897.07.

Hordozó: papír

Technika: tus

Lépték: n.a.

Méret: 46,3x78,2 cm

Állapot: rossz

Hagyaték: n.a.

Megjegyzés: Rajz két darabban

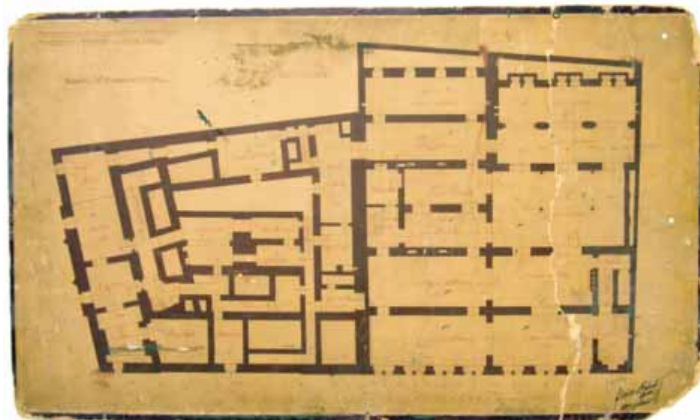

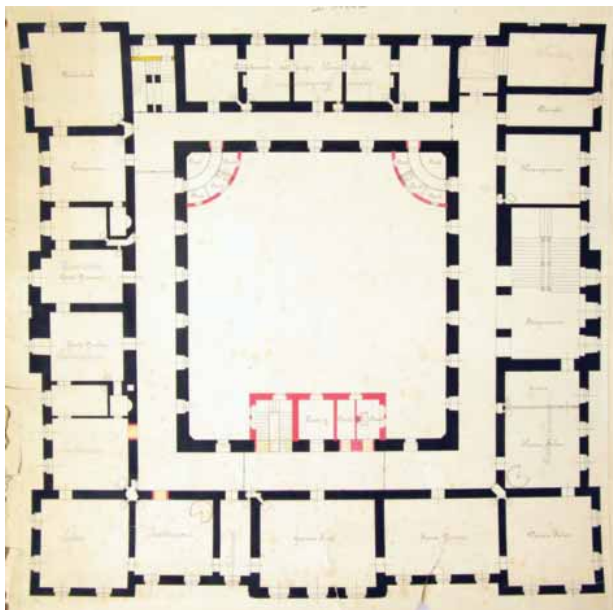

Jelzet: **103348**
 Eredeti jelzet: n.a.
 Tervrajz, hallgatói rajz, fotó: T
 Objektum: Épület bővítési terve, első emeleti alaprajz
 Megnevezés: I Stock
 Helység: n.a.
 Cím: n.a.
 Hrsz: n.a.
 Szerzőségi közlés: n.a.
 Szignó: n.a.
 Keltezés: s.a.
 Hordozó: papír
 Technika: tus
 Lépték: 1:100
 Méret: 67,5x64,2 cm
 Állapot: rossz
 Hagyaték: n.a.
 Megjegyzés:

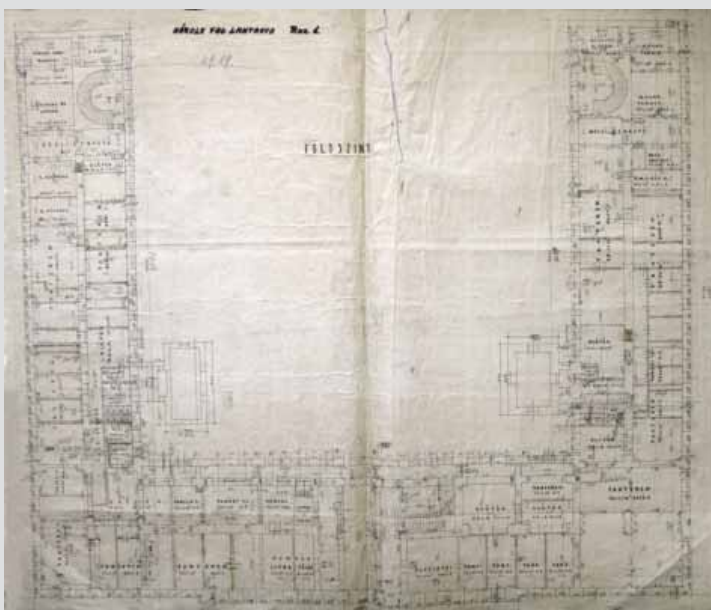

Jelzet: **103349**
 Eredeti jelzet: n.a.
 Tervrajz, hallgatói rajz, fotó: T
 Objektum: Károly főherceg - laktanya földszinti alaprajza
 Megnevezés: Károly Fhg Laktanya Rsz. 1., Földszint
 Helység: Budapest
 Cím: n.a.
 Hrsz: n.a.
 Szerzőségi közlés: n.a.
 Szignó: n.a.
 Keltezés: s.a.
 Hordozó: papír
 Technika: nyomat, ceruza
 Lépték: n.a.
 Méret: 68,1x80,2 cm
 Állapot: rossz
 Hagyaték: n.a.
 Megjegyzés: Hátoldalán: Földszint MOB. alapelet. száma 5728/1

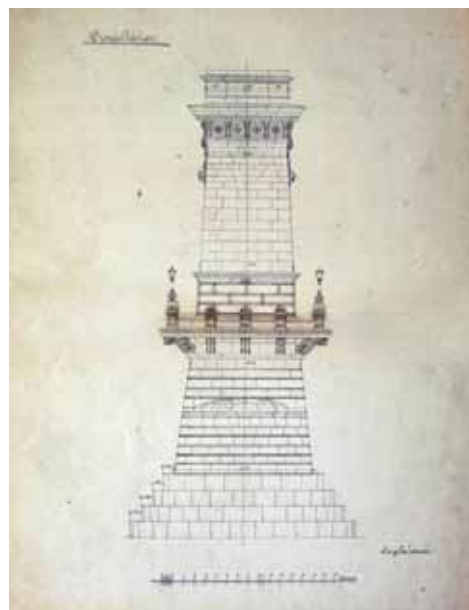

Jelzet: **103350**
 Eredeti jelzet: n.a.
 Tervrajz, hallgatói rajz, fotó: T
 Objektum: Lánchíd pillérének rajza
 Megnevezés: Diszépítéstan.
 Helység: Budapest
 Cím: n.a.
 Hrsz: n.a.
 Szerzőségi közlés: n.a.
 Szignó: n.a.
 Keltezés: s.a.
 Hordozó: papír
 Technika: nyomat
 Lépték: 1:100
 Méret: 66x49,6 cm
 Állapot: sérült
 Hagyaték: Czigler Győző
 Megjegyzés: Felirat jobbra lent: Czigler tanár Hátoldalán pecsét: Kir. József Műegyetem Ókori Építéstan Szertára. 103350-103351-ig összetartozó anyag





Jelzet: **103354**
 Eredeti jelzet: n.a.
 Tervrajz, hallgatói rajz, fotó: T
 Objektum: Georgia-ház terve, távlati kép
 Megnevezés: n.a.
 Helység: Budapest
 Cím: Rákóczi út, Múzeum körút
 Hrsz: n.a.
 Szerzőségi közlés: [Hüttl Dezső]
 Szignó: n.a.
 Keltezés: [1940 ?]
 Hordozó: pausz
 Technika: ceruza
 Lépték: n.a.
 Méret: 45,2x63,3 cm
 Állapot: sérült
 Hagyaték: [Hüttl Dezső] (?)
 Megjegyzés: 103354-103356-ig összetartozó anyag



Jelzet: **103355**
 Eredeti jelzet: n.a.
 Tervrajz, hallgatói rajz, fotó: T
 Objektum: Georgia-ház terve, távlati kép
 Megnevezés: n.a.
 Helység: Budapest
 Cím: Rákóczi út, Múzeum körút
 Hrsz: n.a.
 Szerzőségi közlés: [Hüttl Dezső]
 Szignó: n.a.
 Keltezés: [1940 ?]
 Hordozó: papír
 Technika: nyomat
 Lépték: n.a.
 Méret: 44,6x63,8 cm
 Állapot: sérült
 Hagyaték: [Hüttl Dezső] (?)
 Megjegyzés: Negatív nyomat
 103354-103356-ig összetartozó anyag



Jelzet: **103356**
 Eredeti jelzet: n.a.
 Tervrajz, hallgatói rajz, fotó: T
 Objektum: Georgia-ház terve, távlati kép
 Megnevezés: n.a.
 Helység: Budapest
 Cím: Rákóczi út, Múzeum körút
 Hrsz: n.a.
 Szerzőségi közlés: [Hüttl Dezső]
 Szignó: n.a.
 Keltezés: [1940 ?]
 Hordozó: papír
 Technika: nyomat
 Lépték: n.a.
 Méret: 46x64,8 cm
 Állapot: sérült
 Hagyaték: [Hüttl Dezső] (?)
 Megjegyzés: 103354-103356-ig összetartozó anyag



Jelzet: **103357**

Eredeti jelzet: n.a.

Tervrajz, hallgatói rajz, fotó: T

Objektum: Sándor-palota alaprajza és homlokzata

Megnevezés: n.a.

Helység: Budapest

Cím: n.a.

Hrsz: n.a.

Szerzőségi közlés: n.a.

Szignó: n.a.

Keltezés: s.a.

Hordozó: pausz

Technika: tus

Lépték: n.a.

Méret: 87,9x51,3 cm

Állapot: rossz

Hagyaték: n.a.

Megjegyzés: 103357-103364-ig összetartozó anyag

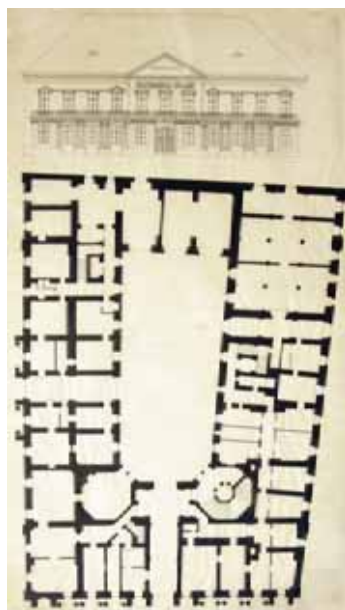

Jelzet: **103358**

Eredeti jelzet: n.a.

Tervrajz, hallgatói rajz, fotó: T

Objektum: Sándor-palota alaprajza és homlokzata

Megnevezés: Bp. Sándor palota

Helység: Budapest

Cím: n.a.

Hrsz: n.a.

Szerzőségi közlés: n.a.

Szignó: n.a.

Keltezés: s.a.

Hordozó: papír

Technika: nyomat

Lépték: n.a.

Méret: 94,4x49,8 cm

Állapot: sérült

Hagyaték: n.a.

Megjegyzés: 103357-103364-ig összetartozó anyag

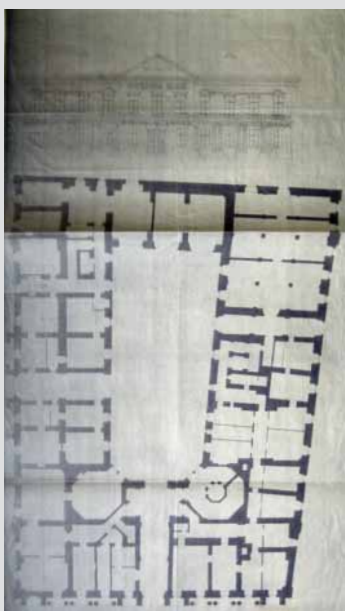

Jelzet: **103359**

Eredeti jelzet: n.a.

Tervrajz, hallgatói rajz, fotó: T

Objektum: Sándor-palota alaprajza és homlokzata

Megnevezés: n.a.

Helység: Budapest

Cím: n.a.

Hrsz: n.a.

Szerzőségi közlés: n.a.

Szignó: n.a.

Keltezés: s.a.

Hordozó: papír

Technika: nyomat

Lépték: n.a.

Méret: 91,9x55,8 cm

Állapot: sérült

Hagyaték: n.a.

Megjegyzés: 103357-103364-ig összetartozó anyag

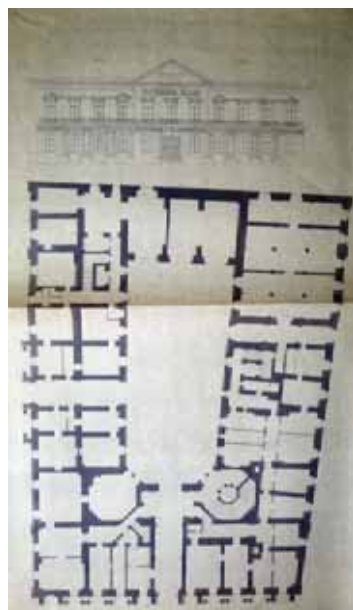

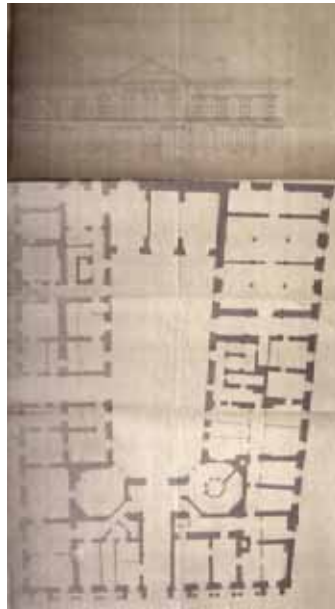

Jelzet: **103360**
 Eredeti jelzet: n.a.
 Tervrajz, hallgatói rajz, fotó: T
 Objektum: Sándor-palota alaprajza és homlokzata
 Megnevezés: Bp. Sándor palota. Vár.
 Helység: Budapest
 Cím: n.a.
 Hrsz: n.a.
 Szerzőségi közlés: n.a.
 Szignó: n.a.
 Keltezés: s.a.
 Hordozó: papír
 Technika: nyomtatás
 Lépték: n.a.
 Méret: 98,2x50,2 cm
 Állapot: sérült
 Hagyaték: n.a.
 Megjegyzés: 103357-103364-ig összetartozó anyag

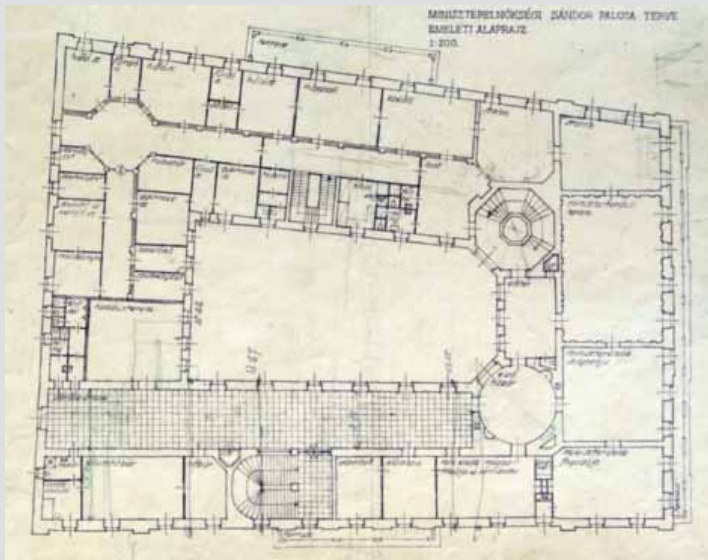

Jelzet: **103361**
 Eredeti jelzet: n.a.
 Tervrajz, hallgatói rajz, fotó: T
 Objektum: Sándor-palota emeleti alaprajza
 Megnevezés: Miniszterelnökségi Sándor palota terve
 Emeleti alaprajz
 Helység: Budapest
 Cím: n.a.
 Hrsz: n.a.
 Szerzőségi közlés: n.a.
 Szignó: n.a.
 Keltezés: s.a.
 Hordozó: papír
 Technika: nyomtatás
 Lépték: 1:200
 Méret: 32x39 cm
 Állapot: sérült
 Hagyaték: n.a.
 Megjegyzés: Szignó a hátoldalán: Acsai László
 103357-103364-ig összetartozó anyag

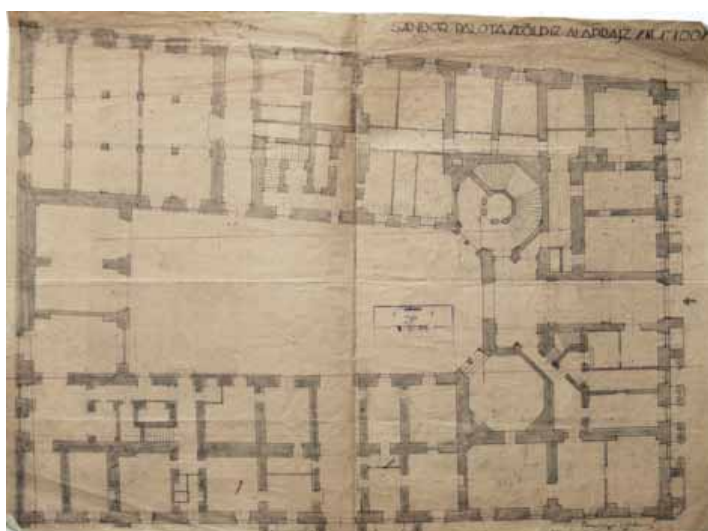

Jelzet: **103362**
 Eredeti jelzet: n.a.
 Tervrajz, hallgatói rajz, fotó: T
 Objektum: Sándor-palota földszinti alaprajza
 Megnevezés: Sándor-palota // földsz. alaprajz //
 Helység: Budapest
 Cím: n.a.
 Hrsz: n.a.
 Szerzőségi közlés: n.a.
 Szignó: középen, jobbra lent
 Keltezés: s.a.
 Hordozó: papír
 Technika: ceruza
 Lépték: 1:100
 Méret: 48,7x66 cm
 Állapot: sérült
 Hagyaték: n.a.
 Megjegyzés: Azonosítatlan szignók középen, jobbra lent
 103357-103364-ig összetartozó anyag

**Jelzet: 103363**

Eredeti jelzet: n.a.
 Tervrajz, hallgatói rajz, fotó: T
 Objektum: Sándor palota ablaknyílásának terve
 Megnevezés: Magyar Miniszterelnökség helyreállítási terve
 Sándor palota ablakrészlet
 Helység: Budapest
 Cím: n.a.
 Hrsz: n.a.
 Szerzőségi közlés: n.a.
 Szignó: n.a.
 Keltezés: s.a.
 Hordozó: papír
 Technika: nyomtat
 Lépték: 1:10
 Méret: 69,3x48,2 cm
 Állapot: sérült
 Hagyaték: n.a.
 Megjegyzés: Pecsét közepén és hátoldalán: Dr. Acsai László okl.
 103357-103364-ig összetartozó anyag

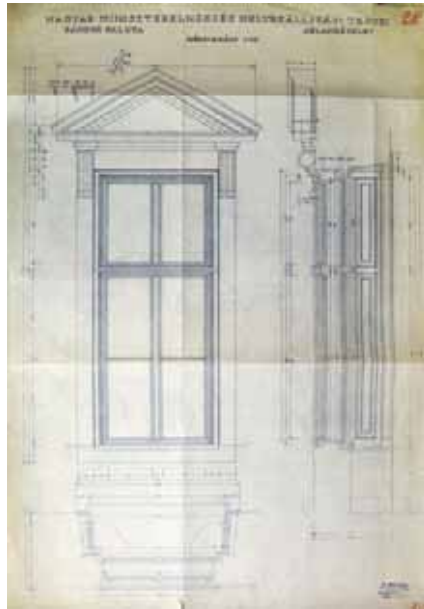
**Jelzet: 103364**

Eredeti jelzet: n.a.
 Tervrajz, hallgatói rajz, fotó: T
 Objektum: Budai vár DK-i részének helyszínrajza
 Megnevezés: n.a.
 Helység: Budapest
 Cím: n.a.
 Hrsz: n.a.
 Szerzőségi közlés: n.a.
 Szignó: n.a.
 Keltezés: s.a.
 Hordozó: papír
 Technika: nyomtat
 Lépték: n.a.
 Méret: 65x176,6 cm
 Állapot: sérült
 Hagyaték: n.a.
 Megjegyzés: Pecsét jobbra lent: Építőipari Műszaki Egyetem
 III. Építéstörténeti Tanszék
 103357-103364-ig összetartozó anyag

**Jelzet: 103365**

Eredeti jelzet: n.a.
 Tervrajz, hallgatói rajz, fotó: T
 Objektum: Szegedi fogadalmi templom főhajójának szilárdsági vizsgálata
 Megnevezés: A szegedi fogadalmi templom A főhajó hevederes szilárdsági vizsgálata
 Helység: Szeged
 Cím: n.a.
 Hrsz: n.a.
 Szerzőségi közlés: n.a.
 Szignó: n.a.
 Keltezés: s.a.
 Hordozó: pausz
 Technika: ceruza
 Lépték: n.a.
 Méret: 57,6x78 cm
 Állapot: sérült
 Hagyaték: n.a.
 Megjegyzés: 103365-103369-ig összetartozó anyag

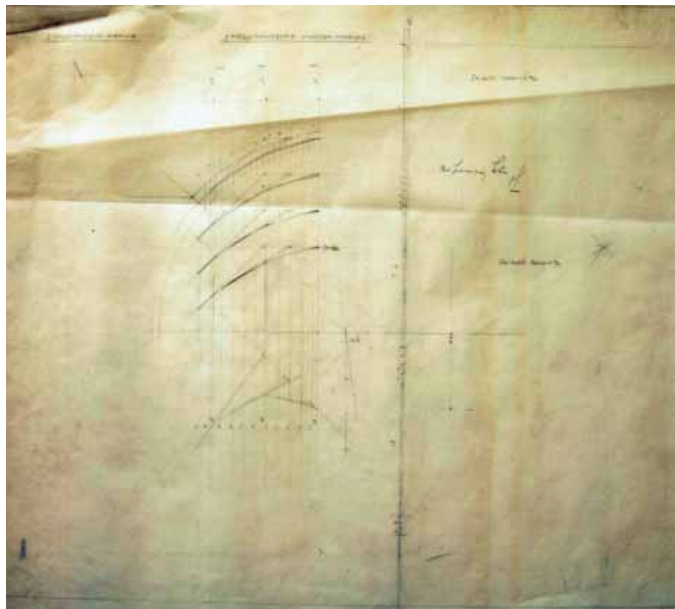

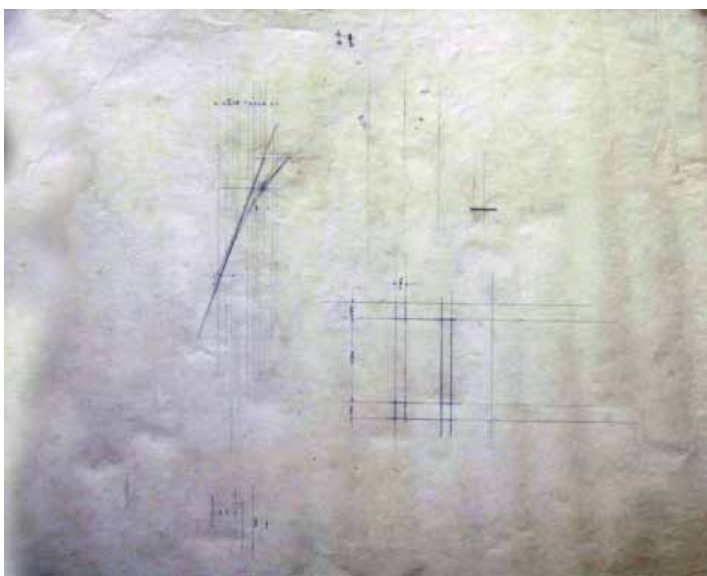

Jelzet: **103366**
 Eredeti jelzet: n.a.
 Tervrajz, hallgatói rajz, fotó: T
 Objektum: Szegedi fogadalmi templom szilárdsági vizsgálata
 Megnevezés: n.a.
 Helység: Szeged
 Cím: n.a.
 Hrsz: n.a.
 Szerzőségi közlés: n.a.
 Szignó: n.a.
 Keltezés: s.a.
 Hordozó: pausz
 Technika: ceruza
 Lépték: n.a.
 Méret: 39,3x62,6 cm
 Állapot: sérült
 Hagyaték: n.a.
 Megjegyzés: 103365-103369-ig összetartozó anyag

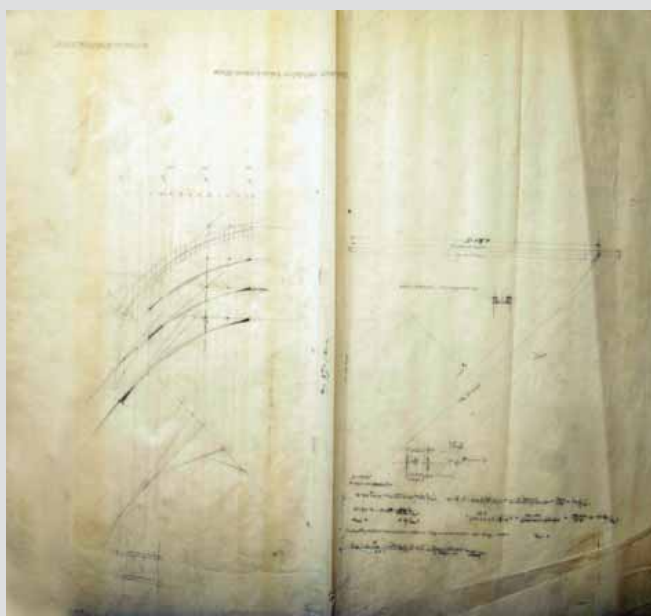

Jelzet: **103367**
 Eredeti jelzet: n.a.
 Tervrajz, hallgatói rajz, fotó: T
 Objektum: Szegedi fogadalmi templom főhajójának szilárdsági vizsgálata
 Megnevezés: Szegedi fogadalmi templom Főhajó heveder ívének szilárdsági vizsgálata
 Helység: Szeged
 Cím: n.a.
 Hrsz: n.a.
 Szerzőségi közlés: n.a.
 Szignó: n.a.
 Keltezés: s.a.
 Hordozó: pausz
 Technika: ceruza
 Lépték: n.a.
 Méret: 67x77,4 cm
 Állapot: sérült
 Hagyaték: n.a.
 Megjegyzés: 103365-103369-ig összetartozó anyag

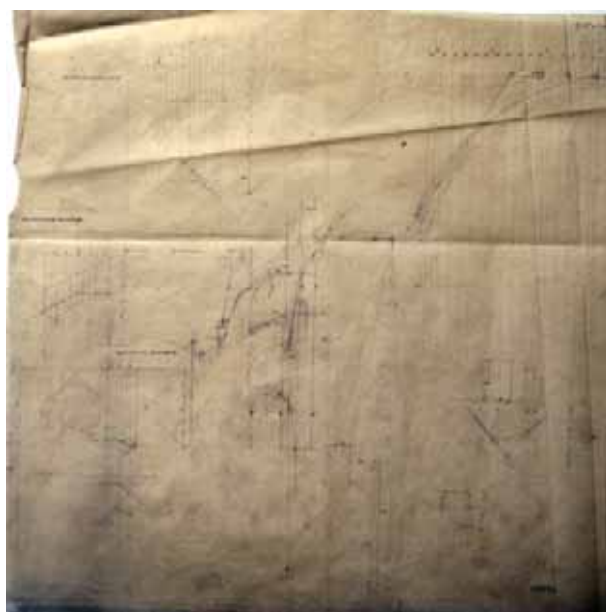

Jelzet: **103368**
 Eredeti jelzet: n.a.
 Tervrajz, hallgatói rajz, fotó: T
 Objektum: Szegedi fogadalmi templom támaszainak szilárdsági vizsgálata
 Megnevezés: n.a.
 Helység: Szeged
 Cím: n.a.
 Hrsz: n.a.
 Szerzőségi közlés: n.a.
 Szignó: n.a.
 Keltezés: s.a.
 Hordozó: pausz
 Technika: ceruza
 Lépték: n.a.
 Méret: 49,1x50 cm
 Állapot: sérült
 Hagyaték: n.a.
 Megjegyzés: 103365-103369-ig összetartozó anyag

Jelzet: **103369**

Eredeti jelzet: n.a.

Tervrajz, hallgatói rajz, fotó: T

Objektum: Szegedi fogadalmi templom tornyának szilárdsági vizsgálata

Megnevezés: n.a.

Helység: Szeged

Cím: n.a.

Hrsz: n.a.

Szerzőségi közlés: n.a.

Szignó: n.a.

Keltezés: s.a.

Hordozó: pausz

Technika: ceruza, tus

Lépték: n.a.

Méret: 99,6x66,4 cm

Állapot: sérült

Hagyaték: n.a.

Megjegyzés: 103365-103369-ig összetartozó anyag

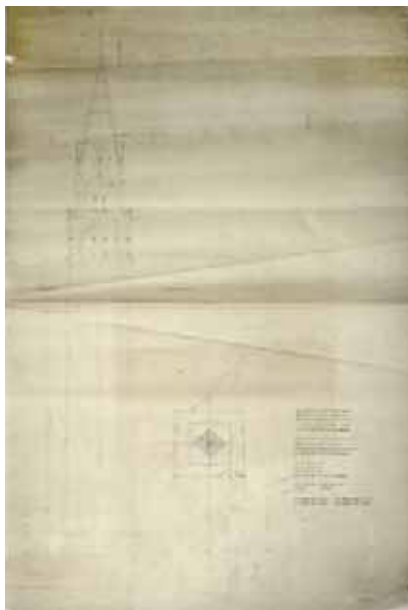

Jelzet: **103370**

Eredeti jelzet: n.a.

Tervrajz, hallgatói rajz, fotó: T

Objektum: Tervpályázati hirdetmény Mindszent-Algyő új római katolikus templomának tervvázlatára

Megnevezés: Tervpályázati hirdetmény

Helység: CS.Sándorfalva

Cím: n.a.

Hrsz: n.a.

Szerzőségi közlés: Szentpéteri Jenő

Szignó: n.a.

Keltezés: 1922.03.19.

Hordozó: papír

Technika: nyomtatás

Lépték: n.a.

Méret: 7,2x8,5 cm

Állapot: sérült

Hagyaték: n.a.

Megjegyzés: 103370-103373-ig összetartozó anyag



Jelzet: **103371**

Eredeti jelzet: n.a.

Tervrajz, hallgatói rajz, fotó: T

Objektum: Kegyúri templom főhomlokzata

Megnevezés: Kegyúri templom terve főhomlokzat

Helység: n.a.

Cím: n.a.

Hrsz: n.a.

Szerzőségi közlés: n.a.

Szignó: n.a.

Keltezés: s.a.

Hordozó: pausz

Technika: tus

Lépték: 1:100

Méret: 47,7x38,8 cm

Állapot: rossz

Hagyaték: n.a.

Megjegyzés: 103370-103373-ig összetartozó anyag





Jelzet: **103372**
 Eredeti jelzet: n.a.
 Tervrajz, hallgatói rajz, fotó: T
 Objektum: Kegyúri templom műleírása
 Megnevezés: 600 személyes templom pályaterve. Műleírás.
 Helység: n.a.
 Cím: n.a.
 Hrsz: n.a.
 Szerzőségi közlés: n.a.
 Szignó: jobbra fent
 Keltezés: s.a.
 Hordozó: papír, pausz
 Technika: tus, nyomat
 Lépték: n.a.
 Méret: 25x16,5 cm
 Állapot: sérült
 Hagyaték: n.a.
 Megjegyzés: Felirat közepén: Jelige: Takarékos
 Szignó jobbra fent: azonosítatalan szignó
 103370-103373-ig összetartozó anyag

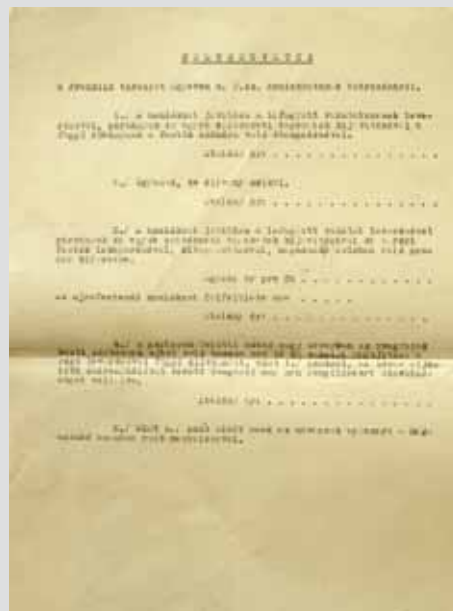

Jelzet: **103373**
 Eredeti jelzet: n.a.
 Tervrajz, hallgatói rajz, fotó: T
 Objektum: Költségvetés a Franklin társulat számára az Egyetem u. 3. alatt álló épület homlokzatának tatarozásáról
 Megnevezés: Költségvetés
 Helység: n.a.
 Cím: Egyetem utca 3.
 Hrsz: n.a.
 Szerzőségi közlés: n.a.
 Szignó: n.a.
 Keltezés: s.a.
 Hordozó: papír
 Technika: nyomat
 Lépték: n.a.
 Méret: 34,4x21 cm
 Állapot: sérült
 Hagyaték: n.a.
 Megjegyzés: Felirat a hátoldalon: Cs.Sándorfalva 600 szem
 kath templ 03370-103373-ig összetartozó anyag

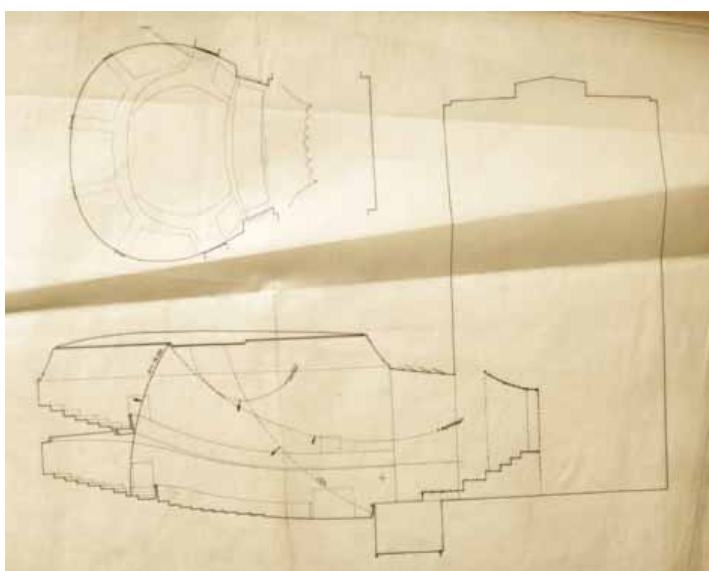

Jelzet: **103374**
 Eredeti jelzet: n.a.
 Tervrajz, hallgatói rajz, fotó: T
 Objektum: Pesti Vigadó (?) nézőterének alaprajza és metszete
 Megnevezés: n.a.
 Helység: [Budapest]
 Cím: n.a.
 Hrsz: n.a.
 Szerzőségi közlés: n.a.
 Szignó: n.a.
 Keltezés: s.a.
 Hordozó: pausz
 Technika: tus
 Lépték: n.a.
 Méret: 51,7x75 cm
 Állapot: sérült
 Hagyaték: n.a.
 Megjegyzés: 103374-103389-ig, 103154-103163 és
 102263-mal összetartozó anyag

Jelzet: 103375

Eredeti jelzet: n.a.

Tervrajz, hallgatói rajz, fotó: T

Objektum: Pesti Vigadó (?) nézőterének látványterve

Megnevezés: n.a.

Helység: [Budapest]

Cím: n.a.

Hrsz: n.a.

Szerzőségi közlés: n.a.

Szignó: n.a.

Keltezés: s.a.

Hordozó: papír

Technika: ceruza

Lépték: n.a.

Méret: 74x99,3 cm

Állapot: sérült

Hagyaték: n.a.

Megjegyzés: 103374-103389-ig,103154-103163 és 102263-mal összetartozó anyag

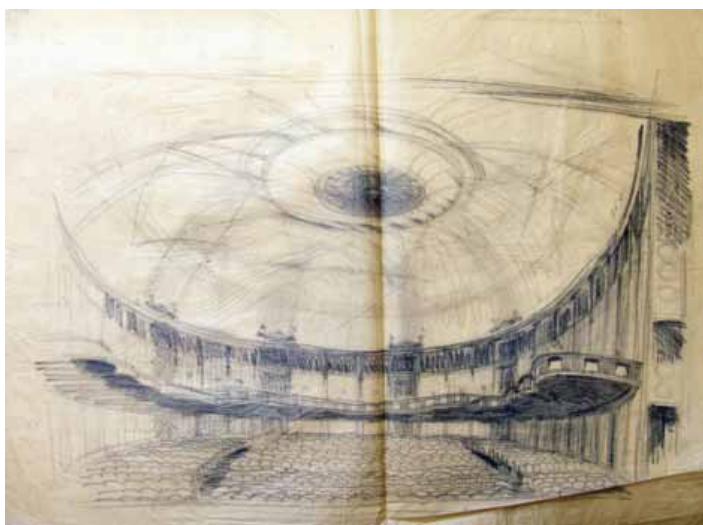
**Jelzet: 103376**

Eredeti jelzet: n.a.

Tervrajz, hallgatói rajz, fotó: T

Objektum: Pesti Vigadó (?) nézőterének látványterve

Megnevezés: n.a.

Helység: [Budapest]

Cím: n.a.

Hrsz: n.a.

Szerzőségi közlés: n.a.

Szignó: n.a.

Keltezés: s.a.

Hordozó: papír

Technika: ceruza

Lépték: n.a.

Méret: 75,2x99,7 cm

Állapot: sérült

Hagyaték: n.a.

Megjegyzés: 103374-103389-ig,103154-103163 és 102263-mal összetartozó anyag

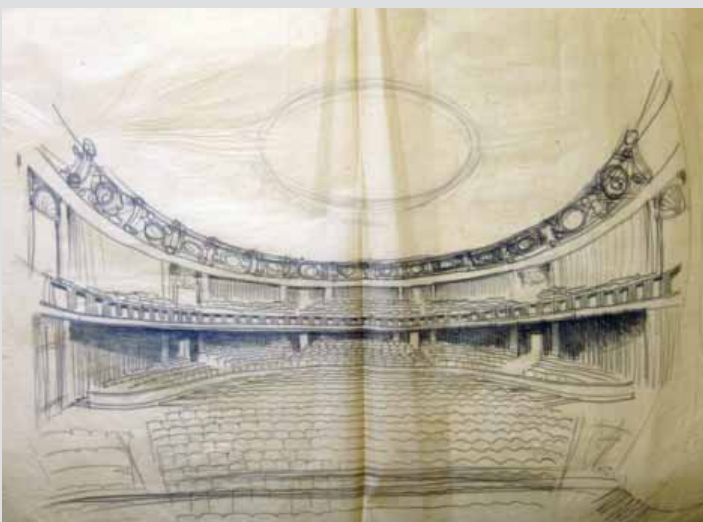
**Jelzet: 103377**

Eredeti jelzet: n.a.

Tervrajz, hallgatói rajz, fotó: T

Objektum: Pesti Vigadó (?) termének látványterve

Megnevezés: n.a.

Helység: [Budapest]

Cím: n.a.

Hrsz: n.a.

Szerzőségi közlés: n.a.

Szignó: n.a.

Keltezés: s.a.

Hordozó: papír

Technika: ceruza

Lépték: n.a.

Méret: 75x99,3 cm

Állapot: sérült

Hagyaték: n.a.

Megjegyzés: 103374-103389-ig,103154-103163 és 102263-mal összetartozó anyag



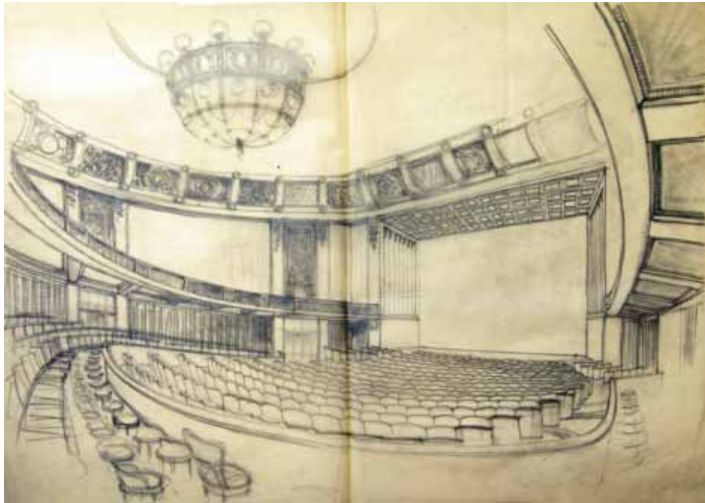

Jelzet: **103378**
 Eredeti jelzet: n.a.
 Tervrajz, hallgatói rajz, fotó: T
 Objektum: Pesti Vigadó (?) nézőterének látványterve
 Megnevezés: n.a.
 Helység: [Budapest]
 Cím: n.a.
 Hrsz: n.a.
 Szerzőségi közlés: n.a.
 Szignó: n.a.
 Keltezés: s.a.
 Hordozó: pausz
 Technika: ceruza
 Lépték: n.a.
 Méret: 70,1x100 cm
 Állapot: sérült
 Hagyaték: n.a.
 Megjegyzés: 103374-103389-ig,103154-103163 és
 102263-mal összetartozó anyag

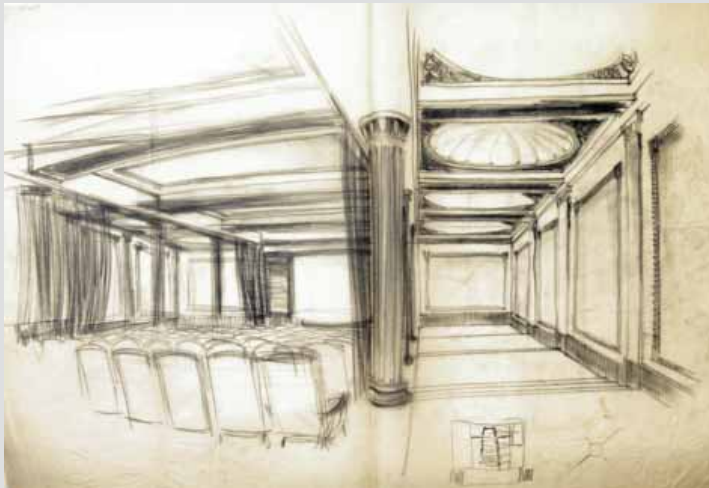

Jelzet: **103379**
 Eredeti jelzet: n.a.
 Tervrajz, hallgatói rajz, fotó: T
 Objektum: Pesti Vigadó (?) nézőterének látványterve
 Megnevezés: n.a.
 Helység: [Budapest]
 Cím: n.a.
 Hrsz: n.a.
 Szerzőségi közlés: n.a.
 Szignó: n.a.
 Keltezés: s.a.
 Hordozó: pausz
 Technika: ceruza
 Lépték: n.a.
 Méret: 70,2x100 cm
 Állapot: rossz
 Hagyaték: n.a.
 Megjegyzés: 103374-103389-ig,103154-103163 és
 102263-mal összetartozó anyag

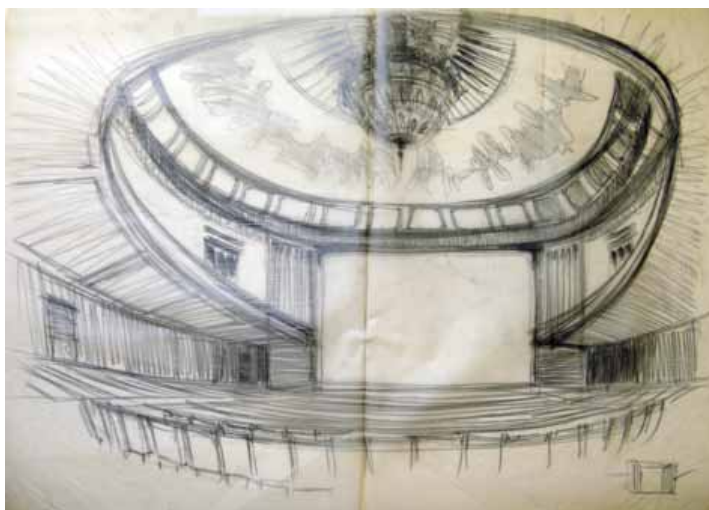

Jelzet: **103380**
 Eredeti jelzet: n.a.
 Tervrajz, hallgatói rajz, fotó: T
 Objektum: Pesti Vigadó (?) nézőterének látványterve
 Megnevezés: n.a.
 Helység: [Budapest]
 Cím: n.a.
 Hrsz: n.a.
 Szerzőségi közlés: n.a.
 Szignó: n.a.
 Keltezés: s.a.
 Hordozó: pausz
 Technika: ceruza
 Lépték: n.a.
 Méret: 70x99,8 cm
 Állapot: sérült
 Hagyaték: n.a.
 Megjegyzés: 103374-103389-ig,103154-103163 és
 102263-mal összetartozó anyag

**Jelzet: 103381**

Eredeti jelzet: n.a.

Tervrajz, hallgatói rajz, fotó: T

Objektum: Pesti Vigadó (?) termék látványterve

Megnevezés: n.a.

Helység: [Budapest]

Cím: n.a.

Hrsz: n.a.

Szerzőségi közlés: n.a.

Szignó: n.a.

Keltezés: s.a.

Hordozó: pausz

Technika: ceruza

Lépték: n.a.

Méret: 70,1x99,8 cm

Állapot: sérült

Hagyaték: n.a.

Megjegyzés: 1103374-103389-ig,103154-103163 és 102263-mal összetartozó anyag

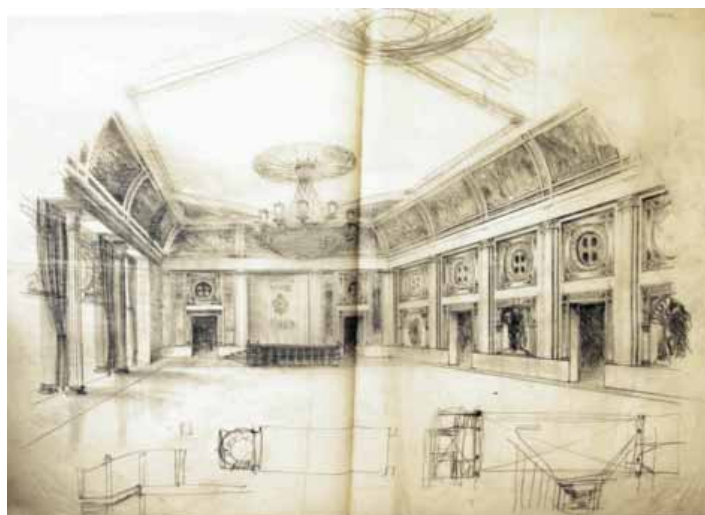
**Jelzet: 103382**

Eredeti jelzet: n.a.

Tervrajz, hallgatói rajz, fotó: T

Objektum: Pesti Vigadó (?) nézőterének látványterve

Megnevezés: n.a.

Helység: [Budapest]

Cím: n.a.

Hrsz: n.a.

Szerzőségi közlés: n.a.

Szignó: n.a.

Keltezés: s.a.

Hordozó: pausz

Technika: ceruza

Lépték: n.a.

Méret: 70x100 cm

Állapot: sérült

Hagyaték: n.a.

Megjegyzés: 103374-103389-ig,103154-103163 és 102263-mal összetartozó anyag

**Jelzet: 103383**

Eredeti jelzet: n.a.

Tervrajz, hallgatói rajz, fotó: T

Objektum: Pesti Vigadó (?) előcsarnokának látványterve

Megnevezés: n.a.

Helység: [Budapest]

Cím: n.a.

Hrsz: n.a.

Szerzőségi közlés: n.a.

Szignó: n.a.

Keltezés: s.a.

Hordozó: pausz

Technika: ceruza

Lépték: n.a.

Méret: 70,2x100,1 cm

Állapot: sérült

Hagyaték: n.a.

Megjegyzés: 103374-103389-ig,103154-103163 és 102263-mal összetartozó anyag

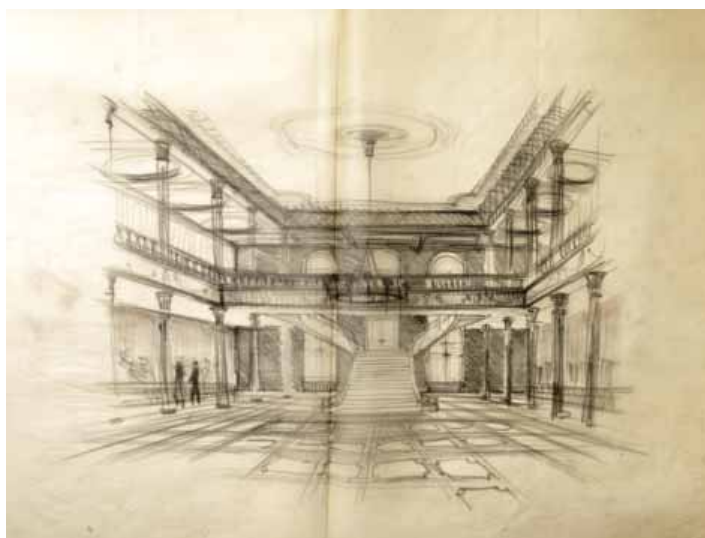

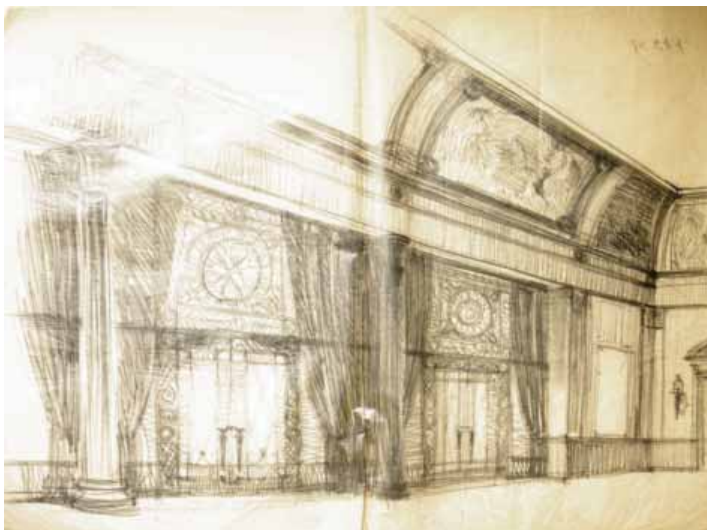

Jelzet: **103384**
 Eredeti jelzet: n.a.
 Tervrajz, hallgatói rajz, fotó: T
 Objektum: Pesti Vigadó (?) termének látványterve
 Megnevezés: P:244
 Helység: [Budapest]
 Cím: n.a.
 Hrsz: n.a.
 Szerzőségi közlés: n.a.
 Szignó: n.a.
 Keltezés: s.a.
 Hordozó: papír
 Technika: ceruza
 Lépték: n.a.
 Méret: 75x99,8 cm
 Állapot: sérült
 Hagyaték: n.a.
 Megjegyzés: 103374-103389-ig,103154-103163 és
 102263-mal összetartozó anyag



Jelzet: **103385**
 Eredeti jelzet: n.a.
 Tervrajz, hallgatói rajz, fotó: T
 Objektum: Pesti Vigadó (?) nézőterének látványterve
 Megnevezés: n.a.
 Helység: [Budapest]
 Cím: n.a.
 Hrsz: n.a.
 Szerzőségi közlés: n.a.
 Szignó: n.a.
 Keltezés: s.a.
 Hordozó: pausz
 Technika: pasztell
 Lépték: n.a.
 Méret: 68x99 cm
 Állapot: rossz
 Hagyaték: n.a.
 Megjegyzés: 103374-103389-ig,103154-103163 és
 102263-mal összetartozó anyag



Jelzet: **103386**
 Eredeti jelzet: n.a.
 Tervrajz, hallgatói rajz, fotó: T
 Objektum: Pesti Vigadó (?) előcsarnokának látványterve
 Megnevezés: Foayér (. . .)
 Helység: [Budapest]
 Cím: n.a.
 Hrsz: n.a.
 Szerzőségi közlés: n.a.
 Szignó: n.a.
 Keltezés: s.a.
 Hordozó: pausz
 Technika: ceruza
 Lépték: n.a.
 Méret: 99x70 cm
 Állapot: sérült
 Hagyaték: n.a.
 Megjegyzés: 103374-103389-ig,103154-103163 és
 102263-mal összetartozó anyag

Jelzet: 103387

Eredeti jelzet: n.a.

Tervrajz, hallgatói rajz, fotó: T

Objektum: Pesti Vigadó (?) nézőterének látványterve

Megnevezés: n.a.

Helység: [Budapest]

Cím: n.a.

Hrsz: n.a.

Szerzőségi közlés: n.a.

Szignó: n.a.

Keltezés: s.a.

Hordozó: papír

Technika: ceruza

Lépték: n.a.

Méret: 62,2x94,6 cm

Állapot: sérült

Hagyaték: n.a.

Megjegyzés: 103374-103389-ig,103154-103163 és 102263-mal összetartozó anyag

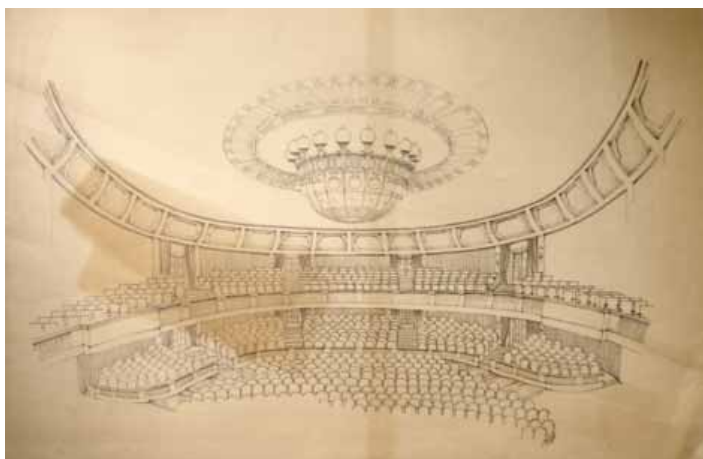
**Jelzet: 103388**

Eredeti jelzet: n.a.

Tervrajz, hallgatói rajz, fotó: T

Objektum: Pesti Vigadó (?) nézőterének látványterve

Megnevezés: n.a.

Helység: [Budapest]

Cím: n.a.

Hrsz: n.a.

Szerzőségi közlés: n.a.

Szignó: n.a.

Keltezés: s.a.

Hordozó: papír

Technika: ceruza

Lépték: n.a.

Méret: 62,2x95,6 cm

Állapot: sérült

Hagyaték: n.a.

Megjegyzés: 103374-103389-ig,103154-103163 és 102263-mal összetartozó anyag

**Jelzet: 103389**

Eredeti jelzet: n.a.

Tervrajz, hallgatói rajz, fotó: T

Objektum: Pesti Vigadó (?) nézőterének látványterve

Megnevezés: n.a.

Helység: [Budapest]

Cím: n.a.

Hrsz: n.a.

Szerzőségi közlés: n.a.

Szignó: n.a.

Keltezés: s.a.

Hordozó: pausz

Technika: ceruza

Lépték: n.a.

Méret: 70,1x100,1 cm

Állapot: sérült

Hagyaték: n.a.

Megjegyzés: 103374-103389-ig,103154-103163 és 102263-mal összetartozó anyag

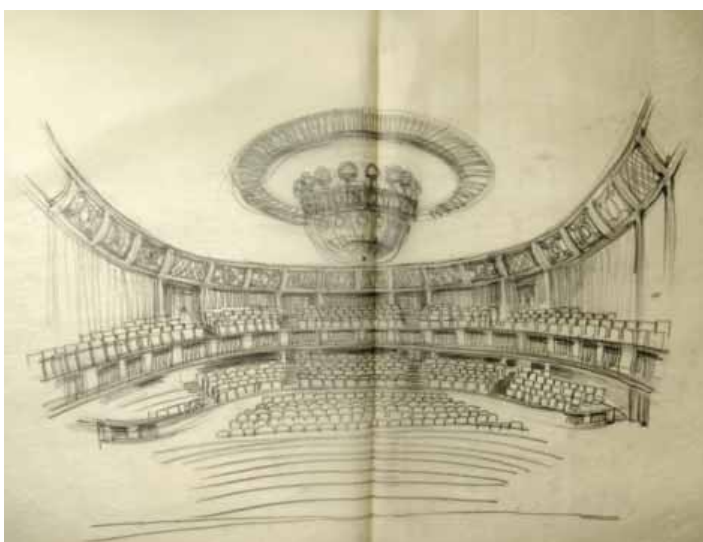

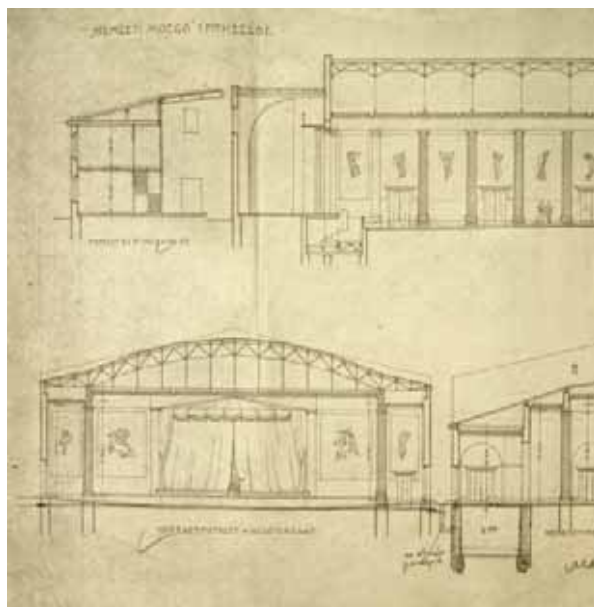

Jelzet: **103390**
 Eredeti jelzet: n.a.
 Tervrajz, hallgatói rajz, fotó: T
 Objektum: Nemzeti Mozgó metszetei
 Megnevezés: "Nemzeti Mozgó" építkezése. Metszet az öltözőkön át.
 Keresztmetszet a nézőterem át
 Helység: [Budapest]
 Cím: [Múzeum körút, Rákóczi út]
 Hrsz: [36557]
 Szerzőségi közlés: [Dr. Lechner Jenő]
 Szignó: n.a.
 Keltezés: s.a.
 Hordozó: papír
 Technika: nyomtatás, ceruza
 Lépték: 1:100
 Méret: 45,8x49,6 cm
 Állapot: rossz
 Hagyaték: id. Kismarty-Lechner Jenő
 Megjegyzés: Hiányos rajz, 103390-103400-ig, 100016-tal és 102134-102188-cal összetartozó anyag



Jelzet: **103391**
 Eredeti jelzet: n.a.
 Tervrajz, hallgatói rajz, fotó: T
 Objektum: Nemzeti Mozgó, díszítő festés terve
 Megnevezés: n.a.
 Helység: [Budapest]
 Cím: [Múzeum körút, Rákóczi út]
 Hrsz: [36557]
 Szerzőségi közlés: [Dr. Lechner Jenő]
 Szignó: n.a.
 Keltezés: s.a.
 Hordozó: papír
 Technika: ceruza, akvarell
 Lépték: n.a.
 Méret: 16x47,7 cm
 Állapot: jó
 Hagyaték: id. Kismarty-Lechner Jenő
 Megjegyzés: Hátoldalán: hallgatói rajz 103390-103400-ig, 100016-tal és 102134-102188-cal összetartozó anyag



Jelzet: **103392**
 Eredeti jelzet: n.a.
 Tervrajz, hallgatói rajz, fotó: T
 Objektum: Nemzeti Mozgó, díszítő festés terve
 Megnevezés: n.a.
 Helység: [Budapest]
 Cím: [Múzeum körút, Rákóczi út]
 Hrsz: [36557]
 Szerzőségi közlés: [Dr. Lechner Jenő]
 Szignó: n.a.
 Keltezés: s.a.
 Hordozó: papír
 Technika: ceruza, akvarell
 Lépték: n.a.
 Méret: 15,5x41,7 cm
 Állapot: jó
 Hagyaték: id. Kismarty-Lechner Jenő
 Megjegyzés: Hátoldalán: hallgatói rajz, 103390-103400-ig, 100016-tal és 102134-102188-cal összetartozó anyag

**Jelzet: 103393**

Eredeti jelzet: n.a.

Tervrajz, hallgatói rajz, fotó: T

Objektum: Nemzeti Mozgó, díszítő festés terve

Megnevezés: n.a.

Helység: [Budapest]

Cím: [Múzeum körút, Rákóczi út]

Hrsz: [36557]

Szerzőségi közlés: [Dr. Lechner Jenő]

Szignó: n.a.

Keltezés: s.a.

Hordozó: papír

Technika: ceruza, akvarell

Lépték: n.a.

Méret: 11,5x22,8 cm

Állapot: jó

Hagyaték: id. Kismarty-Lechner Jenő

Megjegyzés: Hátoldalán: hallgatói rajz,

103390-103400-ig, 100016-tal és 102134-102188-cal

összetartozó anyag

**Jelzet: 103394**

Eredeti jelzet: n.a.

Tervrajz, hallgatói rajz, fotó: T

Objektum: Nemzeti Mozgó, díszítő festés terve

Megnevezés: n.a.

Helység: [Budapest]

Cím: [Múzeum körút, Rákóczi út]

Hrsz: [36557]

Szerzőségi közlés: [Dr. Lechner Jenő]

Szignó: n.a.

Keltezés: s.a.

Hordozó: papír

Technika: ceruza, akvarell

Lépték: n.a.

Méret: 16,4x15,3 cm

Állapot: sérült

Hagyaték: id. Kismarty-Lechner Jenő

Megjegyzés: Hátoldalán: hallgatói rajz,

103390-103400-ig, 100016-tal és 102134-102188-cal

összetartozó anyag

**Jelzet: 103395**

Eredeti jelzet: n.a.

Tervrajz, hallgatói rajz, fotó: T

Objektum: Nemzeti Mozgó, díszítő festés terve

Megnevezés: n.a.

Helység: [Budapest]

Cím: [Múzeum körút, Rákóczi út]

Hrsz: [36557]

Szerzőségi közlés: [Dr. Lechner Jenő]

Szignó: n.a.

Keltezés: s.a.

Hordozó: papír

Technika: ceruza, akvarell

Lépték: n.a.

Méret: 16,7x15,3 cm

Állapot: sérült

Hagyaték: id. Kismarty-Lechner Jenő

Megjegyzés: 1103390-103400-ig, 100016-tal és

102134-102188-cal összetartozó anyag





Jelzet: **103396**
 Eredeti jelzet: n.a.
 Tervrajz, hallgatói rajz, fotó: T
 Objektum: Nemzeti Mozgó, díszítő festés terve
 Megnevezés: n.a.
 Helység: [Budapest]
 Cím: [Múzeum körút, Rákóczi út]
 Hrsz: [36557]
 Szerzőségi közlés: [Dr. Lechner Jenő]
 Szignó: n.a.
 Keltezés: s.a.
 Hordozó: papír
 Technika: ceruza, akvarell
 Lépték: n.a.
 Méret: 16,5x63,4 cm
 Állapot: sérült
 Hagyaték: id. Kismarty-Lechner Jenő
 Megjegyzés: Hátoldalán: hallgatói rajz, felirat: II. lap Budapest 1918 jul. 1., 103390-103400-ig, 100016-tal, és 102134-102188-cal összetartozó anyag



Jelzet: **103397**
 Eredeti jelzet: n.a.
 Tervrajz, hallgatói rajz, fotó: T
 Objektum: Nemzeti Mozgó, díszítő festés terve
 Megnevezés: n.a.
 Helység: [Budapest]
 Cím: [Múzeum körút, Rákóczi út]
 Hrsz: [36557]
 Szerzőségi közlés: [Dr. Lechner Jenő]
 Szignó: n.a.
 Keltezés: s.a.
 Hordozó: papír
 Technika: ceruza, akvarell
 Lépték: n.a.
 Méret: 15,5x14,3 cm
 Állapot: sérült
 Hagyaték: id. Kismarty-Lechner Jenő
 Megjegyzés: 103390-103400-ig, 100016-tal és 102134-102188-cal összetartozó anyag



Jelzet: **103398**
 Eredeti jelzet: n.a.
 Tervrajz, hallgatói rajz, fotó: T
 Objektum: Nemzeti Mozgó, díszítő festés terve
 Megnevezés: n.a.
 Helység: [Budapest]
 Cím: [Múzeum körút, Rákóczi út]
 Hrsz: [36557]
 Szerzőségi közlés: [Dr. Lechner Jenő]
 Szignó: n.a.
 Keltezés: s.a.
 Hordozó: papír
 Technika: ceruza, akvarell
 Lépték: n.a.
 Méret: 26,8x64 cm
 Állapot: sérült
 Hagyaték: id. Kismarty-Lechner Jenő
 Megjegyzés: Hátoldalán: hallgatói rajz, feliratok: Görög oszloprendek. Görög- dór oszloprend. 103390-103400-ig, 100016-tal és 102134-102188-cal összetartozó anyag

Jelzet: 103399

Eredeti jelzet: n.a.

Tervrajz, hallgatói rajz, fotó: T

Objektum: Nemzeti Mozgó, díszítő festés terve

Megnevezés: n.a.

Helység: [Budapest]

Cím: [Múzeum körút, Rákóczi út]

Hrsz: [36557]

Szerzőségi közlés: [Dr. Lechner Jenő]

Szignó: n.a.

Keltezés: s.a.

Hordozó: papír

Technika: ceruza, akvarell

Lépték: n.a.

Méret: 24,7x71,3 cm

Állapot: sérült

Hagyaték: id. Kismarty-Lechner Jenő

Megjegyzés: Hátoldalon: hallgatói rajz, felirat: kisázsiai- ion-oszloprend., hiányos szignó: Lechner, 103390-103400-ig, 100016-tal és 102134-102188-cal összetartozó anyag

**Jelzet: 103400**

Eredeti jelzet: n.a.

Tervrajz, hallgatói rajz, fotó: T

Objektum: Nemzeti Mozgó, díszítő festés terve

Megnevezés: n.a.

Helység: [Budapest]

Cím: [Múzeum körút, Rákóczi út]

Hrsz: [36557]

Szerzőségi közlés: [Dr. Lechner Jenő]

Szignó: n.a.

Keltezés: s.a.

Hordozó: papír

Technika: ceruza, akvarell

Lépték: n.a.

Méret: 26,5x74,6 cm

Állapot: sérült

Hagyaték: id. Kismarty-Lechner Jenő

Megjegyzés: Hátoldalon: hallgatói rajz, felirat: koronázó párkányok 100016-tal, 102134-102188-cal és 103390-103400-ig összetartozó anyag

**Jelzet: 103401**

Eredeti jelzet: n.a.

Tervrajz, hallgatói rajz, fotó: T

Objektum: Pesti Vigadó pinceszinti alaprajza

Megnevezés: Pesti Vigadó; Pince alaprajza; Felmérési rajz

Helység: Budapest

Cím: Vörösmarty tér

Hrsz: 24010

Szerzőségi közlés: Janáky István, Gádoros Lajos, Borsos, Székely

Szignó: n.a.

Keltezés: 1952.08.

Hordozó: papír

Technika: nyomat

Lépték: 1:200

Méret: 59,2x57,5 cm

Állapot: sérült

Hagyaték: Janáky István

Megjegyzés: 103401-103405-ig összetartozó anyag





Jelzet: **103402**
 Eredeti jelzet: n.a.
 Tervrajz, hallgatói rajz, fotó: T
 Objektum: Pesti Vigadó félemeleti alaprajz
 Megnevezés: Pesti Vigadó; Félemeleti alaprajz
 Helység: Budapest
 Cím: Vörösmarty tér
 Hrsz: 24010
 Szerzőségi közlés: Janáky István, Gádoros Lajos, Borsos, Ujhelyi
 Szignó: n.a.
 Keltezés: 1952.08.
 Hordozó: papír
 Technika: nyomat
 Lépték: 1:200
 Méret: 59,3x57,6 cm
 Állapot: sérült
 Hagyaték: Janáky István
 Megjegyzés: Szignó jobbra lent: Ujhelyi 103401-103405-ig
 összetartozó anyag

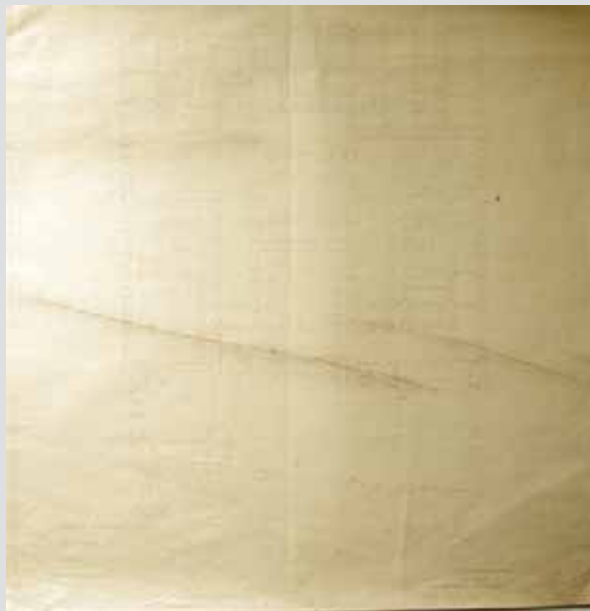

Jelzet: **103403**
 Eredeti jelzet: n.a.
 Tervrajz, hallgatói rajz, fotó: T
 Objektum: Pesti Vigadó második emeleti alaprajza
 Megnevezés: Pesti Vigadó; II. emeleti alaprajz
 Helység: Budapest
 Cím: Vörösmarty tér
 Hrsz: 24010
 Szerzőségi közlés: Janáky István, Gádoros Lajos, Borsos, Moldvai
 Szignó: n.a.
 Keltezés: 1952.08.
 Hordozó: papír
 Technika: nyomat
 Lépték: 1:200
 Méret: 59,5x58,4 cm
 Állapot: sérült
 Hagyaték: Janáky István
 Megjegyzés: Szignó jobbra lent: Moldvai 103401-103405-ig
 összetartozó anyag



Jelzet: **103404**
 Eredeti jelzet: n.a.
 Tervrajz, hallgatói rajz, fotó: T
 Objektum: Pesti Vigadó harmadik emeleti alaprajza
 Megnevezés: Pesti Vigadó; III. emeleti alaprajz; Felmérési rajz
 Helység: Budapest
 Cím: Vörösmarty tér
 Hrsz: 24010
 Szerzőségi közlés: Janáky István, Gádoros Lajos, Borsos,
 Moldvai
 Szignó: n.a.
 Keltezés: 1952.08.
 Hordozó: papír
 Technika: nyomat
 Lépték: 1:200
 Méret: 59,4x58 cm
 Állapot: sérült
 Hagyaték: Janáky István
 Megjegyzés: Szignó jobbra lent: Moldvai
 103401-103405-ig összetartozó anyag

**Jelzet: 103405**

Eredeti jelzet: n.a.

Tervrajz, hallgatói rajz, fotó: T

Objektum: Pesti Vigadó negyedik emeleti és padlástéri alaprajza

Megnevezés: Pesti Vigadó; IV. emelet és padlás alaprajza;

Felmérési rajz

Helység: Budapest

Cím: Vörösmarty tér

Hrsz: 24010

Szerzőségi közlés: Janáky István, Gádoros Lajos, Borsos, Ujhelyi

Szignó: n.a.

Keltezés: 1952.08.

Hordozó: papír

Technika: nyomtat

Lépték: 1:200

Méret: 59,5x58,6 cm

Állapot: sérült

Hagyaték: Janáky István

Megjegyzés: Szignó jobbra lent: Ujhelyi

103401-103405-ig összetartozó anyag

**Jelzet: 103406**

Eredeti jelzet: F00116

Tervrajz, hallgatói rajz, fotó: F

Objektum: Budavári Koronázó Főtemplom, főszentély fotója helyreállítás közben

Megnevezés: Főszentély belseje

Helység: Budapest

Cím: n.a.

Hrsz: n.a.

Szerzőségi közlés: n.a.

Szignó: n.a.

Keltezés: 1878.06.12.

Hordozó: papír

Technika: fotó

Lépték: n.a.

Méret: 24,9x32,3 cm

Állapot: jó

Hagyaték: Schulek Frigyes

Megjegyzés: 103406-103423-ig összetartozó anyag

**Jelzet: 103407**

Eredeti jelzet: F00159

Tervrajz, hallgatói rajz, fotó: F

Objektum: Budavári Koronázó Főtemplom, északi homlokzatának fotója helyreállítás közben

Megnevezés: n.a.

Helység: Budapest

Cím: n.a.

Hrsz: n.a.

Szerzőségi közlés: n.a.

Szignó: n.a.

Keltezés: [1893]

Hordozó: papír

Technika: fotó

Lépték: n.a.

Méret: 32,7x25,4 cm

Állapot: jó

Hagyaték: Schulek Frigyes

Megjegyzés: 103406-103423-ig összetartozó anyag





Jelzet: **103408**
 Eredeti jelzet: F00158
 Tervrajz, hallgatói rajz, fotó: F
 Objektum: Budavári Koronázó Főtemplom, északi homlokzatának fotója helyreállítás közben
 Megnevezés: n.a.
 Helység: Budapest
 Cím: n.a.
 Hrsz: n.a.
 Szerzőségi közlés: n.a.
 Szignó: n.a.
 Keltezés: 1893.
 Hordozó: papír
 Technika: fotó
 Lépték: n.a.
 Méret: 31,4x24,8 cm
 Állapot: rossz
 Hagyaték: Schulek Frigyes
 Megjegyzés: Hátoldalán felirat: Budavári Mátyás templom 103406-103423-ig összetartozó anyag



Jelzet: **103409**
 Eredeti jelzet: F00160
 Tervrajz, hallgatói rajz, fotó: F
 Objektum: Budavári Koronázó Főtemplom, déli homlokzatának fotója helyreállítás közben
 Megnevezés: n.a.
 Helység: Budapest
 Cím: n.a.
 Hrsz: n.a.
 Szerzőségi közlés: n.a.
 Szignó: n.a.
 Keltezés: [1893]
 Hordozó: papír
 Technika: fotó
 Lépték: n.a.
 Méret: 32,7x25 cm
 Állapot: jó
 Hagyaték: Schulek Frigyes
 Megjegyzés: 103406-103423-ig összetartozó anyag



Jelzet: **103410**
 Eredeti jelzet: F00157
 Tervrajz, hallgatói rajz, fotó: F
 Objektum: Budavári Koronázó Főtemplom, keleti homlokzatának fotója helyreállítás közben
 Megnevezés: n.a.
 Helység: Budapest
 Cím: n.a.
 Hrsz: n.a.
 Szerzőségi közlés: n.a.
 Szignó: n.a.
 Keltezés: [1893]
 Hordozó: papír
 Technika: fotó
 Lépték: n.a.
 Méret: 32,7x25,3 cm
 Állapot: jó
 Hagyaték: Schulek Frigyes
 Megjegyzés: 103406-103423-ig összetartozó anyag

**Jelzet: 103411**

Eredeti jelzet: F00161

Tervrajz, hallgatói rajz, fotó: F

Objektum: Budavári Koronázó Főtemplom, keleti homlokzatának fotója helyreállítás közben

Megnevezés: n.a.

Helység: Budapest

Cím: n.a.

Hrsz: n.a.

Szerzőségi közlés: n.a.

Szignó: n.a.

Keltezés: 1893.

Hordozó: papír

Technika: fotó

Lépték: n.a.

Méret: 36,8x28 cm

Állapot: rossz

Hagyaték: Schulek Frigyes

Megjegyzés: 103406-103423-ig összetartozó anyag

**Jelzet: 103412**

Eredeti jelzet: F00156

Tervrajz, hallgatói rajz, fotó: F

Objektum: Budavári Koronázó Főtemplom kőminta raktárának fotója

Megnevezés: n.a.

Helység: Budapest

Cím: n.a.

Hrsz: n.a.

Szerzőségi közlés: n.a.

Szignó: hátoldalon: Schulek Frigyes

Keltezés: 1892.09.21.

Hordozó: papír

Technika: fotó

Lépték: n.a.

Méret: 23,7x31,3 cm

Állapot: jó

Hagyaték: 103406-103423-ig összetartozó anyag

**Jelzet: 103413**

Eredeti jelzet: F00155

Tervrajz, hallgatói rajz, fotó: F

Objektum: Budavári Koronázó Főtemplom kőminta raktárának fotója

Megnevezés: n.a.

Helység: Budapest

Cím: n.a.

Hrsz: n.a.

Szerzőségi közlés: n.a.

Szignó: n.a.

Keltezés: 1892.09.21.

Hordozó: papír

Technika: fotó

Lépték: n.a.

Méret: 25x31,3 cm

Állapot: jó

Hagyaték: Schulek Frigyes

Megjegyzés: 103406-103423-ig összetartozó





Jelzet: **103414**
 Eredeti jelzet: F00114
 Tervrajz, hallgatói rajz, fotó: F
 Objektum: Budavári Koronázó Főtemplom
 helyreállítási terve, távlati kép
 Megnevezés: Budavári Főszékesegyház (Schulek tanár)
 Helység: Budapest
 Cím: n.a.
 Hrsz: n.a.
 Szerzőségi közlés: Schulek Frigyes
 Szignó: jobbra lent
 Keltezés: [1875.02.]
 Hordozó: papír
 Technika: fotó
 Lépték: n.a.
 Méret: 38,2x29,3 cm
 Állapot: sérült
 Hagyaték: Schulek Frigyes
 Megjegyzés: 103406-103423-ig összetartozó anyag



Jelzet: **103415**
 Eredeti jelzet: F00120
 Tervrajz, hallgatói rajz, fotó: F
 Objektum: Budavári Koronázó Főtemplom
 helyreállítási terve, főhomlokzat
 Megnevezés: Bold: Szűzhöz címzett főegyház;
 Nyugati homlokzat; (Helyre állítva)
 Helység: Budapest
 Cím: n.a.
 Hrsz: n.a.
 Szerzőségi közlés: Schulek Frigyes
 Szignó: jobbra lent
 Keltezés: 1875.02.
 Hordozó: papír
 Technika: fotó
 Lépték: 1:100
 Méret: 43,7x33,1 cm
 Állapot: sérült
 Hagyaték: Schulek Frigyes
 Megjegyzés: 103406-103423-ig összetartozó anyag



Jelzet: **103416**
 Eredeti jelzet: F00119
 Tervrajz, hallgatói rajz, fotó: F
 Objektum: Budavári Koronázó Főtemplom
 helyreállítási terve, keleti homlokzat
 Megnevezés: Bold: Szűzhöz címzett főegyház; Keleti homlokzat;
 Helyre állítva:
 Helység: Budapest
 Cím: n.a.
 Hrsz: n.a.
 Szerzőségi közlés: Schulek Frigyes
 Szignó: jobbra lent
 Keltezés: 1875.02.
 Hordozó: papír
 Technika: fotó
 Lépték: 1:100
 Méret: 43,5x33,3 cm
 Állapot: sérült
 Hagyaték: Schulek Frigyes
 Megjegyzés: 103406-103423-ig összetartozó anyag

**Jelzet: 103417**

Eredeti jelzet: F00118

Tervrajz, hallgatói rajz, fotó: F

Objektum: Budavári Koronázó Főtemplom
helyreállítási terve, déli homlokzat

Megnevezés: Déli homlokzat; (:helyre állítva:)

Helység: Budapest

Cím: n.a.

Hrsz: n.a.

Szerzőségi közlés: Schulek Frigyes

Szignó: jobbra lent

Keltezés: 1875.02.

Hordozó: papír

Technika: fotó

Lépték: 1:100

Méret: 32,6x43,4 cm

Állapot: sérült

Hagyaték: Schulek Frigyes

Megjegyzés: 103406-103423-ig összetartozó anyag

**Jelzet: 103418**

Eredeti jelzet: F00117

Tervrajz, hallgatói rajz, fotó: F

Objektum: Budavári Koronázó Főtemplom
helyreállítási terve, alaprajz

Megnevezés: Bold: Szűzhöz címzett főegyház.;

Alaprajz; (:Helyre állítás:)

Helység: Budapest

Cím: n.a.

Hrsz: n.a.

Szerzőségi közlés: Schulek Frigyes

Szignó: jobbra lent

Keltezés: 1875.02.

Hordozó: papír

Technika: fotó

Lépték: 1:100

Méret: 43,5x33 cm

Állapot: jó

Hagyaték: Schulek Frigyes

Megjegyzés: 103406-103423-ig összetartozó anyag

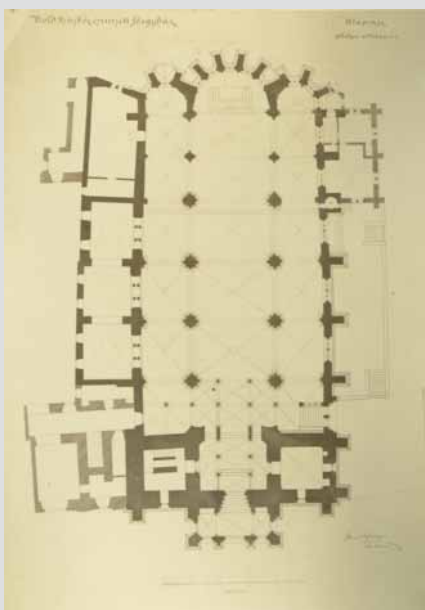
**Jelzet: 103419**

Eredeti jelzet: F00125

Tervrajz, hallgatói rajz, fotó: F

Objektum: Budavári Koronázó Főtemplom déli
homlokzatának fotója helyreállítás közbenMegnevezés: A budavári főegyház (Mátyás templom)
helyreállítása

Helység: Budapest

Cím: n.a.

Hrsz: n.a.

Szerzőségi közlés: n.a.

Szignó: n.a.

Keltezés: [1875]

Hordozó: papír

Technika: fotó

Lépték: n.a.

Méret: 42,9x32,6 cm

Állapot: sérült

Hagyaték: Schulek Frigyes

Megjegyzés: 103406-103423-ig összetartozó anyag





Jelzet: **103420**
 Eredeti jelzet: F00121
 Tervrajz, hallgatói rajz, fotó: F
 Objektum: Budavári Koronázó Főtemplom déli homlokzatának fotója helyreállítás közben
 Megnevezés: A budavári főegyház (Mátyás templom) helyreállítása
 Helység: Budapest
 Cím: n.a.
 Hrsz: n.a.
 Szerzőségi közlés: n.a.
 Szignó: n.a.
 Keltezés: [1875]
 Hordozó: papír
 Technika: fotó
 Lépték: n.a.
 Méret: 42,9x32,2 cm
 Állapot: sérült
 Hagyaték: Schulek Frigyes
 Megjegyzés: 103406-103423-ig összetartozó anyag

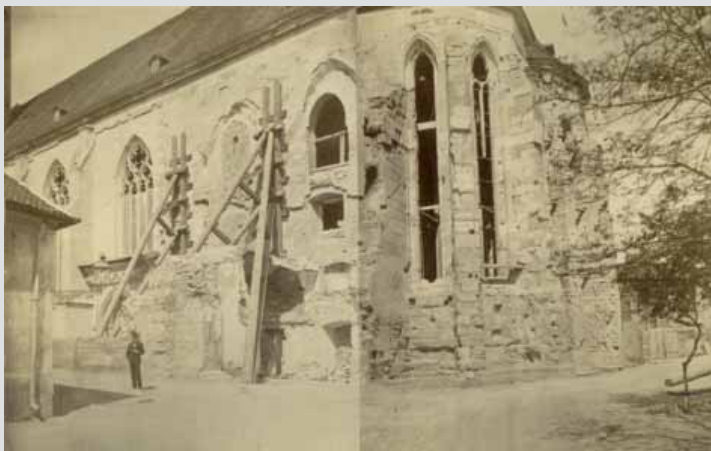

Jelzet: **103421**
 Eredeti jelzet: F00122
 Tervrajz, hallgatói rajz, fotó: F
 Objektum: Budavári Koronázó Főtemplom déli homlokzatának és szentélyének fotója helyreállítás közben
 Megnevezés: n.a.
 Helység: Budapest
 Cím: n.a.
 Hrsz: n.a.
 Szerzőségi közlés: n.a.
 Szignó: n.a.
 Keltezés: [1875]
 Hordozó: papír
 Technika: fotó
 Lépték: n.a.
 Méret: 32,6x43 cm
 Állapot: jó
 Hagyaték: Schulek Frigyes
 Megjegyzés: 103406-103423-ig összetartozó anyag



Jelzet: **103422**
 Eredeti jelzet: F00124
 Tervrajz, hallgatói rajz, fotó: F
 Objektum: Budavári Koronázó Főtemplom déli homlokzatának fotója helyreállítás közben
 Megnevezés: A budavári főegyház (Mátyás templom) helyreállítása
 Helység: Budapest
 Cím: n.a.
 Hrsz: n.a.
 Szerzőségi közlés: n.a.
 Szignó: n.a.
 Keltezés: [1875]
 Hordozó: papír
 Technika: fotó
 Lépték: n.a.
 Méret: 43x32,7 cm
 Állapot: sérült
 Hagyaték: Schulek Frigyes
 Megjegyzés: 103406-103423-ig összetartozó anyag

Jelzet: 103423

Eredeti jelzet: F00123

Tervrajz, hallgatói rajz, fotó: F

Objektum: Budavári Koronázó Főtemplom szentélyének
fotója helyreállítás közbenMegnevezés: A budavári főegyház (Mátyás templom)
helyreállítása

Helység: Budapest

Cím: n.a.

Hrsz: n.a.

Szerzőségi közlés: n.a.

Szignó: n.a.

Keltezés: [1875]

Hordozó: papír

Technika: fotó

Lépték: n.a.

Méret: 43x32,6 cm

Állapot: jó

Hagyaték: Schulek Frigyes

Megjegyzés: 103406-103423-ig összetartozó anyag

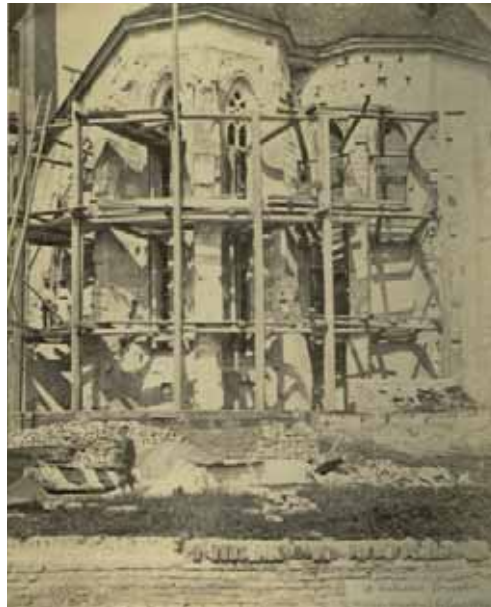
**Jelzet: 103424**

Eredeti jelzet: n.a.

Tervrajz, hallgatói rajz, fotó: H

Objektum: Vas utcai Felsőkereskedelmi iskola földszinti alaprajza

Megnevezés: Felsőkereskedelmi iskola Bp. Vas-utca; Lajta Béla
1909. szept. 21.-én benyújtott beadványi terve alapján

készített: Földszinti alaprajz

Helység: Budapest

Cím: Vas utca 9-11.

Hrsz: n.a.

Szerzőségi közlés: Scultéty Zoltán

Szignó: n.a.

Keltezés: 1958.05.24.

Hordozó: papír

Technika: nyomtat

Lépték: 1:100

Méret: 69,1x59,5 cm

Állapot: sérült

Hagyaték: n.a.

Megjegyzés: 103424-103429-ig összetartozó anyag

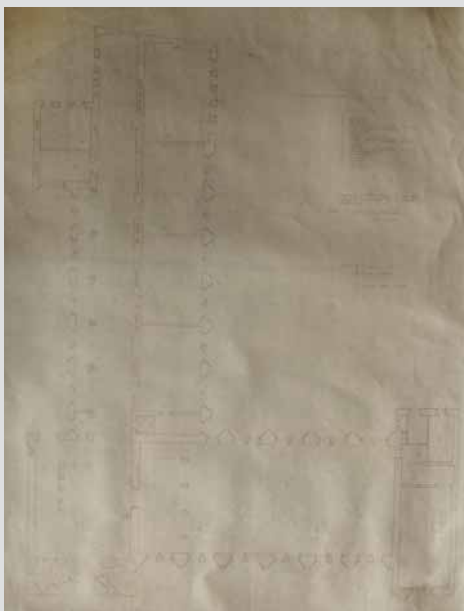
**Jelzet: 103425**

Eredeti jelzet: n.a.

Tervrajz, hallgatói rajz, fotó: H

Objektum: Vas utcai Felsőkereskedelmi iskola földszinti alaprajza

Megnevezés: Felsőkereskedelmi iskola Bp. Vas-utca; Lajta Béla
1909. szept. 21.-én benyújtott beadványi terve alapján

készített: Földszinti alaprajz

Helység: Budapest

Cím: Vas utca 9-11.

Hrsz: n.a.

Szerzőségi közlés: Scultéty Zoltán

Szignó: n.a.

Keltezés: 1958.05.24.

Hordozó: pausz

Technika: tus

Lépték: 1:100

Méret: 69x59,2 cm

Állapot: rossz

Hagyaték: n.a.

Megjegyzés: 103424-103429-ig összetartozó anyag

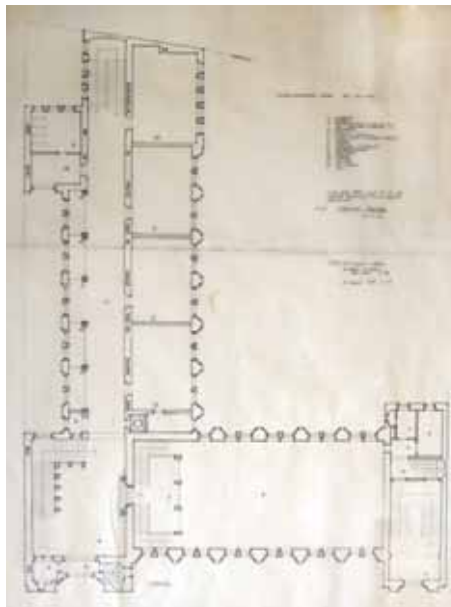

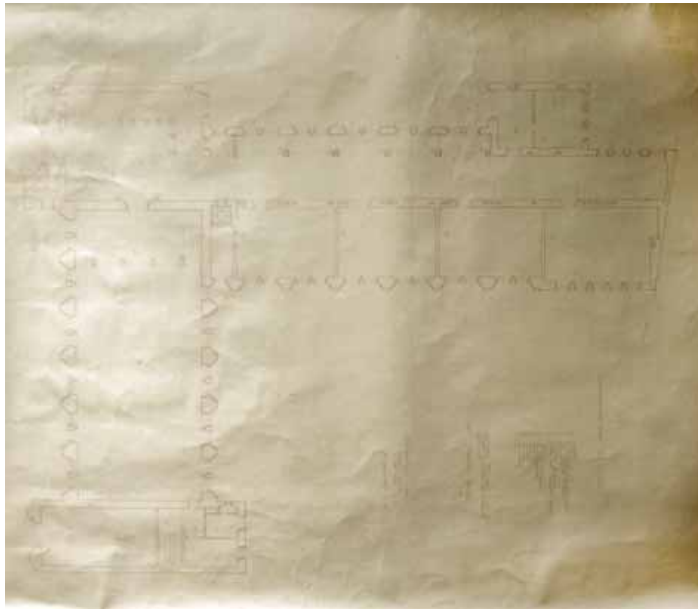

Jelzet: **103426**
 Eredeti jelzet: n.a.
 Tervrajz, hallgatói rajz, fotó: H
 Objektum: Vas utcai Felsőkereskedelmi iskola földszinti alaprajza
 Megnevezés: Felsőkereskedelmi iskola Bp. Vas-utca; Lajta Béla 1909. szept. 21.-én benyújtott beadványi terve alapján készített: Földszinti alaprajz
 Helység: Budapest
 Cím: Vas utca 9-11.
 Hrsz: n.a.
 Szerzőségi közlés: Scultéty Zoltán
 Szignó: n.a.
 Keltezés: 1958.05.24.
 Hordozó: papír
 Technika: nyomat
 Lépték: 1:100
 Méret: 69x59,5 cm
 Állapot: sérült
 Hagyaték: n.a.
 Megjegyzés: 103424-103429-ig összetartozó anyag

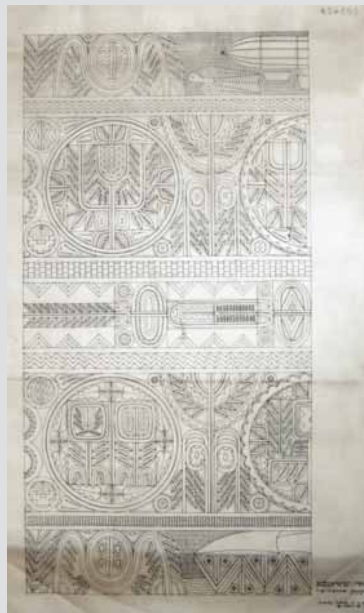

Jelzet: **103427**
 Eredeti jelzet: n.a.
 Tervrajz, hallgatói rajz, fotó: H
 Objektum: Vas utcai Felsőkereskedelmi iskola kapuzati részlet
 Megnevezés: Felsőkereskedelmi iskola. Budapest VIII. Vas u. 9-11.; Kapuzat: Részlet.
 Helység: Budapest
 Cím: Vas utca 9-11.
 Hrsz: n.a.
 Szerzőségi közlés: Scultéty Zoltán
 Szignó: n.a.
 Keltezés: 1958.05.24.
 Hordozó: pausz
 Technika: tus
 Lépték: 1:5
 Méret: 67,4x44,3 cm
 Állapot: sérült
 Hagyaték: n.a.
 Megjegyzés: Felirat jobbra lent: Scultéty Zoltán IV. a. tk.
 Felirat: 6. lap, 103424-103429-ig összetartozó anyag



Jelzet: **103428**
 Eredeti jelzet: n.a.
 Tervrajz, hallgatói rajz, fotó: H
 Objektum: Vas utcai Felsőkereskedelmi iskola kapuzati részlet
 Megnevezés: Felsőkereskedelmi iskola. Budapest VIII. Vas u. 9-11.; Kapuzat: Részlet.
 Helység: Budapest
 Cím: Vas utca 9-11.
 Hrsz: n.a.
 Szerzőségi közlés: Scultéty Zoltán
 Szignó: n.a.
 Keltezés: 1958.05.24.
 Hordozó: papír
 Technika: nyomat
 Lépték: 1:5
 Méret: 67,3x44,7 cm
 Állapot: sérült
 Hagyaték: n.a.
 Megjegyzés: Felirat jobbra lent: Scultéty Zoltán IV. a. tk.
 Felirat: 6. lap, 103424-103429-ig összetartozó anyag

**Jelzet: 103429**

Eredeti jelzet: n.a.

Tervrajz, hallgatói rajz, fotó: H

Objektum: Vas utcai Felsőkereskedelmi iskola kapuzati részlet

Megnevezés: Felsőkereskedelmi iskola. Budapest VIII. Vas u.

9-11.; Kapuzat: Részlet.

Helység: Budapest

Cím: Vas utca 9-11.

Hrsz: n.a.

Szerzőségi közlés: Scultéty Zoltán

Szignó: n.a.

Keltezés: 1958.05.24.

Hordozó: papír

Technika: nyomtat

Lépték: 1:5

Méret: 67,1x44,6 cm

Állapot: sérült

Hagyaték: n.a.

Megjegyzés: 103424-103429-ig összetartozó anyag

**Jelzet: 103430**

Eredeti jelzet: n.a.

Tervrajz, hallgatói rajz, fotó: T

Objektum: A győri székesegyház bontási terve, alaprajz,

metszetek, oromfalak bontása

Megnevezés: A győri székesegyháznál végzett

bontási munkák leszámolási terve

Helység: Győr

Cím: n.a.

Hrsz: n.a.

Szerzőségi közlés: Csányi Károly

Szignó: jobbra lent

Keltezés: 1916.11.20.

Hordozó: papír

Technika: tus

Lépték: 1:100

Méret: 76,8x93,3 cm

Állapot: rossz

Hagyaték: Csányi Károly

Megjegyzés: 103424-103441-ig összetartozó anyag

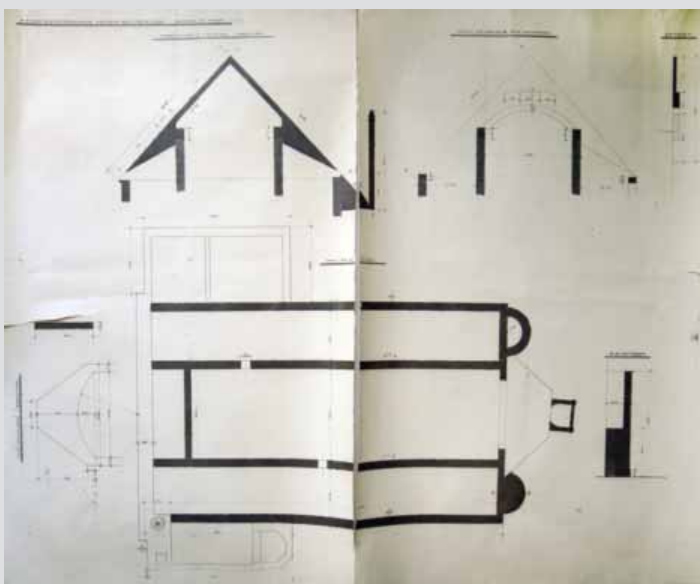
**Jelzet: 103431**

Eredeti jelzet: n.a.

Tervrajz, hallgatói rajz, fotó: T

Objektum: A győri székesegyház bontási terve, sekrestye

főpárkányának és az északi bejáró melletti oszlop bontása

Megnevezés: Győri székesegyház.; leszámolási terve

Helység: Győr

Cím: n.a.

Hrsz: n.a.

Szerzőségi közlés: Csányi Károly

Szignó: jobbra lent

Keltezés: s.a.

Hordozó: papír

Technika: tus

Lépték: 1:50

Méret: 48,4x62 cm

Állapot: sérült

Hagyaték: Csányi Károly

Megjegyzés: Felirat jobbra lent: Csányi Károly művezető építész

103424-103441-ig összetartozó anyag

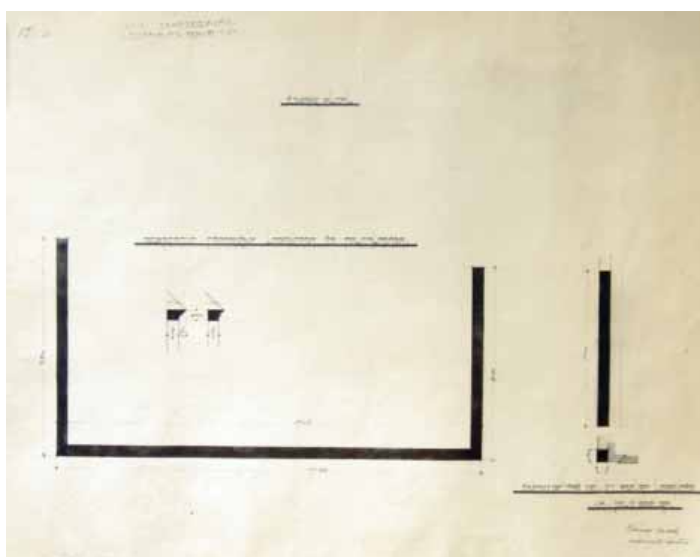

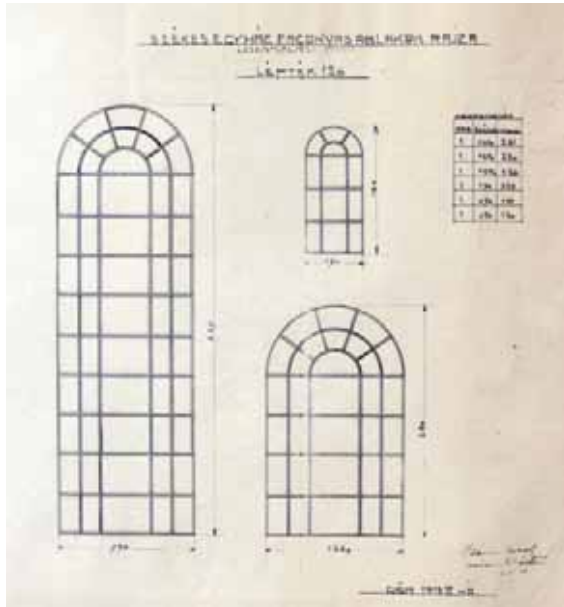

Jelzet: **103432**
 Eredeti jelzet: n.a.
 Tervrajz, hallgatói rajz, fotó: T
 Objektum: A győri székesegyház bontási terve, ablakok nézetrajzai
 Megnevezés: Székesegyház faconvas ablakok rajza; leszámolási terv.
 Helység: Győr
 Cím: n.a.
 Hrsz: n.a.
 Szerzőségi közlés: Csányi Károly
 Szignó: jobbra lent
 Keltezés: 1913.03.
 Hordozó: papír
 Technika: tus
 Lépték: 1:20
 Méret: 41,8x40,5 cm
 Állapot: sérült
 Hagyaték: Csányi Károly
 Megjegyzés: 103424-103441-ig összetartozó anyag

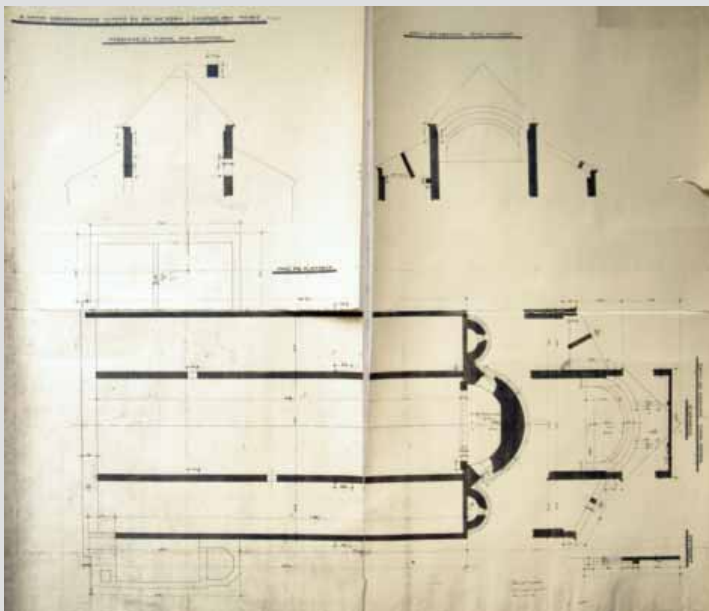

Jelzet: **103433**
 Eredeti jelzet: n.a.
 Tervrajz, hallgatói rajz, fotó: T
 Objektum: A győri székesegyház bontási terve, alaprajz, metszetek, oromfalak bontása
 Megnevezés: A győri székesegyház. új tető és felfalazás leszámolási terve.
 Helység: Győr
 Cím: n.a.
 Hrsz: n.a.
 Szerzőségi közlés: Csányi Károly
 Szignó: jobbra lent
 Keltezés: 1916.11.20.
 Hordozó: papír
 Technika: tus
 Lépték: 1:100
 Méret: 77,7x93,4 cm
 Állapot: rossz
 Hagyaték: Csányi Károly
 Megjegyzés: 103424-103441-ig összetartozó anyag

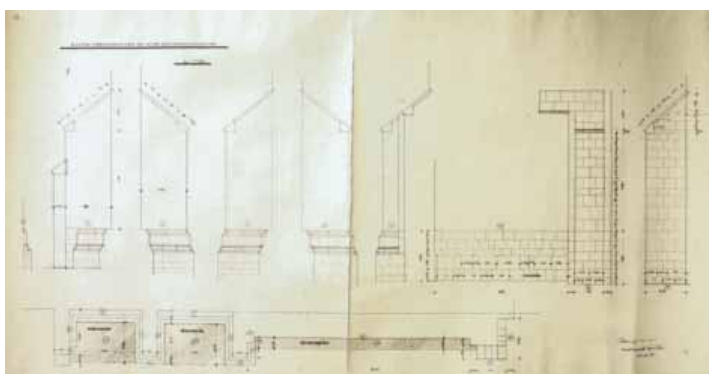

Jelzet: **103434**
 Eredeti jelzet: n.a.
 Tervrajz, hallgatói rajz, fotó: T
 Objektum: A győri székesegyház bontási terve, déli oldali támpillérek rajzai
 Megnevezés: A győri székesegyház déli oldal oszlopainak rajza.
 Helység: Győr
 Cím: n.a.
 Hrsz: n.a.
 Szerzőségi közlés: Csányi Károly
 Szignó: jobbra lent
 Keltezés: 1916.11.20.
 Hordozó: papír
 Technika: tus
 Lépték: 1:50
 Méret: 50,2x94,2 cm
 Állapot: rossz
 Hagyaték: Csányi Károly
 Megjegyzés: Felirat: Csányi Károly művezető építész, Két darabra szakadt tervlap, 103424-103441-ig összetartozó anyag

Jelzet: **103435**

Eredeti jelzet: n.a.

Tervrajz, hallgatói rajz, fotó: T

Objektum: A győri székesegyház bontási terve,
támpillérek és a sekrestye vakolási rajzai

Megnevezés: A győri székesegyház leszámolási terve.

Helység: Győr

Cím: n.a.

Hrsz: n.a.

Szerzőségi közlés: Csányi Károly

Szignó: jobbra lent

Keltezés: 1916.11.20.

Hordozó: papír

Technika: tus

Lépték: 1:50

Méret: 40,9x103 cm

Állapot: rossz

Hagyaték: Csányi Károly

Megjegyzés: Felirat jobbra lent: Csányi Károly művezető építész

Öt darabra szakadt tervlap, 103424-103441-ig összetartozó anyag

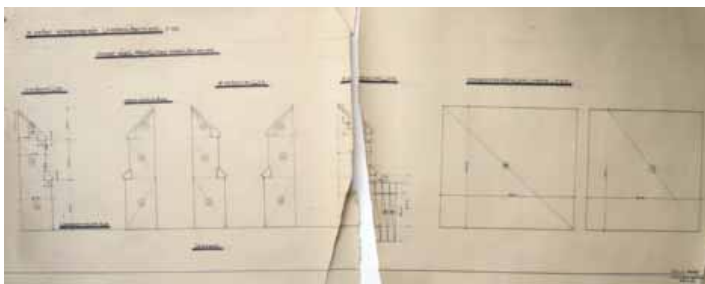

Jelzet: **103436**

Eredeti jelzet: n.a.

Tervrajz, hallgatói rajz, fotó: T

Objektum: A győri székesegyház bontási terve, északi oldali
támpillérek rajzai

Megnevezés: A győri székesegyház északi oldal oszlopainak rajza

Helység: Győr

Cím: n.a.

Hrsz: n.a.

Szerzőségi közlés: Csányi Károly

Szignó: jobbra lent

Keltezés: 1916.11.20.

Hordozó: papír

Technika: nyomat

Lépték: 1:50

Méret: 48,8x71,5 cm

Állapot: rossz

Hagyaték: Csányi Károly

Megjegyzés: 103424-103441-ig összetartozó anyag

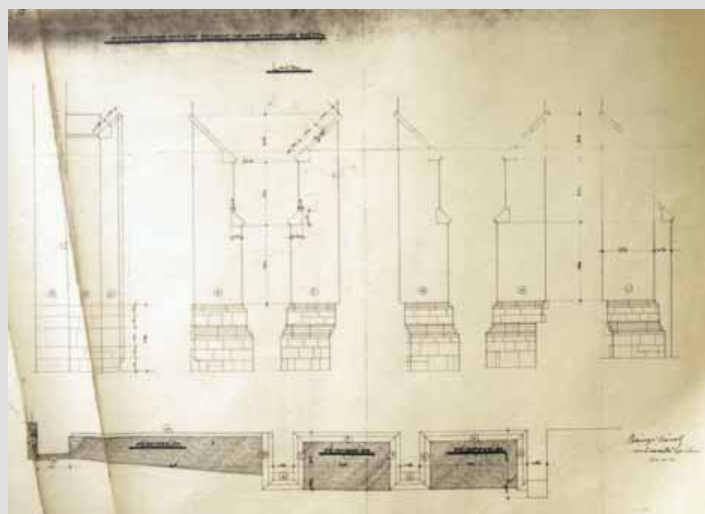

Jelzet: **103437**

Eredeti jelzet: n.a.

Tervrajz, hallgatói rajz, fotó: T

Objektum: A győri székesegyház bontási terve, tetőalprajz

Megnevezés: A győri székesegyház leszámolási terve

Helység: Győr

Cím: n.a.

Hrsz: n.a.

Szerzőségi közlés: Csányi Károly

Szignó: jobbra lent

Keltezés: 1916.11.20.

Hordozó: papír

Technika: nyomat

Lépték: 1:100

Méret: 52,4x67,3 cm

Állapot: rossz

Hagyaték: Csányi Károly

Megjegyzés: Felirat jobbra lent: Csányi Károly művezető

építész Három darabra szakadt tervlap,

103424-103441-ig összetartozó anyag

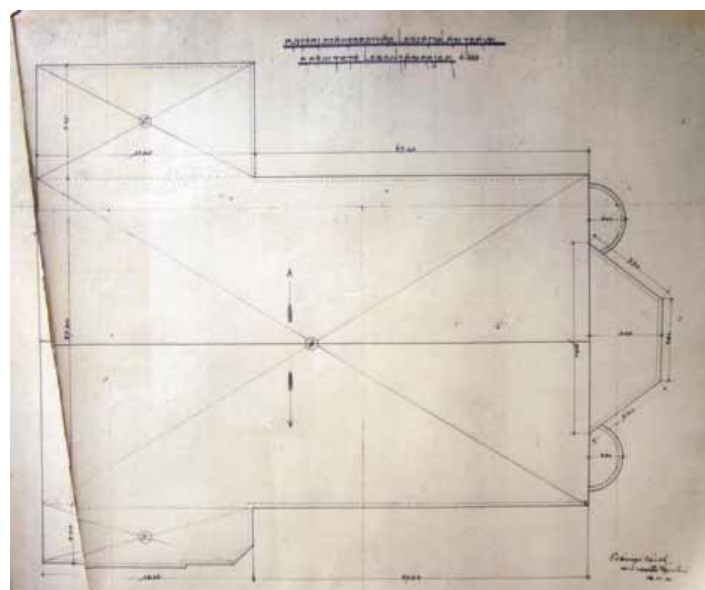

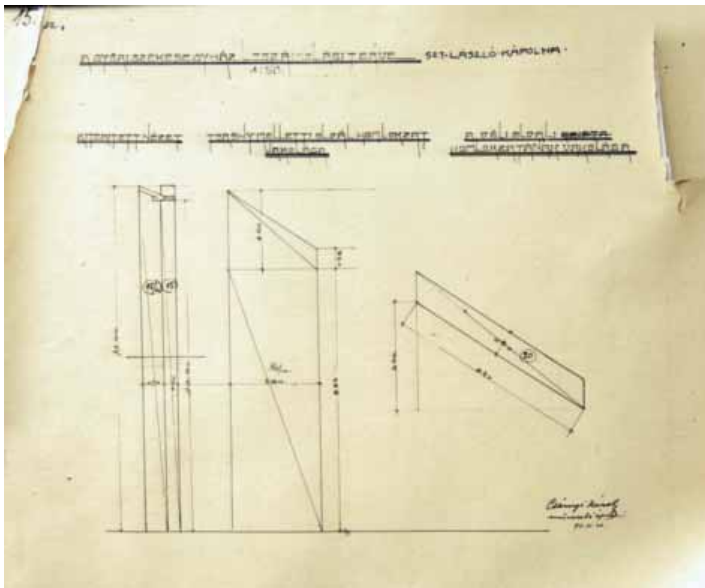

Jelzet: **103438**
 Eredeti jelzet: n.a.
 Tervrajz, hallgatói rajz, fotó: T
 Objektum: A győri székesegyház bontási terve, Szent László káplna vakolási tervei
 Megnevezés: A győri székesegyház leszámolási terve
 Szt. László kápolna
 Helység: Győr
 Cím: n.a.
 Hrsz: n.a.
 Szerzőségi közlés: Csányi Károly
 Szignó: jobbra lent
 Keltezés: 1916.11.20.
 Hordozó: papír
 Technika: tus
 Lépték: 1:50
 Méret: 40x48,5 cm
 Állapot: rossz
 Hagyaték: Csányi Károly
 Megjegyzés: 103424-103441-ig összetartozó anyag

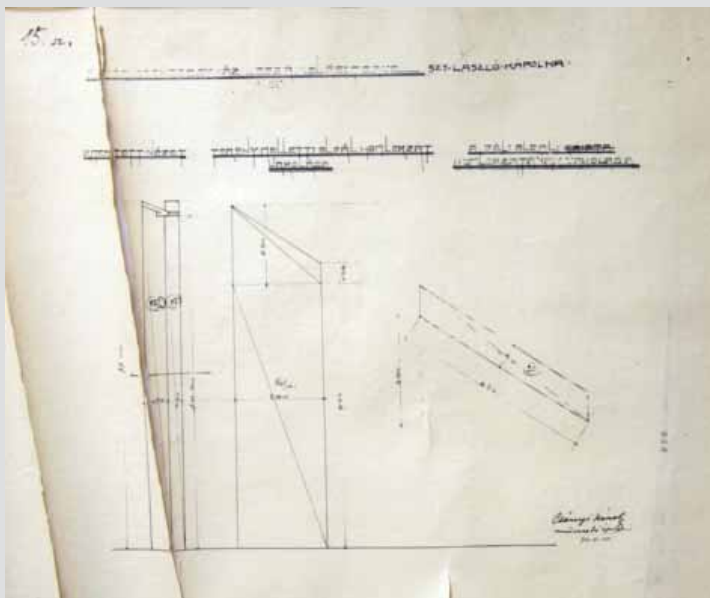

Jelzet: **103439**
 Eredeti jelzet: n.a.
 Tervrajz, hallgatói rajz, fotó: T
 Objektum: A győri székesegyház bontási terve, Szent László kápolna vakolási tervei
 Megnevezés: A győri székesegyház leszámolási terve Szt. László kápolna
 Helység: Győr
 Cím: n.a.
 Hrsz: n.a.
 Szerzőségi közlés: Csányi Károly
 Szignó: jobbra lent
 Keltezés: 1916.11.20.
 Hordozó: papír
 Technika: tus
 Lépték: 1:50
 Méret: 41,3x50,7 cm
 Állapot: rossz
 Hagyaték: Csányi Károly
 Megjegyzés: 103424-103441-ig összetartozó anyag

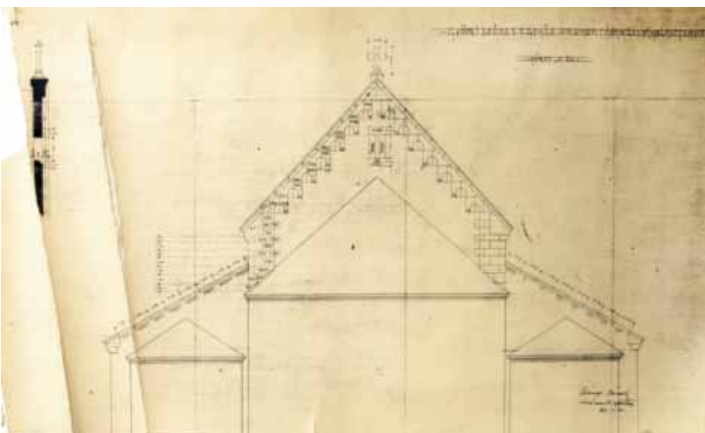

Jelzet: **103440**
 Eredeti jelzet: n.a.
 Tervrajz, hallgatói rajz, fotó: T
 Objektum: A győri székesegyház bontási terve, oromzatának leszámolási terve
 Megnevezés: A győri székesegyház oromzatának leszámolási terve
 Helység: Győr
 Cím: n.a.
 Hrsz: n.a.
 Szerzőségi közlés: Csányi Károly
 Szignó: jobbra lent
 Keltezés: 1916.11.20.
 Hordozó: papír
 Technika: nyomat
 Lépték: 1:50
 Méret: 43,8x73,7 cm
 Állapot: rossz
 Hagyaték: Csányi Károly
 Megjegyzés: Felirat: Csányi Károly művezető építész, 5 darabra szakadt tervlap, 103424-103441-ig összetartozó anyag

**Jelzet: 103441**

Eredeti jelzet: n.a.

Tervrajz, hallgatói rajz, fotó: T

Objektum: A győri székesegyház bontási terve, Szent László kápolna új falazatainak terve

Megnevezés: A győri székesegyház leszámolási terve

Helység: Győr

Cím: n.a.

Hrsz: n.a.

Szerzőségi közlés: Csányi Károly

Szignó: jobbra lent

Keltezés: 1916.11.20.

Hordozó: papír

Technika: tus

Lépték: 1:50

Méret: 48,6x67,4 cm

Állapot: rossz

Hagyaték: Csányi Károly

Megjegyzés: 103424-103441-ig összetartozó anyag

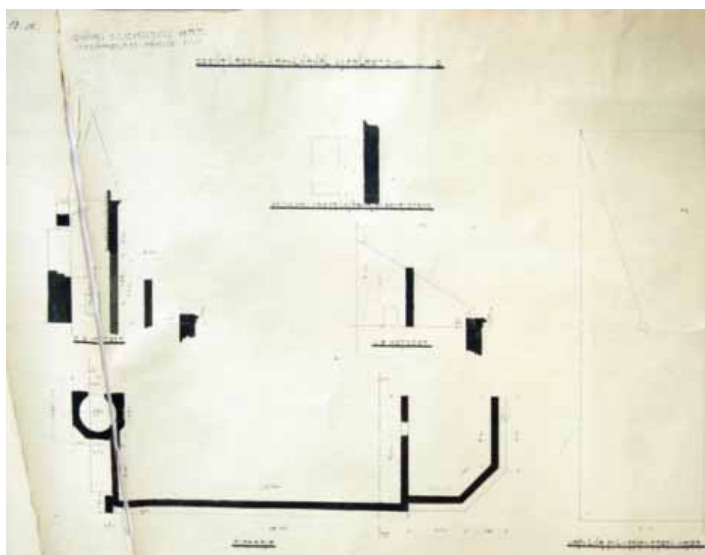
**Jelzet: 103442**

Eredeti jelzet: n.a.

Tervrajz, hallgatói rajz, fotó: T

Objektum: Kovácsoltvas kerítés nézete

Megnevezés: n.a.

Helység: [Gödöllő]

Cím: n.a.

Hrsz: n.a.

Szerzőségi közlés: n.a.

Szignó: n.a.

Keltezés: s.a.

Hordozó: pausz

Technika: ceruza, toll

Lépték: 1:1

Méret: 88,8x137,4 cm

Állapot: rossz

Hagyaték: n.a.

Megjegyzés:

**Jelzet: 103443**

Eredeti jelzet: n.a.

Tervrajz, hallgatói rajz, fotó: T

Objektum: Magdolna torony nyugati homlokzata

Megnevezés: Magdolna torony nyugati homlokzata.

Helység: Budapest

Cím: Kapisztrán tér

Hrsz: n.a.

Szerzőségi közlés: Csemegi József

Szignó: jobbra lent

Keltezés: 1958.05.31.

Hordozó: papír

Technika: nyomat

Lépték: 1:100

Méret: 69,3x31 cm

Állapot: sérült

Hagyaték: Csemegi József

Megjegyzés: 103442-103458-ig összetartozó anyag

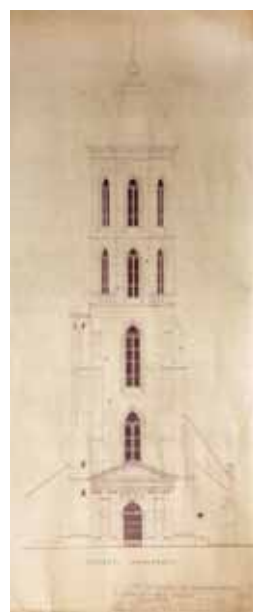

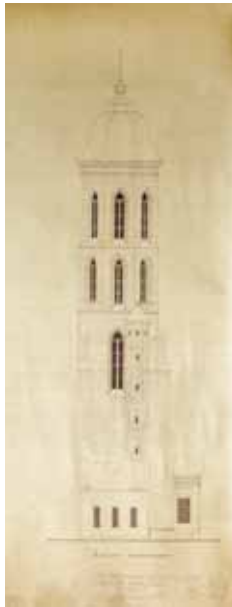

Jelzet: **103444**
 Eredeti jelzet: n.a.
 Tervrajz, hallgatói rajz, fotó: T
 Objektum: Magdolna torony északi homlokzata
 Megnevezés: Magdolna torony északi homlokzata.
 Helység: Budapest
 Cím: Kapisztrán tér
 Hrsz: n.a.
 Szerzőségi közlés: Csemegi József
 Szignó: jobbra lent
 Keltezés: 1958.05.31.
 Hordozó: papír
 Technika: nyomtatás
 Lépték: 1:100
 Méret: 74,4x31 cm
 Állapot: sérült
 Hagyaték: Csemegi József
 Megjegyzés: 103442-103458-ig összetartozó anyag

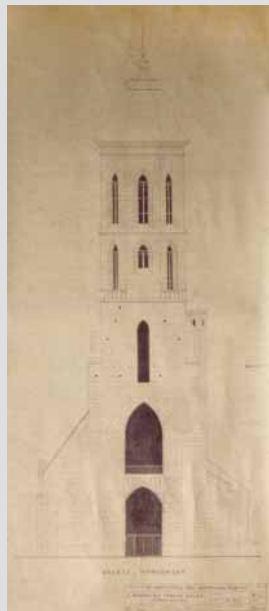

Jelzet: **103445**
 Eredeti jelzet: n.a.
 Tervrajz, hallgatói rajz, fotó: T
 Objektum: Magdolna torony keleti homlokzata
 Megnevezés: Magdolna torony keleti homlokzata.
 Helység: Budapest
 Cím: Kapisztrán tér
 Hrsz: n.a.
 Szerzőségi közlés: Csemegi József
 Szignó: jobbra lent
 Keltezés: 1958.05.31.
 Hordozó: papír
 Technika: nyomtatás
 Lépték: 1:100
 Méret: 69,5x31 cm
 Állapot: sérült
 Hagyaték: Csemegi József
 Megjegyzés: 103442-103458-ig összetartozó anyag



Jelzet: **103446**
 Eredeti jelzet: n.a.
 Tervrajz, hallgatói rajz, fotó: T
 Objektum: Magdolna torony déli homlokzata
 Megnevezés: Magdolna torony déli homlokzata.
 Helység: Budapest
 Cím: Kapisztrán tér
 Hrsz: n.a.
 Szerzőségi közlés: Csemegi József
 Szignó: jobbra lent
 Keltezés: 1958.05.31.
 Hordozó: papír
 Technika: nyomtatás
 Lépték: 1:100
 Méret: 74,8x31,2 cm
 Állapot: sérült
 Hagyaték: Csemegi József
 Megjegyzés: 103442-103458-ig összetartozó anyag



Jelzet: **103447**

Eredeti jelzet: n.a.

Tervrajz, hallgatói rajz, fotó: T

Objektum: Magdolna torony bejárati vasrácskapujának részlettervei

Megnevezés: Bejárati vasrácskapu részletterve.

Helység: Budapest

Cím: Kapisztrán tér

Hrsz: n.a.

Szerzőségi közlés: Csemegi József

Szignó: jobbra lent

Keltezés: 1958.05.31.

Hordozó: papír

Technika: nyomat

Lépték: 1:1, 1:10

Méret: 63,3x97,9 cm

Állapot: sérült

Hagyaték: Csemegi József

Megjegyzés: 103442-103458-ig összetartozó anyag

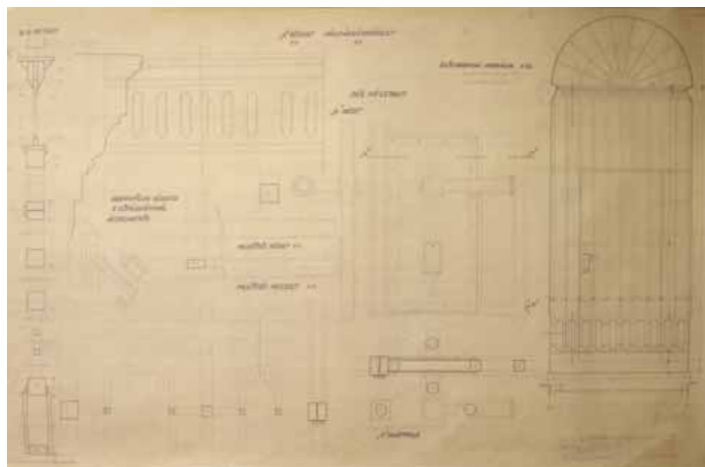

Jelzet: **103448**

Eredeti jelzet: n.a.

Tervrajz, hallgatói rajz, fotó: T

Objektum: Magdolna torony lépcsőtornyának lakatos részletrajzai

Megnevezés: Lépcsőtorny, szegező-lakatos részletrajz.

Helység: Budapest

Cím: Kapisztrán tér

Hrsz: n.a.

Szerzőségi közlés: Csemegi József

Szignó: jobbra lent

Keltezés: 1958.05.31.

Hordozó: papír

Technika: nyomat

Lépték: 1:1, 1:5, 1:10

Méret: 54,2x72,5 cm

Állapot: sérült

Hagyaték: Csemegi József

Megjegyzés: 103442-103458-ig összetartozó anyag

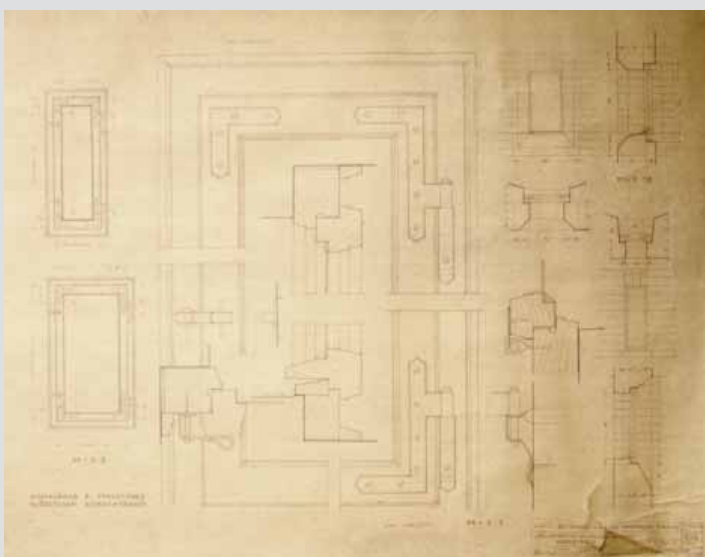

Jelzet: **103449**

Eredeti jelzet: n.a.

Tervrajz, hallgatói rajz, fotó: T

Objektum: Magdolna torony lépcsőtornyának ablakfalazási és kőelhelyezési rajzai

Megnevezés: Lépcsőtorny, ablakfalazási és kőelhelyezési rajz.

Helység: Budapest

Cím: Kapisztrán tér

Hrsz: n.a.

Szerzőségi közlés: Csemegi József

Szignó: jobbra lent

Keltezés: 1958.05.31.

Hordozó: papír

Technika: nyomat

Lépték: 1:5, 1:10

Méret: 35,8x72,4 cm

Állapot: sérült

Hagyaték: Csemegi József

Megjegyzés: 103442-103458-ig összetartozó anyag

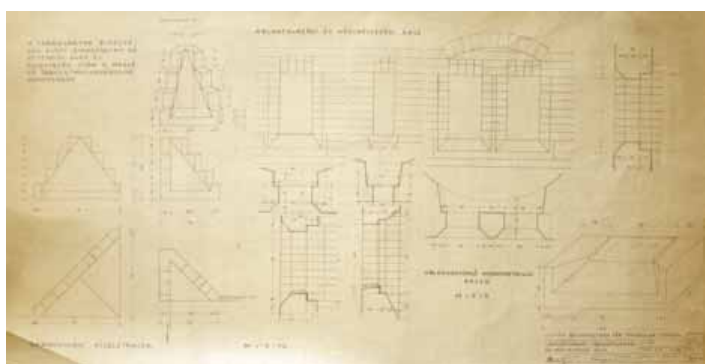

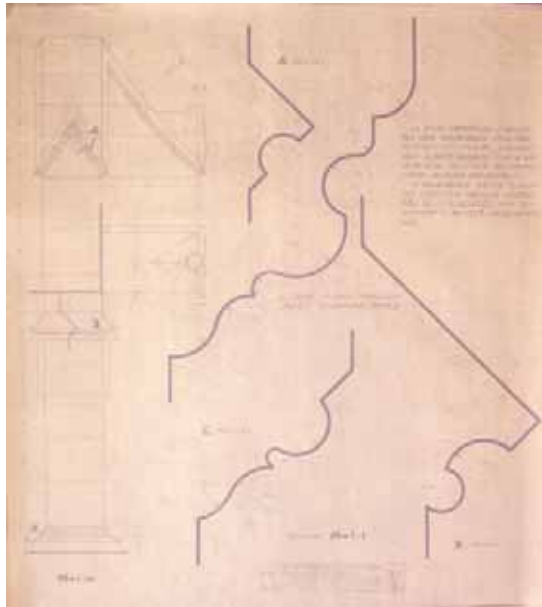

Jelzet: **103450**
 Eredeti jelzet: n.a.
 Tervrajz, hallgatói rajz, fotó: T
 Objektum: Magdolna torony toldaléképületének délnyugati támpillér helyreállítási rajzai
 Megnevezés: A déli toldaléképület dél-nyugati támpillérének helyreállítási terve.
 Helység: Budapest
 Cím: Kapisztrán tér
 Hrsz: n.a.
 Szerzőségi közlés: Csemegi József
 Szignó: jobbra lent
 Keltezés: 1958.05.31.
 Hordozó: papír
 Technika: nyomat
 Lépték: 1:1, 1:10
 Méret: 65,7x59 cm
 Állapot: sérült
 Hagyaték: Csemegi József
 Megjegyzés: 103442-103458-ig összetartozó anyag

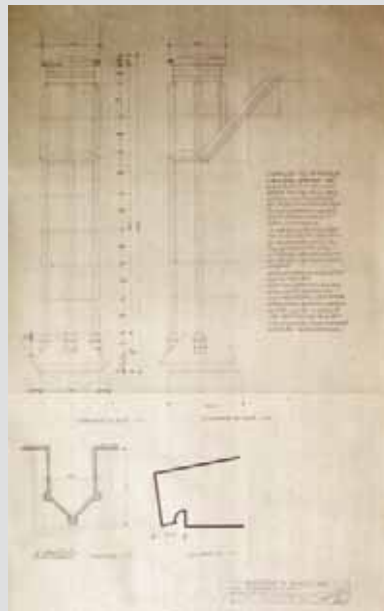

Jelzet: **103451**
 Eredeti jelzet: n.a.
 Tervrajz, hallgatói rajz, fotó: T
 Objektum: Magdolna torony toldaléképületének u.n vendégtámpillér részletrajzai
 Megnevezés: A déli toldaléképület u.n. „vendégtámpillér”-ének részletrajza.
 Helység: Budapest
 Cím: Kapisztrán tér
 Hrsz: n.a.
 Szerzőségi közlés: Csemegi József
 Szignó: jobbra lent
 Keltezés: 1958.05.31.
 Hordozó: papír
 Technika: nyomat
 Lépték: 1:1, 1:10
 Méret: 82,5x50,7 cm
 Állapot: sérült
 Hagyaték: Csemegi József
 Megjegyzés: 103442-103458-ig összetartozó anyag

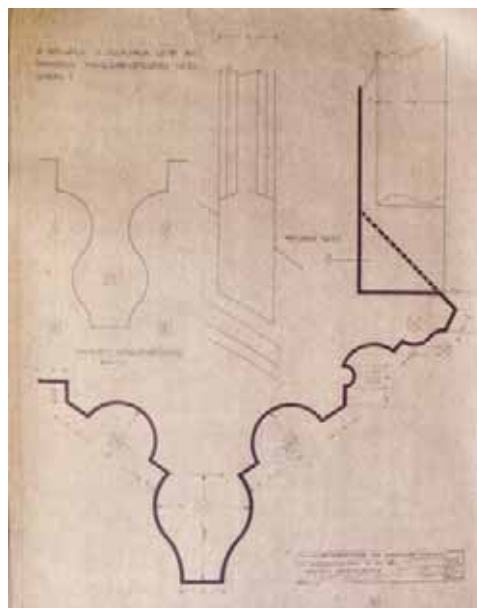

Jelzet: **103452**
 Eredeti jelzet: n.a.
 Tervrajz, hallgatói rajz, fotó: T
 Objektum: Magdolna torony orgonakarzatának ív és kővkrács részletrajza
 Megnevezés: Az orgonakarzati ív és kővkrács részletrajza.
 Helység: Budapest
 Cím: Kapisztrán tér
 Hrsz: n.a.
 Szerzőségi közlés: Csemegi József
 Szignó: jobbra lent
 Keltezés: 1958.05.31.
 Hordozó: papír
 Technika: nyomat
 Lépték: 1:1
 Méret: 57,6x45,1 cm
 Állapot: jó
 Hagyaték: Csemegi József
 Megjegyzés: 103442-103458-ig összetartozó anyag



Jelzet: **103453**

Eredeti jelzet: n.a.

Tervrajz, hallgatói rajz, fotó: T

Objektum: Magdolna torony előcsarnokának homlokzati profilrajzai

Megnevezés: Előcsarnok: homlokzati profilrajzok

Helység: Budapest

Cím: Kapisztrán tér

Hrsz: n.a.

Szerzőségi közlés: Csemegi József

Szignó: jobbra lent

Keltezés: 1958.05.31.

Hordozó: papír

Technika: nyomtat

Lépték: 1:1

Méret: 78,4x93,8 cm

Állapot: rossz

Hagyatéka: Csemegi József

Megjegyzés: 103442-103458-ig összetartozó anyag

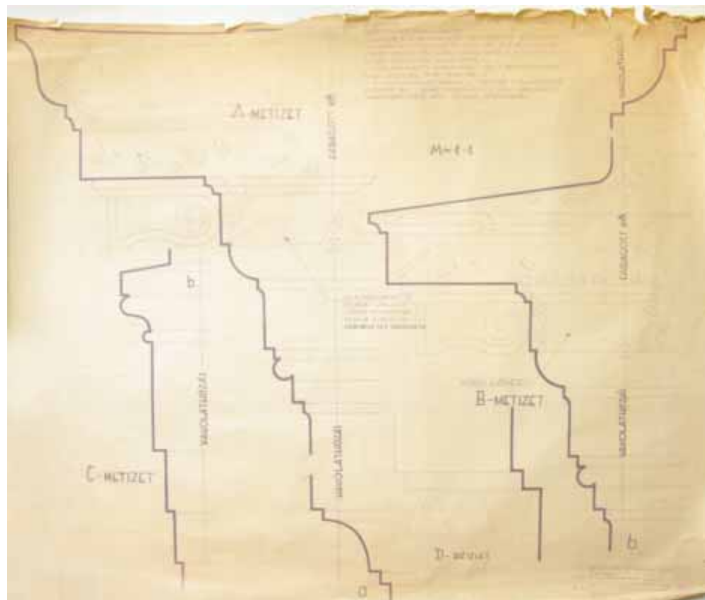

Jelzet: **103454**

Eredeti jelzet: n.a.

Tervrajz, hallgatói rajz, fotó: T

Objektum: Magdolna torony előcsarnok tetőszerkezetének kiviteli terve

Megnevezés: Előcsarnok tetőszerkezet kiviteli terve

Helység: Budapest

Cím: Kapisztrán tér

Hrsz: n.a.

Szerzőségi közlés: Csemegi József

Szignó: jobbra lent

Keltezés: 1958.05.31.

Hordozó: papír

Technika: nyomtat

Lépték: 1:20

Méret: 97,3x65 cm

Állapot: sérült

Hagyatéka: Csemegi József

Megjegyzés: 103442-103458-ig összetartozó anyag

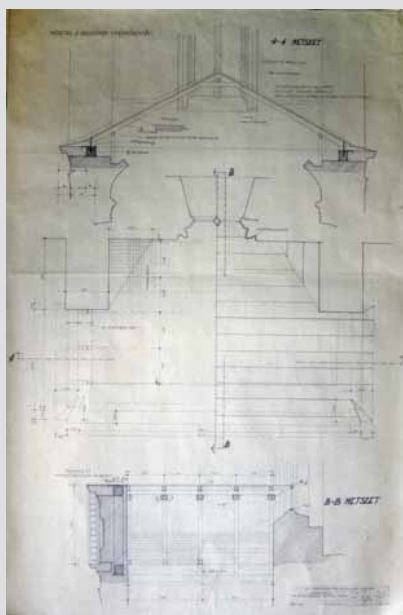

Jelzet: **103455**

Eredeti jelzet: n.a.

Tervrajz, hallgatói rajz, fotó: T

Objektum: Magdolna torony, északi toldaléképületének alaprajza, metszetei, homlokzata

Megnevezés: Az északi toldaléképület irányterve

Helység: Budapest

Cím: Kapisztrán tér

Hrsz: n.a.

Szerzőségi közlés: Csemegi József

Szignó: jobbra lent

Keltezés: 1958.05.31.

Hordozó: papír

Technika: nyomtat

Lépték: 1:20

Méret: 52,4x90 cm

Állapot: sérült

Hagyatéka: Csemegi József

Megjegyzés: 103442-103458-ig összetartozó anyag

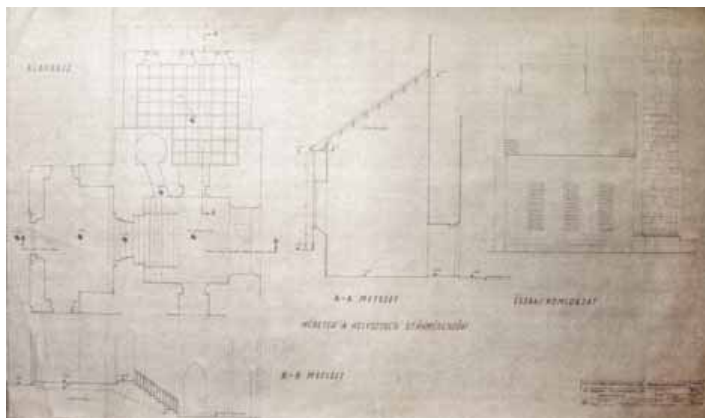

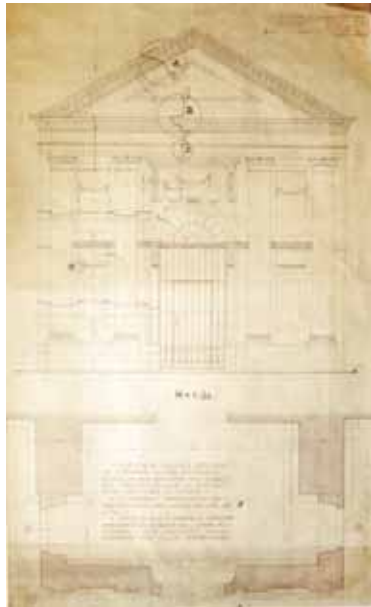

Jelzet: **103456**
 Eredeti jelzet: n.a.
 Tervrajz, hallgatói rajz, fotó: T
 Objektum: Magdolna torony előcsarnokának alaprajza és homlokzata
 Megnevezés: Az előcsarnok alaprajza és homloknézete.
 Helység: Budapest
 Cím: Kapisztrán tér
 Hrsz: n.a.
 Szerzőségi közlés: Csemegi József
 Szignó: jobbra fent
 Keltezés: 1958.05.31.
 Hordozó: papír
 Technika: nyomtatás
 Lépték: 1:20
 Méret: 95,7x59,4 cm
 Állapot: sérült
 Hagyaték: Csemegi József
 Megjegyzés: 103442-103458-ig összetartozó anyag

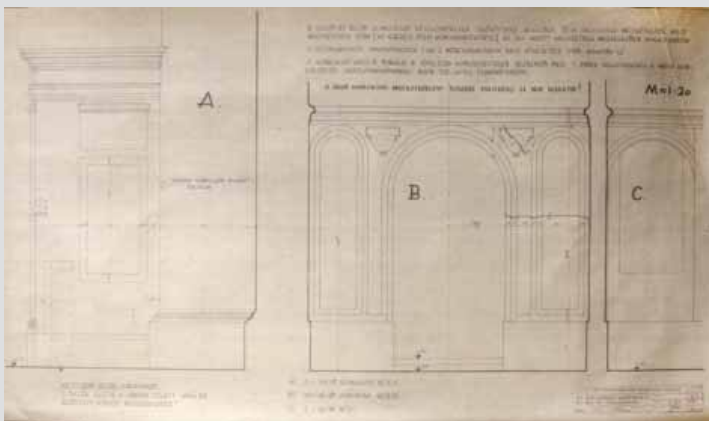

Jelzet: **103457**
 Eredeti jelzet: n.a.
 Tervrajz, hallgatói rajz, fotó: T
 Objektum: Magdolna torony előcsarnokának oldalnézete és belső homlokzatai
 Megnevezés: Az előcsarnok oldalnézete és belső homlokzatai.
 Helység: Budapest
 Cím: Kapisztrán tér
 Hrsz: n.a.
 Szerzőségi közlés: Csemegi József
 Szignó: jobbra lent
 Keltezés: 1958.05.31.
 Hordozó: papír
 Technika: nyomtatás
 Lépték: 1:20
 Méret: 50,5x86,2 cm
 Állapot: sérült
 Hagyaték: Csemegi József
 Megjegyzés: 103442-103458-ig összetartozó anyag

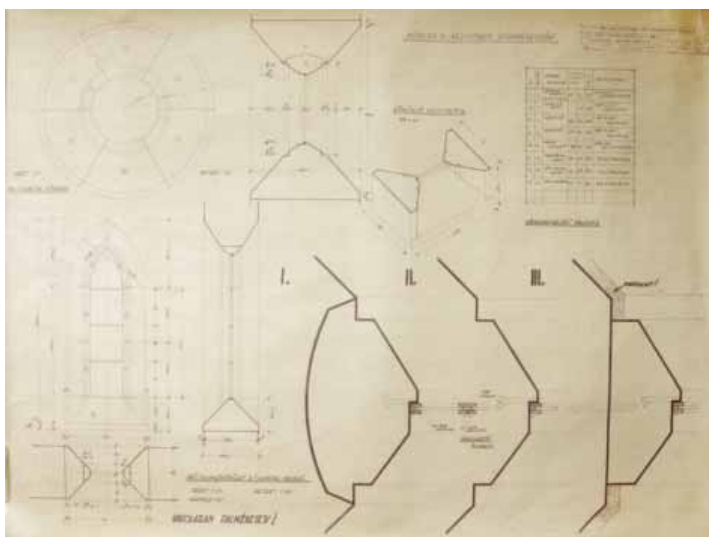

Jelzet: **103458**
 Eredeti jelzet: n.a.
 Tervrajz, hallgatói rajz, fotó: T
 Objektum: Magdolna torony, déli toldaléképület ablakainak részletrajza
 Megnevezés: A déli toldaléképület ablakainak részletrajza.
 Helység: Budapest
 Cím: Kapisztrán tér
 Hrsz: n.a.
 Szerzőségi közlés: Csemegi József
 Szignó: jobbra fent
 Keltezés: 1958.05.31.
 Hordozó: papír
 Technika: nyomtatás
 Lépték: 1:1
 Méret: 64,9x85,9 cm
 Állapot: sérült
 Hagyaték: Csemegi József
 Megjegyzés: 103442-103458-ig összetartozó anyag



Jelzet: **103459**

Eredeti jelzet: n.a.

Tervrajz, hallgatói rajz, fotó: T

Objektum: Népstadion nyugati homlokzata

Megnevezés: Nyugati homlokzat

Helység: Budapest

Cím: n.a.

Hrsz: n.a.

Szerzőségi közlés: Azonosítatlan szignó

Szignó: jobbra lent

Keltezés: 1952.07.10.

Hordozó: papír

Technika: nyomat, ceruza

Lépték: 1:200

Méret: 45x89,8 cm

Állapot: sérült

Hagyaték: n.a.

Megjegyzés: 103459-103461-ig összetartozó anyag

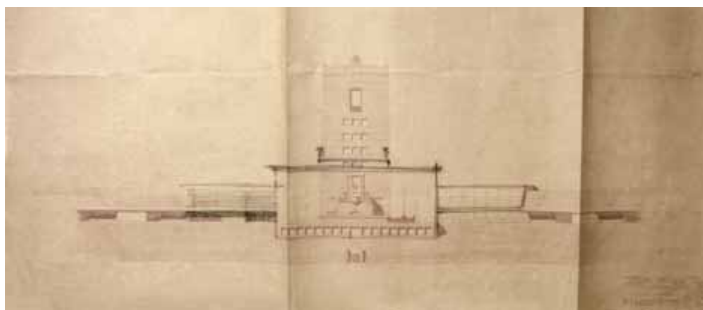

Jelzet: **103460**

Eredeti jelzet: n.a.

Tervrajz, hallgatói rajz, fotó: T

Objektum: Népstadion keleti homlokzata

Megnevezés: Keleti homlokzat

Helység: Budapest

Cím: n.a.

Hrsz: n.a.

Szerzőségi közlés: Azonosítatlan szignó

Szignó: jobbra lent

Keltezés: 1952.07.10.

Hordozó: papír

Technika: nyomat, ceruza

Lépték: 1:200

Méret: 44,4x90,2 cm

Állapot: sérült

Hagyaték: n.a.

Megjegyzés: 103459-103461-ig összetartozó anyag

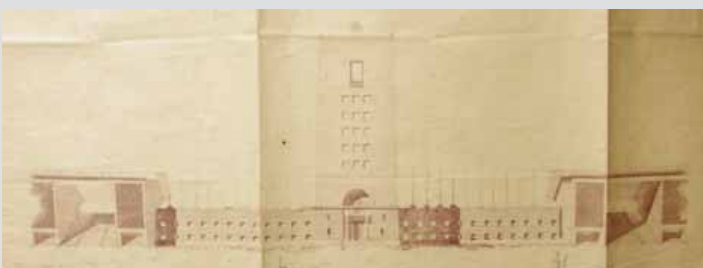

Jelzet: **103461**

Eredeti jelzet: n.a.

Tervrajz, hallgatói rajz, fotó: T

Objektum: Népstadion déli homlokzata

Megnevezés: Déli homlokzat

Helység: Budapest

Cím: n.a.

Hrsz: n.a.

Szerzőségi közlés: Azonosítatlan szignó

Szignó: jobbra lent

Keltezés: 1952.07.10.

Hordozó: papír

Technika: nyomat, ceruza

Lépték: 1:200

Méret: 46x90,3 cm

Állapot: sérült

Hagyaték: n.a.

Megjegyzés: 103459-103461-ig összetartozó anyag

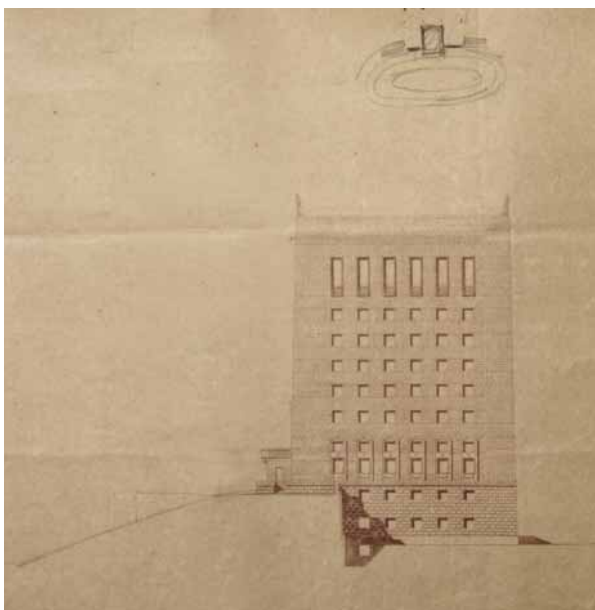

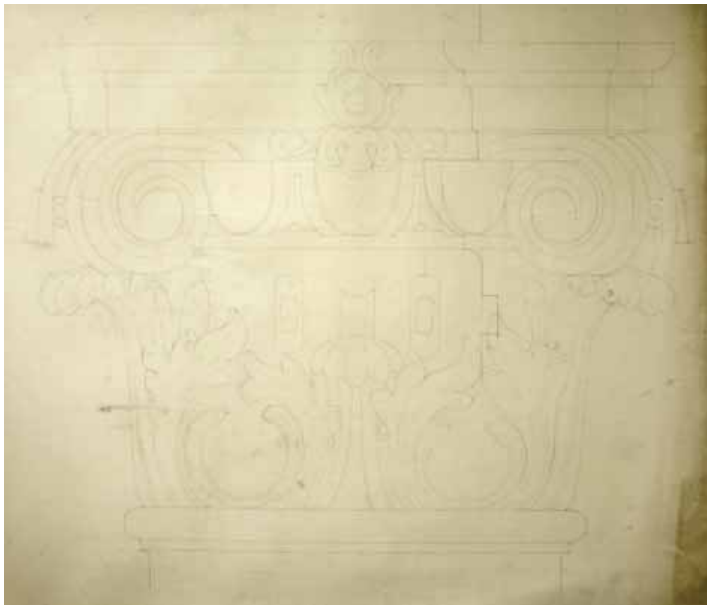

Jelzet: **103462**
 Eredeti jelzet: n.a.
 Tervrajz, hallgatói rajz, fotó: H
 Objektum: Angolkisasszonyok temploma, oszlopfejezet rajza
 Megnevezés: n.a.
 Helység: Budapest
 Cím: Váci utca 47.
 Hrsz: n.a.
 Szerzőségi közlés: n.a.
 Szignó: n.a.
 Keltezés: s.a.
 Hordozó: papír
 Technika: ceruza
 Lépték: n.a.
 Méret: 66,9x85,7 cm
 Állapot: sérült
 Hagyaték: n.a.
 Megjegyzés: 103462-103465-ig összetartozó anyag



Jelzet: **103463**
 Eredeti jelzet: n.a.
 Tervrajz, hallgatói rajz, fotó: H
 Objektum: Angolkisasszonyok templomának homlokzata
 Megnevezés: n.a.
 Helység: Budapest
 Cím: Váci utca 47.
 Hrsz: n.a.
 Szerzőségi közlés: n.a.
 Szignó: n.a.
 Keltezés: s.a.
 Hordozó: papír
 Technika: ceruza
 Lépték: n.a.
 Méret: 86,5x56,6 cm
 Állapot: sérült
 Hagyaték: n.a.
 Megjegyzés: 103462-103465-ig összetartozó anyag



Jelzet: **103464**
 Eredeti jelzet: n.a.
 Tervrajz, hallgatói rajz, fotó: H
 Objektum: Angolkisasszonyok temploma, homlokzatdísz rajza
 Megnevezés: n.a.
 Helység: Budapest
 Cím: Váci utca 47.
 Hrsz: n.a.
 Szerzőségi közlés: n.a.
 Szignó: n.a.
 Keltezés: s.a.
 Hordozó: papír
 Technika: ceruza
 Lépték: n.a.
 Méret: 67,6x96,2 cm
 Állapot: sérült
 Hagyaték: n.a.
 Megjegyzés: 103462-103465-ig összetartozó anyag

Jelzet: 103465

Eredeti jelzet: n.a.
 Tervrajz, hallgatói rajz, fotó: H
 Objektum: Angolkisasszonyok temploma, homlokzatkész rajza
 Megnevezés: n.a.
 Helység: Budapest
 Cím: Váci utca 47.
 Hrsz: n.a.
 Szerzőségi közlés: n.a.
 Szignó: n.a.
 Keltezés: s.a.
 Hordozó: papír
 Technika: ceruza
 Lépték: n.a.
 Méret: 91,3x67,3 cm
 Állapot: sérült
 Hagyaték: n.a.
 Megjegyzés: Hátoldalán felirat: Kiss Józsefné III.
 Építészettörténet K II.59.; Bpest Váci-u.47 Angolkisasszonyok, 103462-103465-ig összetartozó anyag

**Jelzet: 103466**

Eredeti jelzet: n.a.
 Tervrajz, hallgatói rajz, fotó: T
 Objektum: Épület homlokzata
 Megnevezés: n.a.
 Helység: n.a.
 Cím: n.a.
 Hrsz: n.a.
 Szerzőségi közlés: n.a.
 Szignó: n.a.
 Keltezés: s.a.
 Hordozó: papír
 Technika: nyomtatás
 Lépték: n.a.
 Méret: 28x55,8 cm
 Állapot: sérült
 Hagyaték: n.a.
 Megjegyzés:

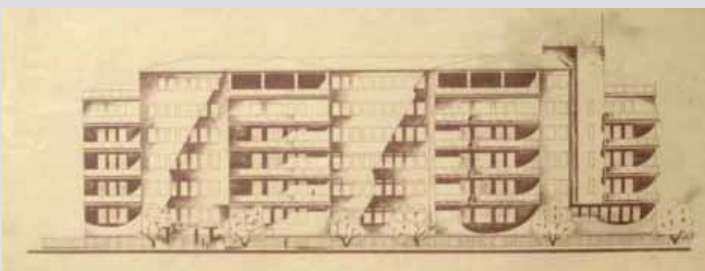
**Jelzet: 103467**

Eredeti jelzet: n.a.
 Tervrajz, hallgatói rajz, fotó: T
 Objektum: Budapest látkép
 Megnevezés: n.a.
 Helység: Budapest
 Cím: n.a.
 Hrsz: n.a.
 Szerzőségi közlés: n.a.
 Szignó: n.a.
 Keltezés: 1945.
 Hordozó: papír
 Technika: tus
 Lépték: n.a.
 Méret: 55,8x89 cm
 Állapot: rossz
 Hagyaték: n.a.
 Megjegyzés: Hátoldalán felirat: Corso espresso tervei 1945

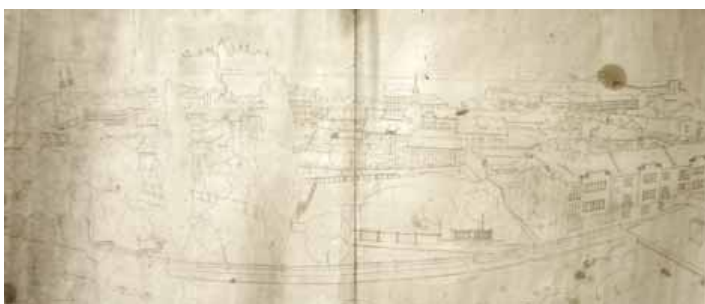

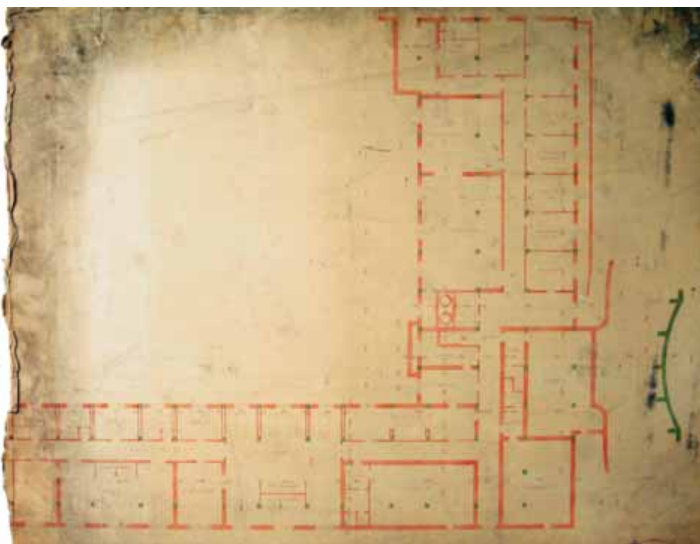

Jelzet: **103468**
 Eredeti jelzet: n.a.
 Tervrajz, hallgatói rajz, fotó: T
 Objektum: Kórházterv alaprajzának töredéke
 Megnevezés: n.a.
 Helység: n.a.
 Cím: n.a.
 Hrsz: n.a.
 Szerzőségi közlés: n.a.
 Szignó: n.a.
 Keltezés: s.a.
 Hordozó: papír
 Technika: nyomat, akvarell
 Lépték: n.a.
 Méret: 59,8x80,7 cm
 Állapot: rossz
 Hagyaték: n.a.
 Megjegyzés: Töredék

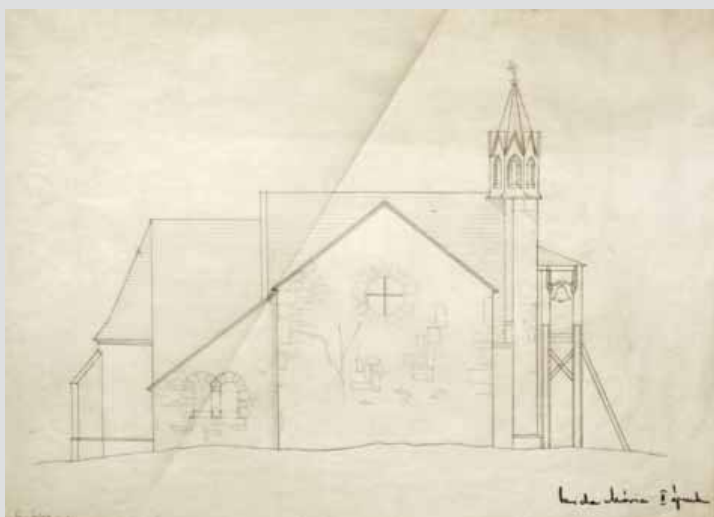

Jelzet: **103469**
 Eredeti jelzet: n.a.
 Tervrajz, hallgatói rajz, fotó: H
 Objektum: Sopronbánfalvai templom homlokzata
 Megnevezés: Sopronbánfalva
 Helység: Sopronbánfalva
 Cím: n.a.
 Hrsz: n.a.
 Szerzőségi közlés: Vajda Mária
 Szignó: n.a.
 Keltezés: s.a.
 Hordozó: pausz
 Technika: ceruza
 Lépték: n.a.
 Méret: 39,8x52,7 cm
 Állapot: sérült
 Hagyaték: n.a.
 Megjegyzés: Felirat jobbra lent: Vajda Mária II épmmh

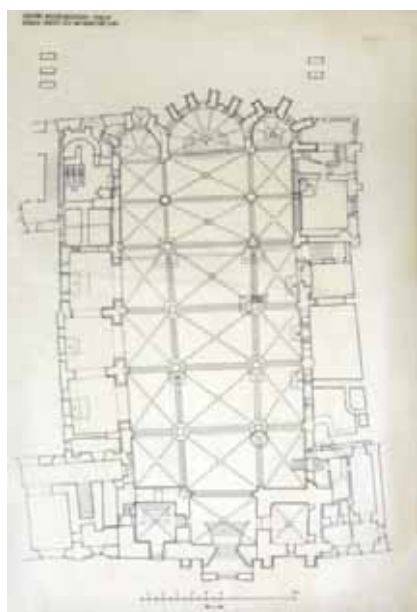

Jelzet: **103470**
 Eredeti jelzet: n.a.
 Tervrajz, hallgatói rajz, fotó: H
 Objektum: Budavári Nagyboldogasszony templom alaprajza
 Megnevezés: Budavári Nagyboldogasszony templom;
 Schulek Frigyes féle helyreállítás előtt
 Helység: Budapest
 Cím: n.a.
 Hrsz: n.a.
 Szerzőségi közlés: Meggyesi Tamás
 Szignó: n.a.
 Keltezés: s.a.
 Hordozó: pausz
 Technika: tus
 Lépték: 1:100
 Méret: 86,5x58 cm
 Állapot: rossz
 Hagyaték: n.a.
 Megjegyzés: Felirat jobbra lent: Meggyesi Tamás II. épmmh.,
 103470-103471-ig összetartozó anyag



Jelzet: **103471**

Eredeti jelzet: n.a.

Tervrajz, hallgatói rajz, fotó: H

Objektum: Budavári Nagyboldogasszony templom alaprajza

Megnevezés: Budavári Nagyboldogasszony templom;

Schulek Frigyes féle helyreállítás után

Helység: Budapest

Cím: n.a.

Hrsz: n.a.

Szerzőségi közlés: Meggyesi Tamás

Szignó: n.a.

Keltezés: s.a.

Hordozó: pausz

Technika: tus

Lépték: 1:100

Méret: 86,7x58,4

Állapot: rossz

Hagyaték: n.a.

Megjegyzés: Felirat jobbra lent: Meggyesi Tamás II. épmh.

103470-103471-ig összetartozó anyag

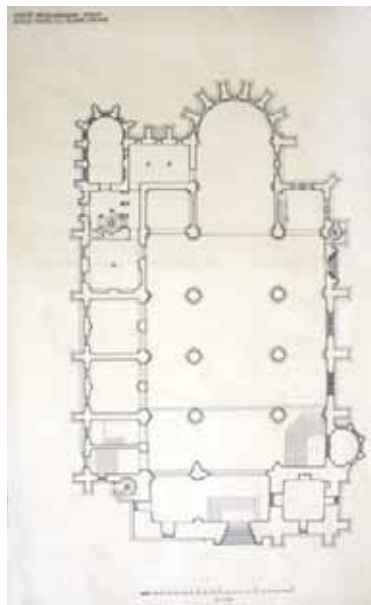

Jelzet: **103472**

Eredeti jelzet: n.a.

Tervrajz, hallgatói rajz, fotó: H

Objektum: Budavári Nagyboldogasszony templom alaprajza

Megnevezés: A budavári főegyház alaprajza. építési korszakok jelzése.

Helység: Budapest

Cím: n.a.

Hrsz: n.a.

Szerzőségi közlés: Horváth Béla

Szignó: jobbra lent

Keltezés: 1947.03.20.

Hordozó: papír

Technika: tus, akvarell

Lépték: n.a.

Méret: 90,5x59,3 cm

Állapot: sérült

Hagyaték: Dümmerling Ödön

Megjegyzés: Szignó jobbra lent: Dümmerling Ödön

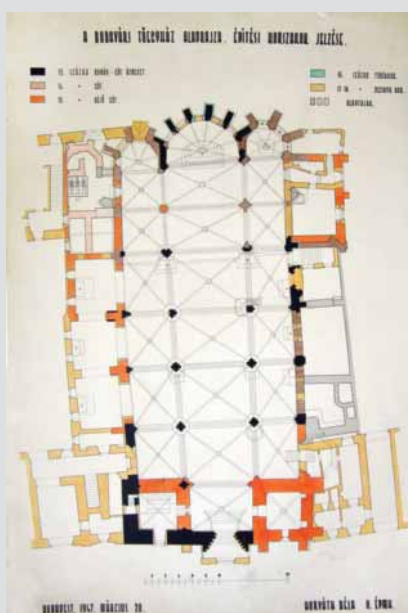

Jelzet: **103473**

Eredeti jelzet: n.a.

Tervrajz, hallgatói rajz, fotó: H

Objektum: Csütörtökhelyi Zápolya-kápolna alaprajza és metszete

Megnevezés: A csütörtökhelyi Zápolya kápolna

Helység: Csütörtökhely

Cím: n.a.

Hrsz: n.a.

Szerzőségi közlés: Péchy József

Szignó: n.a.

Keltezés: s.a.

Hordozó: papír

Technika: ceruza

Lépték: 1:50, 1:10

Méret: 59,7x88 cm

Állapot: sérült

Hagyaték: n.a.

Megjegyzés: Felirat jobbra lent: Péchy József II. ép.h.

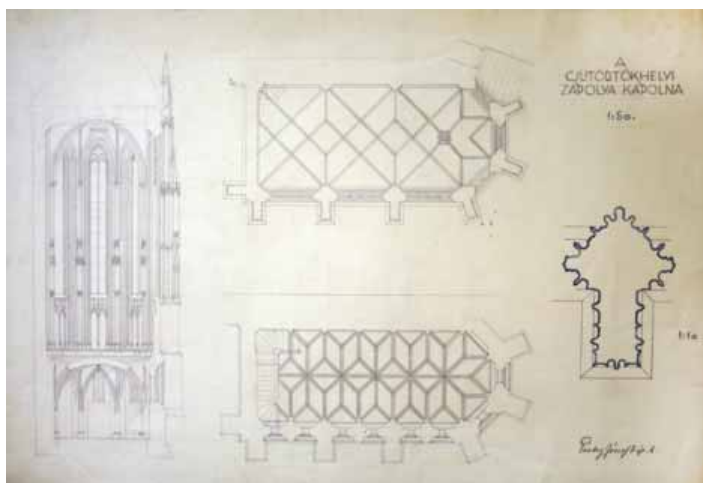

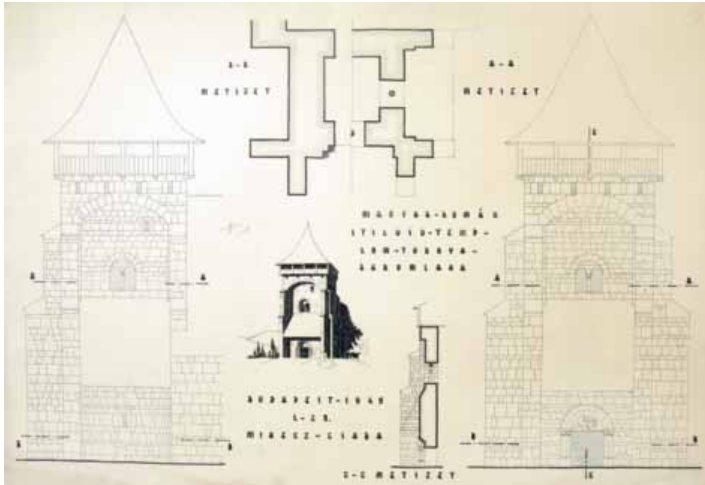

Jelzet: **103474**
 Eredeti jelzet: n.a.
 Tervrajz, hallgatói rajz, fotó: H
 Objektum: Baromlakai templom tornyának homlokzatai, metszetei
 Megnevezés: Magyar-román; stílusu-templom-tornya-Baromlaka
 Helység: Baromlaka
 Cím: n.a.
 Hrsz: n.a.
 Szerzőségi közlés: Mikecz Csaba
 Szignó: közepen
 Keltezés: 1949.01.28.
 Hordozó: papír
 Technika: tus, akvarell
 Lépték: n.a.
 Méret: 57,2x83 cm
 Állapot: sérült
 Hagyaték: n.a.
 Megjegyzés: Szignó közepen: azonosítatlan

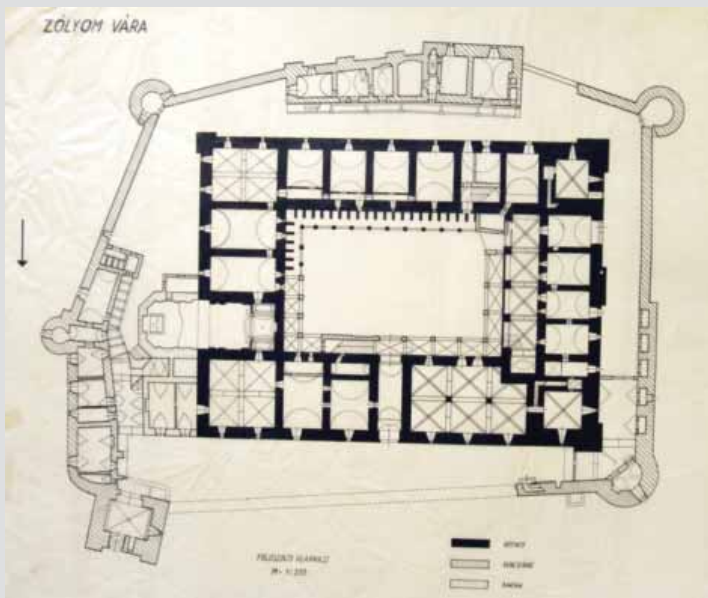

Jelzet: **103475**
 Eredeti jelzet: n.a.
 Tervrajz, hallgatói rajz, fotó: H
 Objektum: Zólyomi vár alaprajza
 Megnevezés: Zólyom vára
 Helység: Zólyom
 Cím: n.a.
 Hrsz: n.a.
 Szerzőségi közlés: Gröb Péter
 Szignó: jobbra lent
 Keltezés: 1957.05.27.
 Hordozó: pausz
 Technika: tus
 Lépték: 1:200
 Méret: 50,3x61,2 cm
 Állapot: rossz
 Hagyaték: Sódor Alajos
 Megjegyzés: Szignó jobbra lent: Sódor Alajos

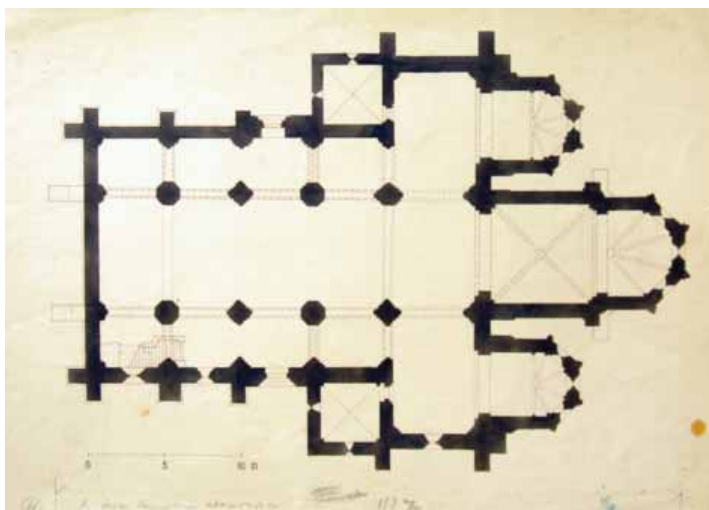

Jelzet: **103476**
 Eredeti jelzet: n.a.
 Tervrajz, hallgatói rajz, fotó: H
 Objektum: Ócsai templom alaprajza
 Megnevezés: Az ócsai templom alaprajza
 Helység: Ócsa
 Cím: n.a.
 Hrsz: n.a.
 Szerzőségi közlés: n.a.
 Szignó: n.a.
 Keltezés: s.a.
 Hordozó: papír
 Technika: nyomat, akvarell
 Lépték: n.a.
 Méret: 33,5x51,3 cm
 Állapot: sérült
 Hagyaték: n.a.
 Megjegyzés:

Jelzet: **103477**

Eredeti jelzet: n.a.

Tervrajz, hallgatói rajz, fotó: H

Objektum: Bártfai Szent Egyed templom főhomlokzatának részlete

Megnevezés: Bártfa

Helység: Bártfa

Cím: n.a.

Hrsz: n.a.

Szerzőségi közlés: n.a.

Szignó: n.a.

Keltezés: s.a.

Hordozó: pausz

Technika: tus, ceruza

Lépték: n.a.

Méret: 77,6x43,4 cm

Állapot: rossz

Hagyaték: n.a.

Megjegyzés: Hiányos tervlap

103477-103479-ig összetartozó anyag



Jelzet: **103478**

Eredeti jelzet: n.a.

Tervrajz, hallgatói rajz, fotó: H

Objektum: Bártfai Szent Egyed templom tabernákuluma

Megnevezés: Tabernákulum. Bártfa.

Helység: Bártfa

Cím: n.a.

Hrsz: n.a.

Szerzőségi közlés: Botló Márta

Szignó: középén

Keltezés: 1947.03.27.

Hordozó: pausz

Technika: tus

Lépték: n.a.

Méret: 149,2x51 cm

Állapot: sérült

Hagyaték: Dümmerling Ödön

Megjegyzés: Szignó középén: Dümmerling Ödön

Felirat középén lent: Botló Márta. II. é. épmm.

103477-103479-ig összetartozó anyag



Jelzet: **103479**

Eredeti jelzet: n.a.

Tervrajz, hallgatói rajz, fotó: H

Objektum: Bártfai Szent Egyed templom tabernákuluma

Megnevezés: Tabernákulum. Bártfa.

Helység: Bártfa

Cím: n.a.

Hrsz: n.a.

Szerzőségi közlés: Ferencz József

Szignó: középén lent

Keltezés: 1947.

Hordozó: pausz

Technika: tus

Lépték: n.a.

Méret: 119x55,3 cm

Állapot: sérült

Hagyaték: Dümmerling Ödön

Megjegyzés: Szignó középén lent: Dümmerling Ödön

Felirat jobbra lent: Ferencz József épmm. Hallgató

103477-103479-ig összetartozó anyag



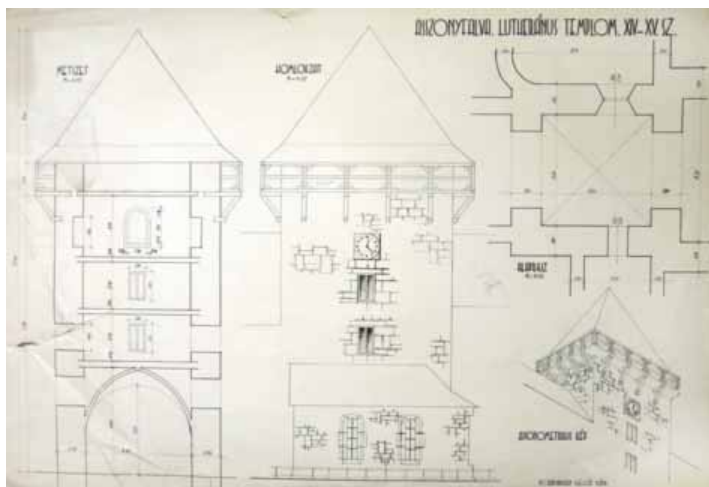

Jelzet: **103480**
 Eredeti jelzet: n.a.
 Tervrajz, hallgatói rajz, fotó: H
 Objektum: Asszonyfalvai lutheránus templom alaprajzának, metszetének homlokzatának részletei
 Megnevezés: Asszonyfalva. lutheránus templom. XIV-XV. sz.
 Helység: Asszonyfalva
 Cím: n.a.
 Hrsz: n.a.
 Szerzőségi közlés: Pecsenyászký László
 Szignó: középén
 Keltezés: s.a.
 Hordozó: papír
 Technika: tus
 Lépték: 1:50
 Méret: 59,9x87,2 cm
 Állapot: rossz
 Hagyaték: Dümmerling Ödön
 Megjegyzés: Szignó középén: Dümmerling Ödön
 Felirat jobbra lent: Pecsenyászký László II. émh.

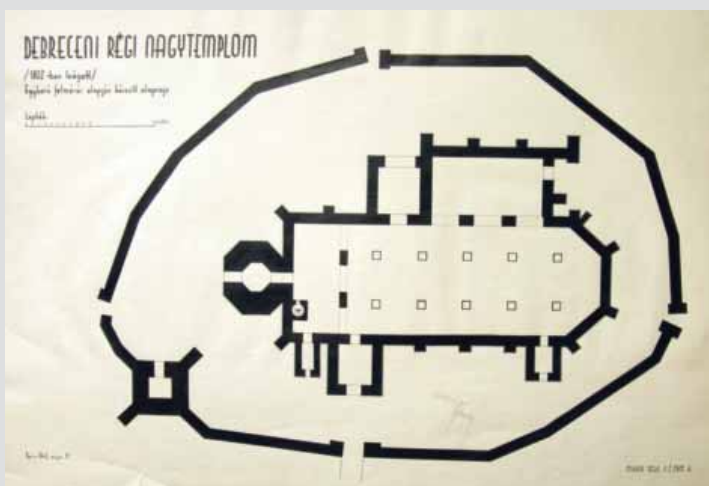

Jelzet: **103481**
 Eredeti jelzet: n.a.
 Tervrajz, hallgatói rajz, fotó: H
 Objektum: Debreceni régi Nagytemplom alaprajza
 Megnevezés: Debreceni régi Nagytemplom /1802-ben leégett/
 Egykorú felmérés alapján készült rajz.
 Helység: Debrecen
 Cím: n.a.
 Hrsz: n.a.
 Szerzőségi közlés: Mikola Béla
 Szignó: középén
 Keltezés: 1948.05.31.
 Hordozó: papír
 Technika: tus
 Lépték: n.a.
 Méret: 56,7x83 cm
 Állapot: sérült
 Hagyaték: Dümmerling Ödön
 Megjegyzés: Szignó középén: Dümmerling Ödön
 Felirat jobbra lent: Mikola Béla, II. é. épm. h.



Jelzet: **103482**
 Eredeti jelzet: n.a.
 Tervrajz, hallgatói rajz, fotó: H
 Objektum: Nagybányai Szent István torony keleti és déli homlokzata
 Megnevezés: Szt. István torony
 Helység: Nagybánya
 Cím: n.a.
 Hrsz: n.a.
 Szerzőségi közlés: Mészáros Gyula
 Szignó: középén lent
 Keltezés: 1946-1947.
 Hordozó: pausz
 Technika: tus
 Lépték: 1:50
 Méret: 126,7x66,9 cm
 Állapot: rossz
 Hagyaték: Dümmerling Ödön
 Megjegyzés: Szignó középén lent: Dümmerling Ödön
 103482-103483-ig összetartozó anyag

Jelzet: 103483

Eredeti jelzet: n.a.

Tervrajz, hallgatói rajz, fotó: H

Objektum: Nagybányai Szent István torony nyugati és északi homlokzata

Megnevezés: Szt. István torony

Helység: Nagybánya

Cím: n.a.

Hrsz: n.a.

Szerzőségi közlés: Mészáros Gyula

Szignó: középen lent

Keltezés: 1946-1947.

Hordozó: pausz

Technika: tus

Lépték: 1:50

Méret: 119,5x78,2 cm

Állapot: rossz

Hagyaték: Dümmerling Ödön

Megjegyzés: Szignó középen lent: Dümmerling Ödön

103482-103483-ig összetartozó anyag

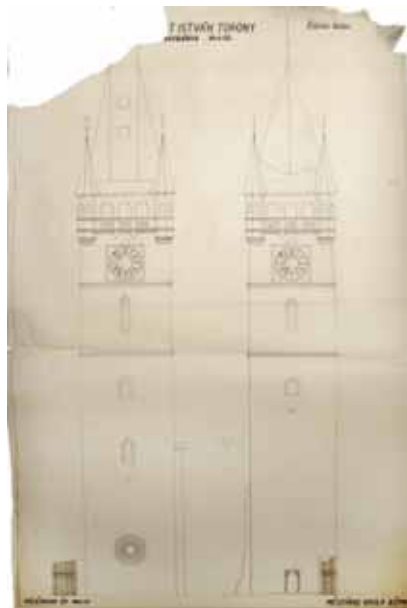
**Jelzet: 103484**

Eredeti jelzet: n.a.

Tervrajz, hallgatói rajz, fotó: H

Objektum: Zirci és zsámbéki templomok pilléreinek rajzai

Megnevezés: A régi zirci apátsági templom egy pillérje

Pillér a zsámbéki templomból

Helység: Zirc, Zsámbék

Cím: n.a.

Hrsz: n.a.

Szerzőségi közlés: Pytel Zygmunt

Szignó: n.a.

Keltezés: s.a.

Hordozó: papír

Technika: ceruza

Lépték: n.a.

Méret: 88,1x62,6 cm

Állapot: rossz

Hagyaték: n.a.

Megjegyzés: Felirat jobbra lent: Pytel Zygmunt II ép.m.h.

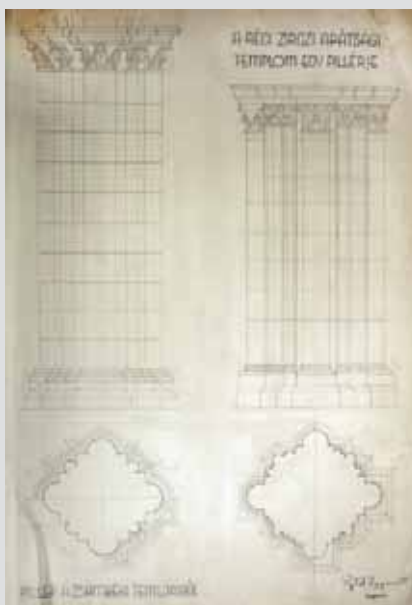
**Jelzet: 103485**

Eredeti jelzet: n.a.

Tervrajz, hallgatói rajz, fotó: H

Objektum: Somogyvári templom alaprajza

Megnevezés: Somogyvár

Helység: Somogyvár

Cím: n.a.

Hrsz: n.a.

Szerzőségi közlés: Jakab István

Szignó: középen lent

Keltezés: s.a.

Hordozó: papír

Technika: ceruza

Lépték: 1:100

Méret: 35,5x69,6 cm

Állapot: sérült

Hagyaték: Dümmerling Ödön

Megjegyzés: Szignó középen lent: Dümmerling Ödön

Felirat jobbra lent: Jakab István 1. tk.

103485-103486-ig összetartozó anyag

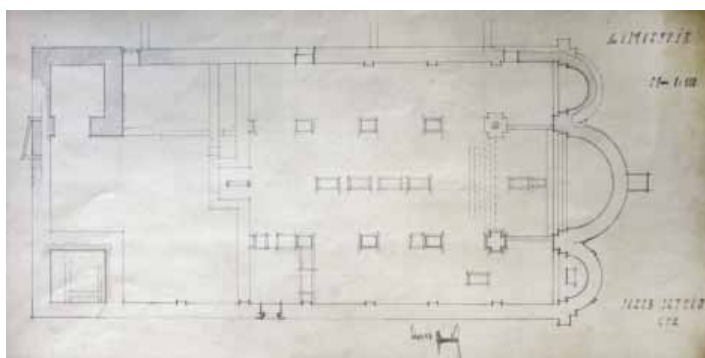

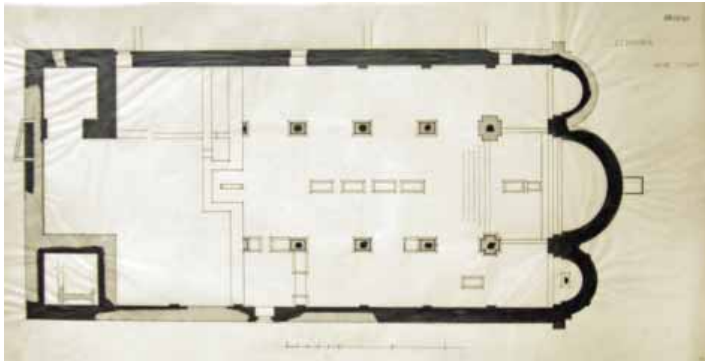

Jelzet: **103486**
 Eredeti jelzet: n.a.
 Tervrajz, hallgatói rajz, fotó: H
 Objektum: Somogyvári templom alaprajza
 Megnevezés: Somogyvár
 Helység: Somogyvár
 Cím: n.a.
 Hrsz: n.a.
 Szerzőségi közlés: Jakab István
 Szignó: n.a.
 Keltezés: s.a.
 Hordozó: pausz
 Technika: tus
 Lépték: 1:100
 Méret: 34,9x68,2 cm
 Állapot: sérült
 Hagyaték: [Dümmerling Ödön]
 Megjegyzés: 103485-103486-ig összetartozó anyag

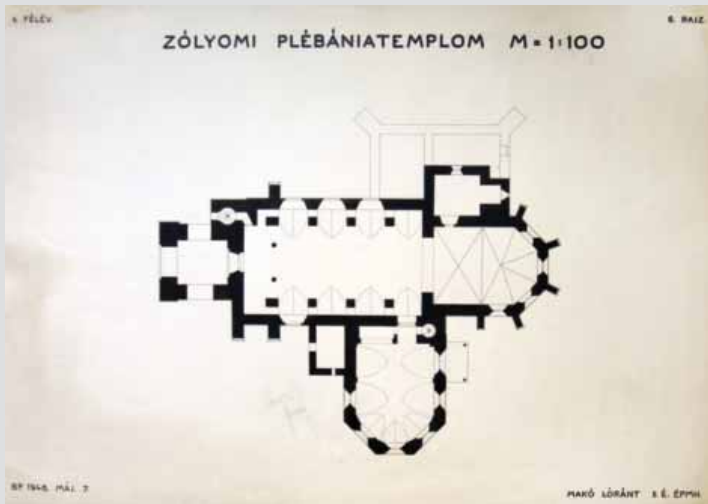

Jelzet: **103487**
 Eredeti jelzet: n.a.
 Tervrajz, hallgatói rajz, fotó: H
 Objektum: Zólyomi templom alaprajza
 Megnevezés: Zólyomi plébániatemplom
 Helység: Zólyom
 Cím: n.a.
 Hrsz: n.a.
 Szerzőségi közlés: Makó Lóránt
 Szignó: középen lent
 Keltezés: 1948.05.07.
 Hordozó: papír
 Technika: tus
 Lépték: 1:100
 Méret: 56,6x80,9 cm
 Állapot: sérült
 Hagyaték: Dümmerling Ödön
 Megjegyzés: Szignó középen lent: Dümmerling Ödön
 Felirat jobbra lent: Makó Lóránt II. é. épvh. Gez. u. autogr.
 von C. König., 102987-102989-ig összetartozó anyag

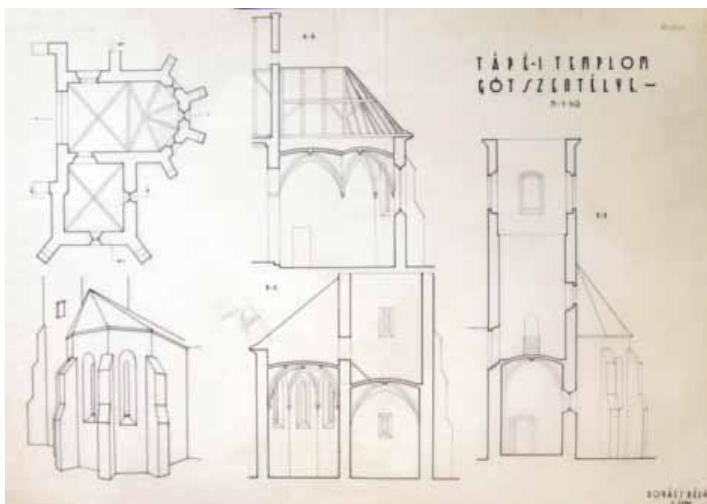

Jelzet: **103488**
 Eredeti jelzet: n.a.
 Tervrajz, hallgatói rajz, fotó: H
 Objektum: Tápéi templom szentélyének alaprajza, metszetei és axonometriája
 Megnevezés: Tápé-i templom gót szentélye.-
 Helység: Tápé
 Cím: n.a.
 Hrsz: n.a.
 Szerzőségi közlés: Kovács Béla
 Szignó: közepén
 Keltezés: s.a.
 Hordozó: pausz
 Technika: tus
 Lépték: 1:50
 Méret: 56,8x82,7 cm
 Állapot: sérült
 Hagyaték: Dümmerling Ödön
 Megjegyzés: Szignó közepén: Dümmerling Ödön
 Felirat jobbra lent: Kovács Béla II. épvh.

Jelzet: **103489**

Eredeti jelzet: n.a.

Tervrajz, hallgatói rajz, fotó: H

Objektum: Tapolcai r.k. templom alaprajza és metszete

Megnevezés: A tapolcai r.kath. pléb. templom.

Helység: Tapolca

Cím: n.a.

Hrsz: n.a.

Szerzőségi közlés: Fekete László

Szigónó: közepén lent

Keltezés: 1947.02.20.

Hordozó: papír

Technika: tus, ceruza

Lépték: 1:50

Méret: 60x89 cm

Állapot: sérült

Hagyaték: Dümmerling Ödön

Megjegyzés: Szigónó közepén lent: Dümmerling Ödön

Felirat jobbra lent: Fekete László II. ép.m. h.

103489-103490-ig összetartozó anyag

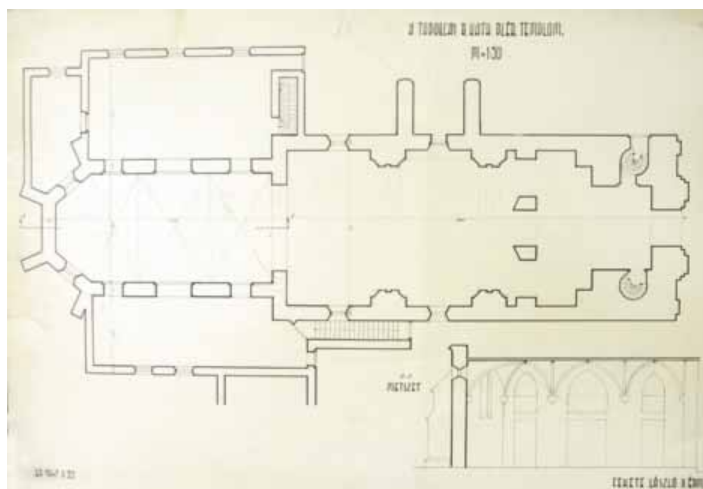
Jelzet: **103490**

Eredeti jelzet: n.a.

Tervrajz, hallgatói rajz, fotó: H

Objektum: Tapolcai r.k. templom története

Megnevezés: A tapolcai pléb. templom története

Helység: Tapolca

Cím: n.a.

Hrsz: n.a.

Szerzőségi közlés: [Fekete László]

Szigónó: n.a.

Keltezés: s.a.

Hordozó: papír

Technika: tus

Lépték: n.a.

Méret: 29,6x21

Állapot: jó

Hagyaték: n.a.

Megjegyzés: 103489-103490-ig összetartozó anyag

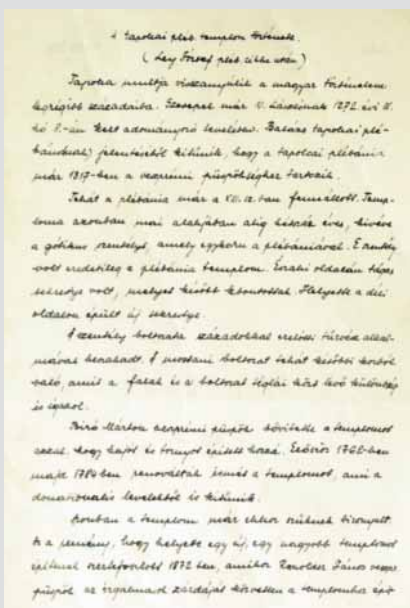
Jelzet: **103491**

Eredeti jelzet: n.a.

Tervrajz, hallgatói rajz, fotó: T

Objektum: Nyírbátori református templom alaprajza

Megnevezés: Nyírbátor ref. templom. alaprajz

Helység: Nyírbátor

Cím: n.a.

Hrsz: n.a.

Szerzőségi közlés: n.a.

Szigónó: n.a.

Keltezés: s.a.

Hordozó: papír

Technika: nyomat

Lépték: 1:100

Méret: 33,2x56,7 cm

Állapot: sérült

Hagyaték: n.a.

Megjegyzés: 103491-103498-ig összetartozó anyag

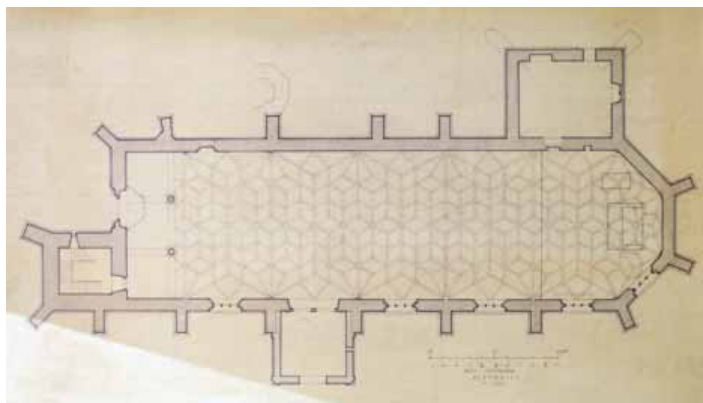

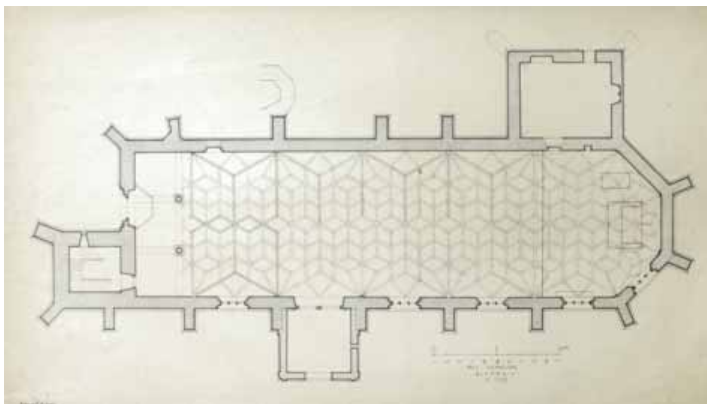

Jelzet: **103492**
 Eredeti jelzet: n.a.
 Tervrajz, hallgatói rajz, fotó: T
 Objektum: Nyírbátori református templom alaprajz
 Megnevezés: Nyírbátor ref. templom. alaprajz
 Helység: Nyírbátor
 Cím: n.a.
 Hrsz: n.a.
 Szerzőségi közlés: n.a.
 Szignó: n.a.
 Keltezés: s.a.
 Hordozó: papír
 Technika: nyomtatás
 Lépték: 1:100
 Méret: 33,7x59,1 cm
 Állapot: sérült
 Hagyaték: n.a.
 Megjegyzés: 103491-103498-ig összetartozó anyag

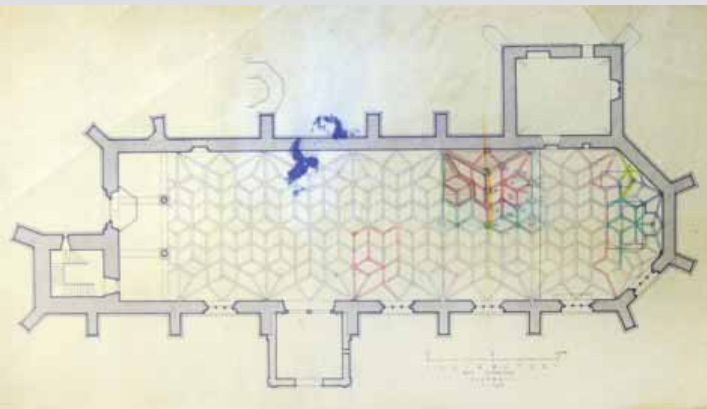

Jelzet: **103493**
 Eredeti jelzet: n.a.
 Tervrajz, hallgatói rajz, fotó: T
 Objektum: Nyírbátori református templom alaprajz
 Megnevezés: Nyírbátor ref. templom. alaprajz
 Helység: Nyírbátor
 Cím: n.a.
 Hrsz: n.a.
 Szerzőségi közlés: n.a.
 Szignó: n.a.
 Keltezés: s.a.
 Hordozó: papír
 Technika: nyomtatás, ceruza
 Lépték: 1:100
 Méret: 33,2x56,7 cm
 Állapot: rossz
 Hagyaték: n.a.
 Megjegyzés: 103491-103498-ig összetartozó anyag

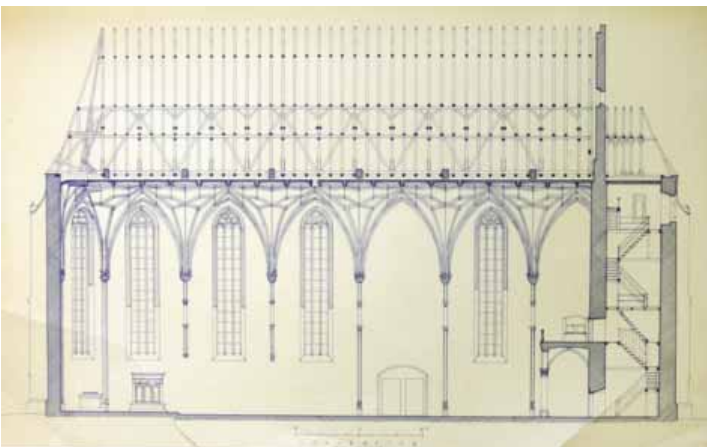

Jelzet: **103494**
 Eredeti jelzet: n.a.
 Tervrajz, hallgatói rajz, fotó: T
 Objektum: Nyírbátori református templom hosszmetsete
 Megnevezés: Nyírbátor ref templom.
 Helység: Nyírbátor
 Cím: n.a.
 Hrsz: n.a.
 Szerzőségi közlés: n.a.
 Szignó: n.a.
 Keltezés: s.a.
 Hordozó: papír
 Technika: nyomtatás
 Lépték: 1:100
 Méret: 37,2x60 cm
 Állapot: rossz
 Hagyaték: n.a.
 Megjegyzés: 103491-103498-ig összetartozó anyag



**Jelzet: 103495**

Eredeti jelzet: n.a.

Tervrajz, hallgatói rajz, fotó: T

Objektum: Nyírbátori református templom homlokzata

Megnevezés: Nyírbátor ref. templom.

Helység: Nyírbátor

Cím: n.a.

Hrsz: n.a.

Szerzőségi közlés: n.a.

Szignó: n.a.

Keltezés: s.a.

Hordozó: papír

Technika: nyomtat

Lépték: 1:100

Méret: 37,2x58,1 cm

Állapot: rossz

Hagyaték: n.a.

Megjegyzés: 103491-103498-ig összetartozó anyag

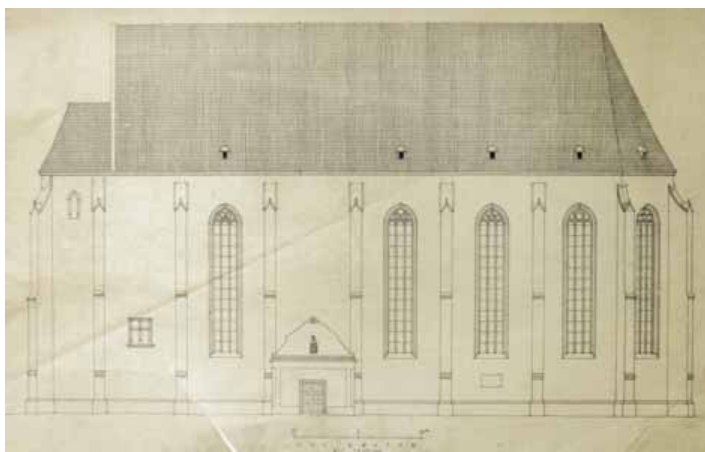
**Jelzet: 103496**

Eredeti jelzet: n.a.

Tervrajz, hallgatói rajz, fotó: T

Objektum: Nyírbátori református templom homlokzata

Megnevezés: Nyírbátor ref. templom.

Helység: Nyírbátor

Cím: n.a.

Hrsz: n.a.

Szerzőségi közlés: n.a.

Szignó: n.a.

Keltezés: s.a.

Hordozó: papír

Technika: nyomtat

Lépték: 1:100

Méret: 37,2x58,9 cm

Állapot: rossz

Hagyaték: n.a.

Megjegyzés: 103491-103498-ig, 101070 és 102926-102938-ig és 102998 összetartozó anyag

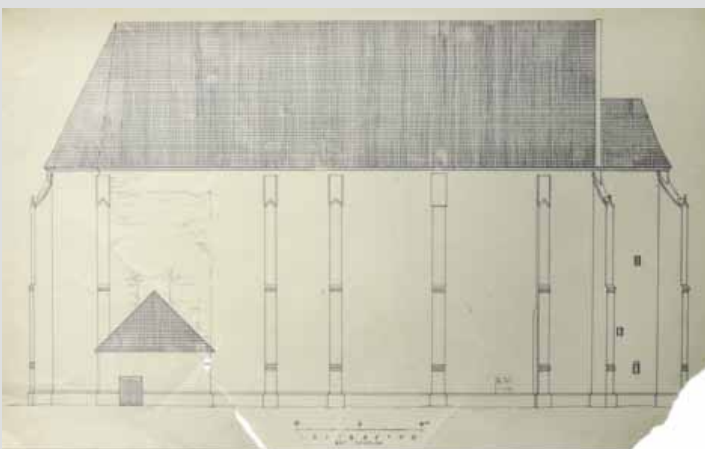
**Jelzet: 103497**

Eredeti jelzet: n.a.

Tervrajz, hallgatói rajz, fotó: T

Objektum: Nyírbátori református templom homlokzata

Megnevezés: Nyírbátor ref. templom.

Helység: Nyírbátor

Cím: n.a.

Hrsz: n.a.

Szerzőségi közlés: n.a.

Szignó: n.a.

Keltezés: s.a.

Hordozó: papír

Technika: nyomtat

Lépték: 1:100

Méret: 36,5x29,9 cm

Állapot: rossz

Hagyaték: n.a.

Megjegyzés: 103491-103498-ig összetartozó anyag

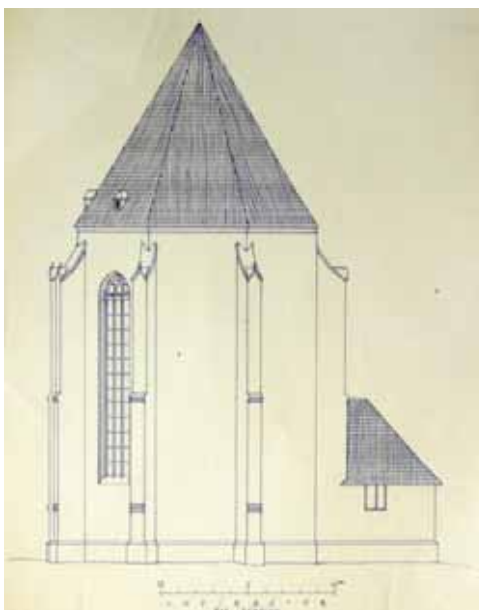

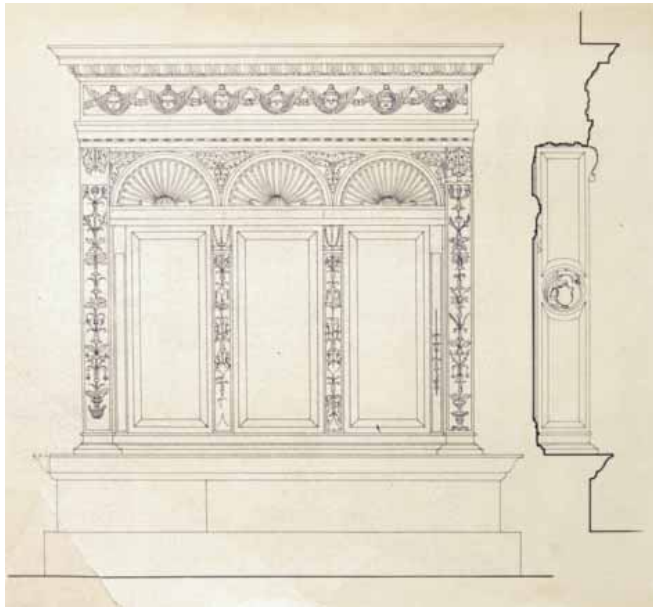

Jelzet: **103498**
 Eredeti jelzet: n.a.
 Tervrajz, hallgatói rajz, fotó: T
 Objektum: Nyírbátori református templom faragott
 stallumának rajzai
 Megnevezés: Nyírbátor ref. templom.
 Helység: Nyírbátor
 Cím: n.a.
 Hrsz: n.a.
 Szerzőségi közlés: n.a.
 Szignó: n.a.
 Keltezés: s.a.
 Hordozó: papír
 Technika: nyomat
 Lépték: 1:10
 Méret: 38,6x45,5 cm
 Állapot: rossz
 Hagyaték: n.a.
 Megjegyzés: 103491-103498-ig összetartozó anyag



Jelzet: **103499**
 Eredeti jelzet: n.a.
 Tervrajz, hallgatói rajz, fotó: T
 Objektum: Nyírbátori minorita templom alaprajza
 Megnevezés: Nyírbátori minorita templom
 Helység: Nyírbátor
 Cím: n.a.
 Hrsz: n.a.
 Szerzőségi közlés: n.a.
 Szignó: n.a.
 Keltezés: s.a.
 Hordozó: papír
 Technika: tus
 Lépték: n.a.
 Méret: 33,6x34,1 cm
 Állapot: rossz
 Hagyaték: n.a.
 Megjegyzés: Töredék

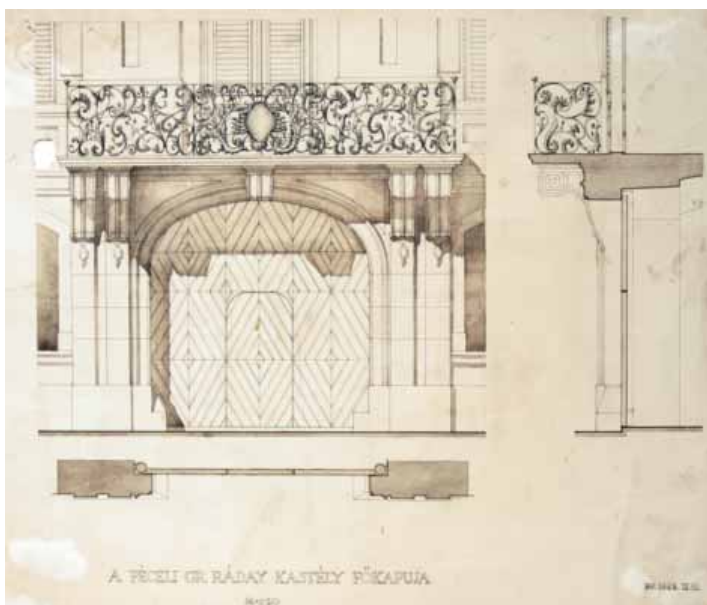

Jelzet: **103500**
 Eredeti jelzet: n.a.
 Tervrajz, hallgatói rajz, fotó: H
 Objektum: Péceli Ráday kastély főkapujának alaprajza,
 metszete és homlokzata
 Megnevezés: A péceli gr Ráday kastély főkapuja
 Helység: Pécel
 Cím: n.a.
 Hrsz: n.a.
 Szerzőségi közlés: n.a.
 Szignó: n.a.
 Keltezés: 1948.02.11.
 Hordozó: papír
 Technika: tus, akvarell
 Lépték: 1:20
 Méret: 50,2x59,7 cm
 Állapot: rossz
 Hagyaték: n.a.
 Megjegyzés:

Jelzet: 103501

Eredeti jelzet: n.a.

Tervrajz, hallgatói rajz, fotó: T

Objektum: Budapesti I. Apród u. 1. alatti lakóház főhomlokzata

Megnevezés: Budapest. I. Apród u. 1. sz. ház főhomlokzat

Helység: Budapest

Cím: Apród u. 1.

Hrsz: n.a.

Szerzőségi közlés: Lux Géza

Szignó: balra lent

Keltezés: 1943.12.14.

Hordozó: papír

Technika: nyomtat

Lépték: 1:50

Méret: 34,5x80,8 cm

Állapot: sérült

Hagyaték: Lux Géza

Megjegyzés: 103501-103502-ig összetartozó anyag

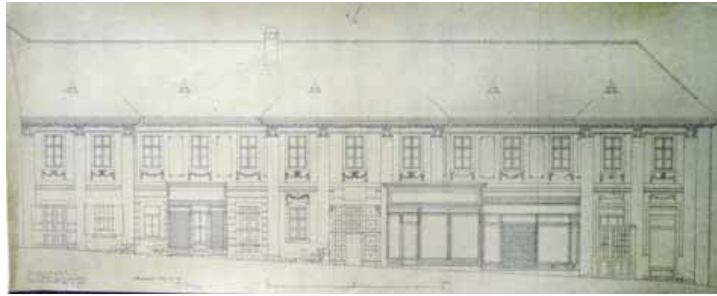
**Jelzet: 103502**

Eredeti jelzet: n.a.

Tervrajz, hallgatói rajz, fotó: T

Objektum: Budapesti I. Apród u. 1. alatti lakóház főhomlokzata

Megnevezés: Budapest. I. Apród u. 1. sz. ház főhomlokzat

Helység: Budapest

Cím: Apród u. 1.

Hrsz: n.a.

Szerzőségi közlés: Lux Géza

Szignó: balra lent

Keltezés: 1943.12.14.

Hordozó: papír

Technika: nyomtat

Lépték: 1:50

Méret: 33,8x83,4 cm

Állapot: sérült

Hagyaték: Lux Géza

Megjegyzés: 103501-103502-ig összetartozó anyag

**Jelzet: 103503**

Eredeti jelzet: n.a.

Tervrajz, hallgatói rajz, fotó: T

Objektum: Várpalotai vár földszinti alaprajza

Megnevezés: Várpalota. vár. földsz. alaprajz

Helység: Várpalota

Cím: n.a.

Hrsz: n.a.

Szerzőségi közlés: Zádor Mihály

Szignó: jobbra lent

Keltezés: 1954.10.20.

Hordozó: papír

Technika: nyomtat

Lépték: 1:200

Méret: 50x59,8 cm

Állapot: sérült

Hagyaték: Zádor Mihály

Megjegyzés: 103503-103509-ig összetartozó anyag

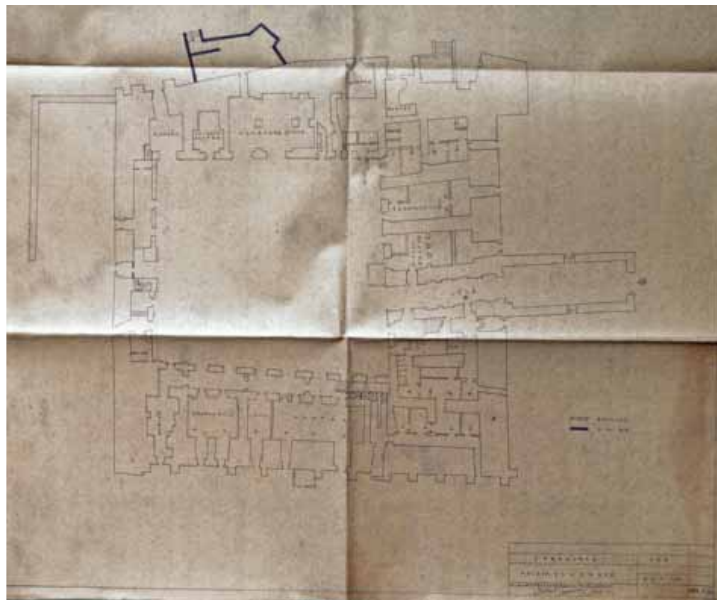

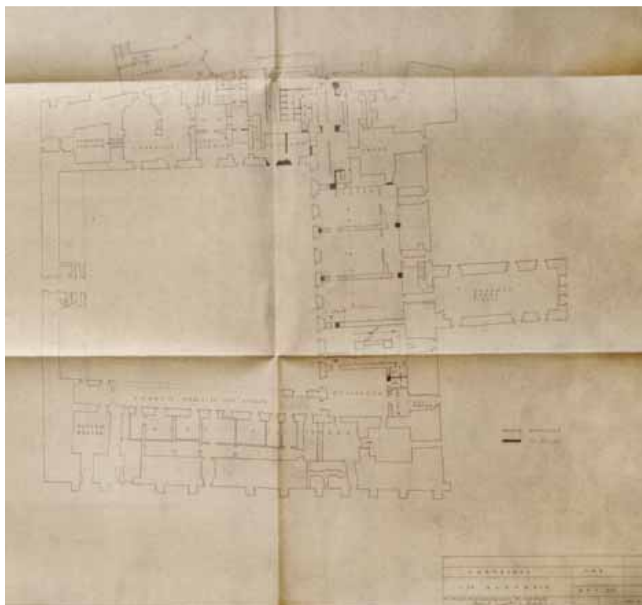

Jelzet: **103504**
 Eredeti jelzet: n.a.
 Tervrajz, hallgatói rajz, fotó: T
 Objektum: Várpalotai vár első emeleti alaprajz
 Megnevezés: Várpalota. vár I. em. alaprajz
 Helység: Várpalota
 Cím: n.a.
 Hrsz: n.a.
 Szerzőségi közlés: Zádor Mihály
 Szignó: jobbra lent
 Keltezés: 1954.10.20.
 Hordozó: papír
 Technika: nyomtatás
 Lépték: 1:200
 Méret: 50,9x59,9 cm
 Állapot: sérült
 Hagyték: Zádor Mihály
 Megjegyzés: 103503-103509-ig összetartozó anyag

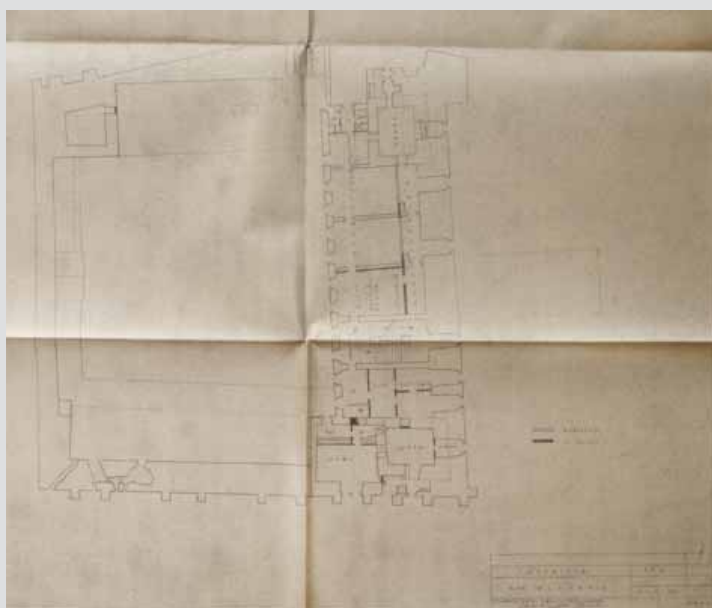

Jelzet: **103505**
 Eredeti jelzet: n.a.
 Tervrajz, hallgatói rajz, fotó: T
 Objektum: Várpalotai vár második emeleti alaprajz
 Megnevezés: Várpalota. vár II. em. alaprajz.
 Helység: Várpalota
 Cím: n.a.
 Hrsz: n.a.
 Szerzőségi közlés: Zádor Mihály
 Szignó: jobbra lent
 Keltezés: 1954.10.20.
 Hordozó: papír
 Technika: nyomtatás
 Lépték: 1:200
 Méret: 50,8x60,1 cm
 Állapot: sérült
 Hagyték: Zádor Mihály
 Megjegyzés: 103503-103509-ig összetartozó anyag

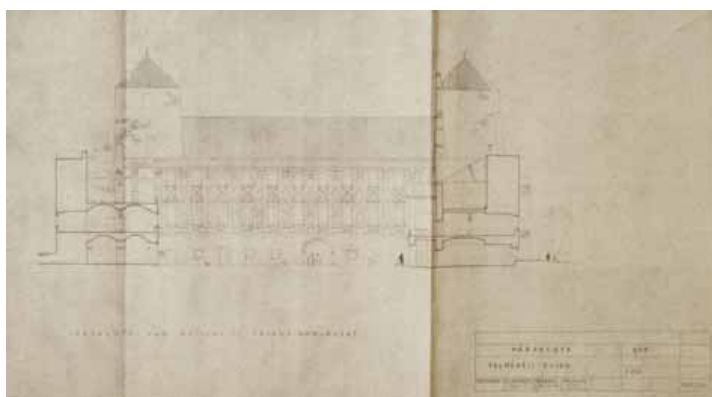

Jelzet: **103506**
 Eredeti jelzet: n.a.
 Tervrajz, hallgatói rajz, fotó: T
 Objektum: Várpalotai vár metszete és udvari homlokzata
 Megnevezés: Várpalotai vár metszet és udvari homlokzat
 Helység: Várpalota
 Cím: n.a.
 Hrsz: n.a.
 Szerzőségi közlés: Zádor Mihály
 Szignó: jobbra lent
 Keltezés: 1954.10.20.
 Hordozó: papír
 Technika: nyomtatás
 Lépték: 1:200
 Méret: 29,7x61,2 cm
 Állapot: sérült
 Hagyték: Zádor Mihály
 Megjegyzés: 103503-103509-ig összetartozó anyag

Jelzet: 103507

Eredeti jelzet: n.a.

Tervrajz, hallgatói rajz, fotó: T

Objektum: Várpalotai vár metszete és udvari homlokzata DK-ről

Megnevezés: Várpalotai vár metszet és udvari homlokzat DK-ről

Helység: Várpalota

Cím: n.a.

Hrsz: n.a.

Szerzőségi közlés: Zádor Mihály

Szignó: jobbra lent

Keltezés: 1954.10.20.

Hordozó: papír

Technika: nyomtat

Lépték: 1:200

Méret: 29,4x61,4 cm

Állapot: sérült

Hagyaték: Zádor Mihály

Megjegyzés: 103503-103509-ig összetartozó anyag

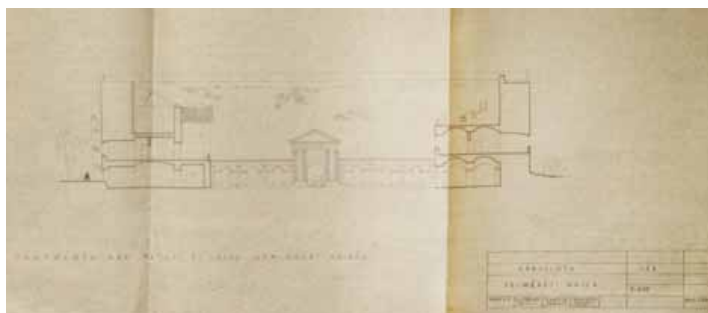
**Jelzet: 103508**

Eredeti jelzet: n.a.

Tervrajz, hallgatói rajz, fotó: T

Objektum: Várpalotai vár metszete és udvari homlokzata ÉK-ről

Megnevezés: Várpalotai vár metszet és udvari homlokzat ÉK-ről

Helység: Várpalota

Cím: n.a.

Hrsz: n.a.

Szerzőségi közlés: Zádor Mihály

Szignó: jobbra lent

Keltezés: 1954.10.20.

Hordozó: papír

Technika: nyomtat

Lépték: 1:200

Méret: 29,7x61,1 cm

Állapot: sérült

Hagyaték: Zádor Mihály

Megjegyzés: 103503-103509-ig összetartozó anyag

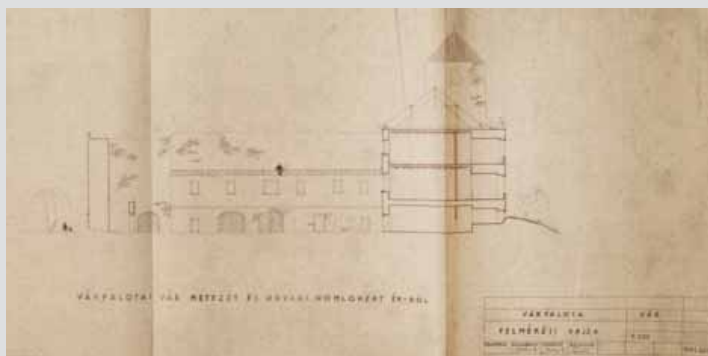
**Jelzet: 103509**

Eredeti jelzet: n.a.

Tervrajz, hallgatói rajz, fotó: T

Objektum: Várpalotai vár metszete és homlokzata ÉK-ről

Megnevezés: Várpalotai vár metszet és ÉK-i homlokzat

Helység: Várpalota

Cím: n.a.

Hrsz: n.a.

Szerzőségi közlés: Zádor Mihály

Szignó: jobbra lent

Keltezés: 1954.10.20.

Hordozó: papír

Technika: nyomtat

Lépték: 1:200

Méret: 29,8x61,2 cm

Állapot: sérült

Hagyaték: Zádor Mihály

Megjegyzés: 103503-103509-ig összetartozó anyag

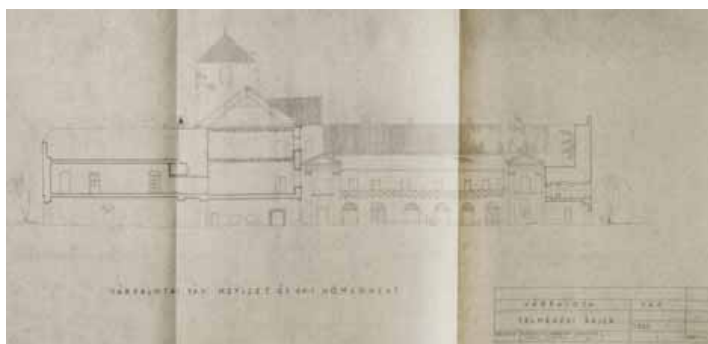



Jelzet: **103510**
 Eredeti jelzet: n.a.
 Tervrajz, hallgatói rajz, fotó: T
 Objektum: Budapesti belvárosi plébániatemplom
 pasztoforiumának rajzai
 Megnevezés: Budapesti belvárosi plébániatemplom
 felvétele, Nagyrévy P. pastoforiuma
 Helység: Budapest
 Cím: n.a.
 Hrsz: n.a.
 Szerzőségi közlés: Lux Géza
 Szignó: jobbra lent
 Keltezés: 1933.01.15.
 Hordozó: papír
 Technika: tus
 Lépték: 1:10
 Méret: 76,7x45 cm
 Állapot: sérült
 Hagyaték: Lux Géza
 Megjegyzés:

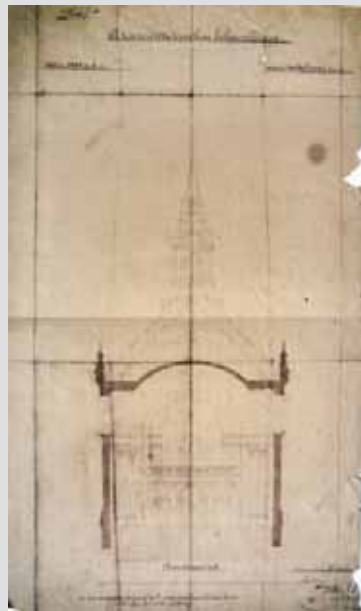

Jelzet: **103511**
 Eredeti jelzet: n.a.
 Tervrajz, hallgatói rajz, fotó: T
 Objektum: Terézvárosi templom helyreállítási terve, keresztmetszet
 Megnevezés: A terézvárosi templom helyreállítása. Keresztmetszet.
 Helység: Budapest
 Cím: n.a.
 Hrsz: 3368
 Szerzőségi közlés: Barcza Elek
 Szignó: balra lent
 Keltezés: 1857.05.13.
 Hordozó: papír
 Technika: nyomat
 Lépték: 1:100
 Méret: 80,8x47,9 cm
 Állapot: rossz
 Hagyaték: n.a.
 Megjegyzés: Feliratok: 1885 évi 3368 m. h. sz.; 1885 évi
 36580/77341 l. tan. sz.; A főv. mérnöki hivatal IVik
 szakosztályának tervtára számára készített példány

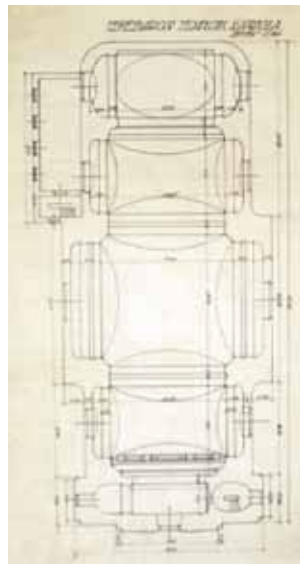

Jelzet: **103512**
 Eredeti jelzet: n.a.
 Tervrajz, hallgatói rajz, fotó: T
 Objektum: Terézvárosi templom alaprajza
 Megnevezés: Terézvárosi templom alaprajza.
 Helység: Budapest
 Cím: n.a.
 Hrsz: n.a.
 Szerzőségi közlés: n.a.
 Szignó: n.a.
 Keltezés: s.a.
 Hordozó: pausz
 Technika: tus
 Lépték: 1:100
 Méret: 73,1x40,5 cm
 Állapot: sérült
 Hagyaték: n.a.
 Megjegyzés:

**Jelzet: 103513**

Eredeti jelzet: n.a.

Tervrajz, hallgatói rajz, fotó: H

Objektum: Nemzeti Múzeum előcsarnokának felmérési alaprajza

Megnevezés: A Nemzeti Múzeum előcsarnokának alaprajza.

Helység: Budapest

Cím: n.a.

Hrsz: n.a.

Szerzőségi közlés: Antonik József

Szignó: n.a.

Keltezés: 1951.10.10.

Hordozó: pausz

Technika: tus

Lépték: 1:100

Méret: 32,6x49 cm

Állapot: sérült

Hagyaték: n.a.

Megjegyzés: Felirat: Antonik József IV. ép. 51. X. 10.

103513-103517-ig és 104975-104980-ig összetartozó anyag

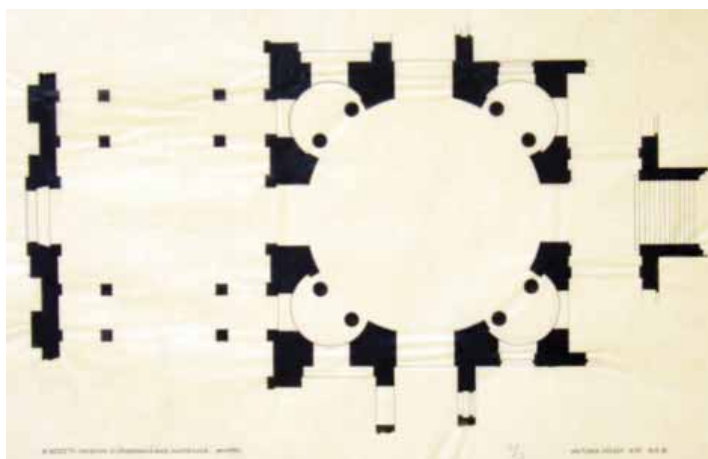
**Jelzet: 103514**

Eredeti jelzet: n.a.

Tervrajz, hallgatói rajz, fotó: H

Objektum: Nemzeti Múzeum dísztermének felmérési metszetei

Megnevezés: Nemzeti Múzeum. Díszterem.

Helység: Budapest

Cím: n.a.

Hrsz: n.a.

Szerzőségi közlés: Bambek Béla

Szignó: n.a.

Keltezés: s.a.

Hordozó: pausz

Technika: tus

Lépték: n.a.

Méret: 36x58 cm

Állapot: sérült

Hagyaték: n.a.

Megjegyzés: Felirat: Bambek Béla IV. é. h.

103513-103517-ig és 104975-104980-ig összetartozó anyag

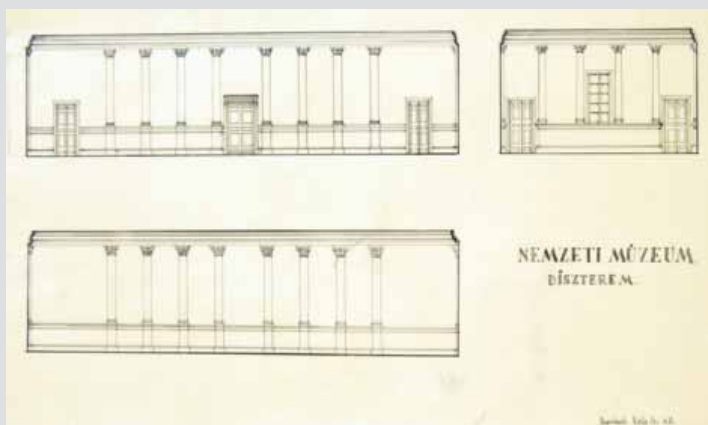
**Jelzet: 103515**

Eredeti jelzet: n.a.

Tervrajz, hallgatói rajz, fotó: H

Objektum: Nemzeti Múzeum első emeleti dísztermének felmérési alaprajza

Megnevezés: Nemzeti Múzeum első emeleti díszterme

Helység: Budapest

Cím: n.a.

Hrsz: n.a.

Szerzőségi közlés: Lee Mária

Szignó: n.a.

Keltezés: s.a.

Hordozó: pausz

Technika: tus, ceruza

Lépték: 1:100

Méret: 42,1x60,6 cm

Állapot: sérült

Hagyaték: n.a.

Megjegyzés: Felirat: Lee Mária IV. ép.,

103513-103517-ig és 104975-104980-ig összetartozó anyag

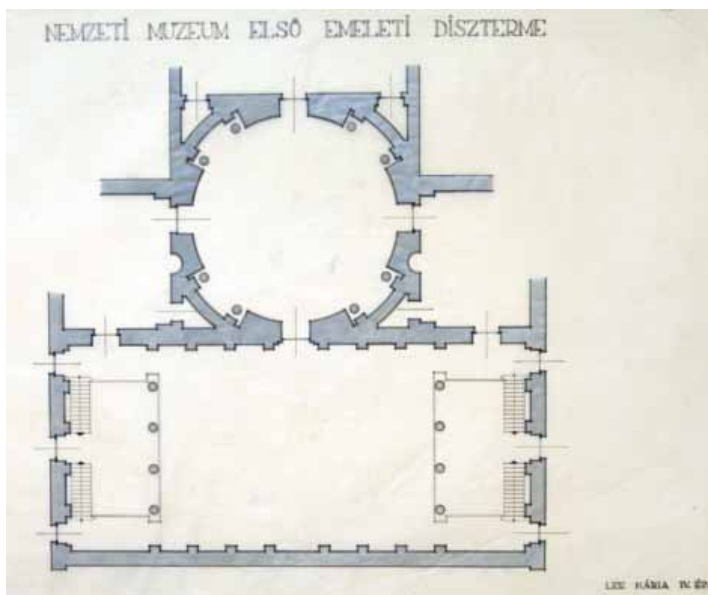

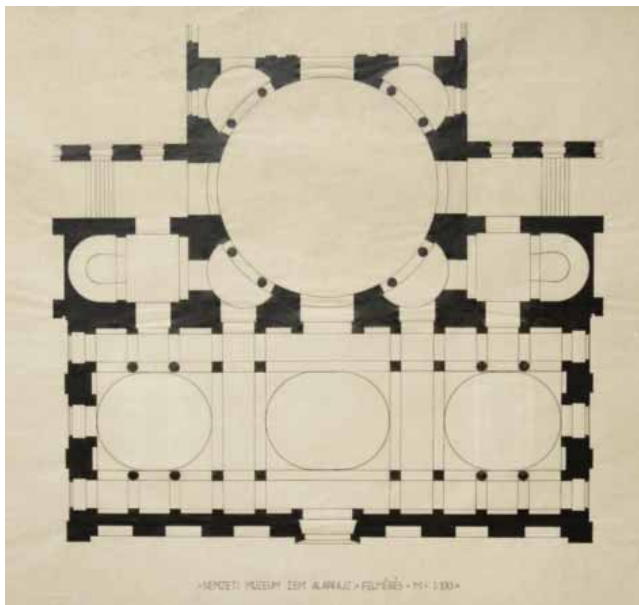

Jelzet: **103516**
 Eredeti jelzet: n.a.
 Tervrajz, hallgatói rajz, fotó: H
 Objektum: Nemzeti Múzeum első emeleti előcsarnokának
 felmérési alaprajza
 Megnevezés: Nemzeti Múzeum I. em. alaprajz. Felmérés
 Helység: Budapest
 Cím: n.a.
 Hrsz: n.a.
 Szerzőségi közlés: n.a.
 Szignó: n.a.
 Keltezés: s.a.
 Hordozó: pausz
 Technika: tus
 Lépték: 1:100
 Méret: 42,1x58,2 cm
 Állapot: sérült
 Hagyaték: n.a.
 Megjegyzés: 103513-103517-ig és 104975-104980-ig
 összetartozó anyag

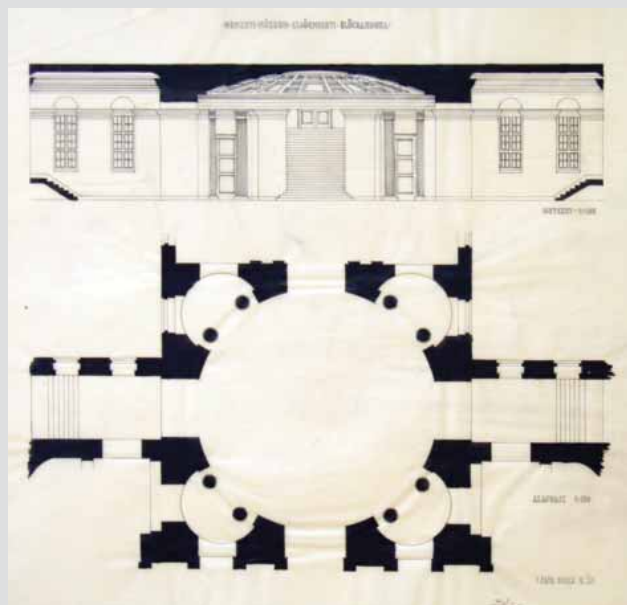

Jelzet: **103517**
 Eredeti jelzet: n.a.
 Tervrajz, hallgatói rajz, fotó: H
 Objektum: Nemzeti Múzeum első emeleti előcsarnoka
 Megnevezés: Nemzeti Múzeum első emeleti előcsarnoka;
 Metszet; Alaprajz
 Helység: Budapest
 Cím: n.a.
 Hrsz: n.a.
 Szerzőségi közlés: Török Gyula
 Szignó: n.a.
 Keltezés: s.a.
 Hordozó: pausz
 Technika: tus
 Lépték: 1:100
 Méret: 37,5x42,6 cm
 Állapot: sérült
 Hagyaték: n.a.
 Megjegyzés: Felirat: Török Gyula IV. ép.
 103513-103517-ig és 104975-104980-ig összetartozó anyag

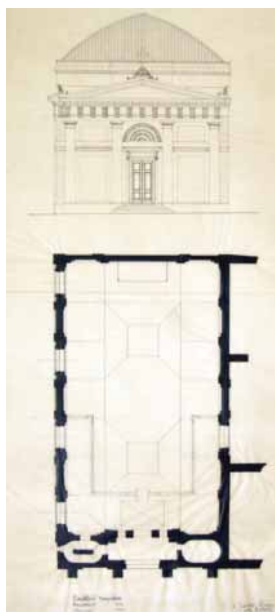

Jelzet: **103518**
 Eredeti jelzet: n.a.
 Tervrajz, hallgatói rajz, fotó: H
 Objektum: Deák téri evangélikus templom felmérési alaprajza
 és homlokzata
 Megnevezés: Deák téri templom; Homlokzat; Alaprajz
 Helység: Budapest
 Cím: n.a.
 Hrsz: n.a.
 Szerzőségi közlés: Ifj. Lantos Ferenc
 Szignó: n.a.
 Keltezés: 1951.10.17.
 Hordozó: pausz
 Technika: tus
 Lépték: 1:100
 Méret: 73,1x41,6 cm
 Állapot: sérült
 Hagyaték: n.a.
 Megjegyzés: Felirat: Ifj. Lantos Ferenc; IV. ép.m. Hallgató;
 Budapest 1951, X-17

**Jelzet: 103519**

Eredeti jelzet: n.a.

Tervrajz, hallgatói rajz, fotó: H

Objektum: Lloyd- palota első emeleti alaprajza

Megnevezés: Lloyd palota I. em. alaprajza.

Helység: Budapest

Cím: n.a.

Hrsz: n.a.

Szerzőségi közlés: Gimesy Béla

Szignó: n.a.

Keltezés: s.a.

Hordozó: pausz

Technika: tus

Lépték: n.a.

Méret: 42,9x60,6 cm

Állapot: sérült

Hagyaték: n.a.

Megjegyzés: Felirat: Gimesy Béla IV. ép.

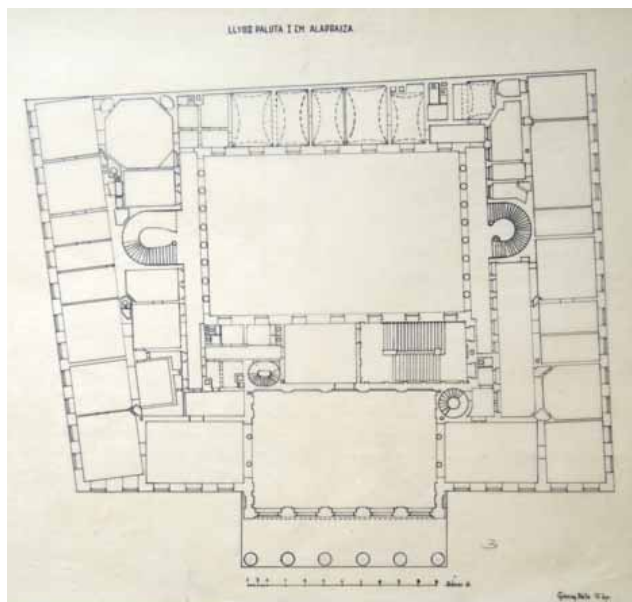
**Jelzet: 103520**

Eredeti jelzet: n.a.

Tervrajz, hallgatói rajz, fotó: H

Objektum: Károlyi- palota alaprajza és homlokzata

Megnevezés: Bp. Károlyi palota.

Helység: Budapest

Cím: n.a.

Hrsz: n.a.

Szerzőségi közlés: Gulyás, Jurcsik

Szignó: n.a.

Keltezés: s.a.

Hordozó: pausz

Technika: tus, ceruza

Lépték: n.a.

Méret: 60x42,5 cm

Állapot: sérült

Hagyaték: n.a.

Megjegyzés:

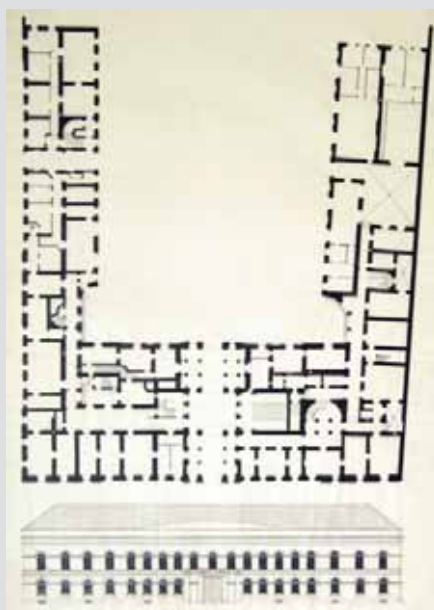
**Jelzet: 103521**

Eredeti jelzet: n.a.

Tervrajz, hallgatói rajz, fotó: T

Objektum: Szapáry- palota (Almássy- palota) alaprajza és homlokzata

Megnevezés: Bpt. Szép-u.

Helység: Budapest

Cím: Szép utca 6.

Hrsz: n.a.

Szerzőségi közlés: n.a.

Szignó: n.a.

Keltezés: s.a.

Hordozó: pausz

Technika: tus, ceruza

Lépték: n.a.

Méret: 61,3x38,8 cm

Állapot: sérült

Hagyaték: n.a.

Megjegyzés: 103521-103526-ig összetartozó anyag

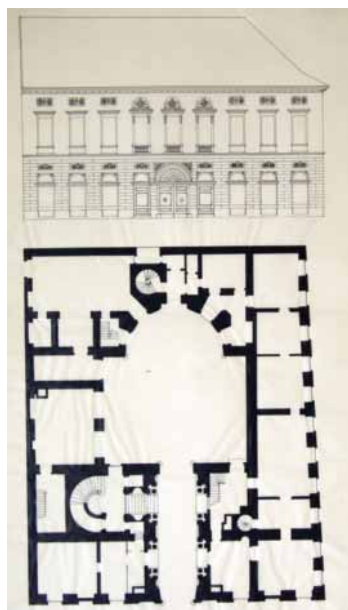

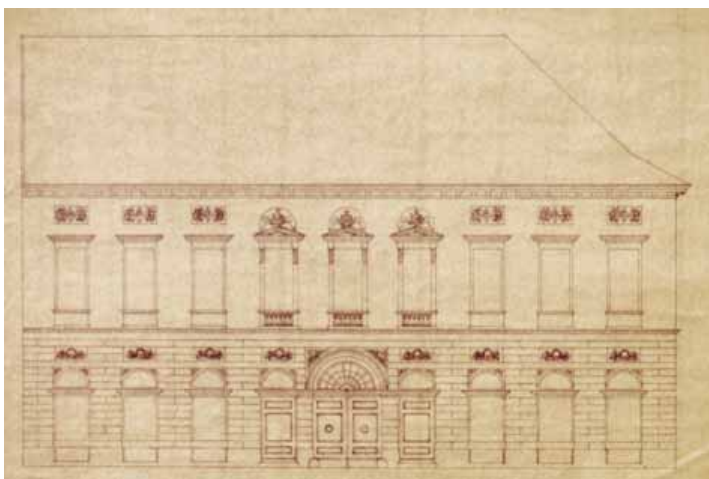

Jelzet: **103522**
 Eredeti jelzet: n.a.
 Tervrajz, hallgatói rajz, fotó: T
 Objektum: Szapáry- palota (Almássy- palota) homlokzata
 Megnevezés: n.a.
 Helység: Budapest
 Cím: Szép utca 6.
 Hrsz: n.a.
 Szerzőségi közlés: n.a.
 Szignó: n.a.
 Keltezés: s.a.
 Hordozó: papír
 Technika: nyomat
 Lépték: n.a.
 Méret: 23,4x34,3 cm
 Állapot: sérült
 Hagyaték: n.a.
 Megjegyzés: Hátoldalán felirat: Szép-u. Szapáry- palota
 103521-103526-ig összetartozó anyag

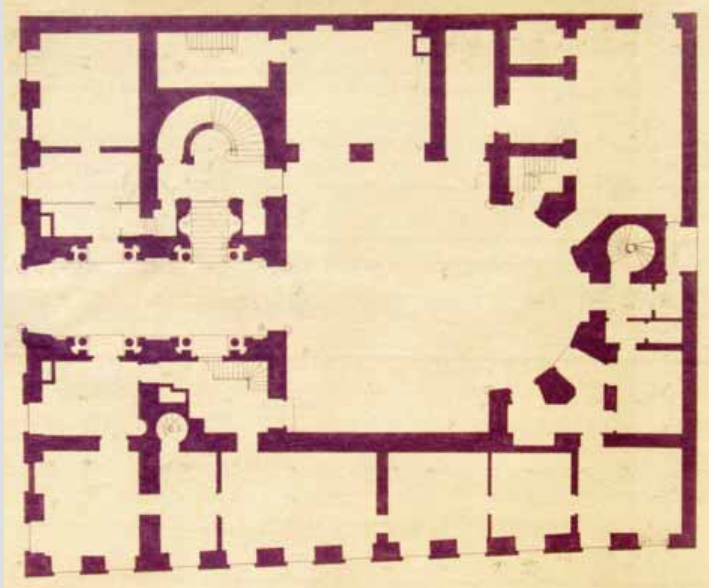

Jelzet: **103523**
 Eredeti jelzet: n.a.
 Tervrajz, hallgatói rajz, fotó: T
 Objektum: Szapáry- palota (Almássy- palota) alaprajza
 Megnevezés: n.a.
 Helység: Budapest
 Cím: Szép utca 6.
 Hrsz: n.a.
 Szerzőségi közlés: n.a.
 Szignó: n.a.
 Keltezés: s.a.
 Hordozó: papír
 Technika: nyomat
 Lépték: n.a.
 Méret: 36,3x30,6 cm
 Állapot: jó
 Hagyaték: n.a.
 Megjegyzés: Hátoldalán felirat: Szép-u. Szapáry- palota.
 103521-103526-ig összetartozó anyag

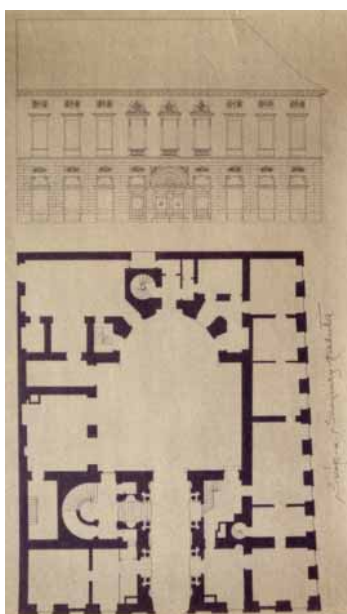

Jelzet: **103524**
 Eredeti jelzet: n.a.
 Tervrajz, hallgatói rajz, fotó: T
 Objektum: Szapáry- palota (Almássy- palota) alaprajza és
 homlokzata
 Megnevezés: Szép-u. Szapáry- palota
 Helység: Budapest
 Cím: Szép utca 6.
 Hrsz: n.a.
 Szerzőségi közlés: n.a.
 Szignó: n.a.
 Keltezés: s.a.
 Hordozó: papír
 Technika: nyomat, ceruza
 Lépték: n.a.
 Méret: 57x36,6 cm
 Állapot: jó
 Hagyaték: n.a.
 Megjegyzés: 103521-103526-ig összetartozó anyag

Jelzet: **103525**

Eredeti jelzet: n.a.

Tervrajz, hallgatói rajz, fotó: T

Objektum: Szapáry- palota (Almássy- palota) homlokzata

Megnevezés: Szép utca 6. sz. ház.; Szép utcai (...)

[homlok]zat; Felvételt e(...)

Helység: Budapest

Cím: Szép utca 6.

Hrsz: n.a.

Szerzőségi közlés: n.a.

Szignó: n.a.

Keltezés: s.a.

Hordozó: pausz

Technika: tus

Lépték: 1:50

Méret: 47,5x69,2 cm

Állapot: rossz

Hagyaték: n.a.

Megjegyzés: Hiányos szignó lent közepén

103521-103526-ig összetartozó anyag

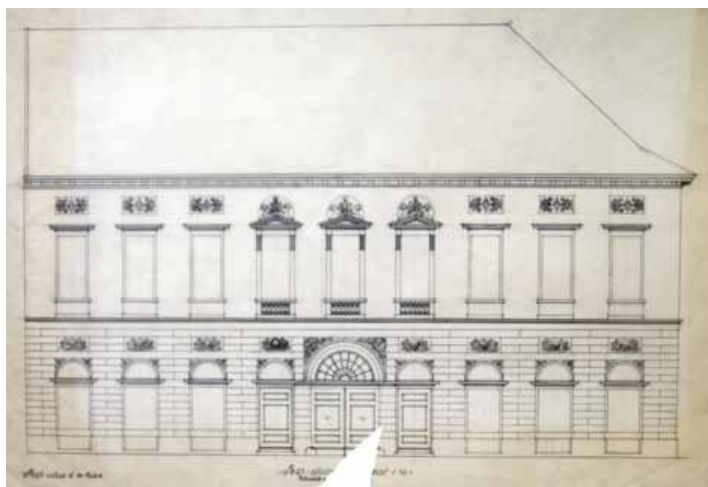

Jelzet: **103526**

Eredeti jelzet: n.a.

Tervrajz, hallgatói rajz, fotó: T

Objektum: Szapáry- palota (Almássy- palota) homlokzata

Megnevezés: n.a.

Helység: [Budapest]

Cím: [Szép utca 6.]

Hrsz: n.a.

Szerzőségi közlés: n.a.

Szignó: n.a.

Keltezés: s.a.

Hordozó: pausz

Technika: tus

Lépték: n.a.

Méret: 72,2x91 cm

Állapot: rossz

Hagyaték: n.a.

Megjegyzés: 103521-103526-ig összetartozó anyag

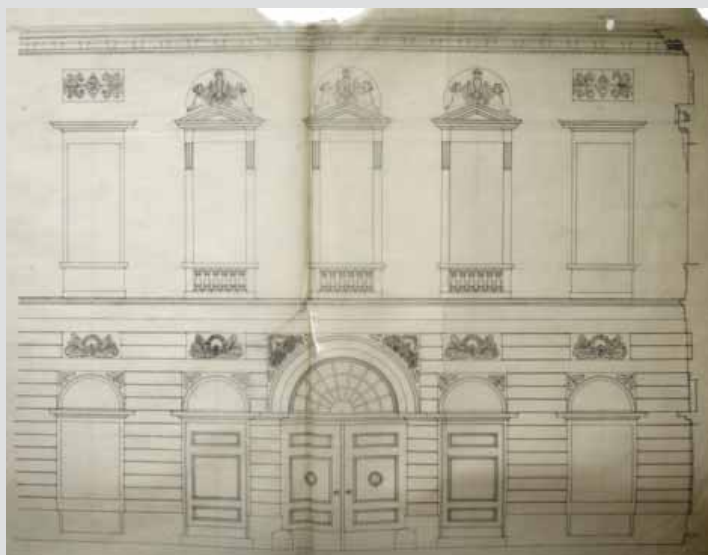

Jelzet: **103527**

Eredeti jelzet: n.a.

Tervrajz, hallgatói rajz, fotó: T

Objektum: Építészeti részletek felmérési rajzai

Megnevezés: Bp. VII. Majakovszkij u. 9. I. em. ablakmellvéd
részletei. Nézet és metszet.

Helység: Budapest

Cím: Király utca

Hrsz: n.a.

Szerzőségi közlés: n.a.

Szignó: n.a.

Keltezés: 1954.

Hordozó: papír

Technika: nyomat

Lépték: n.a.

Méret: 65,4x53,1 cm

Állapot: sérült

Hagyaték: n.a.

Megjegyzés: Felirat balra lent: B.V.T.I.

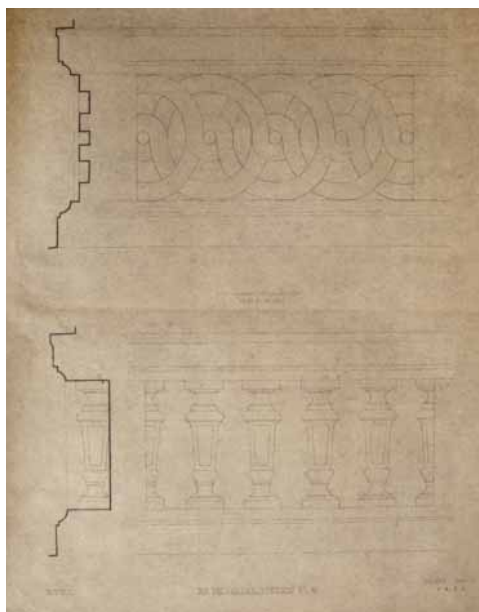

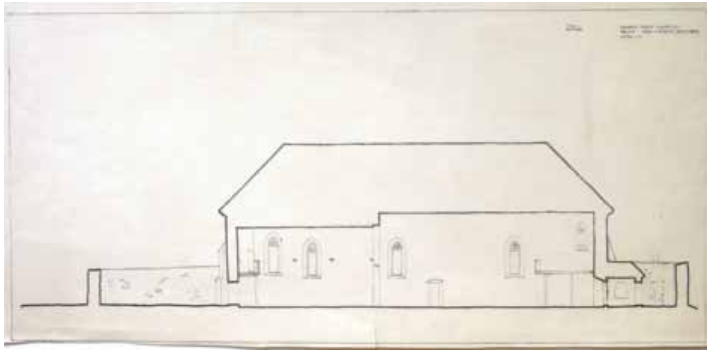

Jelzet: **103528**
 Eredeti jelzet: n.a.
 Tervrajz, hallgatói rajz, fotó: T
 Objektum: Zabolai református templom felmérési
 hosszsmetszete
 Megnevezés: Zabola, Református templom - hosszsmetszet
 Helység: Zabola
 Cím: n.a.
 Hrsz: n.a.
 Szerzőségi közlés: László Károly
 Szignó: n.a.
 Keltezés: 1942.03.31.
 Hordozó: papír
 Technika: nyomat
 Lépték: 1:100
 Méret: 30,7x65,8 cm
 Állapot: sérült
 Hagyaték: n.a.
 Megjegyzés: 103528-103529-ig összetartozó anyag

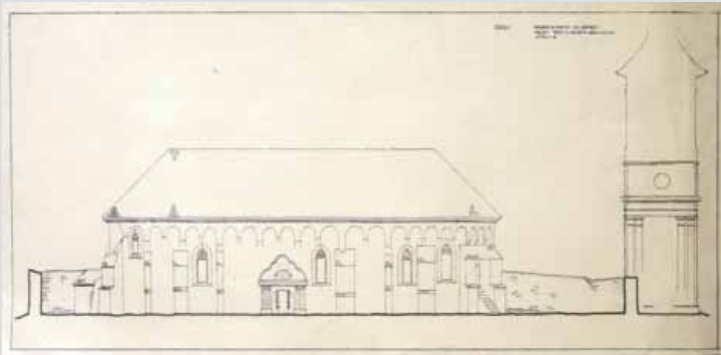

Jelzet: **103529**
 Eredeti jelzet: n.a.
 Tervrajz, hallgatói rajz, fotó: T
 Objektum: Zabolai református templom felmérési homlokzata
 Megnevezés: Zabola, Református templom - déli homlokzat
 Helység: Zabola
 Cím: n.a.
 Hrsz: n.a.
 Szerzőségi közlés: László Károly
 Szignó: n.a.
 Keltezés: 1942.03.31.
 Hordozó: papír
 Technika: nyomat
 Lépték: 1:100
 Méret: 32x65,7 cm
 Állapot: sérült
 Hagyaték: n.a.
 Megjegyzés: 103528-103529-ig összetartozó anyag

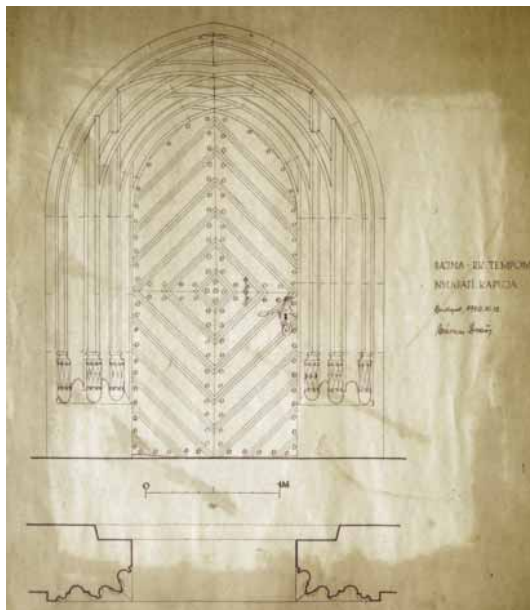

Jelzet: **103530**
 Eredeti jelzet: n.a.
 Tervrajz, hallgatói rajz, fotó: T
 Objektum: Bajnai római katolikus templom nyugati
 kapujának felmérési rajza
 Megnevezés: Bajna rk. templom nyugati kapuja
 Helység: Bajna
 Cím: n.a.
 Hrsz: n.a.
 Szerzőségi közlés: Várnai Dezső
 Szignó: jobbra középen
 Keltezés: 1950.11.12.
 Hordozó: papír
 Technika: nyomat
 Lépték: 1:10
 Méret: 49,8x44 cm
 Állapot: sérült
 Hagyaték: Várnai Dezső
 Megjegyzés: Hátoldalán hallgatói rajz részlete: Schlettstadt
 S. Fides XII. sz. vége, 103530-103531-ig összetartozó anyag



Jelzet: **103531**

Eredeti jelzet: n.a.

Tervrajz, hallgatói rajz, fotó: T

Objektum: Bajnai római katolikus templom

sekrestyeajtájának felmérési rajza

Megnevezés: Bajna rk. templom sekrestye ajtó

Helység: Bajna

Cím: n.a.

Hrsz: n.a.

Szerzőségi közlés: Várnai Dezső

Szignó: középen lent

Keltezés: [1950]

Hordozó: papír

Technika: nyomtat

Lépték: 1:10

Méret: 50,9x25,7 cm

Állapot: sérült

Hagyaték: Várnai Dezső

Megjegyzés: Hátoldalán hallgatói terv részlete, 1:200,

Borvendég Béla, 103530-103531-ig összetartozó anyag

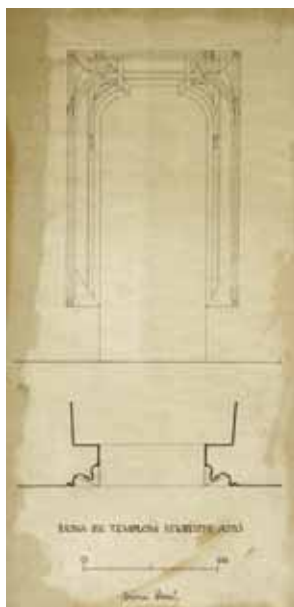

Jelzet: **103532**

Eredeti jelzet: n.a.

Tervrajz, hallgatói rajz, fotó: H

Objektum: Fegyverneki Pusztatorony felmérési rajzai

Megnevezés: Fegyverneki Pusztatorony

Részletek

Helység: Fegyvernek

Cím: n.a.

Hrsz: n.a.

Szerzőségi közlés: Tőkés György

Szignó: n.a.

Keltezés: 1943.

Hordozó: papír

Technika: ceruza

Lépték: 1:20, 1:5

Méret: 44,9x62,5 cm

Állapot: sérült

Hagyaték: n.a.

Megjegyzés: Felirat: Tőkés György II. ép.

103532-103533-ig összetartozó anyag

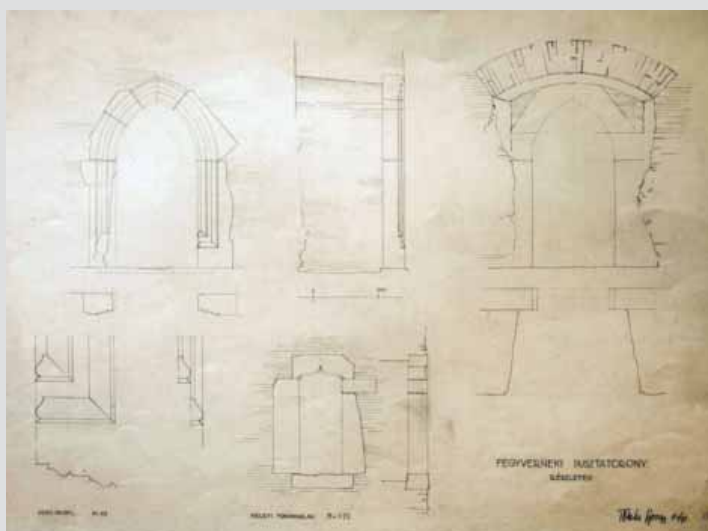

Jelzet: **103533**

Eredeti jelzet: n.a.

Tervrajz, hallgatói rajz, fotó: H

Objektum: Fegyverneki Pusztatorony felmérési rajza

Megnevezés: n.a.

Helység: [Fegyvernek]

Cím: n.a.

Hrsz: n.a.

Szerzőségi közlés: n.a.

Szignó: n.a.

Keltezés: [1943]

Hordozó: pausz

Technika: ceruza

Lépték: n.a.

Méret: 23,1x15 cm

Állapot: sérült

Hagyaték: n.a.

Megjegyzés: 103532-103533-ig összetartozó anyag

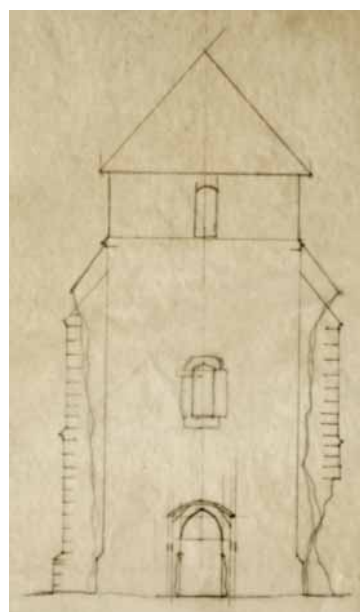

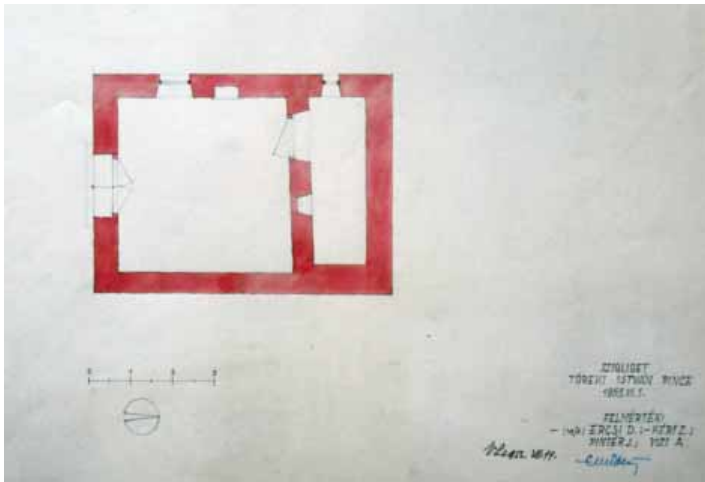

Jelzet: **103534**
 Eredeti jelzet: n.a.
 Tervrajz, hallgatói rajz, fotó: H
 Objektum: Szigligeti Töreki István pince felmérési alaprajza
 Megnevezés: Szigliget Töreki István pince
 Helység: Szigliget
 Cím: n.a.
 Hrsz: n.a.
 Szerzőségi közlés: Ercsi D., Kéry Z., Pintér J., Vizi A.
 Szignó: n.a.
 Keltezés: 1953.07.01.
 Hordozó: papír
 Technika: ceruza, akvarell
 Lépték: 1:50
 Méret: 30,5x43,5 cm
 Állapot: jó
 Hagyaték: Dr. Vargha László
 Megjegyzés: Szignók jobbra lent: Dr. Vargha László, azonosítatlan 104992-vel és 103534-103536-ig összetartozó anyag

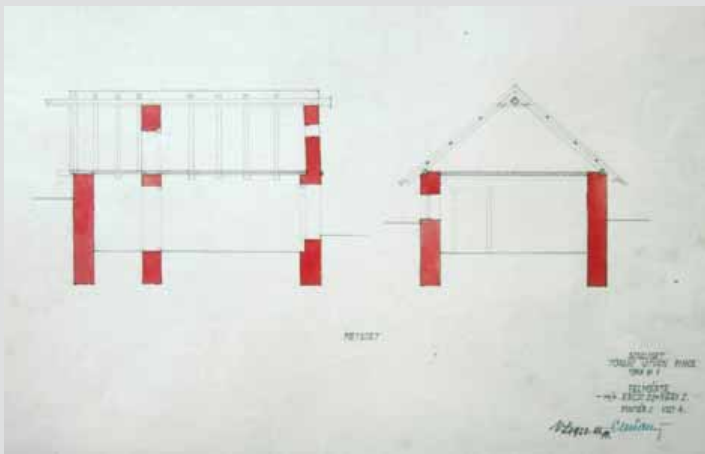

Jelzet: **103535**
 Eredeti jelzet: n.a.
 Tervrajz, hallgatói rajz, fotó: H
 Objektum: Szigligeti Töreki István pince felmérési metszetei
 Megnevezés: Szigliget, Töreki István pince, Metszet
 Helység: Szigliget
 Cím: n.a.
 Hrsz: n.a.
 Szerzőségi közlés: Ercsi D., Kéry Z., Pintér J., Vizi A.
 Szignó: n.a.
 Keltezés: 1953.07.01.
 Hordozó: papír
 Technika: ceruza, akvarell
 Lépték: 1:50
 Méret: 30,6x43,3 cm
 Állapot: jó
 Hagyaték: Dr. Vargha László
 Megjegyzés: Szignók jobbra lent: Dr. Vargha László, azonosítatlan 104992-vel és 103534-103536-ig összetartozó anyag



Jelzet: **103536**
 Eredeti jelzet: n.a.
 Tervrajz, hallgatói rajz, fotó: H
 Objektum: Szigligeti Töreki István pince felmérési homlokzata
 Megnevezés: Szigliget, Töreki István pince, Nyugati homlokzat
 Helység: Szigliget
 Cím: n.a.
 Hrsz: n.a.
 Szerzőségi közlés: Ercsi D., Kéry Z., Pintér J., Vizi A.
 Szignó: n.a.
 Keltezés: 1953.07.01.
 Hordozó: papír
 Technika: ceruza, akvarell
 Lépték: 1:50
 Méret: 30,6x43,3 cm
 Állapot: jó
 Hagyaték: Dr. Vargha László
 Megjegyzés: Szignók jobbra lent: Dr. Vargha László, azonosítatlan 104992-vel és 103534-103536-ig összetartozó anyag

Jelzet: **103537**

Eredeti jelzet: n.a.

Tervrajz, hallgatói rajz, fotó: T

Objektum: Zalavári épület alaprajza

Megnevezés: Zalavár.

Helység: Zalavár

Cím: n.a.

Hrsz: n.a.

Szerzőségi közlés: Dr. Vargha László

Szignó: n.a.

Keltezés: 1951.10.30.

Hordozó: pausz

Technika: ceruza

Lépték: n.a.

Méret: 26,4x51,9 cm

Állapot: sérült

Hagyaték: Dr. Vargha László

Megjegyzés: 103537-103539-ig összetartozó anyag

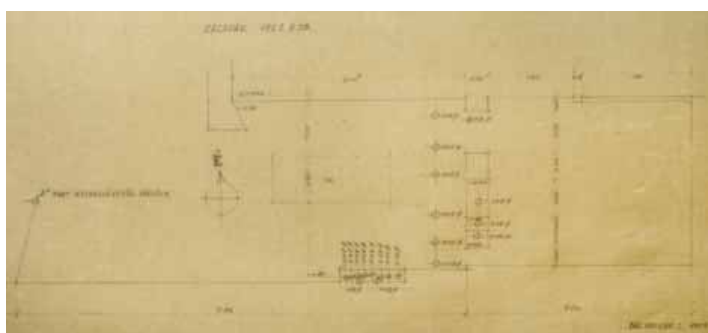

Jelzet: **103538**

Eredeti jelzet: n.a.

Tervrajz, hallgatói rajz, fotó: T

Objektum: Zalavári épület alaprajza

Megnevezés: Zalavár

Helység: Zalavár

Cím: n.a.

Hrsz: n.a.

Szerzőségi közlés: Dr. Vargha László

Szignó: n.a.

Keltezés: 1951.10.31.

Hordozó: pausz

Technika: ceruza

Lépték: n.a.

Méret: 30,5x32,8 cm

Állapot: rossz

Hagyaték: Dr. Vargha László

Megjegyzés: 103537-103539-ig összetartozó anyag

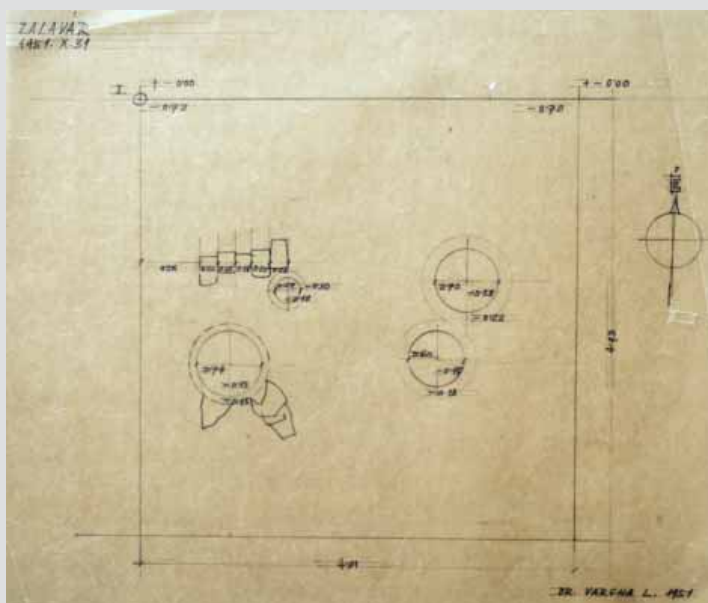

Jelzet: **103539**

Eredeti jelzet: n.a.

Tervrajz, hallgatói rajz, fotó: T

Objektum: Zalavári épület alaprajza

Megnevezés: Zalavár.

Helység: Zalavár

Cím: n.a.

Hrsz: n.a.

Szerzőségi közlés: Dr. Vargha László

Szignó: n.a.

Keltezés: 1951.10.30.

Hordozó: papír

Technika: nyomat

Lépték: n.a.

Méret: 25,9x51,2 cm

Állapot: jó

Hagyaték: Dr. Vargha László

Megjegyzés: 103537-103539-ig összetartozó anyag

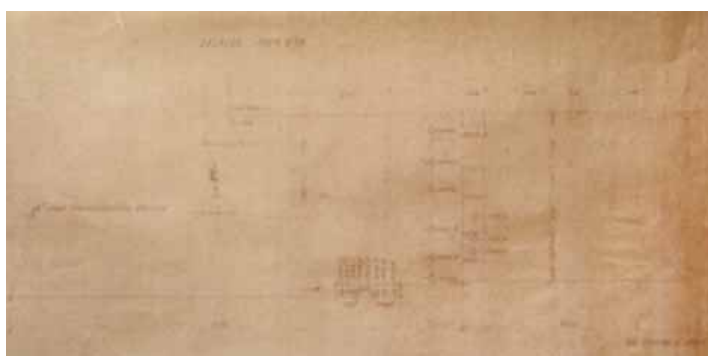

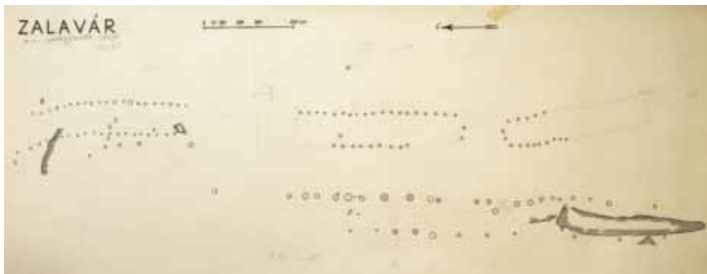

Jelzet: **103540**
 Eredeti jelzet: n.a.
 Tervrajz, hallgatói rajz, fotó: T
 Objektum: Zalavári várfal feltárási rajza
 Megnevezés: Zalavár, IX. sz. sөvényfonatos várfal
 Helység: Zalavár
 Cím: n.a.
 Hrsz: n.a.
 Szerzőségi közlés: n.a.
 Szignó: n.a.
 Keltezés: s.a.
 Hordozó: pausz
 Technika: tus, ceruza
 Lépték: 1:50
 Méret: 33x86,2 cm
 Állapot: sérült
 Hagyaték: n.a.
 Megjegyzés: 103540-103543-ig összetartozó anyag

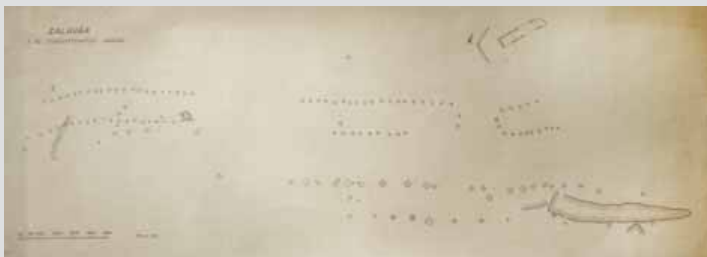

Jelzet: **103541**
 Eredeti jelzet: n.a.
 Tervrajz, hallgatói rajz, fotó: T
 Objektum: Zalavári várfal feltárási rajza
 Megnevezés: Zalavár
 IX. sz. sөvényfonatos várfal
 Helység: Zalavár
 Cím: n.a.
 Hrsz: n.a.
 Szerzőségi közlés: n.a.
 Szignó: n.a.
 Keltezés: s.a.
 Hordozó: papír
 Technika: nyomat
 Lépték: 1:50
 Méret: 33,2x86,8 cm
 Állapot: sérült
 Hagyaték: n.a.
 Megjegyzés: 103540-103543-ig összetartozó anyag

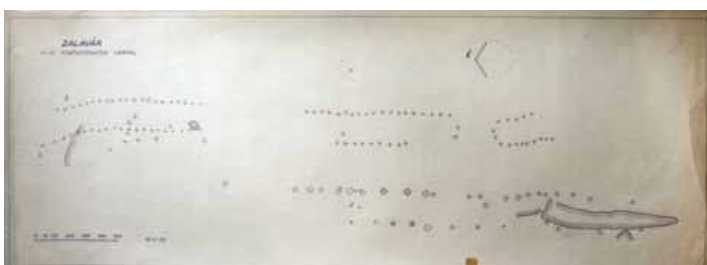

Jelzet: **103542**
 Eredeti jelzet: n.a.
 Tervrajz, hallgatói rajz, fotó: T
 Objektum: Zalavári várfal feltárási rajza
 Megnevezés: Zalavár IX. sz. sөvényfonatos várfal
 Helység: Zalavár
 Cím: n.a.
 Hrsz: n.a.
 Szerzőségi közlés: n.a.
 Szignó: n.a.
 Keltezés: s.a.
 Hordozó: papír
 Technika: nyomat
 Lépték: 1:50
 Méret: 33,2x87 cm
 Állapot: sérült
 Hagyaték: n.a.
 Megjegyzés: 103540-103543-ig összetartozó anyag

**Jelzet: 103543**

Eredeti jelzet: n.a.

Tervrajz, hallgatói rajz, fotó: T

Objektum: Zalavári várfal feltárási rajza

Megnevezés: n.a.

Helység: [Zalavár]

Cím: n.a.

Hrsz: n.a.

Szerzőségi közlés: n.a.

Szignó: n.a.

Keltezés: s.a.

Hordozó: pausz

Technika: tus

Lépték: 1:50

Méret: 32,5x105,2 cm

Állapot: sérült

Hagyaték: n.a.

Megjegyzés: 103540-103543-ig összetartozó anyag

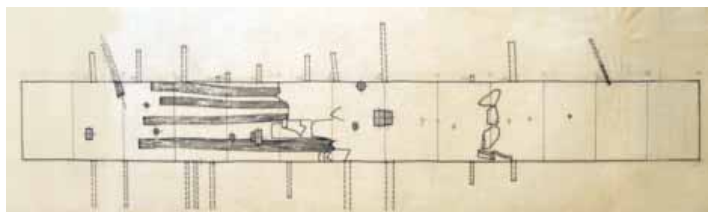
**Jelzet: 103544**

Eredeti jelzet: n.a.

Tervrajz, hallgatói rajz, fotó: T

Objektum: Bükkszentléleki pálos kolostor
bordatöredékeinek felmérési rajzaiMegnevezés: Bükkszentlélek: Pálos rom Bolt
bordakeresztződés a hajóból

Helység: Bükkszentlélek

Cím: n.a.

Hrsz: n.a.

Szerzőségi közlés: Sedlmayr János

Szignó: n.a.

Keltezés: 1955.11.03.

Hordozó: pausz

Technika: ceruza

Lépték: [1:5]

Méret: 41x31,1 cm

Állapot: rossz

Hagyaték: Sedlmayr János

Megjegyzés: 103544-103565-ig összetartozó anyag

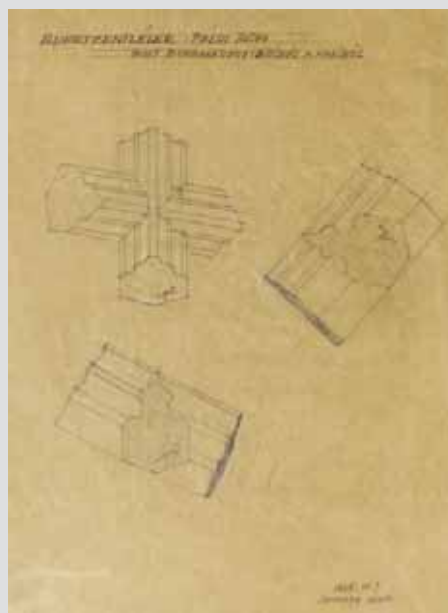
**Jelzet: 103545**

Eredeti jelzet: n.a.

Tervrajz, hallgatói rajz, fotó: T

Objektum: Bükkszentléleki pálos kolostor
bordatöredékeinek felmérési rajzaiMegnevezés: Bükkszentlélek: Pálos- rom Bolt.
bordakeresztződés a hajóból.

Helység: Bükkszentlélek

Cím: n.a.

Hrsz: n.a.

Szerzőségi közlés: Sedlmayr János

Szignó: n.a.

Keltezés: 1955.11.03.

Hordozó: pausz

Technika: ceruza

Lépték: [1:5]

Méret: 39,9x28,3 cm

Állapot: rossz

Hagyaték: Sedlmayr János

Megjegyzés: 103544-103565-ig összetartozó anyag

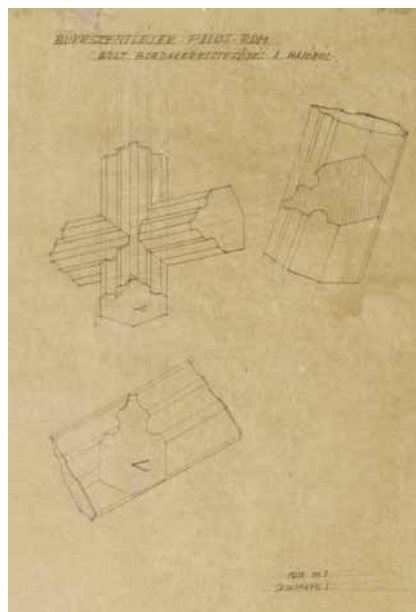

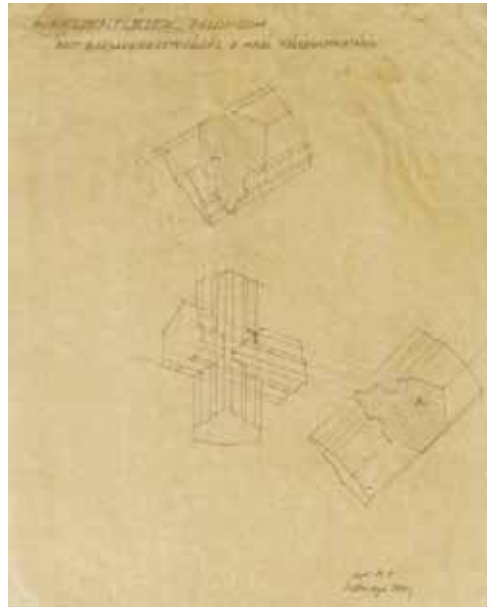

Jelzet: **103546**
 Eredeti jelzet: n.a.
 Tervrajz, hallgatói rajz, fotó: T
 Objektum: Bükkzentléleki pálos kolostor bordatöredékeinek felmérési rajzai
 Megnevezés: Bükkzentlélek: Pálos- rom Bolt. bordakereszteződés a hajó hálóboltozatából
 Helység: Bükkzentlélek
 Cím: n.a.
 Hrsz: n.a.
 Szerzőségi közlés: Sedlmayr János
 Szignó: jobbra lent
 Keltezés: 1955.11.03.
 Hordozó: pausz
 Technika: ceruza
 Lépték: [1:5]
 Méret: 40,5x30,1 cm
 Állapot: rossz
 Hagyaték: Sedlmayr János
 Megjegyzés: 103544-103565-ig összetartozó anyag



Jelzet: **103547**
 Eredeti jelzet: n.a.
 Tervrajz, hallgatói rajz, fotó: T
 Objektum: Bükkzentléleki pálos kolostor mérműves ablakának rekonstruált rajza
 Megnevezés: Bükkzentlélek: Pálos- rom, A templomhajóban talált kőtöredékek alapján rekonstruált mérműves ablak.
 Helység: Bükkzentlélek
 Cím: n.a.
 Hrsz: n.a.
 Szerzőségi közlés: Beck Zsuzsa, Sedlmayr János
 Szignó: n.a.
 Keltezés: 1955.10.
 Hordozó: pausz
 Technika: ceruza
 Lépték: 1:5
 Méret: 51x43,5 cm
 Állapot: rossz
 Hagyaték: Sedlmayr János
 Megjegyzés: 103544-103565-ig összetartozó anyag

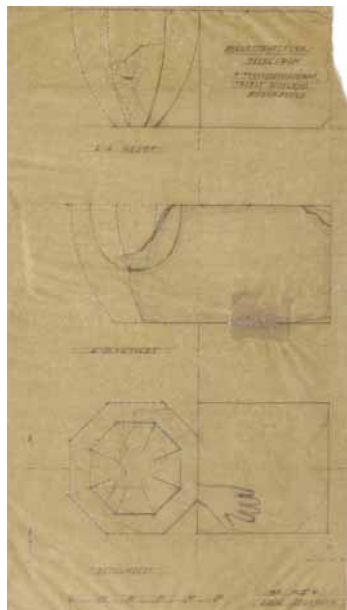

Jelzet: **103548**
 Eredeti jelzet: n.a.
 Tervrajz, hallgatói rajz, fotó: T
 Objektum: Bükkzentléleki pálos kolostor szenteltvíztartó kövének felmérési rajzai
 Megnevezés: Bükkzentlélek: Pálos- rom A templomhajóban talált víztartó kőtöredéke.
 Helység: Bükkzentlélek
 Cím: n.a.
 Hrsz: n.a.
 Szerzőségi közlés: Beck Zsuzsa, Sedlmayr János
 Szignó: n.a.
 Keltezés: 1955.10.
 Hordozó: pausz
 Technika: ceruza
 Lépték: 1:5
 Méret: 44,2x25,5 cm
 Állapot: rossz
 Hagyaték: Sedlmayr János
 Megjegyzés: 103544-103565-ig összetartozó anyag

**Jelzet: 103549**

Eredeti jelzet: n.a.

Tervrajz, hallgatói rajz, fotó: T

Objektum: Bükkszentléleki pálos kolostor

Megnevezés: Bükkszentlélek: Pálos rom Gotikus ablak a nyugati falban /Kőrács rekonstrukciója Krompecher 1924-ben készült rajza alapján/

Helység: Bükkszentlélek

Cím: n.a.

Hrsz: n.a.

Szerzőségi közlés: Sedlmayr János

Szigató: n.a.

Keltetés: 1955.10.

Hordozó: pausz

Technika: ceruza

Lépték: 1:10

Méret: 59,2x24,1 cm

Állapot: rossz

Hagyaték: Sedlmayr János

Megjegyzés: 103544-103565-ig összetartozó anyag

**Jelzet: 103550**

Eredeti jelzet: n.a.

Tervrajz, hallgatói rajz, fotó: T

Objektum: Bükkszentléleki pálos kolostor

oszlopfejezetének felmérési rajzai

Megnevezés: Bükkszentlélek: Pálos- rom, Oszlopfő a szentély éék sarkában.

Helység: Bükkszentlélek

Cím: n.a.

Hrsz: n.a.

Szerzőségi közlés: Sedlmayr János

Szigató: jobbra fent

Keltetés: 1955.10.

Hordozó: pausz

Technika: ceruza

Lépték: n.a.

Méret: 60,8x41,2 cm

Állapot: rossz

Hagyaték: Sedlmayr János

Megjegyzés: 103544-103565-ig összetartozó anyag

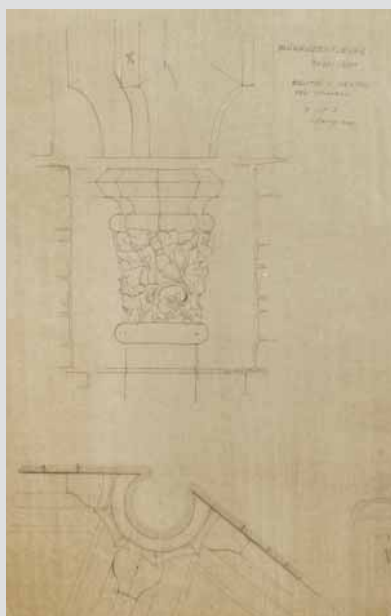
**Jelzet: 103551**

Eredeti jelzet: n.a.

Tervrajz, hallgatói rajz, fotó: T

Objektum: Bükkszentléleki pálos kolostor

oszlopfejezetének felmérési rajzai

Megnevezés: Bükkszentlélek: Pálos rom. Oszlopfő a szentély északnyugati sarkában.

Helység: Bükkszentlélek

Cím: n.a.

Hrsz: n.a.

Szerzőségi közlés: Sedlmayr János

Szigató: jobbra fent

Keltetés: 1955.10.

Hordozó: pausz

Technika: ceruza

Lépték: n.a.

Méret: 61,6x42,5 cm

Állapot: rossz

Hagyaték: Sedlmayr János

Megjegyzés: 103544-103565-ig összetartozó anyag

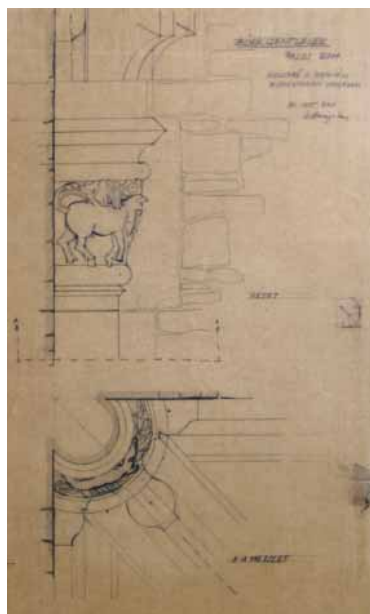



Jelzet: **103552**
 Eredeti jelzet: n.a.
 Tervrajz, hallgatói rajz, fotó: T
 Objektum: Bükkszentléleki pálos kolostor
 konzoljának felmérési rajzai
 Megnevezés: Konzol, a hajó délnyugati sarkából
 Helység: Bükkszentlélek
 Cím: n.a.
 Hrsz: n.a.
 Szerzőségi közlés: [Sedlmayr János]
 Szignó: n.a.
 Keltezés: [1955.10.]
 Hordozó: pausz
 Technika: ceruza
 Lépték: n.a.
 Méret: 63,4x43,7 cm
 Állapot: rossz
 Hagyaték: [Sedlmayr János]
 Megjegyzés: 103544-103565-ig összetartozó anyag

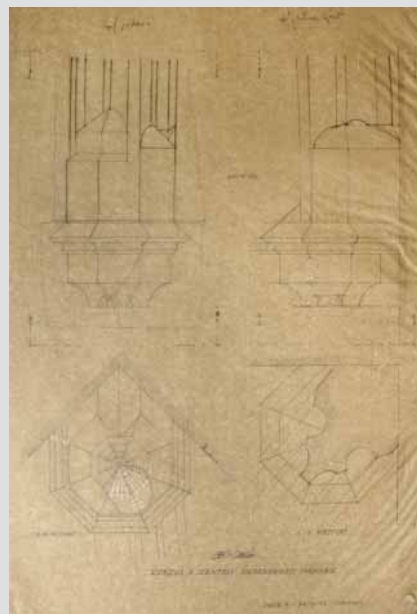

Jelzet: **103553**
 Eredeti jelzet: n.a.
 Tervrajz, hallgatói rajz, fotó: T
 Objektum: Bükkszentléleki pálos kolostor
 konzoljának felmérési rajzai
 Megnevezés: Konzul, a szentély északnyugati sarkából.
 Helység: [Bükkszentlélek]
 Cím: n.a.
 Hrsz: n.a.
 Szerzőségi közlés: Sódor Alajos, Beck Zsuzsa, Sedlmayr János
 Szignó: n.a.
 Keltezés: [1955.10.]
 Hordozó: pausz
 Technika: ceruza
 Lépték: n.a.
 Méret: 63,1x44,9 cm
 Állapot: rossz
 Hagyaték: Sedlmayr János, Sódor Alajos
 Megjegyzés: 103544-103565-ig összetartozó anyag

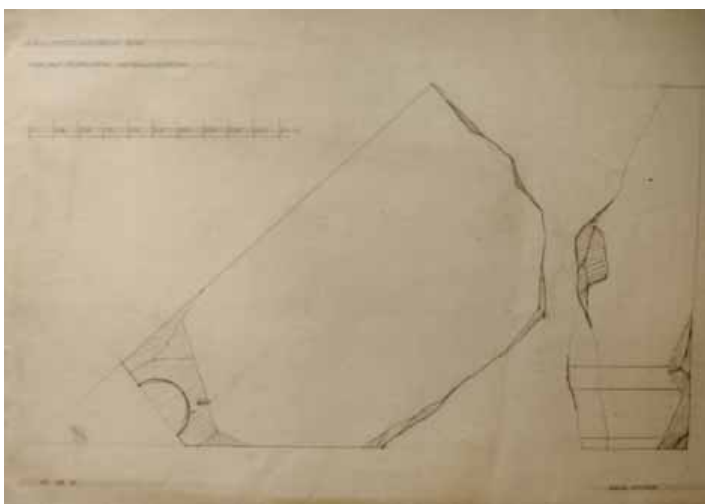

Jelzet: **103554**
 Eredeti jelzet: n.a.
 Tervrajz, hallgatói rajz, fotó: T
 Objektum: Bükkszentléleki pálos kolostor
 párkánytöredékének felmérési rajzai
 Megnevezés: Bükkszentlélek: Pálos rom,
 Szentély övparkánya az ablakrészüvel
 Helység: Bükkszentlélek
 Cím: n.a.
 Hrsz: n.a.
 Szerzőségi közlés: Beck Zsuzsa
 Szignó: n.a.
 Keltezés: 1954.08.18.
 Hordozó: papír
 Technika: ceruza
 Lépték: 1:2
 Méret: 43,1x60,7 cm
 Állapot: jó
 Hagyaték: n.a.
 Megjegyzés: 103544-103565-ig összetartozó anyag

**Jelzet: 103555**

Eredeti jelzet: n.a.

Tervrajz, hallgatói rajz, fotó: T

Objektum: Bükkszentléleki pálos kolostor
maradványainak felmérési rajzaiMegnevezés: Bükkszentlélek Pálosrom Faragott nyíláskeret
darabja 2 lap. Kézmosó a sekrestyében 8. lap

Helység: Bükkszentlélek

Cím: n.a.

Hrsz: n.a.

Szerzőségi közlés: Fóris Edit

Szignó: n.a.

Keltezés: 1954.08.18.

Hordozó: papír

Technika: ceruza

Lépték: 1:2, 1:5

Méret: 42,9x61,1 cm

Állapot: jó

Hagyaték: n.a.

Megjegyzés: 103544-103565-ig összetartozó anyag

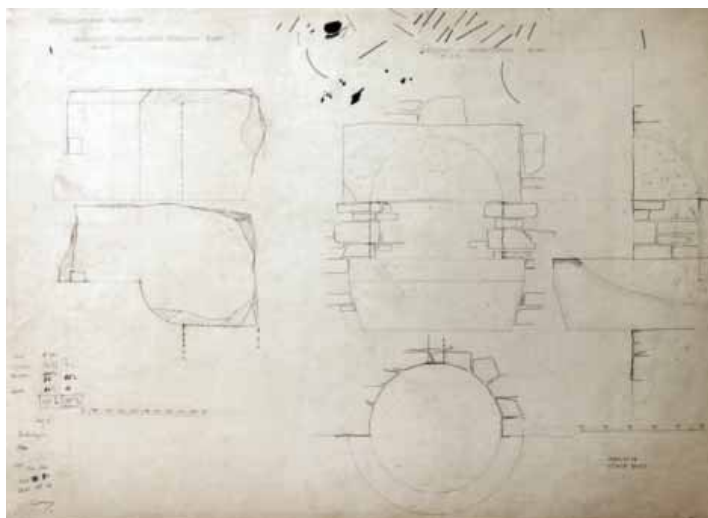
**Jelzet: 103556**

Eredeti jelzet: n.a.

Tervrajz, hallgatói rajz, fotó: T

Objektum: Bükkszentléleki pálos kolostor
oszlopfejezetének felmérési rajzai

Megnevezés: Bükkszentlélek: Pálos rom Északi középpillér fejezete

Helység: Bükkszentlélek

Cím: n.a.

Hrsz: n.a.

Szerzőségi közlés: Beck Zsuzsa

Szignó: n.a.

Keltezés: 1954.08.19.

Hordozó: papír

Technika: ceruza, tus

Lépték: 1:2

Méret: 61x42,9 cm

Állapot: jó

Hagyaték: Sódor Alajos

Megjegyzés: 103544-103565-ig összetartozó anyag

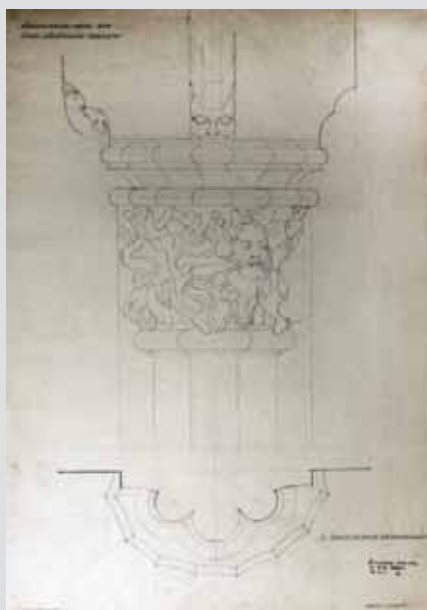
**Jelzet: 103557**

Eredeti jelzet: n.a.

Tervrajz, hallgatói rajz, fotó: T

Objektum: Bükkszentléleki pálos kolostor mérműves ablakának
rekonstruált rajzai, szerkesztéseMegnevezés: Bükkszentlélek: Pálos- Rom. Mérműves ablak
rekonstrukció. Átmásolva pauszra a 8. sz. lapon.

Helység: Bükkszentlélek

Cím: n.a.

Hrsz: n.a.

Szerzőségi közlés: n.a.

Szignó: n.a.

Keltezés: 1954.12.15.

Hordozó: papír

Technika: ceruza, tus

Lépték: n.a.

Méret: 43,1x60,8 cm

Állapot: sérült

Hagyaték: Sódor Alajos

Megjegyzés: 103544-103565-ig összetartozó anyag

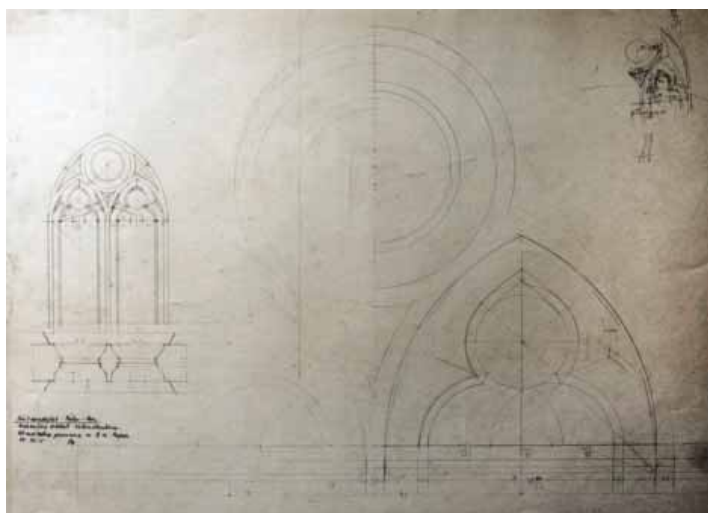

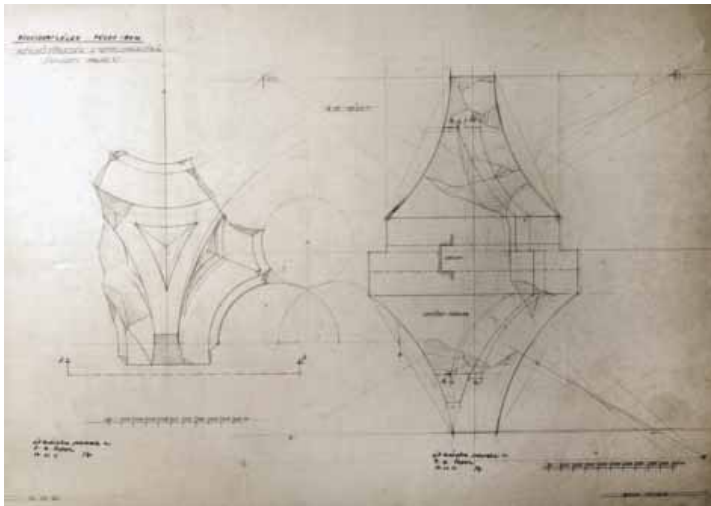

Jelzet: **103558**
 Eredeti jelzet: n.a.
 Tervrajz, hallgatói rajz, fotó: T
 Objektum: Bükkszentléleki pálos kolostor mérműves
 ablaktördékének felmérési rajzai
 Megnevezés: Bükkszentlélek: Pálos- rom.
 Mérműtörődék a templomhajóból /nyugati ablak ?/
 Helység: Bükkszentlélek
 Cím: n.a.
 Hrsz: n.a.
 Szerzőségi közlés: Beck Zsuzsa
 Szignó: n.a.
 Keltezés: 1954.08.20.
 Hordozó: papír
 Technika: ceruza, tus
 Lépték: 1:2, 1:1
 Méret: 42,8x61 cm
 Állapot: jó
 Hagyaték: Sódor Alajos
 Megjegyzés: 103544-103565-ig összetartozó anyag

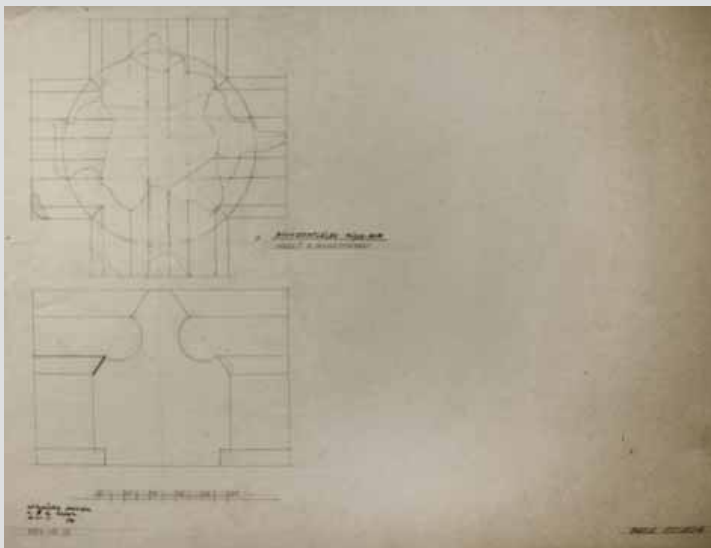

Jelzet: **103559**
 Eredeti jelzet: n.a.
 Tervrajz, hallgatói rajz, fotó: T
 Objektum: Bükkszentléleki pálos kolostor, sekrestye
 zárókövének felmérési rajzai
 Megnevezés: Bükkszentlélek: Pálos- rom Zárókő a sekrestyében
 Helység: Bükkszentlélek
 Cím: n.a.
 Hrsz: n.a.
 Szerzőségi közlés: Beck Zsuzsa
 Szignó: n.a.
 Keltezés: 1954.08.22.
 Hordozó: papír
 Technika: ceruza, tus
 Lépték: 1:5
 Méret: 43,2x60,8 cm
 Állapot: jó
 Hagyaték: Sódor Alajos
 Megjegyzés: 103544-103565-ig összetartozó anyag

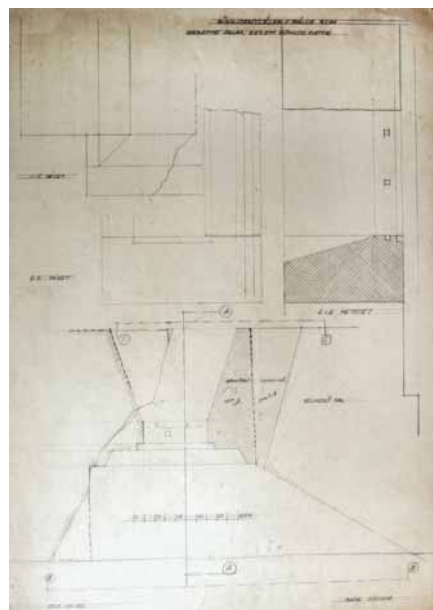

Jelzet: **103560**
 Eredeti jelzet: n.a.
 Tervrajz, hallgatói rajz, fotó: T
 Objektum: Bükkszentléleki pálos kolostor,
 sekrestye ablakának felmérési rajzai
 Megnevezés: Bükkszentlélek: Pálos rom
 Sekrestye ablak keleti homlokzaton
 Helység: Bükkszentlélek
 Cím: n.a.
 Hrsz: n.a.
 Szerzőségi közlés: Beck Zsuzsa
 Szignó: n.a.
 Keltezés: 1954.08.22.
 Hordozó: papír
 Technika: ceruza
 Lépték: 1:5
 Méret: 60,9x43,1 cm
 Állapot: jó
 Hagyaték: n.a.
 Megjegyzés: 103544-103565-ig összetartozó anyag

**Jelzet: 103561**

Eredeti jelzet: n.a.

Tervrajz, hallgatói rajz, fotó: T

Objektum: Bükkszentléleki pálos kolostor feltárásának rajzai

Megnevezés: Bükkszentlélek: Pálos- rom IV. sz. kutatóárok

Helység: Bükkszentlélek

Cím: n.a.

Hrsz: n.a.

Szerzőségi közlés: Sódor Alajos, Beck Zsuzsa, Sedlmayr János

Szignó: n.a.

Keltezés: 1955.10.06.

Hordozó: papír

Technika: ceruza

Lépték: 1:20

Méret: 43,1x67,7 cm

Állapot: jó

Hagyaték: Sedlmayr János, Sódor Alajos

Megjegyzés: 103544-103565-ig összetartozó anyag

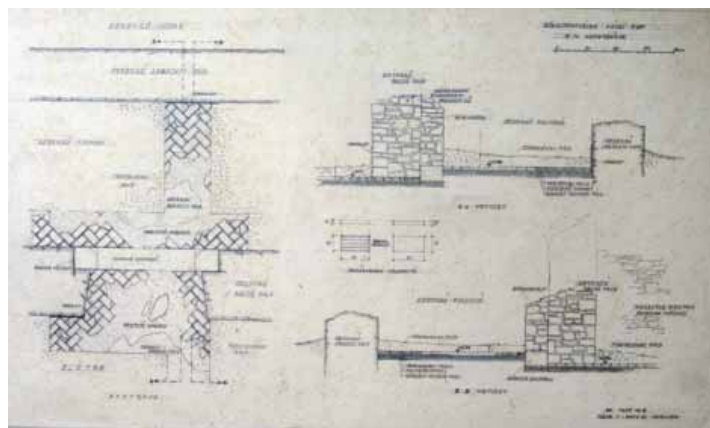
**Jelzet: 103562**

Eredeti jelzet: n.a.

Tervrajz, hallgatói rajz, fotó: T

Objektum: Bükkszentléleki pálos kolostor, sekrestye aijájának felmérési rajzai

Megnevezés: Bükkszentlélek: Pálos rom Sekrestyeajtó

lábazati kövei

Helység: Bükkszentlélek

Cím: n.a.

Hrsz: n.a.

Szerzőségi közlés: Beck Zsuzsa

Szignó: n.a.

Keltezés: 1954.08.21.

Hordozó: papír

Technika: ceruza

Lépték: 1:5

Méret: 43,1x60,8 cm

Állapot: sérült

Hagyaték: n.a.

Megjegyzés: 103544-103564-ig összetartozó anyag

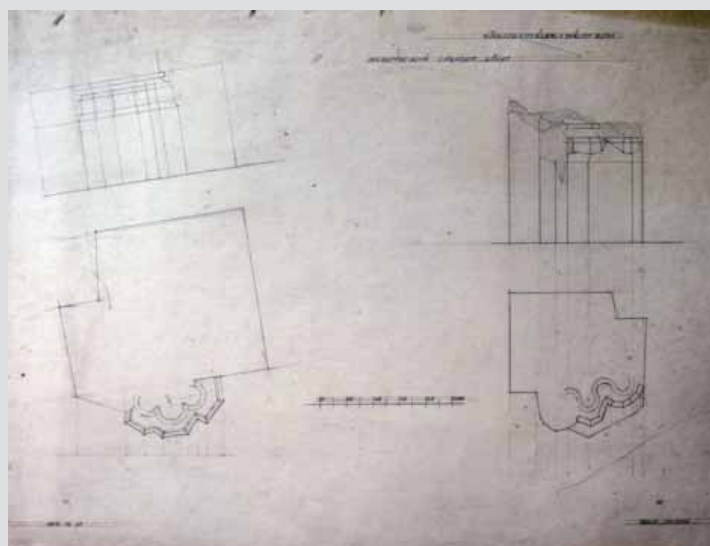
**Jelzet: 103563**

Eredeti jelzet: n.a.

Tervrajz, hallgatói rajz, fotó: T

Objektum: Bükkszentléleki pálos kolostor maradványainak felmérési rajzai

Megnevezés: Bükkszentlélek: Pálos rom

Helység: Bükkszentlélek

Cím: n.a.

Hrsz: n.a.

Szerzőségi közlés: Beck Zsuzsa

Szignó: n.a.

Keltezés: 1954.08.18.

Hordozó: papír

Technika: ceruza

Lépték: 1:5, 1:2

Méret: 42,9x61 cm

Állapot: sérült

Hagyaték: n.a.

Megjegyzés: 103544-103565-ig összetartozó anyag

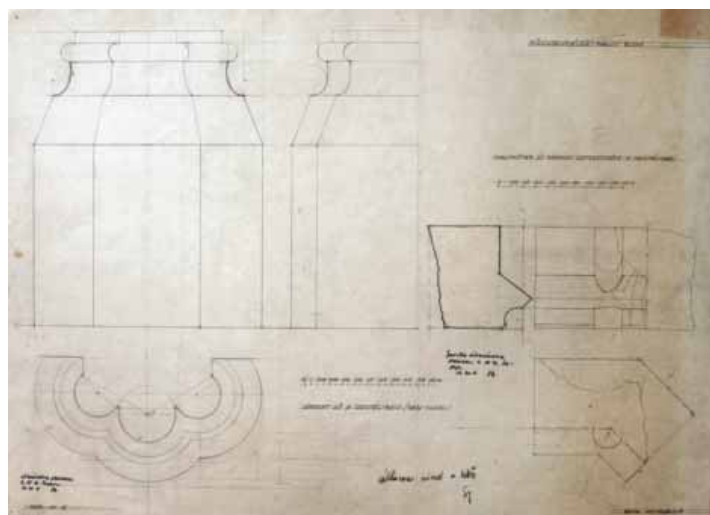

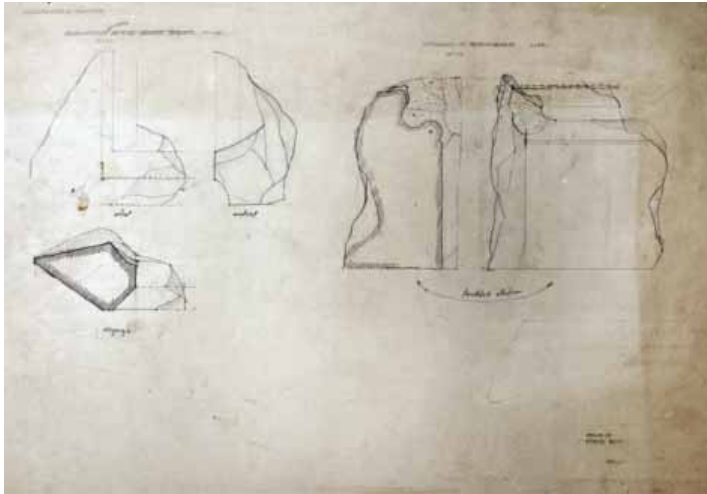

Jelzet: **103564**
 Eredeti jelzet: n.a.
 Tervrajz, hallgatói rajz, fotó: T
 Objektum: Bükkszentléleki pálos kolostor
 maradványainak felmérési rajzai
 Megnevezés: Bükkszentlélek Pálosrom Ablakkeretkő
 töredéke 60. lap Ajtókeret (?) profildarabja 1. lap
 Helység: Bükkszentlélek
 Cím: n.a.
 Hrsz: n.a.
 Szerzőségi közlés: Fóris Edit
 Szignó: n.a.
 Keltezés: 1954.08.18.
 Hordozó: papír
 Technika: ceruza
 Lépték: 1:2, 1:1
 Méret: 42,9x61,1 cm
 Állapot: jó
 Hagyaték: n.a.
 Megjegyzés: 103544-103565-ig összetartozó anyag

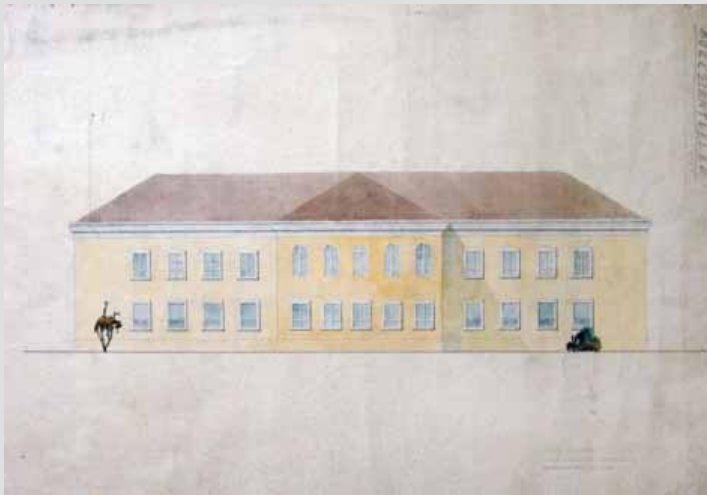

Jelzet: **103565**
 Eredeti jelzet: n.a.
 Tervrajz, hallgatói rajz, fotó: H
 Objektum: Városi könyvtár homlokzati rajza
 Megnevezés: Városi könyvtár; Udvari homlokzat; Bükkszentlélek
 Helység: Bükkszentlélek
 Cím: n.a.
 Hrsz: n.a.
 Szerzőségi közlés: Harrach Erzsébet
 Szignó: n.a.
 Keltezés: s.a.
 Hordozó: papír
 Technika: ceruza, akvarell
 Lépték: 1:100
 Méret: 43,1x61,1 cm
 Állapot: sérült
 Hagyaték: n.a.
 Megjegyzés: 103544-103565-ig összetartozó anyag

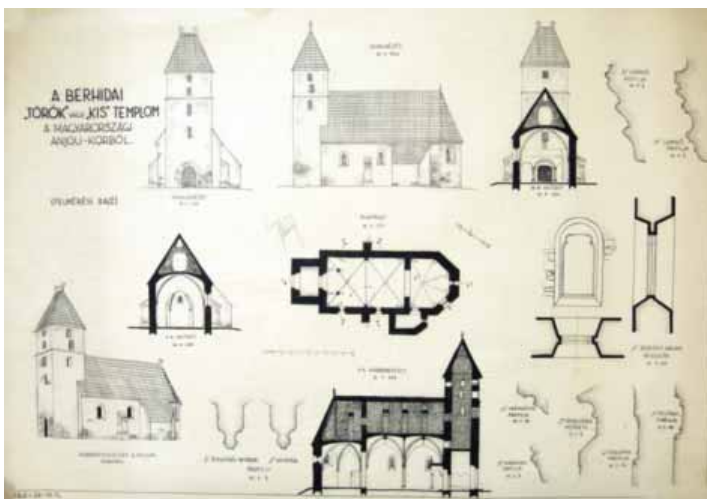

Jelzet: **103566**
 Eredeti jelzet: n.a.
 Tervrajz, hallgatói rajz, fotó: H
 Objektum: Berhidai templom felmérési rajzai
 Megnevezés: A berhidai "török" vagy "kis" templom
 A magyarországi Anjou- korból.
 Helység: Berhida
 Cím: n.a.
 Hrsz: n.a.
 Szerzőségi közlés: n.a.
 Szignó: n.a.
 Keltezés: 1948.01.26-03.12.
 Hordozó: pausz
 Technika: tus
 Lépték: 1:100, 1:20, 1:10, 1:5
 Méret: 60,5x85,4 cm
 Állapot: rossz
 Hagyaték: Dümmerling Ödön
 Megjegyzés: Szignó közepén: Dümmerling Ödön



Jelzet: **103567**

Eredeti jelzet: n.a.

Tervrajz, hallgatói rajz, fotó: H

Objektum: Algyői templom felmérési alaprajza

Megnevezés: Az algyői templom alaprajza.

Helység: Algyő

Cím: n.a.

Hrsz: n.a.

Szerzőségi közlés: Balog István

Szignó: n.a.

Keltezés: 1947.12-1948.02.23.

Hordozó: pausz

Technika: tus

Lépték: 1:100

Méret: 42,7x60,7 cm

Állapot: sérült

Hagyaték: Dümmerling Ödön

Megjegyzés: Szignó közepén: Dümmerling Ödön, Felirat:

Balog István II. ép.m. h, 103567-103569-ig összetartozó anyag

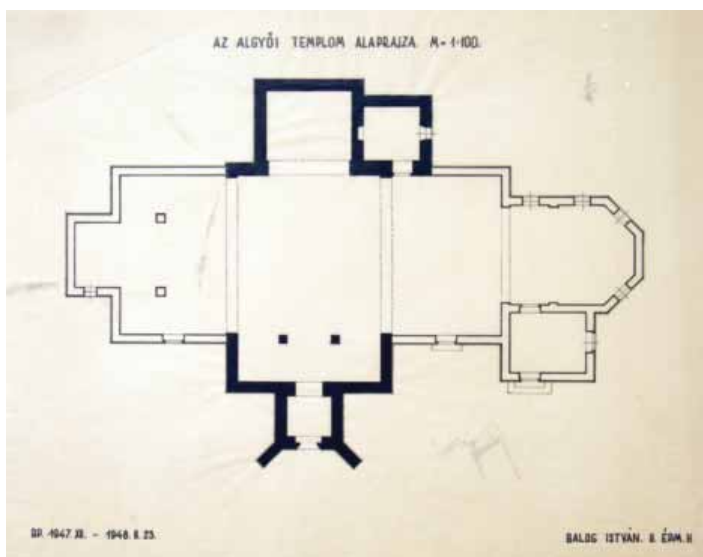

Jelzet: **103568**

Eredeti jelzet: n.a.

Tervrajz, hallgatói rajz, fotó: H

Objektum: Algyői templom felmérési alaprajza

Megnevezés: Az algyői templom alaprajza.

Helység: Algyő

Cím: n.a.

Hrsz: n.a.

Szerzőségi közlés: Balog István

Szignó: n.a.

Keltezés: 1947.12-1948.02.23.

Hordozó: papír

Technika: ceruza

Lépték: 1:100

Méret: 42,9x60,8 cm

Állapot: jó

Hagyaték: Dümmerling Ödön

Megjegyzés: Szignó közepén: Dümmerling Ödön, Felirat:

Balog István II. ép.m., 103567-103569-ig összetartozó anyag

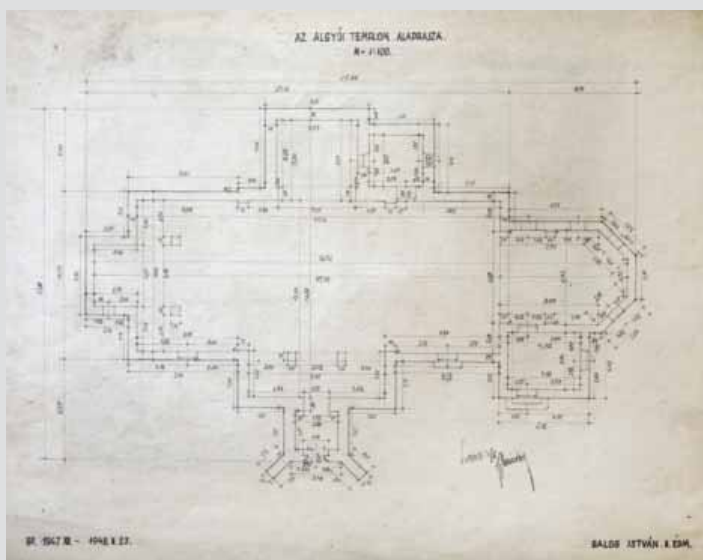

Jelzet: **103569**

Eredeti jelzet: n.a.

Tervrajz, hallgatói rajz, fotó: H

Objektum: Algyői templom felmérési alaprajza, manuálé

Megnevezés: n.a.

Helység: [Algyő]

Cím: n.a.

Hrsz: n.a.

Szerzőségi közlés: [Balog István]

Szignó: n.a.

Keltezés: [1947.12-1948.02.23.]

Hordozó: papír

Technika: ceruza

Lépték: n.a.

Méret: 30x41,7 cm

Állapot: sérült

Hagyaték: [Dümmerling Ödön]

Megjegyzés: 103567-103569-ig összetartozó anyag

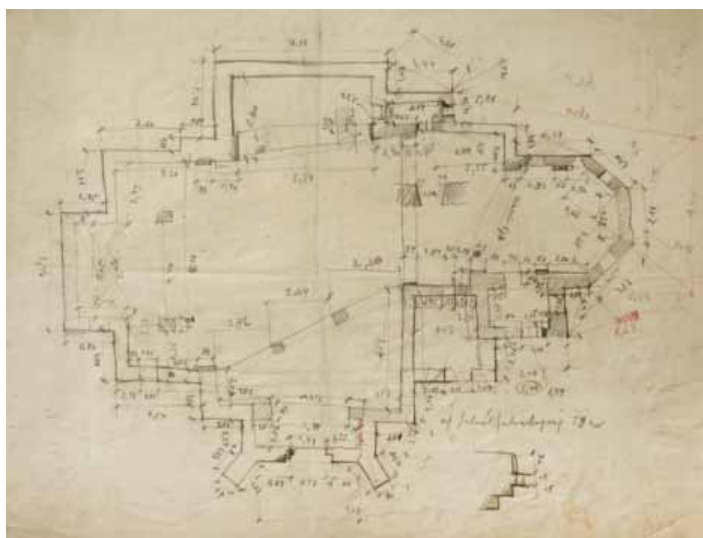

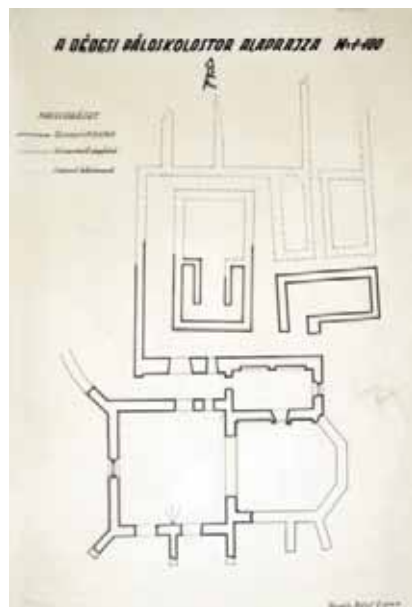

Jelzet: **103570**
 Eredeti jelzet: n.a.
 Tervrajz, hallgatói rajz, fotó: H
 Objektum: Dédesei pálos kolostor felmérési alaprajza
 Megnevezés: A dédesei páloskolostor alaprajza
 Helység: Dédese, Bükkzentlélek
 Cím: n.a.
 Hrsz: n.a.
 Szerzőségi közlés: Gergely Bálint
 Szignó: n.a.
 Keltezés: 1948.02.20.
 Hordozó: pausz
 Technika: tus
 Lépték: 1:100
 Méret: 56,7x39 cm
 Állapot: sérült
 Hagyaték: Dümmerling Ödön
 Megjegyzés: Szignó jobbra középen: Dümmerling Ödön
 Felirat: Gergely Bálint II. ép m h.

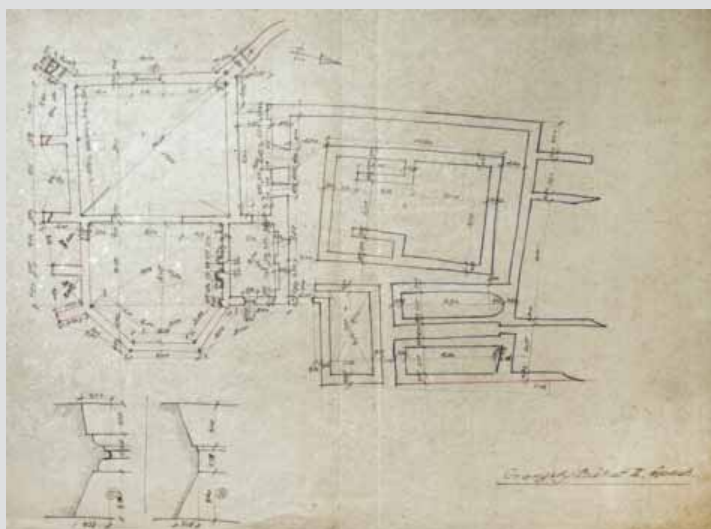

Jelzet: **103571**
 Eredeti jelzet: n.a.
 Tervrajz, hallgatói rajz, fotó: H
 Objektum: Dédesei pálos kolostor felmérési alaprajza, manuálé
 Megnevezés: n.a.
 Helység: [Dédese, Bükkzentlélek]
 Cím: n.a.
 Hrsz: n.a.
 Szerzőségi közlés: Gergely Bálint
 Szignó: n.a.
 Keltezés: [1948]
 Hordozó: papír
 Technika: ceruza
 Lépték: n.a.
 Méret: 30x42,3 cm
 Állapot: sérült
 Hagyaték: [Dümmerling Ödön]
 Megjegyzés: Felirat: Gergely Bálint II. ép m h.
 Hátoldalan felirat: Felmérési vázlat; Szentléleki zárdarom.
 103570-103572-ig összetartozó anyag

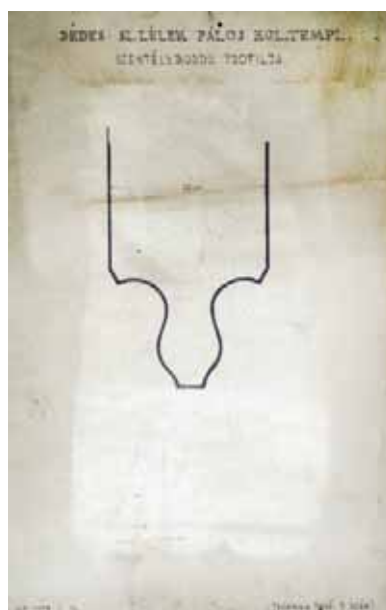

Jelzet: **103572**
 Eredeti jelzet: n.a.
 Tervrajz, hallgatói rajz, fotó: H
 Objektum: Dédesei pálos kolostor bordaprofiljának rajza
 Megnevezés: Dédesei Sz. Lélek pálos kol. templ. Szentélyborda profilja.
 Helység: Dédese, Bükkzentlélek
 Cím: n.a.
 Hrsz: n.a.
 Szerzőségi közlés: n.a.
 Szignó: n.a.
 Keltezés: 1952.11.10.
 Hordozó: papír
 Technika: nyomat
 Lépték: n.a.
 Méret: 29,8x20,3 cm
 Állapot: sérült
 Hagyaték: n.a.
 Megjegyzés: 103570-103572-ig összetartozó anyag



Jelzet: **103573**

Eredeti jelzet: n.a.

Tervrajz, hallgatói rajz, fotó: T

Objektum: Feldebrői templom altemplomának felmérési alaprajza

Megnevezés: Feldebrő altemplom alaprajz

Helység: Feldebrő

Cím: n.a.

Hrsz: n.a.

Szerzőségi közlés: Csorba Zoltán

Szignó: n.a.

Keltezés: s.a.

Hordozó: pausz

Technika: tus, ceruza

Lépték: 1:100

Méret: 46,3x37,8 cm

Állapot: sérült

Hagyaték: n.a.

Megjegyzés: 103573-103583-ig összetartozó anyag

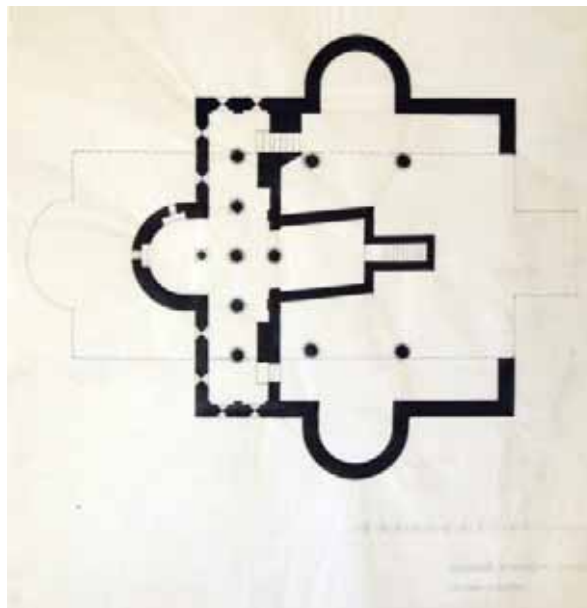

Jelzet: **103574**

Eredeti jelzet: n.a.

Tervrajz, hallgatói rajz, fotó: T

Objektum: Feldebrői templom periodizált felmérési metszetei

Megnevezés: n.a.

Helység: [Feldebrő]

Cím: n.a.

Hrsz: n.a.

Szerzőségi közlés: n.a.

Szignó: n.a.

Keltezés: s.a.

Hordozó: pausz

Technika: ceruza

Lépték: n.a.

Méret: 28x69,3 cm

Állapot: sérült

Hagyaték: n.a.

Megjegyzés: 103573-103583-ig összetartozó anyag

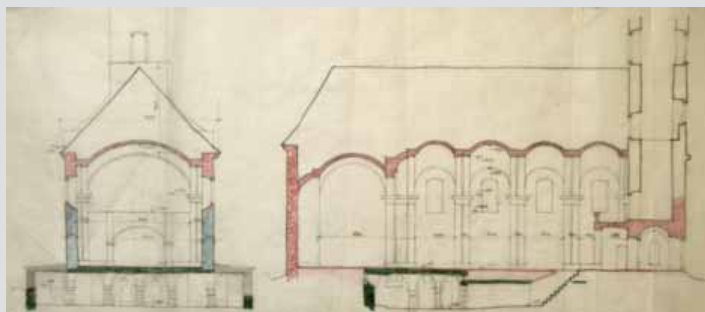

Jelzet: **103575**

Eredeti jelzet: n.a.

Tervrajz, hallgatói rajz, fotó: T

Objektum: Feldebrői templom periodizált felmérési alaprajza

Megnevezés: n.a.

Helység: [Feldebrő]

Cím: n.a.

Hrsz: n.a.

Szerzőségi közlés: n.a.

Szignó: n.a.

Keltezés: s.a.

Hordozó: pausz

Technika: ceruza

Lépték: n.a.

Méret: 28,1x42,3 cm

Állapot: sérült

Hagyaték: n.a.

Megjegyzés: 103573-103583-ig összetartozó anyag

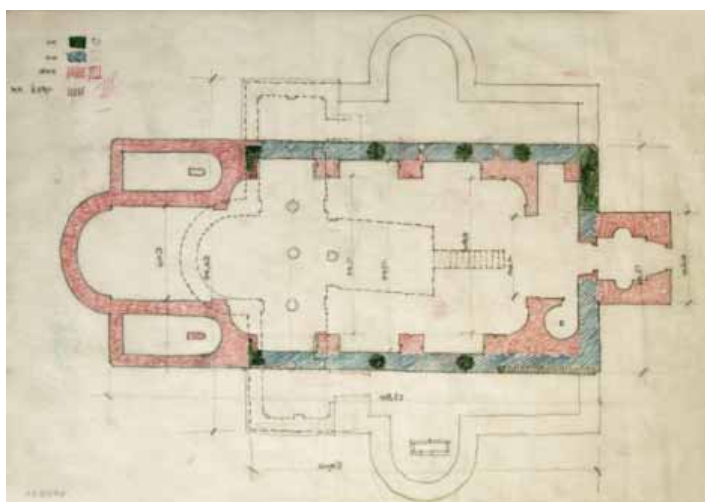

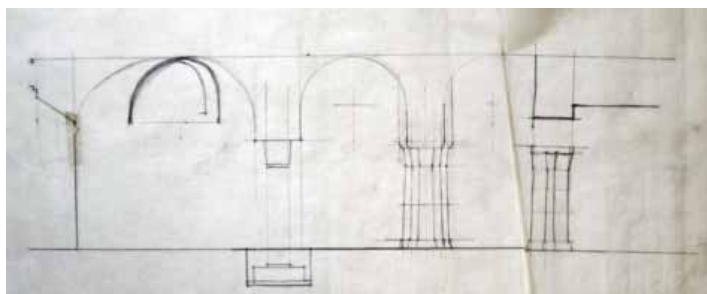

Jelzet: **103576**
 Eredeti jelzet: n.a.
 Tervrajz, hallgatói rajz, fotó: T
 Objektum: Feldebrői templom altemplomának
 felmérési metszete
 Megnevezés: n.a.
 Helység: [Feldebrő]
 Cím: n.a.
 Hrsz: n.a.
 Szerzőségi közlés: n.a.
 Szignó: n.a.
 Keltezés: s.a.
 Hordozó: pausz
 Technika: ceruza
 Lépték: n.a.
 Méret: 28x64,8 cm
 Állapot: sérült
 Hagyaték: n.a.
 Megjegyzés: Befejezetlen rajz,
 103573-103583-ig összetartozó anyag

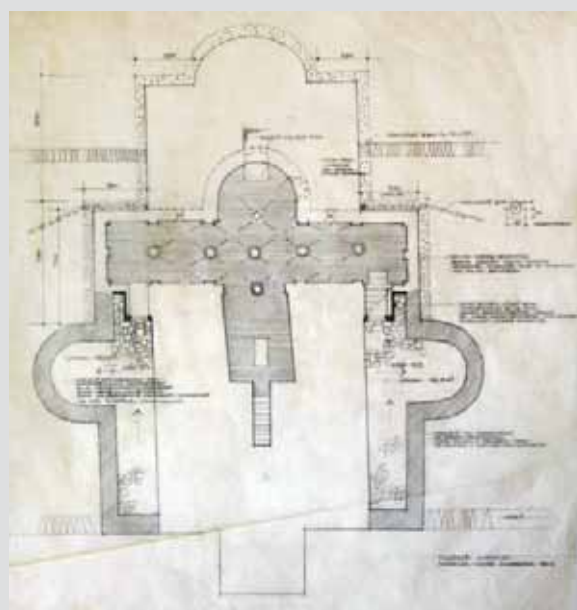

Jelzet: **103577**
 Eredeti jelzet: n.a.
 Tervrajz, hallgatói rajz, fotó: T
 Objektum: Feldebrői altemplom állagmegóvási, szigetelési,
 világítási terve, alaprajz
 Megnevezés: Feldebrői altemplom
 Szigetelés, világítás, állagmegóvás terve
 Helység: Feldebrő
 Cím: n.a.
 Hrsz: n.a.
 Szerzőségi közlés: n.a.
 Szignó: n.a.
 Keltezés: s.a.
 Hordozó: pausz
 Technika: ceruza
 Lépték: [1:50]
 Méret: 41,5x36,2 cm
 Állapot: sérült
 Hagyaték: n.a.
 Megjegyzés: 103573-103583-ig összetartozó anyag

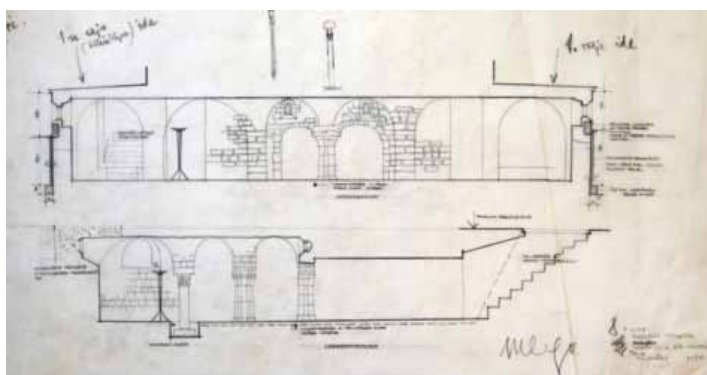

Jelzet: **103578**
 Eredeti jelzet: n.a.
 Tervrajz, hallgatói rajz, fotó: T
 Objektum: Feldebrői altemplom állagmegóvási, szigetelési,
 világítási terve, metszetek
 Megnevezés: 8. omf. Feldebrői altemplom
 Szigetelési és vill. vezetési terve. Metszetek
 Helység: Feldebrő
 Cím: n.a.
 Hrsz: n.a.
 Szerzőségi közlés: n.a.
 Szignó: n.a.
 Keltezés: s.a.
 Hordozó: pausz
 Technika: ceruza
 Lépték: 1:50
 Méret: 28x55,3 cm
 Állapot: sérült
 Hagyaték: n.a.
 Megjegyzés: 103573-103583-ig összetartozó anyag



**Jelzet: 103579**

Eredeti jelzet: n.a.

Tervrajz, hallgatói rajz, fotó: T

Objektum: Feldebrői altemplom állagmegóvási, szigetelési, világítási terve, hosszmetset

Megnevezés: n.a.

Helység: [Feldebrő]

Cím: n.a.

Hrsz: n.a.

Szerzőségi közlés: n.a.

Szignó: n.a.

Keltezés: s.a.

Hordozó: pausz

Technika: ceruza

Lépték: [1:100]

Méret: 48,4x55,8 cm

Állapot: sérült

Hagyaték: n.a.

Megjegyzés: 103573-103583-ig összetartozó anyag

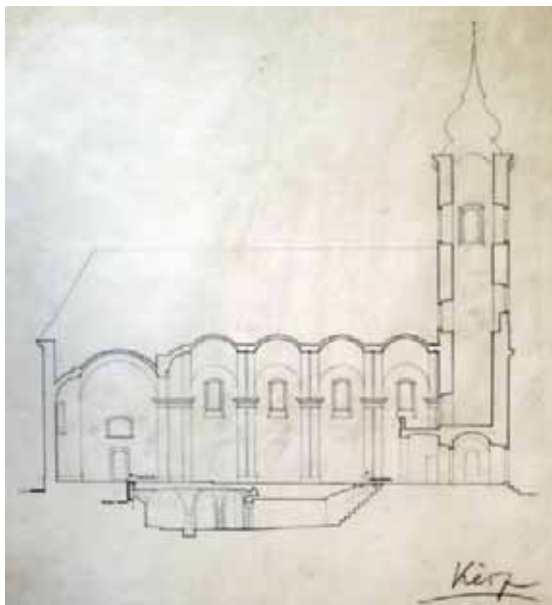
**Jelzet: 103580**

Eredeti jelzet: n.a.

Tervrajz, hallgatói rajz, fotó: T

Objektum: Feldebrői altemplom állagmegóvási, szigetelési, világítási terve, hosszmetset

Megnevezés: n.a.

Helység: [Feldebrő]

Cím: n.a.

Hrsz: n.a.

Szerzőségi közlés: n.a.

Szignó: n.a.

Keltezés: s.a.

Hordozó: papír

Technika: nyomat

Lépték: [1:100]

Méret: 56x58 cm

Állapot: sérült

Hagyaték: n.a.

Megjegyzés: 103573-103583-ig összetartozó anyag

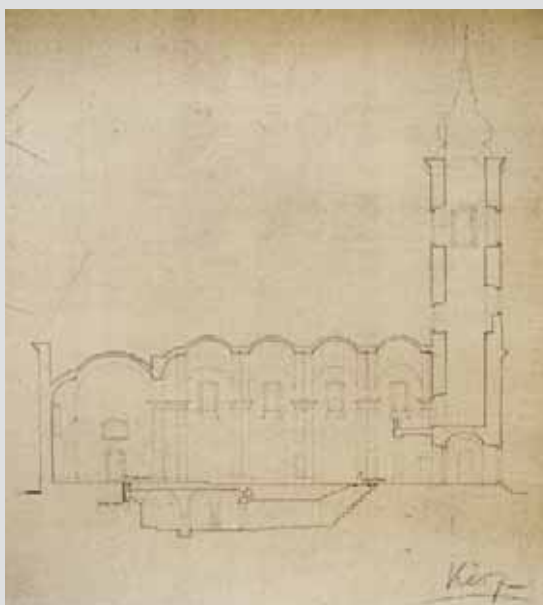
**Jelzet: 103581**

Eredeti jelzet: n.a.

Tervrajz, hallgatói rajz, fotó: T

Objektum: Feldebrői altemplom állagmegóvási, szigetelési, világítási terve, hosszmetset

Megnevezés: n.a.

Helység: [Feldebrő]

Cím: n.a.

Hrsz: n.a.

Szerzőségi közlés: n.a.

Szignó: n.a.

Keltezés: s.a.

Hordozó: papír

Technika: nyomat

Lépték: [1:100]

Méret: 56x58,1 cm

Állapot: sérült

Hagyaték: n.a.

Megjegyzés: 103573-103583-ig összetartozó anyag

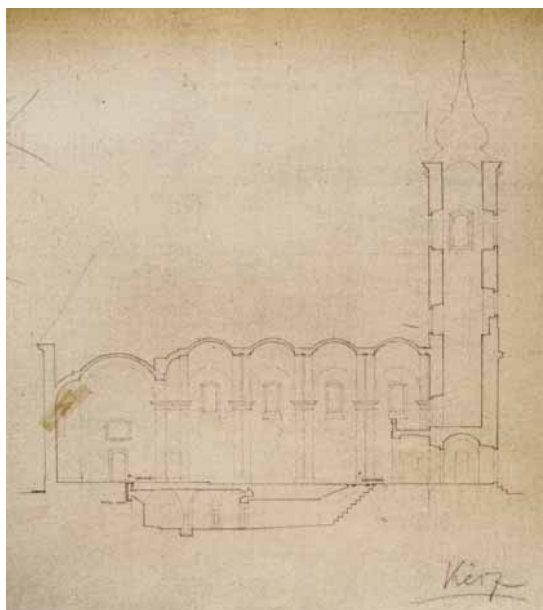

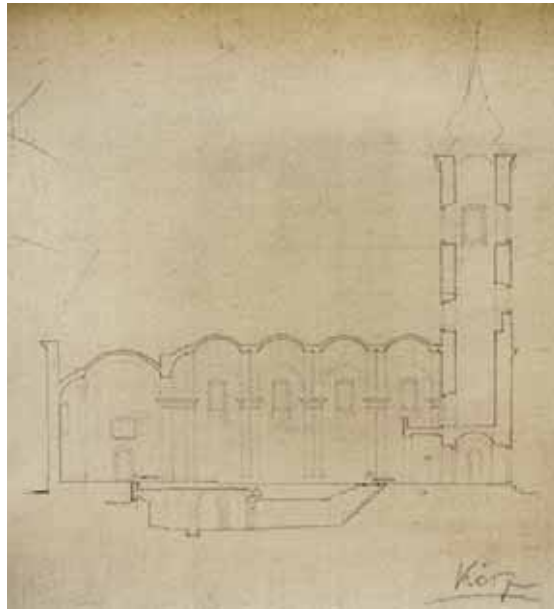

Jelzet: **103582**
 Eredeti jelzet: n.a.
 Tervrajz, hallgatói rajz, fotó: T
 Objektum: Feldebrői altemplom állagmegóvási, szigetelési, világítási terve, hosszszelvény
 Megnevezés: n.a.
 Helység: [Feldebrő]
 Cím: n.a.
 Hrsz: n.a.
 Szerzőségi közlés: n.a.
 Szignó: n.a.
 Keltezés: s.a.
 Hordozó: papír
 Technika: nyomtatás
 Lépték: [1:100]
 Méret: 56x58 cm
 Állapot: sérült
 Hagyaték: n.a.
 Megjegyzés: 103573-103583-ig összetartozó anyag

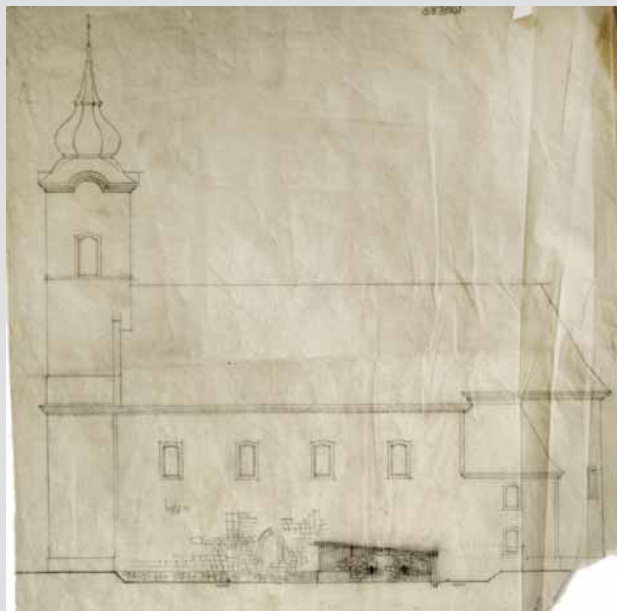

Jelzet: **103583**
 Eredeti jelzet: n.a.
 Tervrajz, hallgatói rajz, fotó: T
 Objektum: Feldebrői templom állagmegóvási terve, hosszhomlokzat, védőtető
 Megnevezés: n.a.
 Helység: [Feldebrő]
 Cím: n.a.
 Hrsz: n.a.
 Szerzőségi közlés: n.a.
 Szignó: n.a.
 Keltezés: s.a.
 Hordozó: pausz
 Technika: ceruza
 Lépték: [1:100]
 Méret: 41x39,8 cm
 Állapot: rossz
 Hagyaték: n.a.
 Megjegyzés: 103573-103583-ig összetartozó anyag

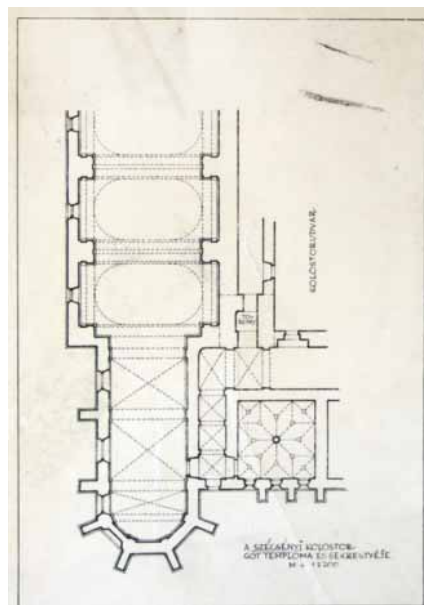

Jelzet: **103584**
 Eredeti jelzet: n.a.
 Tervrajz, hallgatói rajz, fotó: T
 Objektum: Szécsényi kolostor alaprajza
 Megnevezés: A szécsényi kolostor gót temploma és sekrestyéje
 Helység: Szécsény
 Cím: n.a.
 Hrsz: n.a.
 Szerzőségi közlés: n.a.
 Szignó: n.a.
 Keltezés: s.a.
 Hordozó: papír
 Technika: nyomtatás
 Lépték: 1:200
 Méret: 32x23,5 cm
 Állapot: jó
 Hagyaték: n.a.
 Megjegyzés:



Jelzet: **103585**

Eredeti jelzet: n.a.

Tervrajz, hallgatói rajz, fotó: T

Objektum: Akli református templom rajzai

Megnevezés: Akli ref. templom

Helység: Akli

Cím: n.a.

Hrsz: n.a.

Szerzőségi közlés: n.a.

Szignó: n.a.

Keltezés: s.a.

Hordozó: papír

Technika: nyomtat

Lépték: 1:100, 1:10

Méret: 22,5x31,2 cm

Állapot: jó

Hagyaték: n.a.

Megjegyzés: 104885-tel összetartozó anyag

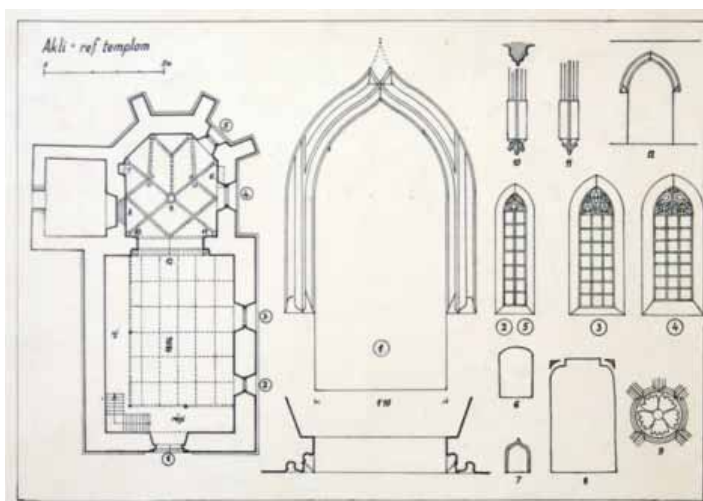

Jelzet: **103586**

Eredeti jelzet: n.a.

Tervrajz, hallgatói rajz, fotó: H

Objektum: Marosvásárhelyi vártemplom alaprajza

Megnevezés: Magyarországi Marosvásárhelyi vártemplom

Helység: Marosvásárhely

Cím: n.a.

Hrsz: n.a.

Szerzőségi közlés: n.a.

Szignó: n.a.

Keltezés: s.a.

Hordozó: papír

Technika: tus

Lépték: 1:200

Méret: 33,9x43,3 cm

Állapot: jó

Hagyaték: Dümmerling Ödön

Megjegyzés: Hiányos szignó jobbra lent: Dümmerling Ödön

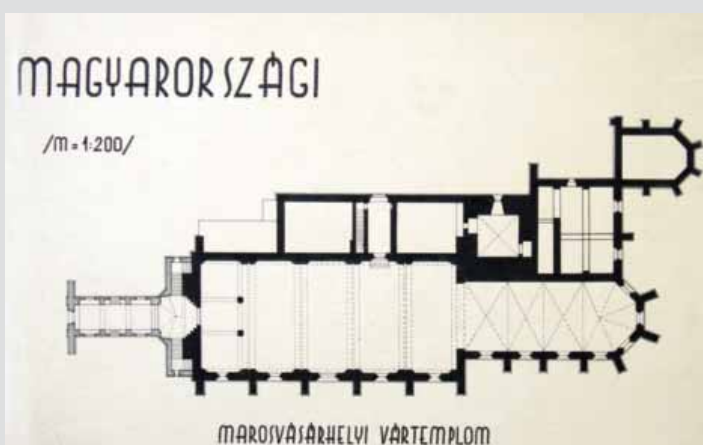

Jelzet: **103587**

Eredeti jelzet: n.a.

Tervrajz, hallgatói rajz, fotó: H

Objektum: Kakaslovnici templom alaprajza

Megnevezés: Kéthajós templomok, Kakaslovnici

Helység: Kakaslovnici

Cím: n.a.

Hrsz: n.a.

Szerzőségi közlés: n.a.

Szignó: n.a.

Keltezés: [1948.01.27-03.02.]

Hordozó: papír

Technika: tus

Lépték: [1:200]

Méret: 28x39,6 cm

Állapot: jó

Hagyaték: [Dümmerling Ödön]

Megjegyzés: Felirat jobbra fent: 5. rajz.

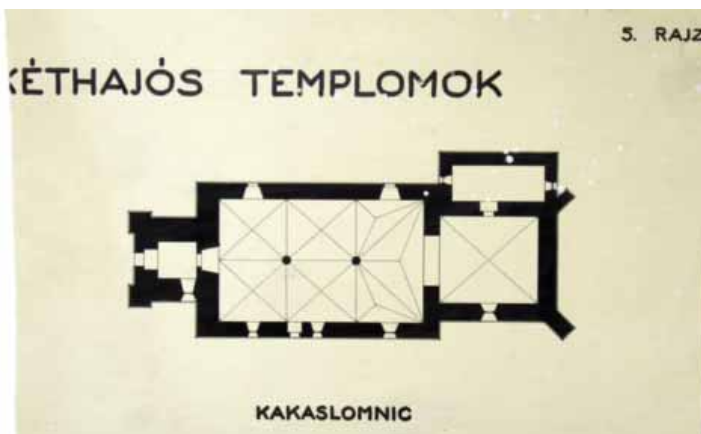

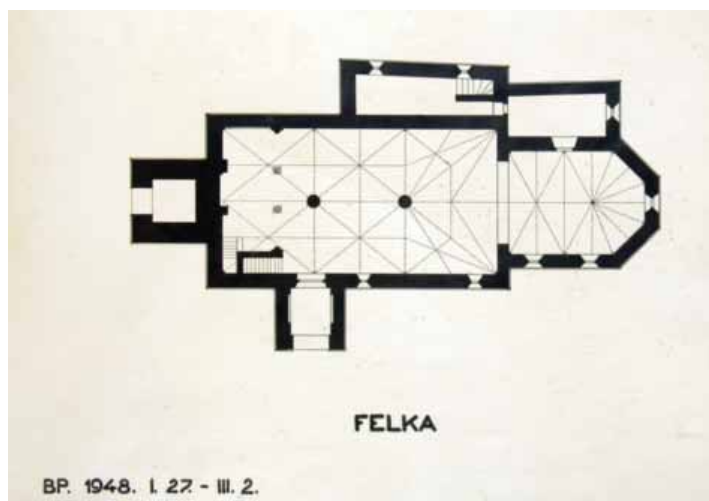

Jelzet: **103588**
 Eredeti jelzet: n.a.
 Tervrajz, hallgatói rajz, fotó: H
 Objektum: Felkai templom alaprajza
 Megnevezés: Felka
 Helység: Felka
 Cím: n.a.
 Hrsz: n.a.
 Szerzőségi közlés: n.a.
 Szignó: n.a.
 Keltezés: 1948.01.27-03.02.
 Hordozó: papír
 Technika: tus
 Lépték: [1:200]
 Méret: 29x39,5 cm
 Állapot: jó
 Hagyaték: Dümmerling Ödön
 Megjegyzés: Hiányos szignó jobbra fent: Dümmerling Ödön

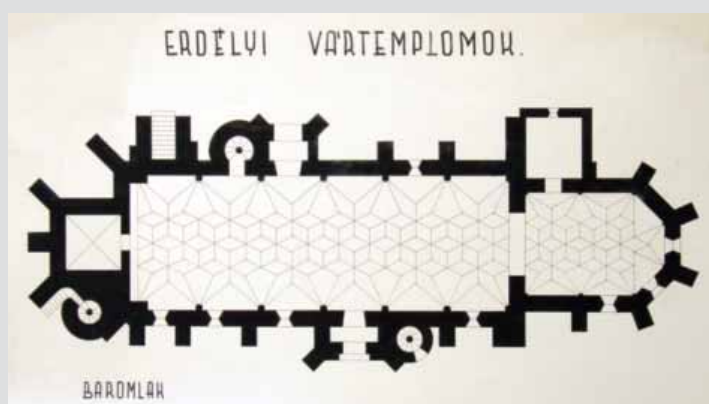

Jelzet: **103589**
 Eredeti jelzet: n.a.
 Tervrajz, hallgatói rajz, fotó: H
 Objektum: Baromlaci templom alaprajza
 Megnevezés: Erdélyi vártemplomok.
 Baromlak
 Helység: Nagybaromlak
 Cím: n.a.
 Hrsz: n.a.
 Szerzőségi közlés: n.a.
 Szignó: n.a.
 Keltezés: s.a.
 Hordozó: papír
 Technika: tus
 Lépték: [1:200]
 Méret: 27x45,4 cm
 Állapot: sérült
 Hagyaték: [Dümmerling Ödön]
 Megjegyzés:

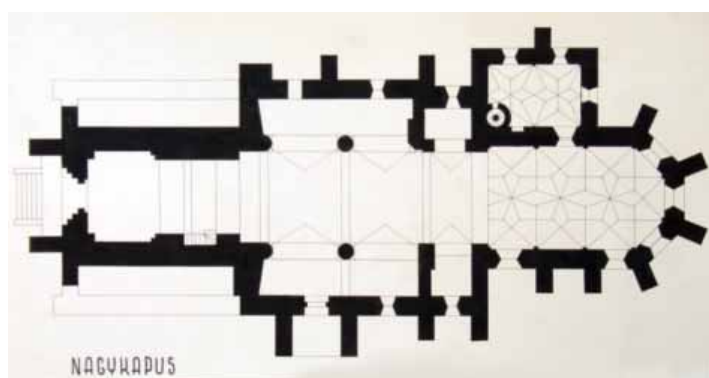

Jelzet: **103590**
 Eredeti jelzet: n.a.
 Tervrajz, hallgatói rajz, fotó: H
 Objektum: Nagykapusí templom alaprajza
 Megnevezés: Nagykapus
 Helység: Nagykapus
 Cím: n.a.
 Hrsz: n.a.
 Szerzőségi közlés: n.a.
 Szignó: n.a.
 Keltezés: s.a.
 Hordozó: papír
 Technika: tus
 Lépték: [1:200]
 Méret: 23,3x43,7 cm
 Állapot: jó
 Hagyaték: [Dümmerling Ödön]
 Megjegyzés:



**Jelzet: 103591**

Eredeti jelzet: n.a.

Tervrajz, hallgatói rajz, fotó: H

Objektum: Ráckevei görög-keleti templom periodizált felmérési alaprajza

Megnevezés: Ráckeve. gör. keleti templ.

Helység: Ráckeve

Cím: n.a.

Hrsz: n.a.

Szerzőségi közlés: n.a.

Szignó: n.a.

Keltezés: s.a.

Hordozó: pausz

Technika: tus

Lépték: 1:100

Méret: 26x50,8 cm

Állapot: jó

Hagyaték: n.a.

Megjegyzés: 103591-103594-ig összetartozó anyag

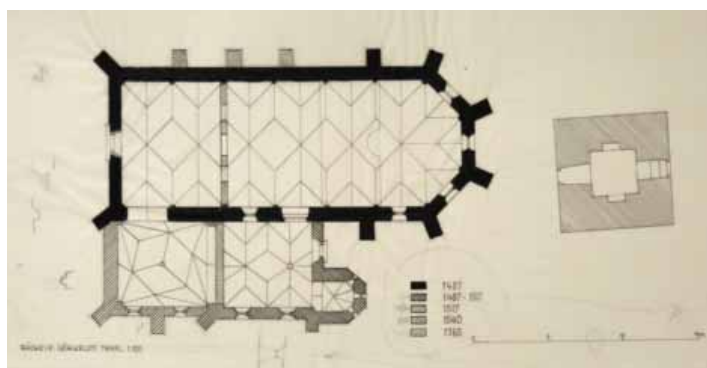
**Jelzet: 103592**

Eredeti jelzet: n.a.

Tervrajz, hallgatói rajz, fotó: H

Objektum: Ráckevei görög-keleti templom periodizált felmérési metszetei

Megnevezés: Ráckeve. gör. kel. templ.

Helység: Ráckeve

Cím: n.a.

Hrsz: n.a.

Szerzőségi közlés: n.a.

Szignó: n.a.

Keltezés: s.a.

Hordozó: pausz

Technika: tus

Lépték: 1:100

Méret: 28,7x53,8 cm

Állapot: sérült

Hagyaték: n.a.

Megjegyzés: 103591-103594-ig összetartozó anyag

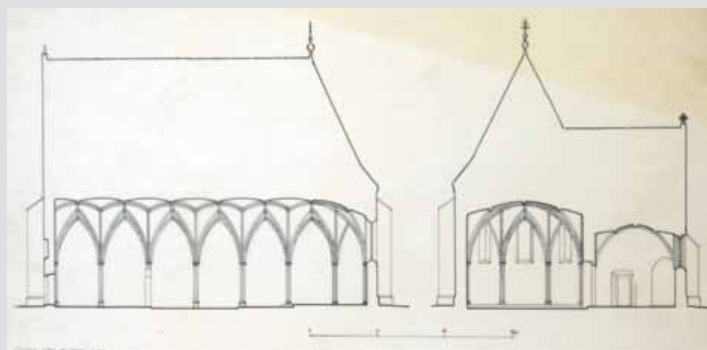
**Jelzet: 103593**

Eredeti jelzet: n.a.

Tervrajz, hallgatói rajz, fotó: H

Objektum: Ráckevei görög-keleti templom periodizált felmérési homlokzatai

Megnevezés: Ráckeve. gör.- kel. templ.

Helység: Ráckeve

Cím: n.a.

Hrsz: n.a.

Szerzőségi közlés: n.a.

Szignó: n.a.

Keltezés: s.a.

Hordozó: pausz

Technika: tus

Lépték: 1:100

Méret: 27,9x51,9 cm

Állapot: sérült

Hagyaték: n.a.

Megjegyzés: 103591-103594-ig összetartozó anyag

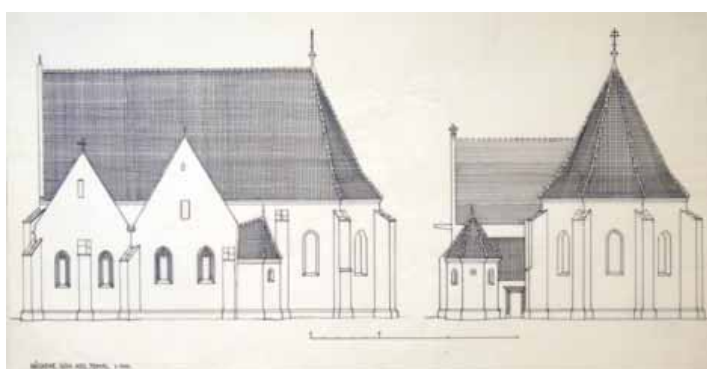

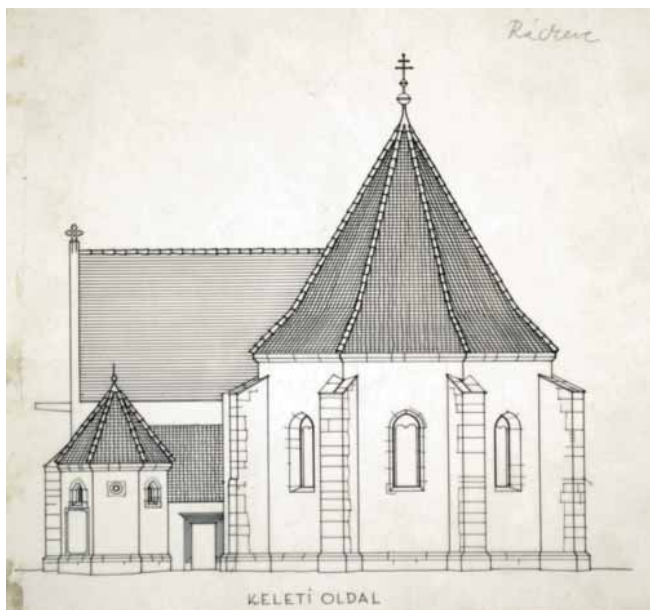

Jelzet: **103594**
 Eredeti jelzet: n.a.
 Tervrajz, hallgatói rajz, fotó: H
 Objektum: Ráckevei görög-keleti templom
 periodizált felmérési homlokzata
 Megnevezés: Ráckeve
 Keleti oldal
 Helység: Ráckeve
 Cím: [Kiss Tibor utca 31.]
 Hrsz: n.a.
 Szerzőségi közlés: n.a.
 Szignó: n.a.
 Keltezés: s.a.
 Hordozó: pausz
 Technika: tus
 Lépték: 1:100
 Méret: 26,6x24,7 cm
 Állapot: sérült
 Hagyaték: n.a.
 Megjegyzés: 103591-103594-ig összetartozó anyag

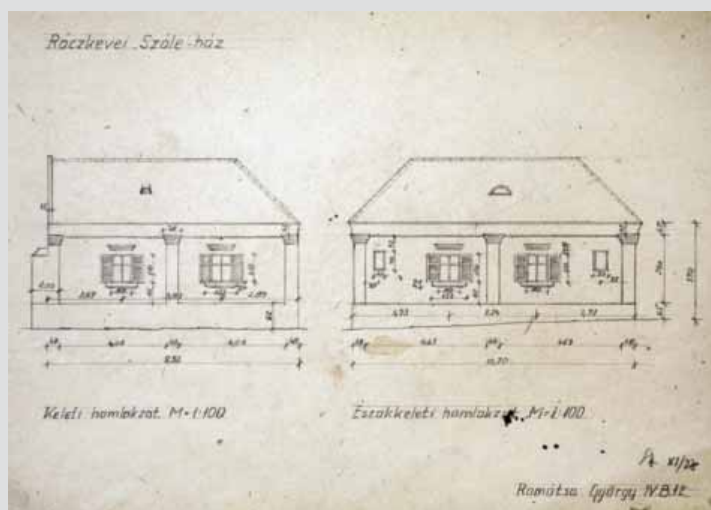

Jelzet: **103595**
 Eredeti jelzet: n.a.
 Tervrajz, hallgatói rajz, fotó: H
 Objektum: Ráckevei Szále-ház homlokzatai, felmérési manuálé
 Megnevezés: Ráckevei Szále-ház.
 Helység: Ráckeve
 Cím: [Kiss Tibor utca 31.]
 Hrsz: n.a.
 Szerzőségi közlés: Ramótsa György
 Szignó: n.a.
 Keltezés: [1955.11.28.]
 Hordozó: papír
 Technika: ceruza
 Lépték: 1:100
 Méret: 21x29,7 cm
 Állapot: jó
 Hagyaték: Sódor Alajos
 Megjegyzés: Felirat jobbra lent: Ramótsa György IV. B. 12.
 Szignó jobbra lent: Sódor Alajos, 103595-103616-ig
 összetartozó anyag

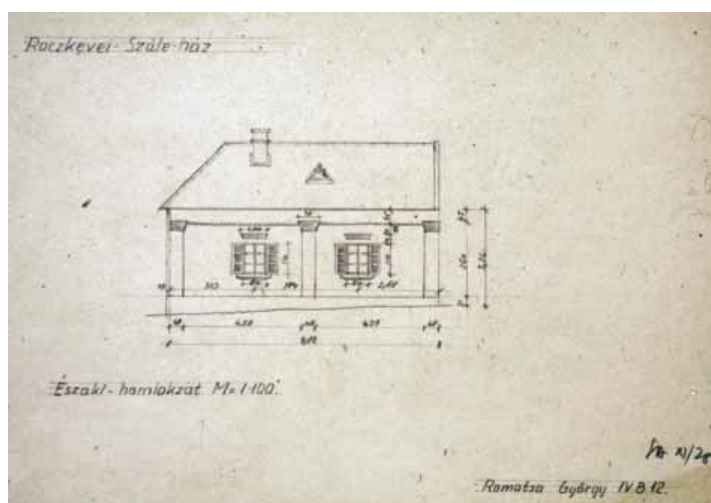

Jelzet: **103596**
 Eredeti jelzet: n.a.
 Tervrajz, hallgatói rajz, fotó: H
 Objektum: Ráckevei Szále-ház homlokzata, felmérési manuálé
 Megnevezés: Ráckevei-Szále-ház
 Helység: Ráckeve
 Cím: [Kiss Tibor utca 31.]
 Hrsz: n.a.
 Szerzőségi közlés: Ramótsa György
 Szignó: n.a.
 Keltezés: [1955.11.28.]
 Hordozó: papír
 Technika: ceruza
 Lépték: 1:100
 Méret: 21x29,7 cm
 Állapot: jó
 Hagyaték: Sódor Alajos
 Megjegyzés: Felirat jobbra lent: Ramótsa György IV. B. 12.
 Szignó jobbra lent: Sódor Alajos, 103595-103616-ig
 összetartozó anyag

Jelzet: **103597**

Eredeti jelzet: n.a.

Tervrajz, hallgatói rajz, fotó: H

Objektum: Ráckevei Szále-ház részlete, felmérési manuálé

Megnevezés: Pilaszter fejezet részlete

Helység: [Ráckeve]

Cím: [Kiss Tibor utca 31.]

Hrsz: n.a.

Szerzőségi közlés: Ramotsa György

Szignó: n.a.

Keltezés: [1955.11.28.]

Hordozó: papír

Technika: ceruza

Lépték: 1:5

Méret: 21x29,7 cm

Állapot: jó

Hagyaték: Sódor Alajos

Megjegyzés: Felirat jobbra lent: Ramotsa György IV. B. 12.

Szignó jobbra lent: Sódor Alajos

103595-103616-ig összetartozó anyag

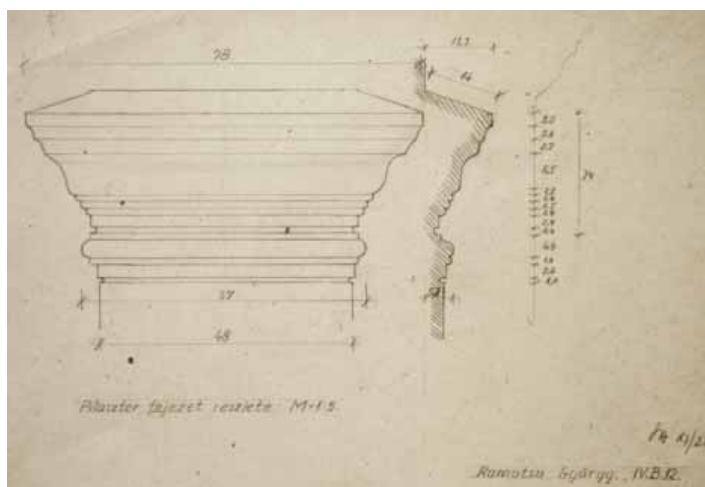

Jelzet: **103598**

Eredeti jelzet: n.a.

Tervrajz, hallgatói rajz, fotó: H

Objektum: Ráckevei Szále-ház részlete, felmérési manuálé

Megnevezés: Szemöldök párkány nézete; A-A metszet

Helység: [Ráckeve]

Cím: [Kiss Tibor utca 31.]

Hrsz: n.a.

Szerzőségi közlés: Ramotsa György

Szignó: n.a.

Keltezés: [1955.11.28.]

Hordozó: papír

Technika: ceruza

Lépték: 1:5

Méret: 21x29,7 cm

Állapot: jó

Hagyaték: Sódor Alajos

Megjegyzés: Felirat jobbra lent: Ramotsa György IV. B. 12.

Szignó jobbra lent: Sódor Alajos

103595-103616-ig összetartozó anyag

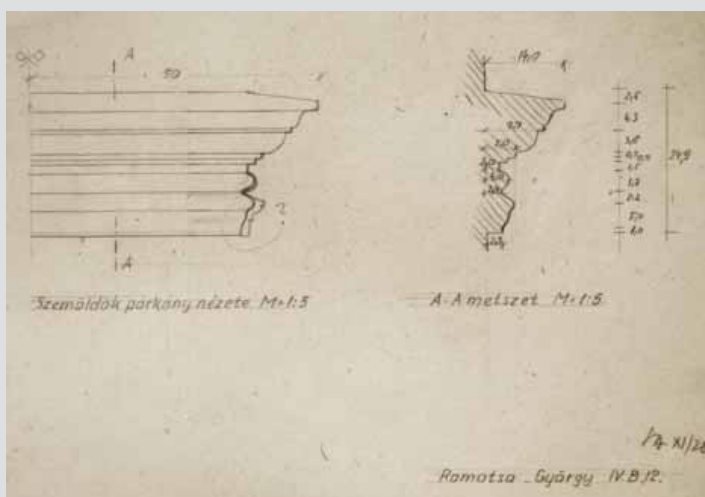

Jelzet: **103599**

Eredeti jelzet: n.a.

Tervrajz, hallgatói rajz, fotó: H

Objektum: Ráckevei Szále-ház homlokzata, felmérési rajz

Megnevezés: Utcai homlokzat. Ráckevei Szále-ház.

Helység: Ráckeve

Cím: [Kiss Tibor utca 31.]

Hrsz: n.a.

Szerzőségi közlés: Ramotsa György

Szignó: n.a.

Keltezés: 1955.12.21.

Hordozó: pausz

Technika: tus

Lépték: 1:100

Méret: 41,8x59,8 cm

Állapot: jó

Hagyaték: [Sódor Alajos]

Megjegyzés: Felirat jobbra lent: Ramotsa György IV. B. 12.

103595-103616-ig összetartozó anyag



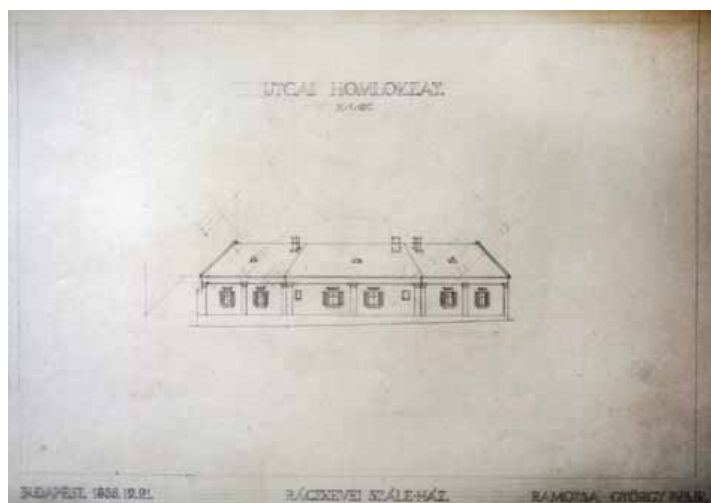

Jelzet: **103600**
 Eredeti jelzet: n.a.
 Tervrajz, hallgatói rajz, fotó: H
 Objektum: Ráckevei Szále-ház homlokzata, felmérési rajz
 Megnevezés: Utcai homlokzat. Ráckevei Szále-ház.
 Helység: Ráckeve
 Cím: [Kiss Tibor utca 31.]
 Hrsz: n.a.
 Szerzőségi közlés: Ramotsa György
 Szignó: n.a.
 Keltezés: 1955.12.21.
 Hordozó: papír
 Technika: ceruza
 Lépték: 1:100
 Méret: 41,8x59,8 cm
 Állapot: jó
 Hagyaték: [Sódor Alajos]
 Megjegyzés: Felirat jobbra lent: Ramotsa György IV. B. 12.
 103595-103616-ig összetartozó anyag

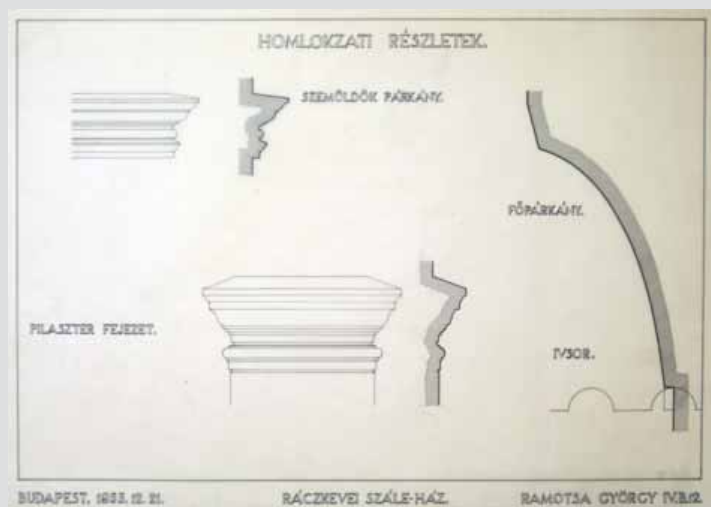

Jelzet: **103601**
 Eredeti jelzet: n.a.
 Tervrajz, hallgatói rajz, fotó: H
 Objektum: Ráckevei Szále-ház részletei, felmérési rajz
 Megnevezés: Homlokzati részletek. Ráckevei Szále-ház.
 Helység: Ráckeve
 Cím: [Kiss Tibor utca 31.]
 Hrsz: n.a.
 Szerzőségi közlés: Ramotsa György
 Szignó: n.a.
 Keltezés: 1955.12.21.
 Hordozó: pausz
 Technika: tus
 Lépték: [1:5]
 Méret: 41,8x59,8 cm
 Állapot: jó
 Hagyaték: [Sódor Alajos]
 Megjegyzés: Felirat jobbra lent: Ramotsa György IV. B. 12.
 103595-103616-ig összetartozó anyag

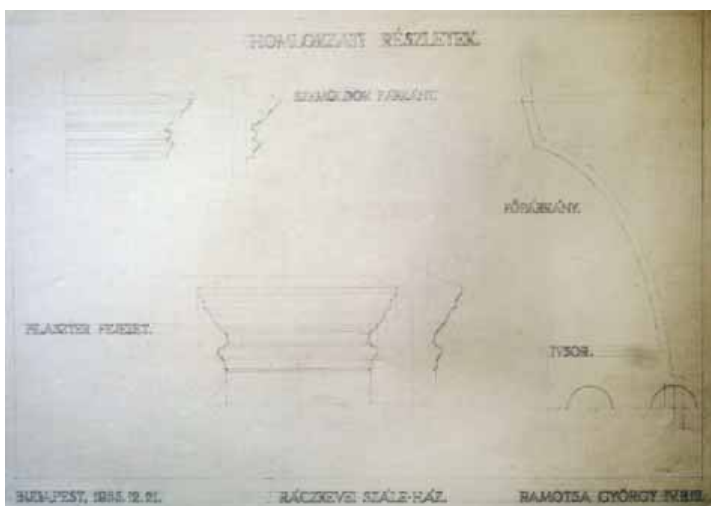

Jelzet: **103602**
 Eredeti jelzet: n.a.
 Tervrajz, hallgatói rajz, fotó: H
 Objektum: Ráckevei Szále-ház részletei, felmérési rajz
 Megnevezés: Homlokzati részletek. Ráckevei Szále-ház.
 Helység: Ráckeve
 Cím: [Kiss Tibor utca 31.]
 Hrsz: n.a.
 Szerzőségi közlés: Ramotsa György
 Szignó: n.a.
 Keltezés: 1955.12.21.
 Hordozó: papír
 Technika: ceruza
 Lépték: [1:5]
 Méret: 41,8x59,8 cm
 Állapot: jó
 Hagyaték: [Sódor Alajos]
 Megjegyzés: Felirat jobbra lent: Ramotsa György IV. B. 12.
 103595-103616-ig összetartozó anyag



Jelzet: 103603

Eredeti jelzet: n.a.

Tervrajz, hallgatói rajz, fotó: H

Objektum: Ráckevei Szále-ház homlokzata, felmérési manuálé

Megnevezés: Ráckeve. Kiss Tibor u; Szále-ház.

Helység: Ráckeve

Cím: Kiss Tibor utca

Hrsz: n.a.

Szerzőségi közlés: Ramotsa György, Mihájlovits Iván, Kulai László

Szigónó: n.a.

Keltezés: [1955.11.23.]

Hordozó: papír

Technika: ceruza

Lépték: [1:100]

Méret: 21x29,7 cm

Állapot: jó

Hagyaték: Sódor Alajos

Megjegyzés: Szigónó jobbra lent: Sódor Alajos

103595-103616-ig összetartozó anyag

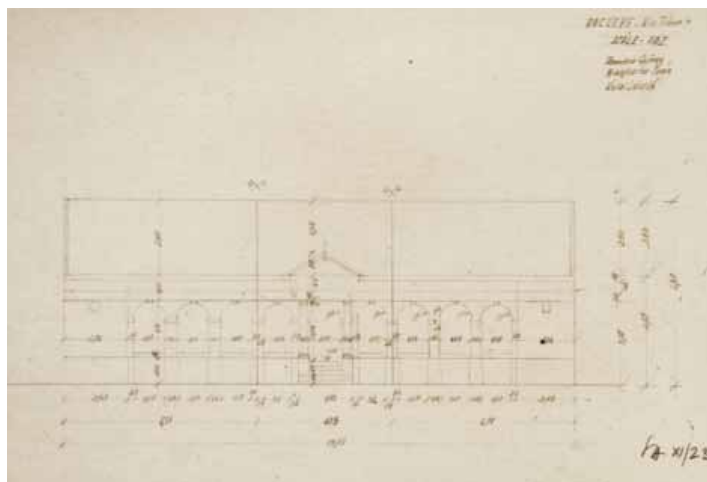
**Jelzet: 103604**

Eredeti jelzet: n.a.

Tervrajz, hallgatói rajz, fotó: H

Objektum: Ráckevei Szále-ház részletei, felmérési manuálé

Megnevezés: Ráckeve. Kiss Tibor u. Szále ház

Helység: Ráckeve

Cím: Kiss Tibor utca

Hrsz: n.a.

Szerzőségi közlés: Ramotsa György, Mihájlovits Iván, Kulai László

Szigónó: n.a.

Keltezés: [1955.11.24.]

Hordozó: papír

Technika: ceruza

Lépték: 1:10, 1:2, 1:1

Méret: 21x29,7 cm

Állapot: jó

Hagyaték: Sódor Alajos

Megjegyzés: Szigónó jobbra fent: Sódor Alajos

103595-103616-ig összetartozó anyag

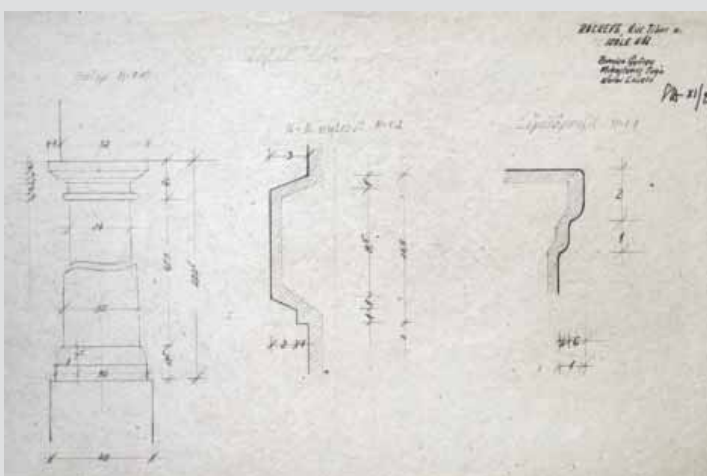
**Jelzet: 103605**

Eredeti jelzet: n.a.

Tervrajz, hallgatói rajz, fotó: H

Objektum: Ráckevei Szále-ház metszetei, felmérési manuálé

Megnevezés: Ráckeve; Szále-ház.

Helység: Ráckeve

Cím: [Kiss Tibor utca 31.]

Hrsz: n.a.

Szerzőségi közlés: Ramotsa György, Mihájlovits Iván, Kulai László

Szigónó: n.a.

Keltezés: [1955.11.]

Hordozó: papír

Technika: ceruza

Lépték: [1:100]

Méret: 21x29,7 cm

Állapot: jó

Hagyaték: [Sódor Alajos]

Megjegyzés: 103595-103616-ig összetartozó anyag

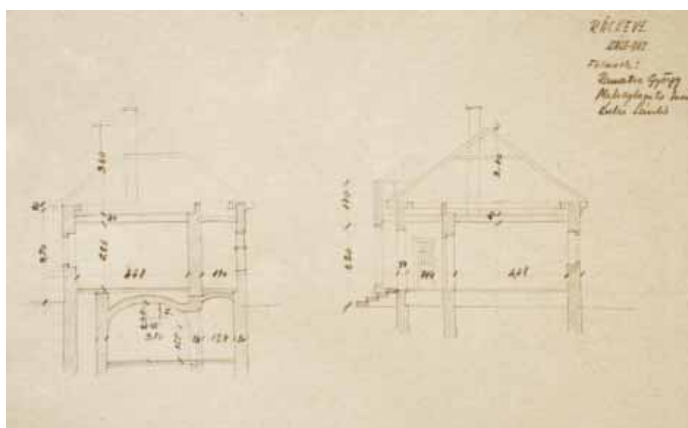

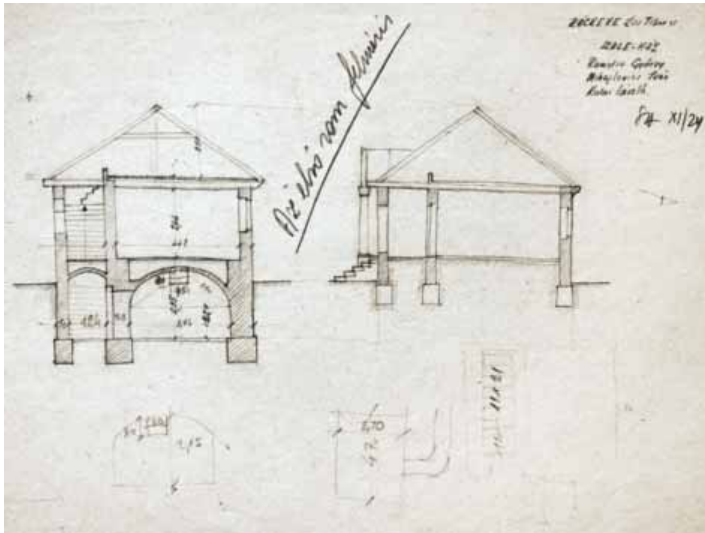

Jelzet: **103606**
 Eredeti jelzet: n.a.
 Tervrajz, hallgatói rajz, fotó: H
 Objektum: Ráckevei Szále-ház metszetei, felmérési manuálé
 Megnevezés: Ráckeve Kiss Tibor u.; Szále-ház.
 Helység: Ráckeve
 Cím: Kiss Tibor utca
 Hrsz: n.a.
 Szerzőségi közlés: Ramotsa György, Mihájlovits Iván, Kulai László
 Szignó: n.a.
 Keltezés: [1955.11.24.]
 Hordozó: papír
 Technika: ceruza
 Lépték: [1:100]
 Méret: 21x29,7 cm
 Állapot: jó
 Hagyaték: Sódor Alajos
 Megjegyzés: Szignó jobbra fent: Sódor Alajos
 103595-103616-ig összetartozó anyag

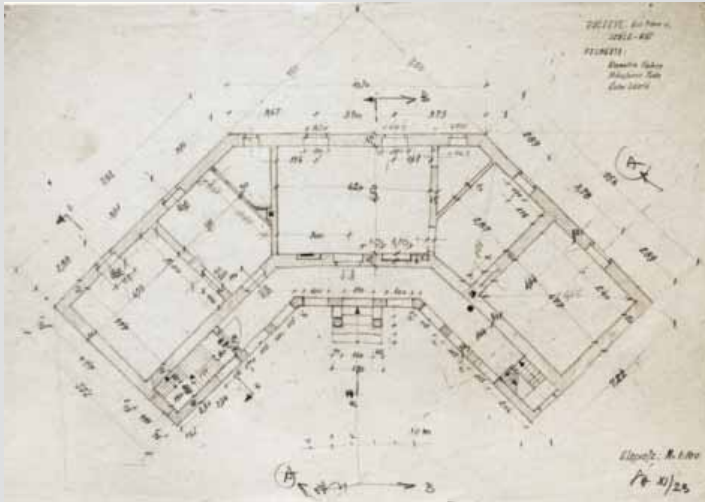

Jelzet: **103607**
 Eredeti jelzet: n.a.
 Tervrajz, hallgatói rajz, fotó: H
 Objektum: Ráckevei Szále-ház földszinti alaprajza, felmérési manuálé
 Megnevezés: Ráckeve. Kiss Tibor u.; Szále-ház
 Alaprajz
 Helység: Ráckeve
 Cím: Kiss Tibor utca
 Hrsz: n.a.
 Szerzőségi közlés: Ramotsa György, Mihájlovits Iván, Kulai László
 Szignó: n.a.
 Keltezés: [1955.11.23.]
 Hordozó: papír
 Technika: ceruza
 Lépték: 1:100
 Méret: 21x29,7 cm
 Állapot: jó
 Hagyaték: Sódor Alajos
 Megjegyzés: Szignó jobbra lent: Sódor Alajos
 103595-103616-ig összetartozó anyag

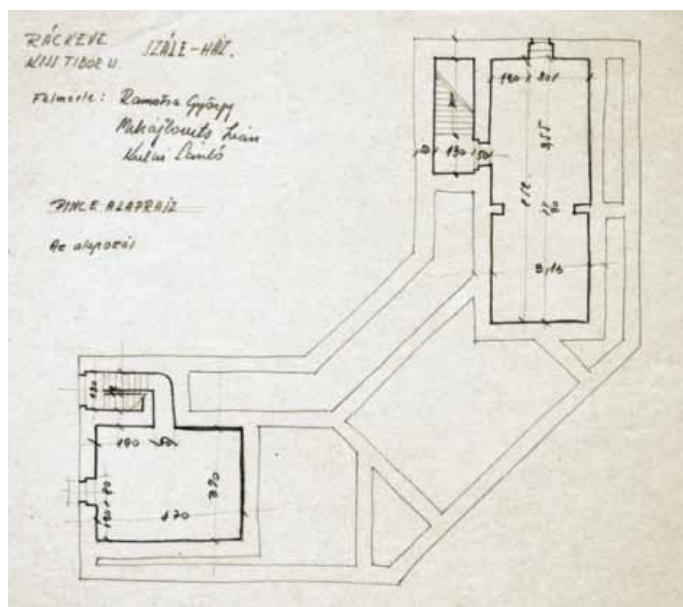

Jelzet: **103608**
 Eredeti jelzet: n.a.
 Tervrajz, hallgatói rajz, fotó: H
 Objektum: Ráckevei Szále-ház pinceszinti alaprajza, felmérési manuálé
 Megnevezés: Ráckeve; Szále-ház. Kiss Tibor u. Pince alaprajz
 Helység: Ráckeve
 Cím: Kiss Tibor utca
 Hrsz: n.a.
 Szerzőségi közlés: Ramotsa György, Mihájlovits Iván, Kulai László
 Szignó: n.a.
 Keltezés: [1955.11.]
 Hordozó: papír
 Technika: ceruza
 Lépték: [1:100]
 Méret: 21x29,7 cm
 Állapot: jó
 Hagyaték: [Sódor Alajos]
 Megjegyzés: 103595-103616-ig összetartozó anyag

Jelzet: 103609

Eredeti jelzet: n.a.

Tervrajz, hallgatói rajz, fotó: H

Objektum: Ráckevei Szále-ház földszinti és pincészínti alaprajza, felmérési rajz

Megnevezés: Ráckeve; Kiss Tibor u 31.

Helység: Ráckeve

Cím: Kiss Tibor utca 31.

Hrsz: n.a.

Szerzőségi közlés: Kulai László

Szignó: n.a.

Keltezés: [1955.11.29]

Hordozó: pausz

Technika: tus

Lépték: [1:100]

Méret: 41,3x59,8 cm

Állapot: sérült

Hagyaték: [Sódor Alajos]

Megjegyzés: Felirat jobbra lent: Kulai László IV. 12.

103595-103616-ig összetartozó anyag

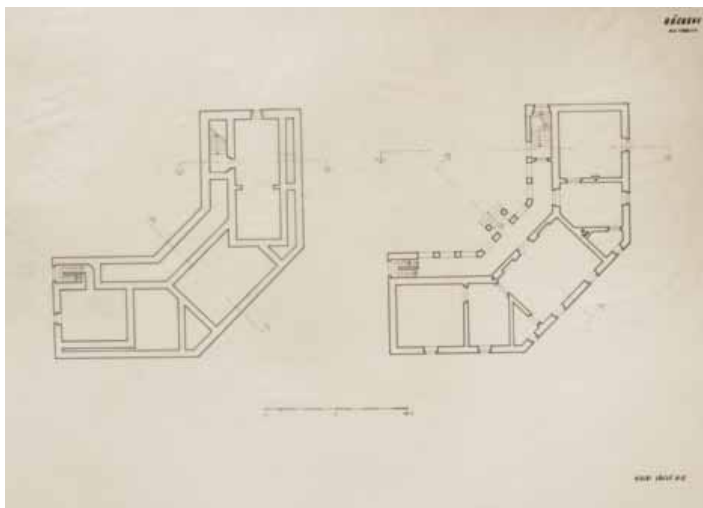
**Jelzet: 103610**

Eredeti jelzet: n.a.

Tervrajz, hallgatói rajz, fotó: H

Objektum: Ráckevei Szále-ház földszinti és pincészínti alaprajza, felmérési rajz

Megnevezés: Ráckeve; Kiss Tibor u 31.

Helység: Ráckeve

Cím: Kiss Tibor utca 31.

Hrsz: n.a.

Szerzőségi közlés: Kulai László

Szignó: n.a.

Keltezés: [1955.11.29.]

Hordozó: papír

Technika: ceruza

Lépték: [1:100]

Méret: 41,3x59,8 cm

Állapot: jó

Hagyaték: Sódor Alajos

Megjegyzés: 103595-103616-ig összetartozó anyag

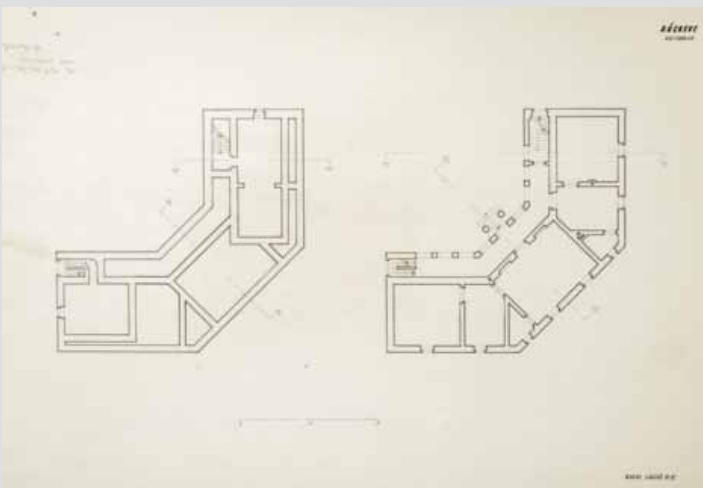
**Jelzet: 103611**

Eredeti jelzet: n.a.

Tervrajz, hallgatói rajz, fotó: H

Objektum: Ráckevei Szále-ház metszetei, felmérési rajz

Megnevezés: Ráckeve; Kiss Tibor u 31.

Helység: Ráckeve

Cím: Kiss Tibor utca 31.

Hrsz: n.a.

Szerzőségi közlés: Kulai László

Szignó: n.a.

Keltezés: [1955.11.30.]

Hordozó: pausz

Technika: tus

Lépték: [1:100]

Méret: 41,3x59,8 cm

Állapot: jó

Hagyaték: [Sódor Alajos]

Megjegyzés: Felirat jobbra lent: Kulai László IV. 12.

103595-103616-ig összetartozó anyag

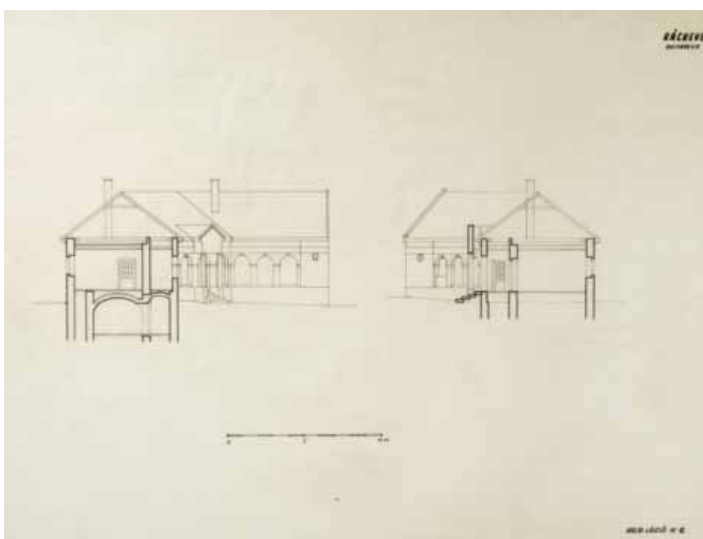

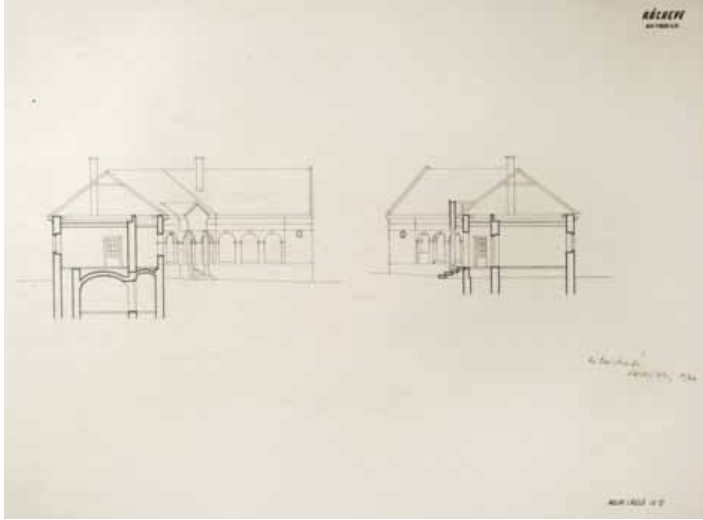

Jelzet: **103612**
 Eredeti jelzet: n.a.
 Tervrajz, hallgatói rajz, fotó: H
 Objektum: Ráckevei Szále-ház metszetei, felmérési rajz
 Megnevezés: Ráckeve; Kiss Tibor u 31.
 Helység: Ráckeve
 Cím: Kiss Tibor utca 31.
 Hrsz: n.a.
 Szerzőségi közlés: Kulai László
 Szignó: n.a.
 Keltezés: [1955.11.30.]
 Hordozó: papír
 Technika: ceruza
 Lépték: [1:100]
 Méret: 41,3x59,8 cm
 Állapot: jó
 Hagyaték: Sódor Alajos
 Megjegyzés: Felirat jobbra lent: Kulai László IV. 12.;
 Szignó jobbra középen: Sódor Alajos
 103595-103616-ig összetartozó anyag



Jelzet: **103613**
 Eredeti jelzet: n.a.
 Tervrajz, hallgatói rajz, fotó: H
 Objektum: Ráckevei Szále-ház homlokzata, felmérési rajz
 Megnevezés: Ráckeve, Kiss Tibor utca: Szále-ház Udvari homlokzat
 Helység: Ráckeve
 Cím: Kiss Tibor utca 31.
 Hrsz: n.a.
 Szerzőségi közlés: Mihájlovits Iván
 Szignó: n.a.
 Keltezés: [1955.12.12.]
 Hordozó: pausz
 Technika: tus
 Lépték: 1:100
 Méret: 43,1x60,4 cm
 Állapot: jó
 Hagyaték: [Sódor Alajos]
 Megjegyzés: Felirat jobbra lent: Mihájlovits Iván IV. 12.
 103595-103616-ig összetartozó anyag



Jelzet: **103614**
 Eredeti jelzet: n.a.
 Tervrajz, hallgatói rajz, fotó: H
 Objektum: Ráckevei Szále-ház homlokzata, felmérési rajz
 Megnevezés: Udvari homlokzat. Ráckeve, Kiss Tibor utca, Szále-ház
 Helység: Ráckeve
 Cím: Kiss Tibor utca 31.
 Hrsz: n.a.
 Szerzőségi közlés: Mihájlovits Iván
 Szignó: n.a.
 Keltezés: [1955.12.12.]
 Hordozó: papír
 Technika: ceruza
 Lépték: [1:100]
 Méret: 43,1x61 cm
 Állapot: jó
 Hagyaték: Sódor Alajos
 Megjegyzés: Felirat jobbra lent: Mihájlovits Iván IV. B. 12.
 Szignó jobbra középen: Sódor Alajos
 103595-103616-ig összetartozó anyag

**Jelzet: 103615**

Eredeti jelzet: n.a.

Tervrajz, hallgatói rajz, fotó: H

Objektum: Ráckevei Szále-ház részletei, felmérési rajz

Megnevezés: Udvari homlokzat részletek. Ráckeve,

Kiss Tibor utca: Szále-ház

Helység: Ráckeve

Cím: Kiss Tibor utca 31.

Hrsz: n.a.

Szerzőségi közlés: Mihájlovits Iván

Szignó: n.a.

Keltezés: [1955.12.12.]

Hordozó: pausz

Technika: tus

Lépték: 1:5, 1:1

Méret: 43,7x60,7 cm

Állapot: jó

Hagyaték: [Sódor Alajos]

Megjegyzés: Felirat jobbra lent: Mihájlovits Iván IV. 12.

103595-103616-ig összetartozó anyag

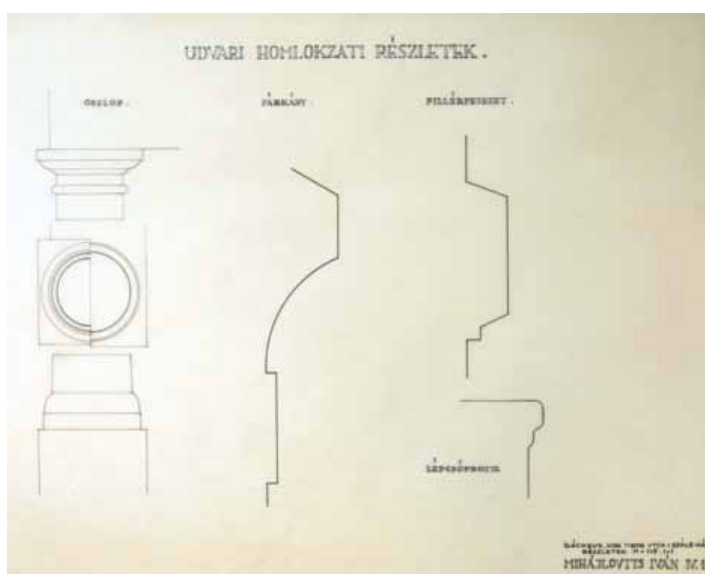
**Jelzet: 103616**

Eredeti jelzet: n.a.

Tervrajz, hallgatói rajz, fotó: H

Objektum: Ráckevei Szále-ház részletei, felmérési rajz

Megnevezés: Udvari homlokzaton található részletek.

Ráckeve Kiss Tibor u. Szále-ház

Helység: Ráckeve

Cím: Kiss Tibor utca 31.

Hrsz: n.a.

Szerzőségi közlés: Mihájlovits Iván

Szignó: n.a.

Keltezés: [1955.12.12.]

Hordozó: papír

Technika: ceruza

Lépték: 1:5, 1:1

Méret: 43,3x61 cm

Állapot: jó

Hagyaték: Sódor Alajos

Megjegyzés: 103595-103616-ig összetartozó anyag

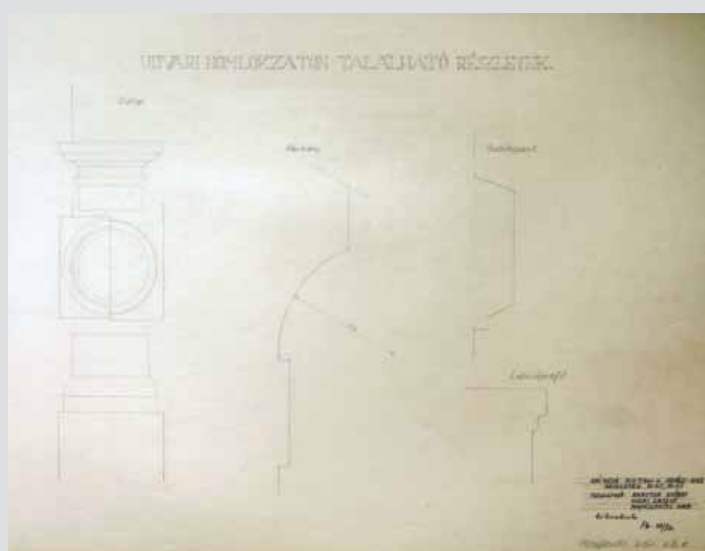
**Jelzet: 103617**

Eredeti jelzet: n.a.

Tervrajz, hallgatói rajz, fotó: H

Objektum: Fóti templom hosszmetsete, felmérési rajz

Megnevezés: Fót. rk. templom metszete.

Helység: Fót

Cím: n.a.

Hrsz: n.a.

Szerzőségi közlés: Horkay Miklós

Szignó: n.a.

Keltezés: [1955]

Hordozó: pausz

Technika: tus

Lépték: n.a.

Méret: 47,7x61 cm

Állapot: sérült

Hagyaték: [Sódor Alajos]

Megjegyzés: Felirat jobbra lent: Horkay Miklós IV/B. 8.

103617-103625-ig összetartozó anyag

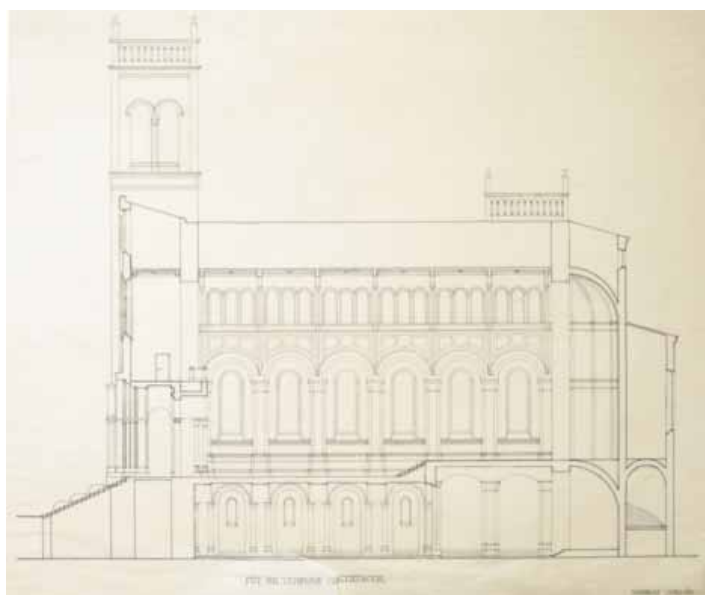

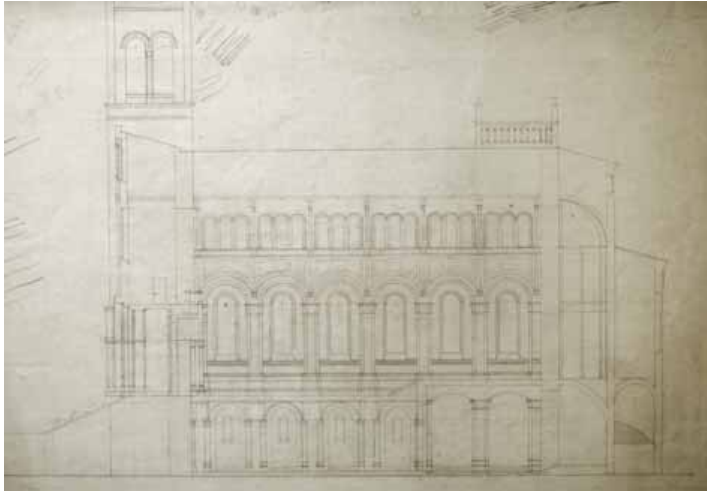

Jelzet: **103618**
 Eredeti jelzet: n.a.
 Tervrajz, hallgatói rajz, fotó: H
 Objektum: Fóti templom hosszmetsete, felmérési rajz
 Megnevezés: n.a.
 Helység: [Fót]
 Cím: n.a.
 Hrsz: n.a.
 Szerzőségi közlés: [Horkay Miklós]
 Szignó: n.a.
 Keltezés: [1955]
 Hordozó: papír
 Technika: ceruza
 Lépték: n.a.
 Méret: 43,1x60,8 cm
 Állapot: sérült
 Hagyaték: [Sódor Alajos]
 Megjegyzés: 103617-103625-ig összetartozó anyag

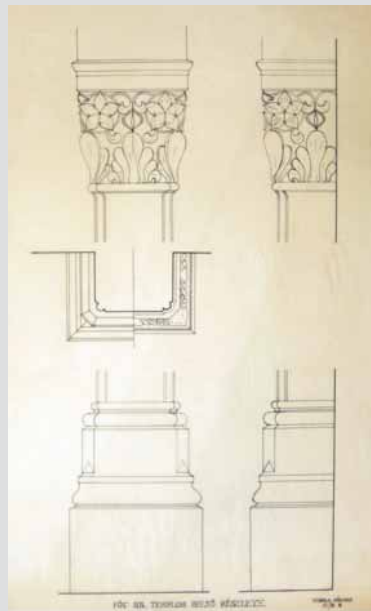

Jelzet: **103619**
 Eredeti jelzet: n.a.
 Tervrajz, hallgatói rajz, fotó: H
 Objektum: Fóti templom részletei, felmérési rajz
 Megnevezés: Fót. rk. templom belső részlete.
 Helység: Fót
 Cím: n.a.
 Hrsz: n.a.
 Szerzőségi közlés: Varga József
 Szignó: n.a.
 Keltezés: [1955]
 Hordozó: pausz
 Technika: tus
 Lépték: n.a.
 Méret: 59,8x40,2 cm
 Állapot: sérült
 Hagyaték: [Sódor Alajos]
 Megjegyzés: Felirat jobbra lent: Varga József IV/B. 8.
 103617-103625-ig összetartozó anyag

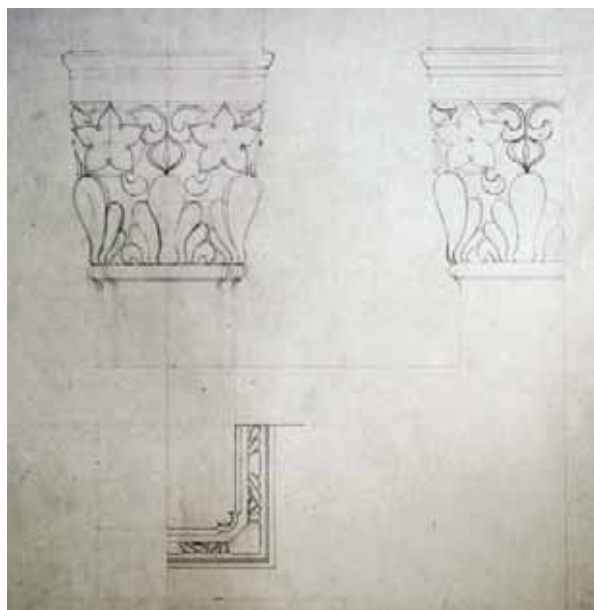

Jelzet: **103620**
 Eredeti jelzet: n.a.
 Tervrajz, hallgatói rajz, fotó: H
 Objektum: Fóti templom részletei, felmérési rajz
 Megnevezés: n.a.
 Helység: [Fót]
 Cím: n.a.
 Hrsz: n.a.
 Szerzőségi közlés: [Varga József]
 Szignó: n.a.
 Keltezés: [1955]
 Hordozó: papír
 Technika: ceruza
 Lépték: n.a.
 Méret: 59,9x41,6 cm
 Állapot: jó
 Hagyaték: [Sódor Alajos]
 Megjegyzés: Hátoldalán hallgatói rajz: Lébényi templom.;
 Budapest. 1954.X.20. Homlokzat. Metszet. Alaprajz. Varga
 József III/B.8., 103617-103625-ig összetartozó anyag

**Jelzet: 103621**

Eredeti jelzet: n.a.

Tervrajz, hallgatói rajz, fotó: H

Objektum: Fóti templom részlete, felmérési rajz

Megnevezés: n.a.

Helység: [Fót]

Cím: n.a.

Hrsz: n.a.

Szerzőségi közlés: [Varga József]

Szignó: n.a.

Keltezés: [1955]

Hordozó: papír

Technika: ceruza

Lépték: n.a.

Méret: 60,3x42,3 cm

Állapot: jó

Hagyaték: [Sódor Alajos], Cs. Tompos Erzsébet

Megjegyzés: 103617-103625-ig összetartozó anyag

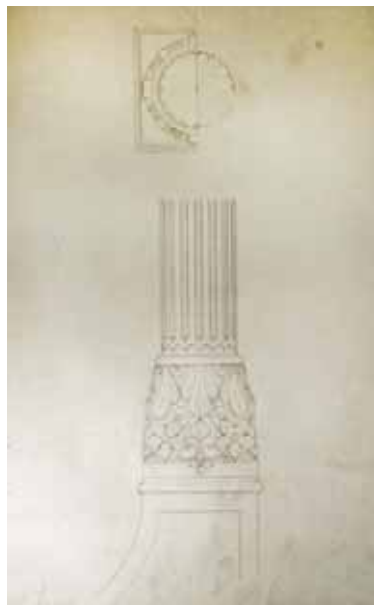
**Jelzet: 103622**

Eredeti jelzet: n.a.

Tervrajz, hallgatói rajz, fotó: H

Objektum: Fóti templom részlete, felmérési rajz

Megnevezés: Fót. rk. templom belső részlete.

Helység: Fót

Cím: n.a.

Hrsz: n.a.

Szerzőségi közlés: Varga József

Szignó: n.a.

Keltezés: [1955]

Hordozó: papír

Technika: ceruza

Lépték: 1:5

Méret: 60,8x43,2 cm

Állapot: jó

Hagyaték: [Sódor Alajos]

Megjegyzés: 103617-103625-ig összetartozó anyag

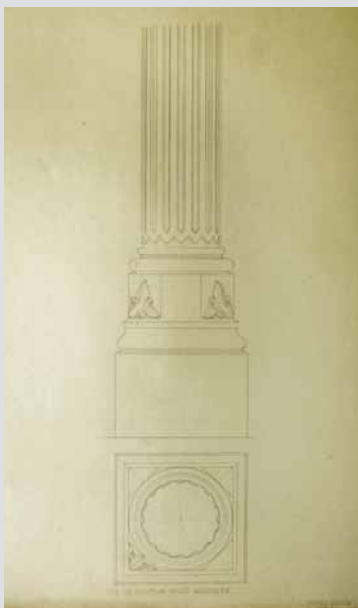
**Jelzet: 103623**

Eredeti jelzet: n.a.

Tervrajz, hallgatói rajz, fotó: H

Objektum: Fóti templom részletei, felmérési rajz

Megnevezés: Fót. templom belső részlete.

Helység: Fót

Cím: n.a.

Hrsz: n.a.

Szerzőségi közlés: Varga József

Szignó: n.a.

Keltezés: [1955]

Hordozó: papír

Technika: ceruza

Lépték: 1:5

Méret: 58,1x40,8 cm

Állapot: jó

Hagyaték: [Sódor Alajos]

Megjegyzés: 103617-103625-ig összetartozó anyag

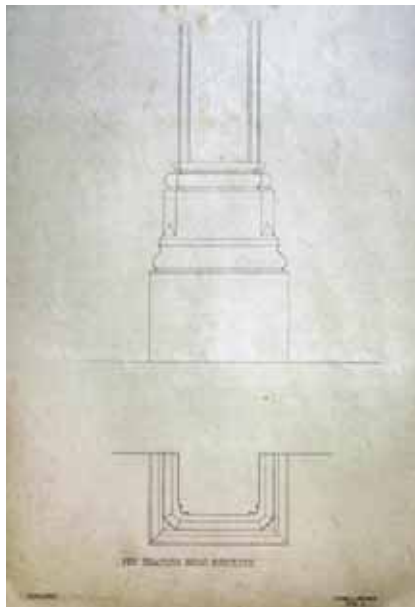

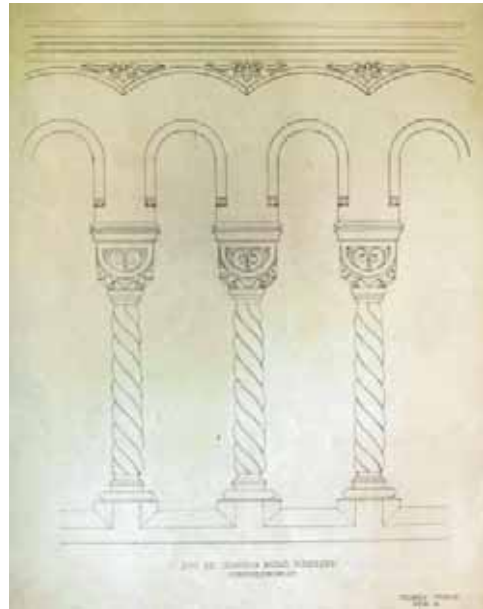

Jelzet: **103624**
 Eredeti jelzet: n.a.
 Tervrajz, hallgatói rajz, fotó: H
 Objektum: Fóti templom részlete, felmérési rajz
 Megnevezés: Fót. rk. templom belső részlete. Szentélykorlát.
 Helység: Fót
 Cím: n.a.
 Hrsz: n.a.
 Szerzőségi közlés: Varga József
 Szignó: n.a.
 Keltezés: [1955]
 Hordozó: papír
 Technika: ceruza
 Lépték: n.a.
 Méret: 61,2x43 cm
 Állapot: jó
 Hagyaték: [Sódor Alajos]
 Megjegyzés: Felirat jobbra lent: Varga József IV/B.8.;
 Hátoldalán: fóti templom részleteinek felmérési rajzai
 103617-103625-ig összetartozó anyag

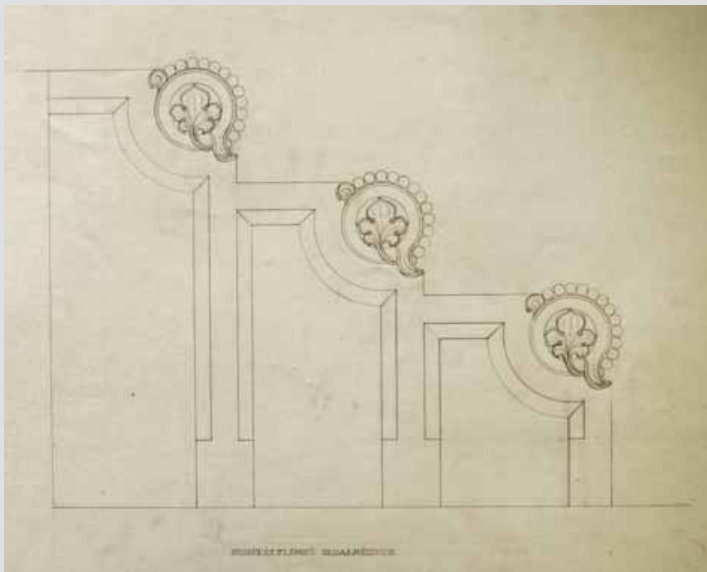

Jelzet: **103625**
 Eredeti jelzet: n.a.
 Tervrajz, hallgatói rajz, fotó: H
 Objektum: Fóti templom részlete, felmérési rajz
 Megnevezés: Szentélylépcső oldalnézete.
 Helység: [Fót]
 Cím: n.a.
 Hrsz: n.a.
 Szerzőségi közlés: n.a.
 Szignó: n.a.
 Keltezés: [1955]
 Hordozó: papír
 Technika: ceruza
 Lépték: n.a.
 Méret: 41,4x59,6 cm
 Állapot: jó
 Hagyaték: [Sódor Alajos]
 Megjegyzés: Hátoldalán hallgatói rajz: Halászbástya részlete;
 Budapest.1954.IX.29. Timár István III.B.
 103617-103625-ig összetartozó anyag

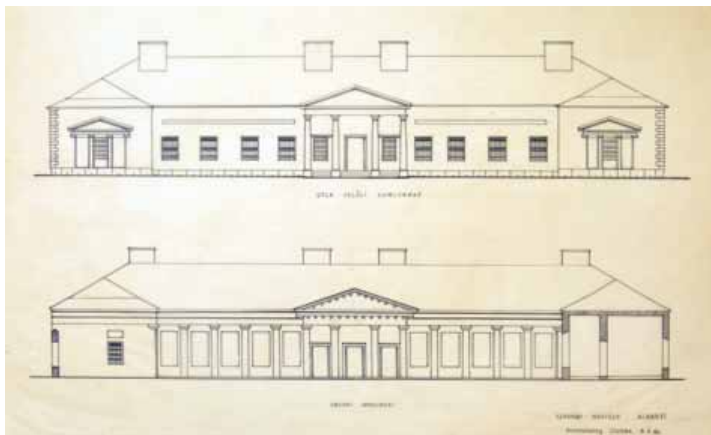

Jelzet: **103626**
 Eredeti jelzet: n.a.
 Tervrajz, hallgatói rajz, fotó: H
 Objektum: Alberti Szapáry-kastély homlokzatai, felmérési rajz
 Megnevezés: Szapáry-kastély Alberti
 Helység: Alberti
 Cím: n.a.
 Hrsz: n.a.
 Szerzőségi közlés: Keresztessy Zoltán
 Szignó: n.a.
 Keltezés: s.a.
 Hordozó: pausz
 Technika: tus
 Lépték: n.a.
 Méret: 38,3x58,1 cm
 Állapot: jó
 Hagyaték: n.a.
 Megjegyzés: Felirat jobbra lent: Keresztessy Zoltán IV. é. ép.
 103626-103629-ig összetartozó anyag

Jelzet: **103627**

Eredeti jelzet: n.a.

Tervrajz, hallgatói rajz, fotó: H

Objektum: Alberti Szapáry-kastély homlokzata, felmérési rajz

Megnevezés: Szapári kastély. /Alberti./

Helység: Alberti

Cím: n.a.

Hrsz: n.a.

Szerzőségi közlés: Kerekes Károly

Szignó: n.a.

Keltezés: s.a.

Hordozó: pausz

Technika: tus

Lépték: n.a.

Méret: 40,7x54,3 cm

Állapot: jó

Hagyaték: n.a.

Megjegyzés: Felirat jobbra lent: Kerekes Károly. IV. ép.

103626-103629-ig összetartozó anyag



Jelzet: **103628**

Eredeti jelzet: n.a.

Tervrajz, hallgatói rajz, fotó: H

Objektum: Alberti Szapáry-kastély homlokzata, felmérési rajz

Megnevezés: Szapári kastély. /Alberti./

Helység: Alberti

Cím: n.a.

Hrsz: n.a.

Szerzőségi közlés: Kerekes Károly

Szignó: n.a.

Keltezés: s.a.

Hordozó: pausz

Technika: tus

Lépték: n.a.

Méret: 40,4x55,7 cm

Állapot: jó

Hagyaték: n.a.

Megjegyzés: Felirat jobbra lent: Kerekes Károly. IV. ép.

103626-103629-ig összetartozó anyag



Jelzet: **103629**

Eredeti jelzet: n.a.

Tervrajz, hallgatói rajz, fotó: H

Objektum: Alberti Szapáry-kastély alaprajza, felmérési rajz

Megnevezés: Szapáry kastély Alberti

Helység: Alberti

Cím: n.a.

Hrsz: n.a.

Szerzőségi közlés: Szenczy Károly

Szignó: n.a.

Keltezés: s.a.

Hordozó: pausz

Technika: tus

Lépték: n.a.

Méret: 31,5x50,8 cm

Állapot: sérült

Hagyaték: n.a.

Megjegyzés: Felirat jobbra lent: Szenczy Károly IV.

103626-103629-ig összetartozó anyag

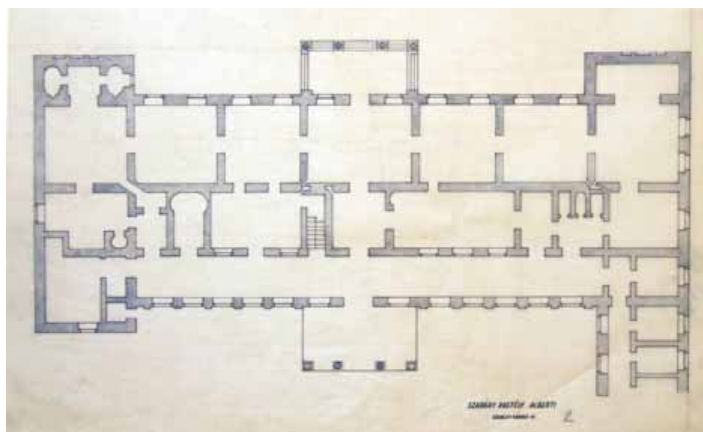

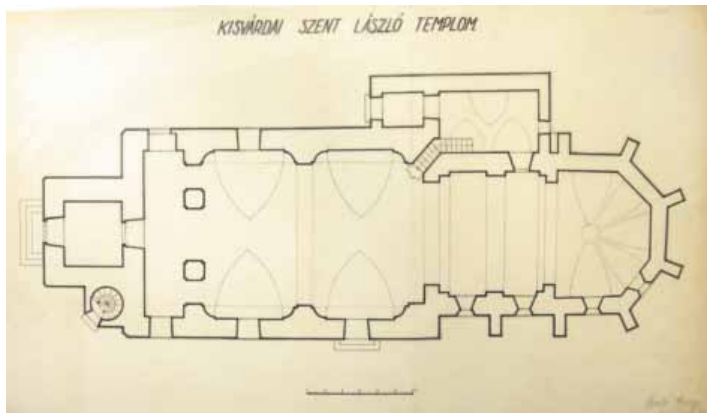

Jelzet: **103630**
 Eredeti jelzet: n.a.
 Tervrajz, hallgatói rajz, fotó: H
 Objektum: Kisvárdai templom alaprajza, felmérési rajz
 Megnevezés: Kisvárdai Szent László templom.
 Helység: Kisvárdá
 Cím: n.a.
 Hrsz: n.a.
 Szerzőségi közlés: Szabó György
 Szignó: jobbra lent
 Keltezés: [1947]
 Hordozó: pausz
 Technika: tus
 Lépték: 1:50
 Méret: 48,4x84,6 cm
 Állapot: sérült
 Hagyaték: [Dümmerling Ödön]
 Megjegyzés: Felirat jobbra lent: Szabó György II. é. ép.m. h. 103630-103631-ig összetartozó anyag

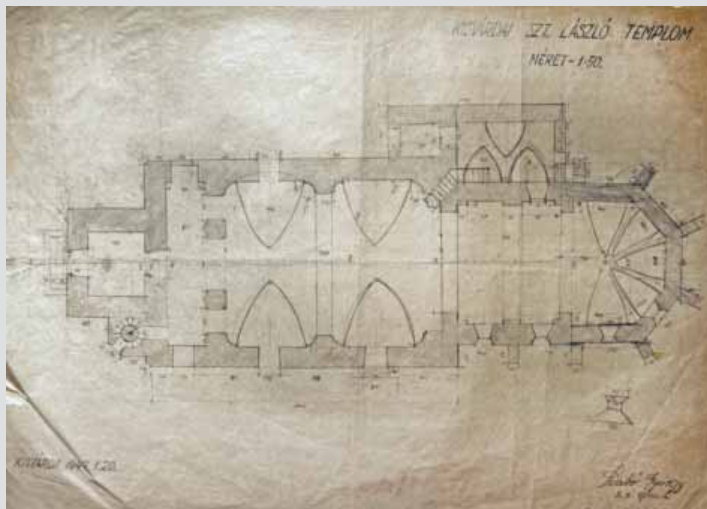

Jelzet: **103631**
 Eredeti jelzet: n.a.
 Tervrajz, hallgatói rajz, fotó: H
 Objektum: Kisvárdai templom alaprajza, felmérési rajz
 Megnevezés: Kisvárdai Szent László templom.
 Helység: Kisvárdá
 Cím: n.a.
 Hrsz: n.a.
 Szerzőségi közlés: Szabó György
 Szignó: jobbra lent
 Keltezés: 1947.01.20.
 Hordozó: papír
 Technika: ceruza
 Lépték: 1:50
 Méret: 60,8x85,9 cm
 Állapot: sérült
 Hagyaték: [Dümmerling Ödön]
 Megjegyzés: Felirat jobbra lent: Felmérte: Szabó György II. é. ép.m. h. 103630-103631-ig összetartozó anyag

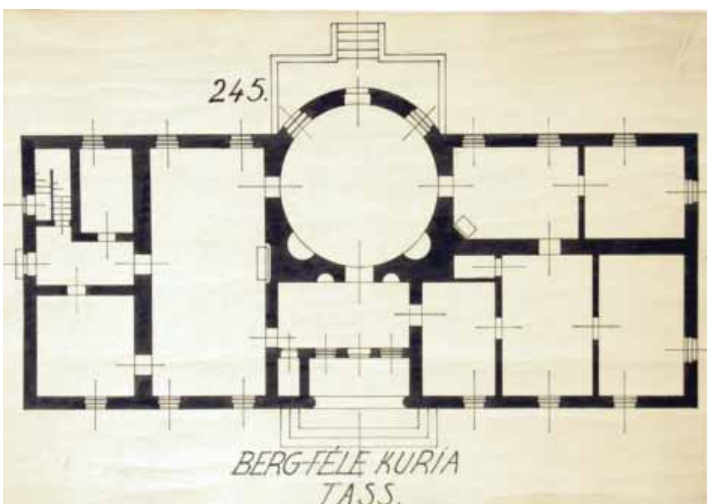

Jelzet: **103632**
 Eredeti jelzet: n.a.
 Tervrajz, hallgatói rajz, fotó: H
 Objektum: Tassi kúria alaprajza
 Megnevezés: 245. Berg-féle kuria Tass.
 Helység: Tass
 Cím: n.a.
 Hrsz: n.a.
 Szerzőségi közlés: n.a.
 Szignó: n.a.
 Keltezés: s.a.
 Hordozó: papír
 Technika: tus
 Lépték: n.a.
 Méret: 29,9x44 cm
 Állapot: sérült
 Hagyaték: n.a.
 Megjegyzés:



Jelzet: **103633**

Eredeti jelzet: n.a.

Tervrajz, hallgatói rajz, fotó: H

Objektum: Cinkotai Gizella-kastély alaprajzai, felmérési rajz

Megnevezés: Gizella kastély Cinkotán.

Földszinti alaprajz. Pince alaprajz.

Helység: Budapest

Cím: n.a.

Hrsz: n.a.

Szerzőségi közlés: Tóth László

Szignó: n.a.

Keltezés: [1951]

Hordozó: pausz

Technika: tus

Lépték: 1:100

Méret: 42,8x60,6 cm

Állapot: sérült

Hagyaték: n.a.

Megjegyzés: Felirat jobbra lent: Tóth László IV.

103633-103637-ig összetartozó anyag

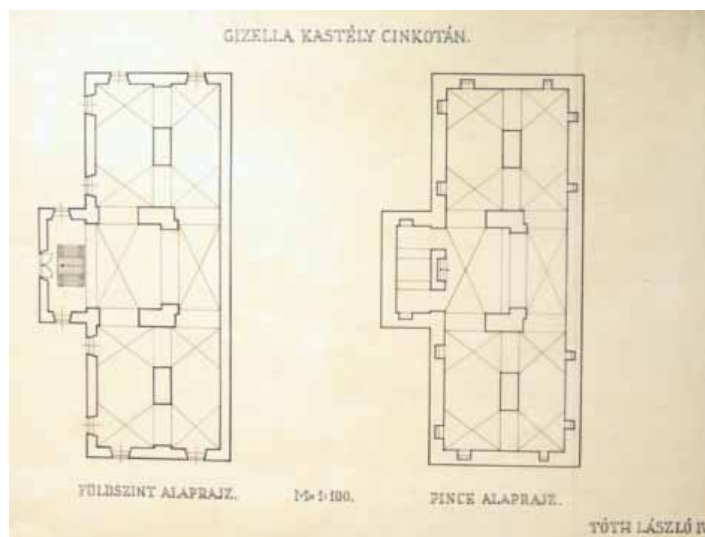

Jelzet: **103634**

Eredeti jelzet: n.a.

Tervrajz, hallgatói rajz, fotó: H

Objektum: Cinkotai Gizella-kastély homlokzata, felmérési rajz

Megnevezés: n.a.

Helység: [Budapest]

Cím: n.a.

Hrsz: n.a.

Szerzőségi közlés: n.a.

Szignó: n.a.

Keltezés: [1951]

Hordozó: pausz

Technika: tus

Lépték: [1:50]

Méret: 45,3x66 cm

Állapot: jó

Hagyaték: n.a.

Megjegyzés: 103633-103637-ig összetartozó anyag

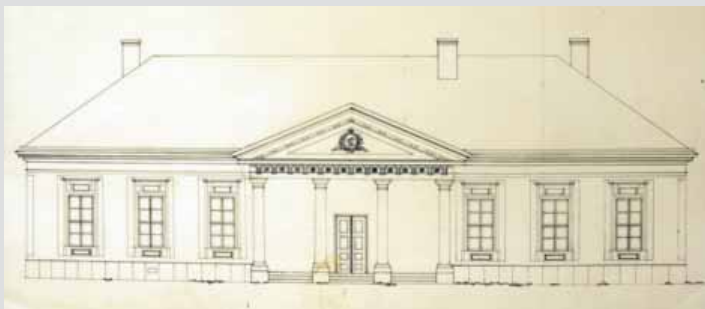

Jelzet: **103635**

Eredeti jelzet: n.a.

Tervrajz, hallgatói rajz, fotó: H

Objektum: Cinkotai Gizella-kastély homlokzata, felmérési rajz

Megnevezés: Gizella kastély a cinkotai "Nagyitce" H.É.V. megálló közelében.

Helység: Budapest

Cím: n.a.

Hrsz: n.a.

Szerzőségi közlés: n.a.

Szignó: n.a.

Keltezés: [1951]

Hordozó: pausz

Technika: tus

Lépték: 1:50

Méret: 45,8x69,8 cm

Állapot: sérült

Hagyaték: n.a.

Megjegyzés: 103633-103637-ig összetartozó anyag

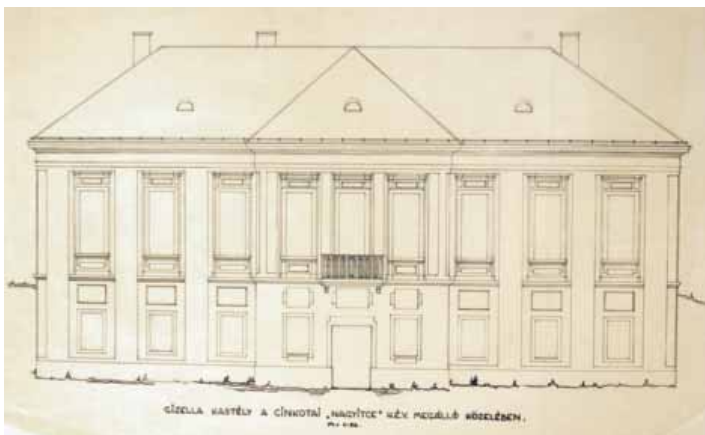



Jelzet: **103636**
 Eredeti jelzet: n.a.
 Tervrajz, hallgatói rajz, fotó: H
 Objektum: Cinkotai Gizella-kastély homlokzata, felmérési rajz
 Megnevezés: Gizella kastély
 Helység: [Budapest]
 Cím: n.a.
 Hrsz: n.a.
 Szerzőségi közlés: Csaba István
 Szignó: n.a.
 Keltezés: 1951.
 Hordozó: pausz
 Technika: tus
 Lépték: [1:50]
 Méret: 39,6x66,5 cm
 Állapot: sérült
 Hagyaték: n.a.
 Megjegyzés: Felirat jobbra lent: Csaba István IV. é.
 103633-103637-ig összetartozó anyag

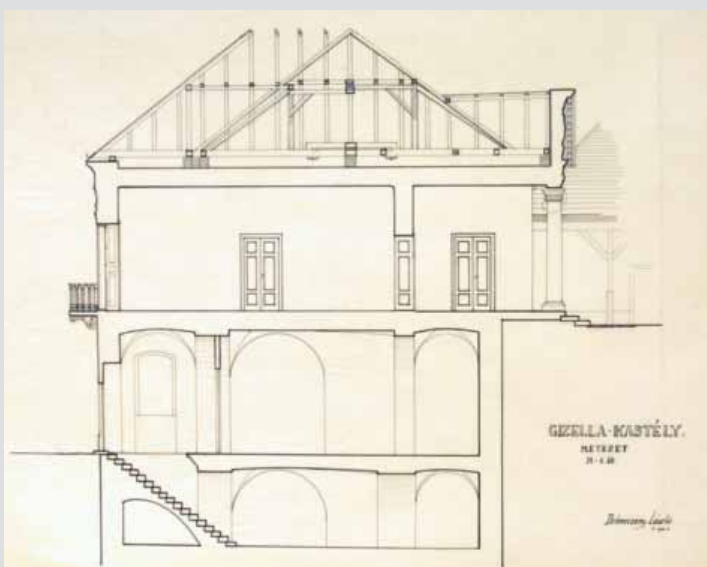

Jelzet: **103637**
 Eredeti jelzet: n.a.
 Tervrajz, hallgatói rajz, fotó: H
 Objektum: Cinkotai Gizella-kastély metszet felmérési rajz
 Megnevezés: Gizella- kastély. Metszet. Rákosfalva
 Helység: Budapest
 Cím: n.a.
 Hrsz: n.a.
 Szerzőségi közlés: Debreczeny László
 Szignó: n.a.
 Keltezés: [1951]
 Hordozó: pausz
 Technika: tus
 Lépték: 1:50
 Méret: 42,8x60,7 cm
 Állapot: sérült
 Hagyaték: n.a.
 Megjegyzés: Felirat jobbra lent: Debreczeny László IV.
 ép.m.h., 103633-103637-ig összetartozó anyag

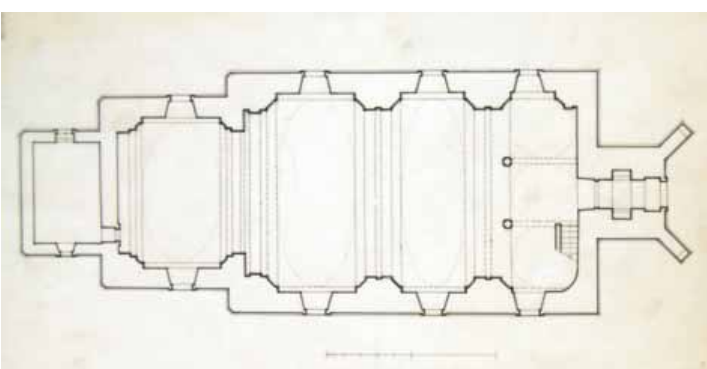

Jelzet: **103638**
 Eredeti jelzet: n.a.
 Tervrajz, hallgatói rajz, fotó: H
 Objektum: Gyöngyössolymosi templom alaprajza, felmérési rajz
 Megnevezés: n.a.
 Helység: [Gyöngyössolymos]
 Cím: n.a.
 Hrsz: n.a.
 Szerzőségi közlés: n.a.
 Szignó: n.a.
 Keltezés: s.a.
 Hordozó: pausz
 Technika: tus
 Lépték: [1:100]
 Méret: 41,6x21,7 cm
 Állapot: jó
 Hagyaték: n.a.
 Megjegyzés: 103638-103645-ig összetartozó anyag

Jelzet: **103639**

Eredeti jelzet: n.a.

Tervrajz, hallgatói rajz, fotó: H

Objektum: Gyöngyössolymosi templom alaprajza, felmérési rajz

Megnevezés: n.a.

Helység: [Gyöngyössolymos]

Cím: n.a.

Hrsz: n.a.

Szerzőségi közlés: n.a.

Szignó: n.a.

Keltezés: s.a.

Hordozó: papír

Technika: ceruza

Lépték: [1:100]

Méret: 42,2x21,2 cm

Állapot: sérült

Hagyaték: n.a.

Megjegyzés: 103638-103645-ig összetartozó anyag

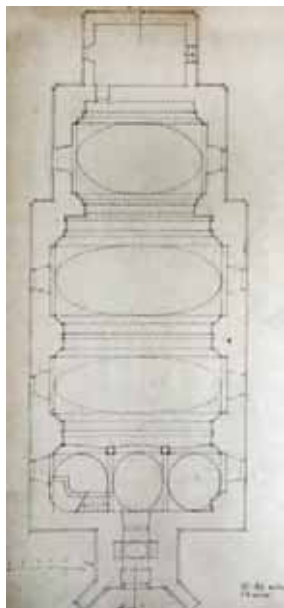

Jelzet: **103640**

Eredeti jelzet: n.a.

Tervrajz, hallgatói rajz, fotó: H

Objektum: Gyöngyössolymosi templom keresztmetszete, felmérési rajz

Megnevezés: n.a.

Helység: [Gyöngyössolymos]

Cím: n.a.

Hrsz: n.a.

Szerzőségi közlés: n.a.

Szignó: n.a.

Keltezés: s.a.

Hordozó: pausz

Technika: tus

Lépték: [1:100]

Méret: 42,6x25,2 cm

Állapot: sérült

Hagyaték: n.a.

Megjegyzés: 103638-103645-ig összetartozó anyag

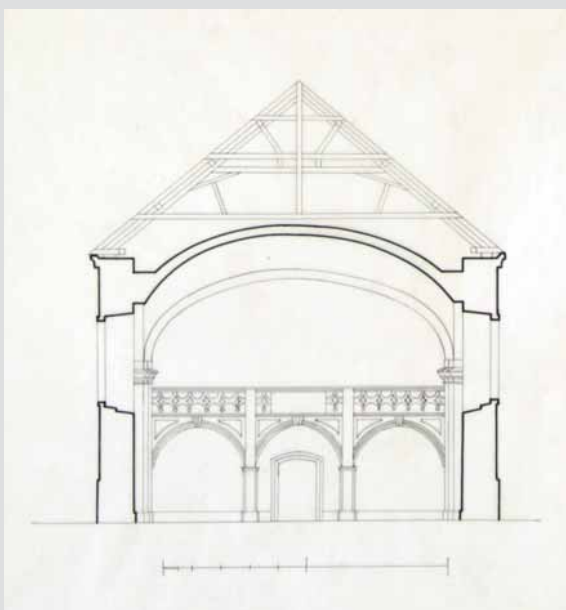

Jelzet: **103641**

Eredeti jelzet: n.a.

Tervrajz, hallgatói rajz, fotó: H

Objektum: Gyöngyössolymosi templom keresztmetszete, felmérési rajz

Megnevezés: n.a.

Helység: [Gyöngyössolymos]

Cím: n.a.

Hrsz: n.a.

Szerzőségi közlés: n.a.

Szignó: n.a.

Keltezés: s.a.

Hordozó: papír

Technika: ceruza

Lépték: [1:100]

Méret: 41,8x20,7 cm

Állapot: jó

Hagyaték: n.a.

Megjegyzés: 103638-103645-ig összetartozó anyag

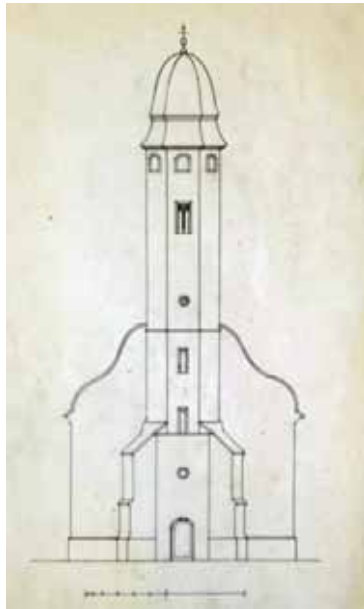

**Jelzet: 103642**

Eredeti jelzet: n.a.
 Tervrajz, hallgatói rajz, fotó: H
 Objektum: Gyöngyössolymosi templom főhomlokzata,
 felmérési rajz
 Megnevezés: n.a.
 Helység: [Gyöngyössolymos]
 Cím: n.a.
 Hrsz: n.a.
 Szerzőségi közlés: n.a.
 Szignó: n.a.
 Keltezés: s.a.
 Hordozó: pausz
 Technika: tus
 Lépték: [1:100]
 Méret: 42,4x25,3 cm
 Állapot: sérült
 Hagyaték: n.a.
 Megjegyzés: 103638-103645-ig összetartozó anyag

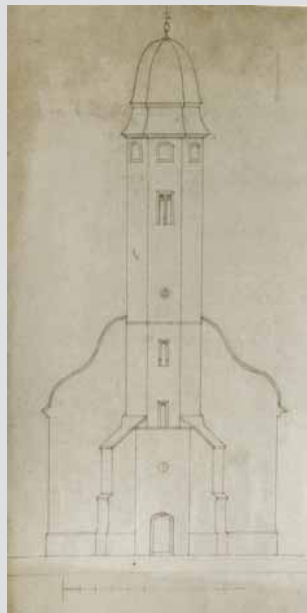
**Jelzet: 103643**

Eredeti jelzet: n.a.
 Tervrajz, hallgatói rajz, fotó: H
 Objektum: Gyöngyössolymosi templom főhomlokzata,
 felmérési rajz
 Megnevezés: n.a.
 Helység: [Gyöngyössolymos]
 Cím: n.a.
 Hrsz: n.a.
 Szerzőségi közlés: n.a.
 Szignó: n.a.
 Keltezés: s.a.
 Hordozó: papír
 Technika: ceruza
 Lépték: [1:100]
 Méret: 42x20,9 cm
 Állapot: jó
 Hagyaték: n.a.
 Megjegyzés: 103638-103645-ig összetartozó anyag

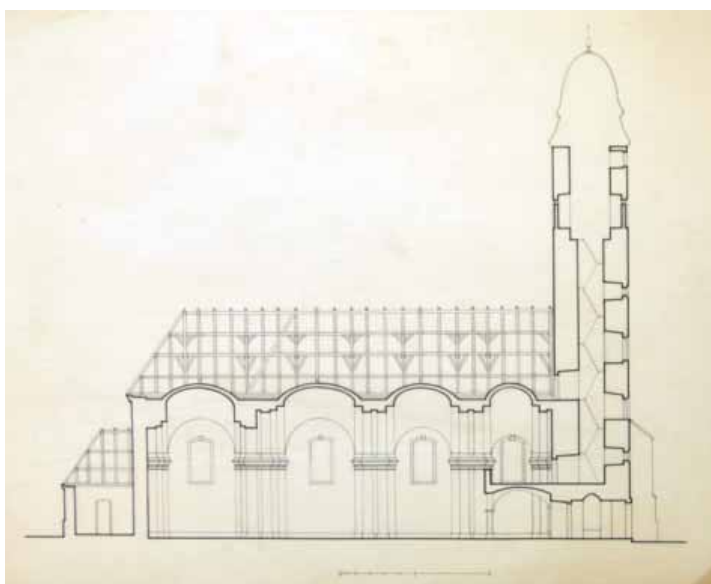
**Jelzet: 103644**

Eredeti jelzet: n.a.
 Tervrajz, hallgatói rajz, fotó: H
 Objektum: Gyöngyössolymosi templom hosszmetsete,
 felmérési rajz
 Megnevezés: n.a.
 Helység: [Gyöngyössolymos]
 Cím: n.a.
 Hrsz: n.a.
 Szerzőségi közlés: n.a.
 Szignó: n.a.
 Keltezés: s.a.
 Hordozó: pausz
 Technika: tus
 Lépték: [1:100]
 Méret: 42,9x53,5 cm
 Állapot: sérült
 Hagyaték: n.a.
 Megjegyzés: 103638-103645-ig összetartozó anyag

**Jelzet: 103645**

Eredeti jelzet: n.a.

Tervrajz, hallgatói rajz, fotó: H

Objektum: Gyöngyössolymosi templom hosszmetsete,

felmérési rajz

Megnevezés: n.a.

Helység: [Gyöngyössolymos]

Cím: n.a.

Hrsz: n.a.

Szerzőségi közlés: n.a.

Szignó: n.a.

Keltezés: s.a.

Hordozó: papír

Technika: ceruza

Lépték: 1:100

Méret: 42,3x60,7 cm

Állapot: sérült

Hagyaték: n.a.

Megjegyzés: 103638-103645-ig összetartozó anyag

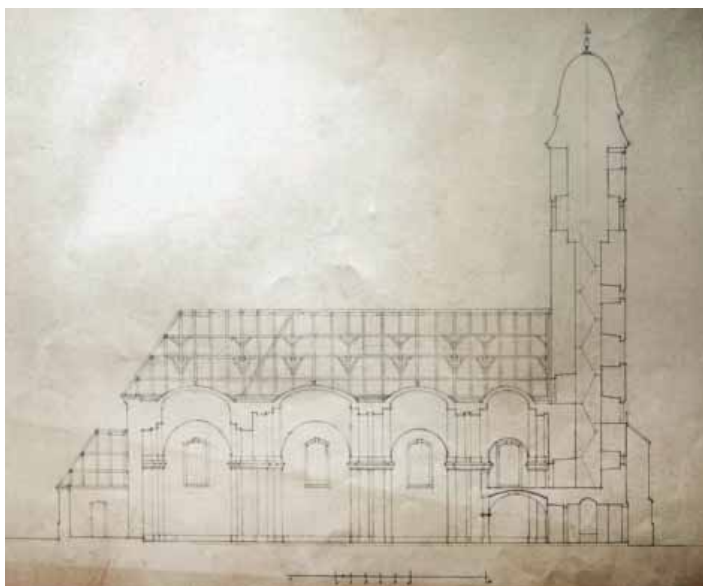
**Jelzet: 103646**

Eredeti jelzet: n.a.

Tervrajz, hallgatói rajz, fotó: H

Objektum: Kékedi Malczér- kastély alaprajza, felmérési rajz

Megnevezés: Kéked, Malczér-kastély. Fsz. és magasfsz. alaprajz.

Helység: Kéked

Cím: n.a.

Hrsz: n.a.

Szerzőségi közlés: n.a.

Szignó: n.a.

Keltezés: s.a.

Hordozó: papír

Technika: nyomtat

Lépték: 1:100

Méret: 58,5x54,4 cm

Állapot: sérült

Hagyaték: n.a.

Megjegyzés:

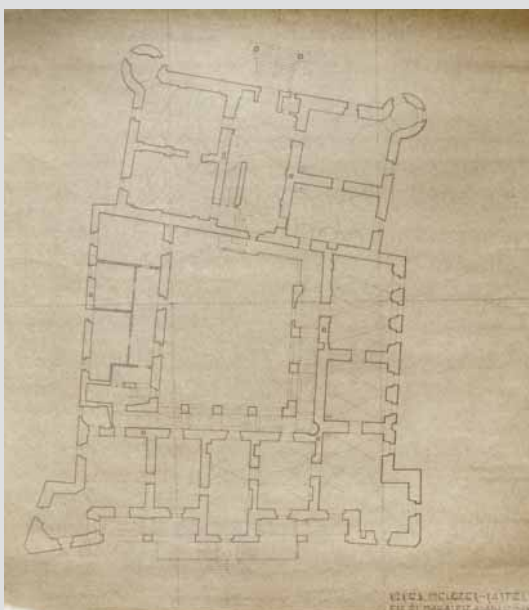
**Jelzet: 103647**

Eredeti jelzet: n.a.

Tervrajz, hallgatói rajz, fotó: T

Objektum: Perkupai lakóház homlokzata, felmérési rajz

Megnevezés: Perkupa (Borsod-A-Z. m.)

Petőfi S. u. 98.

Lakóház homlokzat.

Helység: Perkupa

Cím: Petőfi Sándor utca 98.

Hrsz: n.a.

Szerzőségi közlés: Szabó I., Gilyén Nándor

Szignó: n.a.

Keltezés: 1954.08.15.

Hordozó: pausz

Technika: tus

Lépték: 1:50

Méret: 40,5x46,1 cm

Állapot: jó

Hagyaték: n.a.

Megjegyzés: 103647-103649-ig összetartozó anyag

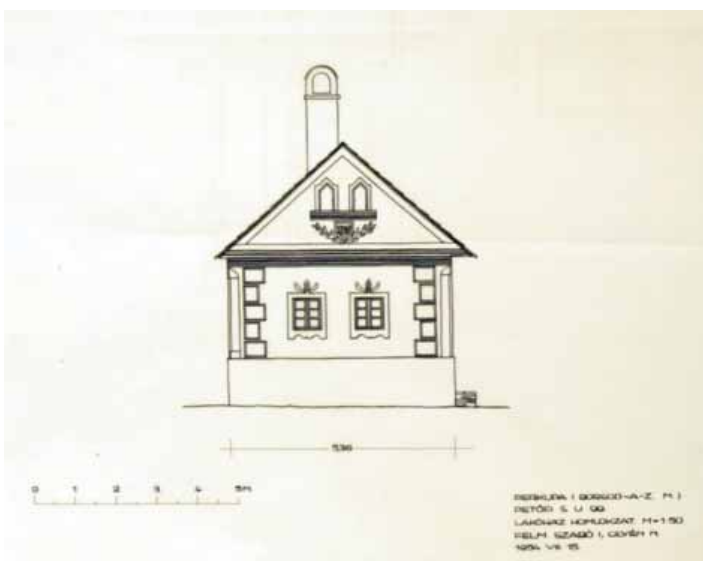



Jelzet: **103648**
 Eredeti jelzet: n.a.
 Tervrajz, hallgatói rajz, fotó: T
 Objektum: Perkupai lakóház homlokzata, felmérési rajz
 Megnevezés: Perkupa (Borsod-A-Z. m.) Petőfi S. u. 98.
 Lakóház. homlokzat.
 Helység: Perkupa
 Cím: Petőfi Sándor utca 98.
 Hrsz: n.a.
 Szerzőségi közlés: Szabó I., Gilyén Nándor
 Szignó: n.a.
 Keltezés: 1954.08.15.
 Hordozó: pausz
 Technika: tus
 Lépték: 1:20
 Méret: 62,7x66,9 cm
 Állapot: sérült
 Hagyaték: n.a.
 Megjegyzés: 103647-103649-ig összetartozó anyag

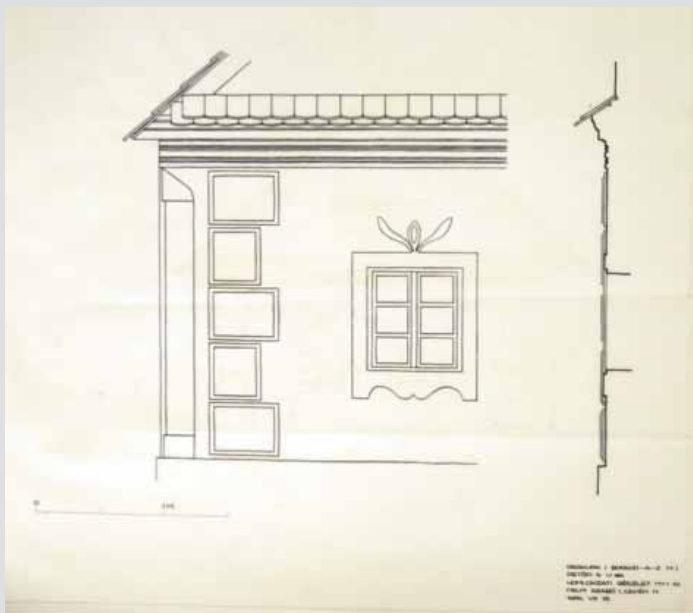

Jelzet: **103649**
 Eredeti jelzet: n.a.
 Tervrajz, hallgatói rajz, fotó: T
 Objektum: Perkupai lakóház homlokzata, felmérési rajz
 Megnevezés: Perkupa (Borsod-A-Z. m.) Petőfi S. u. 98.
 Homlokzati részlet.
 Helység: Perkupa
 Cím: Petőfi Sándor utca 98.
 Hrsz: n.a.
 Szerzőségi közlés: Szabó I., Gilyén Nándor
 Szignó: n.a.
 Keltezés: 1954.08.15.
 Hordozó: pausz
 Technika: tus
 Lépték: 1:10
 Méret: 60,1x66,4 cm
 Állapot: sérült
 Hagyaték: n.a.
 Megjegyzés: 103647-103649-ig összetartozó anyag

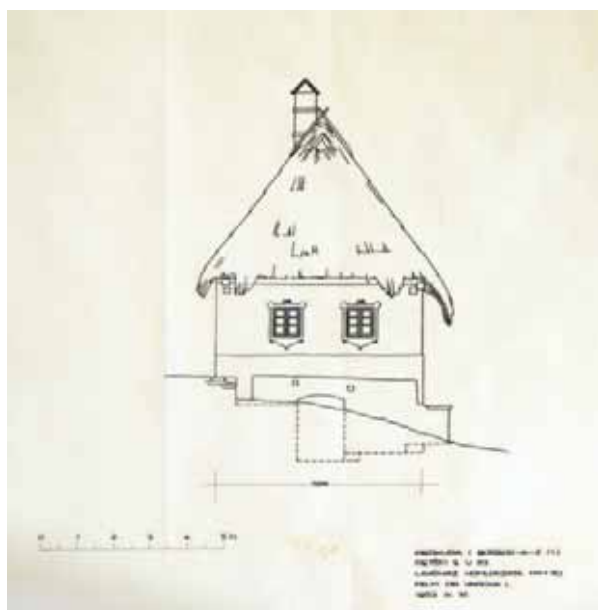

Jelzet: **103650**
 Eredeti jelzet: n.a.
 Tervrajz, hallgatói rajz, fotó: T
 Objektum: Perkupai lakóház homlokzata, felmérési rajz
 Megnevezés: Perkupa (Borsod-A-Z. m.); Petőfi S. u. 63.
 Lakóház homlokzata.
 Helység: Perkupa
 Cím: Petőfi Sándor utca 63.
 Hrsz: n.a.
 Szerzőségi közlés: Dr. Vargha László
 Szignó: n.a.
 Keltezés: 1953.09.16.
 Hordozó: pausz
 Technika: tus
 Lépték: 1:50
 Méret: 43,7x43,7 cm
 Állapot: jó
 Hagyaték: Dr. Vargha László
 Megjegyzés: 103650-103651-ig összetartozó anyag



Jelzet: **103651**

Eredeti jelzet: n.a.

Tervrajz, hallgatói rajz, fotó: T

Objektum: Perkupai lakóház részlete, felmérési rajz

Megnevezés: Perkupa (Borsod-A-Z. m.); Petőfi S. u. 63.

Homlokzati részlet.

Helység: Perkupa

Cím: Petőfi Sándor utca 63.

Hrsz: n.a.

Szerzőségi közlés: Dr. Vargha László

Szignó: n.a.

Keltezés: 1953.09.16.

Hordozó: pausz

Technika: tus

Lépték: 1:10

Méret: 45,6x31,8 cm

Állapot: jó

Hagyaték: Dr. Vargha László

Megjegyzés: 103650-103651-ig összetartozó anyag

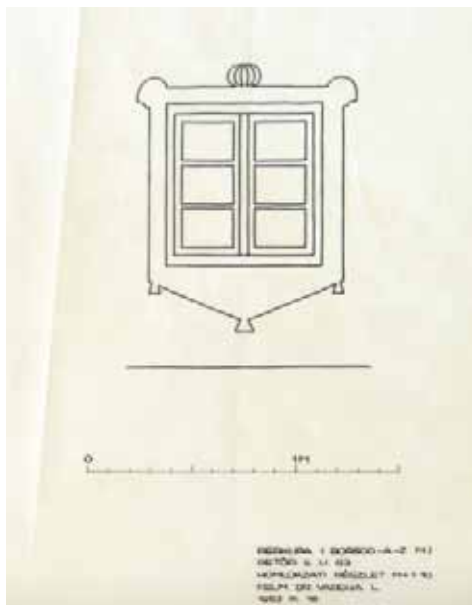

Jelzet: **103652**

Eredeti jelzet: n.a.

Tervrajz, hallgatói rajz, fotó: T

Objektum: Perkupai lakóház homlokzata, felmérési rajz

Megnevezés: Perkupa (Borsod-A-Z. m.); Petőfi S. u. 65.

Lakóház homlokzata.

Helység: Perkupa

Cím: Petőfi Sándor utca 65.

Hrsz: n.a.

Szerzőségi közlés: Szabó I., Maár Márton, Dr. Vargha László

Szignó: n.a.

Keltezés: 1954.08.16.

Hordozó: pausz

Technika: tus

Lépték: 1:50

Méret: 43,8x43,6 cm

Állapot: sérült

Hagyaték: Dr. Vargha László

Megjegyzés: 103652-103656-ig összetartozó anyag



Jelzet: **103653**

Eredeti jelzet: n.a.

Tervrajz, hallgatói rajz, fotó: T

Objektum: Perkupai lakóház homlokzata, felmérési rajz

Megnevezés: Perkupa (Borsod-A-Z. m.); Petőfi S. u. 65.

Udvari homlokzat.

Helység: Perkupa

Cím: Petőfi Sándor utca 65.

Hrsz: n.a.

Szerzőségi közlés: Simányi Frigyes, Maár Márton, Dr. Vargha László

Szignó: n.a.

Keltezés: 1954.08.16.

Hordozó: pausz

Technika: tus

Lépték: 1:50

Méret: 43,9x73,4 cm

Állapot: sérült

Hagyaték: Dr. Vargha László

Megjegyzés: 103652-103656-ig összetartozó anyag

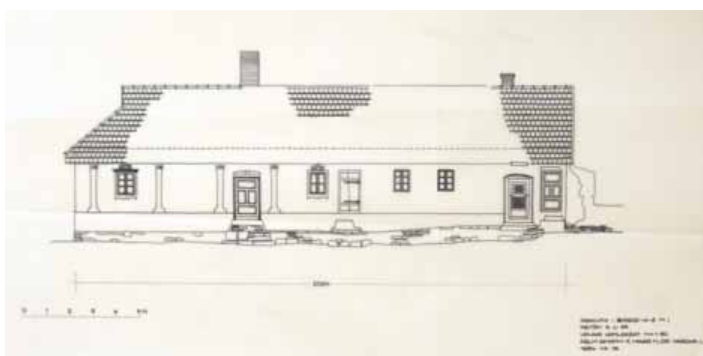

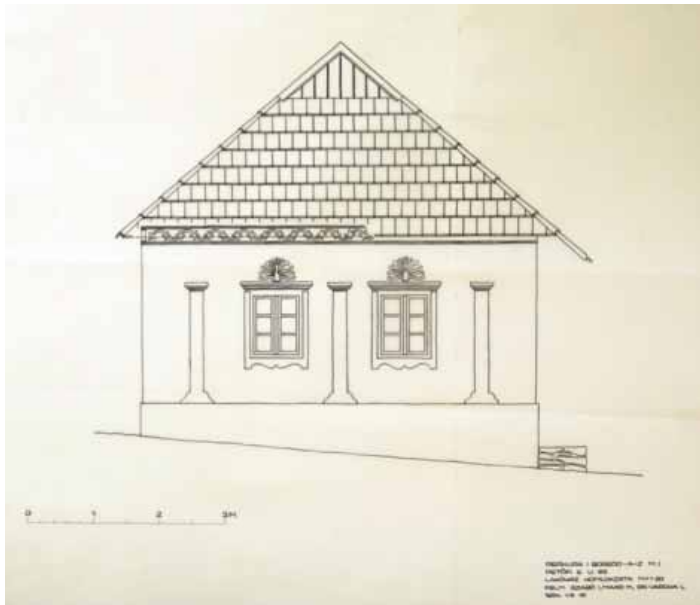

Jelzet: **103654**
 Eredeti jelzet: n.a.
 Tervrajz, hallgatói rajz, fotó: T
 Objektum: Perkupai lakóház homlokzata, felmérési rajz
 Megnevezés: Perkupa (Borsod-A-Z. m.); Petőfi S. u. 65.
 Lakóház homlokzata
 Helység: Perkupa
 Cím: Petőfi Sándor utca 65.
 Hrsz: n.a.
 Szerzőségi közlés: Szabó I., Maár Márton, Dr. Vargha László
 Szignó: n.a.
 Keltezés: 1954.08.16.
 Hordozó: pausz
 Technika: tus
 Lépték: 1:20
 Méret: 61,5x65,9 cm
 Állapot: sérült
 Hagyaték: Dr. Vargha László
 Megjegyzés: 103652-103656-ig összetartozó anyag

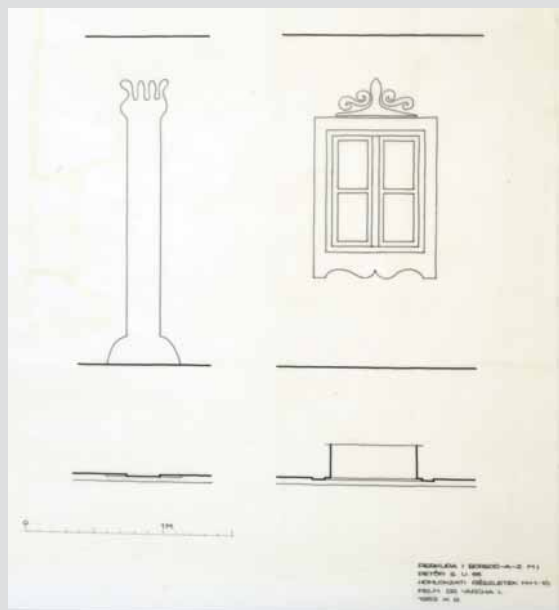

Jelzet: **103655**
 Eredeti jelzet: n.a.
 Tervrajz, hallgatói rajz, fotó: T
 Objektum: Perkupai lakóház részlete, felmérési rajz
 Megnevezés: Perkupa (Borsod-A-Z. m.); Petőfi S. u. 65.
 Homlokzati részletek.
 Helység: Perkupa
 Cím: Petőfi Sándor utca 65.
 Hrsz: n.a.
 Szerzőségi közlés: Dr. Vargha László
 Szignó: n.a.
 Keltezés: 1953.09.09.
 Hordozó: pausz
 Technika: tus
 Lépték: 1:10
 Méret: 56,2x51,9 cm
 Állapot: sérült
 Hagyaték: Dr. Vargha László
 Megjegyzés: 103652-103656-ig összetartozó anyag

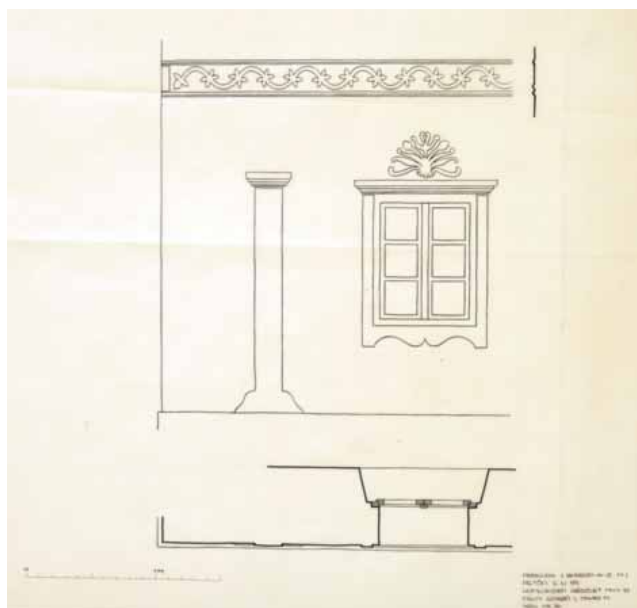

Jelzet: **103656**
 Eredeti jelzet: n.a.
 Tervrajz, hallgatói rajz, fotó: T
 Objektum: Perkupai lakóház részlete, felmérési rajz
 Megnevezés: Perkupa (Borsod-A-Z. m.); Petőfi S. u. 65.
 Homlokzati részlet.
 Helység: Perkupa
 Cím: Petőfi Sándor utca 65.
 Hrsz: n.a.
 Szerzőségi közlés: Szabó I., Maár Márton
 Szignó: n.a.
 Keltezés: 1954.08.14.
 Hordozó: pausz
 Technika: tus
 Lépték: 1:10
 Méret: 58,2x62,7 cm
 Állapot: sérült
 Hagyaték: n.a.
 Megjegyzés: 103652-103656-ig összetartozó anyag



Jelzet: **103657**

Eredeti jelzet: n.a.

Tervrajz, hallgatói rajz, fotó: T

Objektum: Szentistván 1888-as térképének másolata

Megnevezés: Szentistván 1888

Helység: Szentistván

Cím: n.a.

Hrsz: n.a.

Szerzőségi közlés: n.a.

Szignó: n.a.

Keltezés: s.a.

Hordozó: pausz

Technika: tus

Lépték: n.a.

Méret: 65,3x49,1 cm

Állapot: sérült

Hagyaték: n.a.

Megjegyzés: 103657-103658-ig összetartozó anyag



Jelzet: **103658**

Eredeti jelzet: n.a.

Tervrajz, hallgatói rajz, fotó: T

Objektum: Szentistván 1783-as térképének másolata

Megnevezés: Sz. István. 1783

Helység: Szentistván

Cím: n.a.

Hrsz: n.a.

Szerzőségi közlés: n.a.

Szignó: n.a.

Keltezés: s.a.

Hordozó: pausz

Technika: tus

Lépték: n.a.

Méret: 28x32,4 cm

Állapot: sérült

Hagyaték: n.a.

Megjegyzés: 103657-103658-ig összetartozó anyag



Jelzet: **103659**

Eredeti jelzet: n.a.

Tervrajz, hallgatói rajz, fotó: T

Objektum: Tornanádaskai lakóház részlete, felmérési rajz

Megnevezés: Tornanádaska (B-A-Z. m.) Fő u. 47.

Lakóház. homlokzat részlet.

Helység: Tornanádaska

Cím: Fő utca 47.

Hrsz: n.a.

Szerzőségi közlés: Dr. Vargha László, Szabó I.

Szignó: n.a.

Keltezés: 1954.08.21.

Hordozó: pausz

Technika: tus

Lépték: 1:20

Méret: 33,4x23,2 cm

Állapot: jó

Hagyaték: Dr. Vargha László

Megjegyzés:

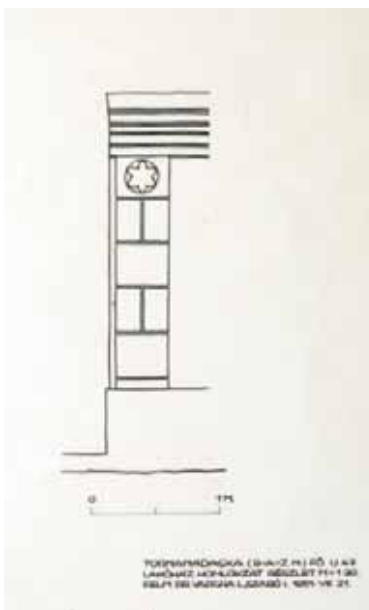

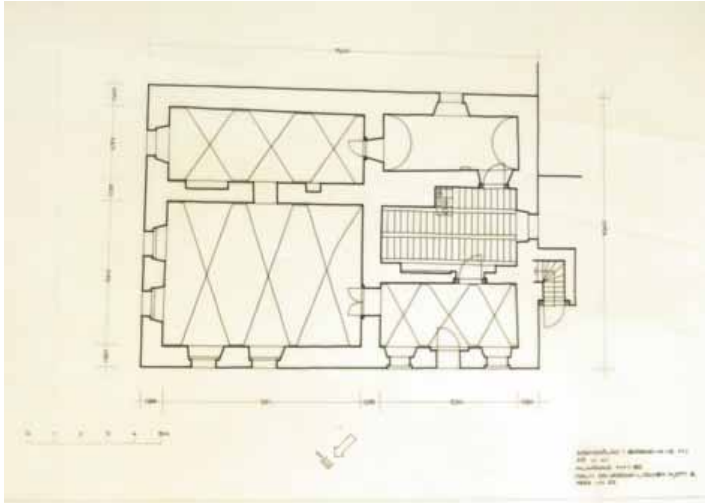

Jelzet: **103660**
 Eredeti jelzet: n.a.
 Tervrajz, hallgatói rajz, fotó: T
 Objektum: Szendrői lakóház alaprajza, felmérési rajz
 Megnevezés: Szendrőlád (Borsod-A-Z. m.); Fő u. 41. Alaprajz.
 Helység: Szendrőlád
 Cím: Fő utca 41.
 Hrsz: n.a.
 Szerzőségi közlés: Dr. Vargha László, Gilyén Nándor, Ott Éva
 Szignó: n.a.
 Keltezés: 1953.08.27.
 Hordozó: pausz
 Technika: tus
 Lépték: 1:50
 Méret: 50x67,5 cm
 Állapot: sérült
 Hagyaték: Dr. Vargha László
 Megjegyzés:



Jelzet: **103661**
 Eredeti jelzet: n.a.
 Tervrajz, hallgatói rajz, fotó: T
 Objektum: Varbóci lakóház homlokzata, felmérési rajz
 Megnevezés: Varbócz (Borsod-Abaúj-Zemplén m.)
 Kossuth L. u. 2.; Homlokzat.
 Helység: Varbócz
 Cím: Kossuth Lajos utca 2.
 Hrsz: n.a.
 Szerzőségi közlés: Maár Márton, Dr. Vargha László,
 Simányi Frigyes, Gilyén Nándor
 Szignó: n.a.
 Keltezés: 1954.08.13.
 Hordozó: pausz
 Technika: tus
 Lépték: 1:50
 Méret: 33,1x44,7 cm
 Állapot: jó
 Hagyaték: Dr. Vargha László
 Megjegyzés: 103661-103662-ig összetartozó anyag

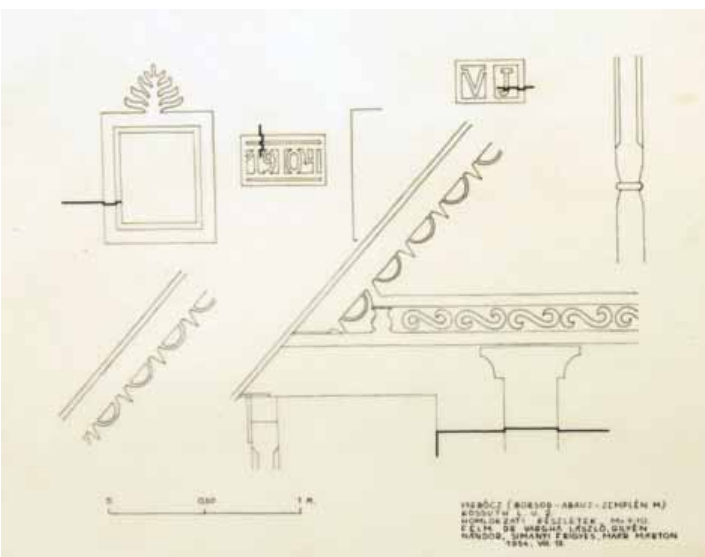

Jelzet: **103662**
 Eredeti jelzet: n.a.
 Tervrajz, hallgatói rajz, fotó: T
 Objektum: Varbóci lakóház részletei, felmérési rajz
 Megnevezés: Varbócz (Borsod-Abaúj-Zemplén m.)
 Kossuth L. u. 2.; Homlokzati részletek.
 Helység: Varbócz
 Cím: Kossuth Lajos utca 2.
 Hrsz: n.a.
 Szerzőségi közlés: Maár Márton, Dr. Vargha László,
 Simányi Frigyes, Gilyén Nándor
 Szignó: n.a.
 Keltezés: 1954.08.13.
 Hordozó: pausz
 Technika: tus
 Lépték: 1:10
 Méret: 38x50,3 cm
 Állapot: jó
 Hagyaték: Dr. Vargha László
 Megjegyzés: 103661-103662-ig összetartozó anyag



Jelzet: **103663**

Eredeti jelzet: n.a.

Tervrajz, hallgatói rajz, fotó: T

Objektum: Varbócz református templom részletei, felmérési rajz

Megnevezés: Varbócz (Borsod-Abauj-Zemplén m.)

Református templom. Torony lépcső faoszlop nézetrajz

Helység: Varbócz

Cím: n.a.

Hrsz: n.a.

Szerzőségi közlés: Dr. Vargha László, Simányi Frigyes, Gilyén Nándor

Szignó: n.a.

Keltezés: 1954.08.13.

Hordozó: pausz

Technika: tus

Lépték: 1:5

Méret: 49,6x37,3 cm

Állapot: jó

Hagyaték: Dr. Vargha László

Megjegyzés: 103663-103664-ig összetartozó anyag

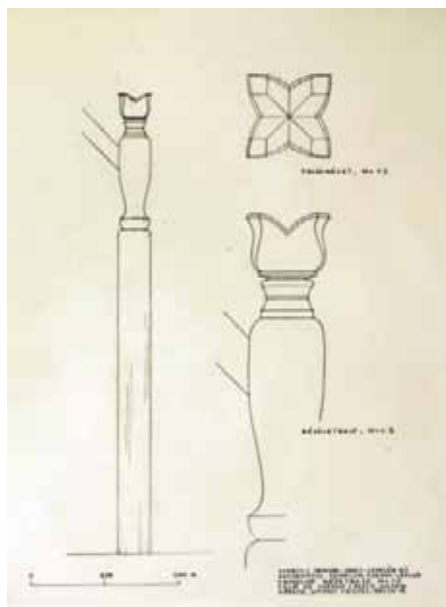

Jelzet: **103664**

Eredeti jelzet: n.a.

Tervrajz, hallgatói rajz, fotó: T

Objektum: Varbócz református templom részletei, felmérési rajz

Megnevezés: Varbócz (Borsod-Abauj-Zemplén m.)

Református templom kórus faoszlop; nézet, részlet.

Helység: Varbócz

Cím: n.a.

Hrsz: n.a.

Szerzőségi közlés: Dr. Vargha László, Gilyén Nándor

Szignó: n.a.

Keltezés: 1954.08.13.

Hordozó: pausz

Technika: tus

Lépték: 1:10, 1:2

Méret: 41,7x34,5 cm

Állapot: jó

Hagyaték: Dr. Vargha László

Megjegyzés: 103663-103664-ig összetartozó anyag

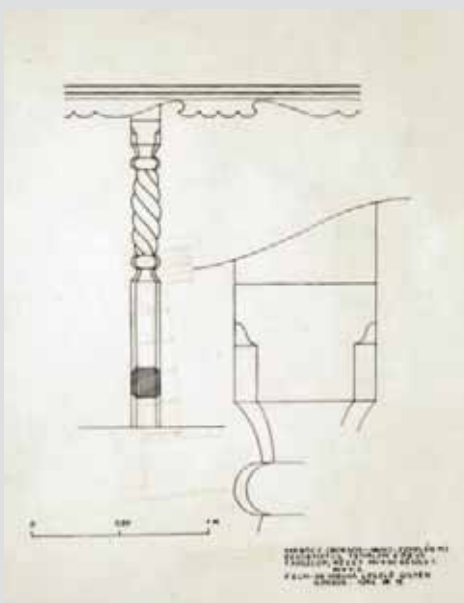

Jelzet: **103665**

Eredeti jelzet: n.a.

Tervrajz, hallgatói rajz, fotó: T

Objektum: Szalonnai lakóház részlete, felmérési rajz

Megnevezés: Szalonna (Borsod-Abauj-Zemplén m.)

Petőfi S. u. 9. Oszlop.

Helység: Szalonna

Cím: Petőfi Sándor utca 9.

Hrsz: n.a.

Szerzőségi közlés: Gilyén Nándor, Ott Éva

Szignó: n.a.

Keltezés: 1953.08.29.

Hordozó: pausz

Technika: tus

Lépték: 1:10

Méret: 47,3x33 cm

Állapot: sérült

Hagyaték: n.a.

Megjegyzés:

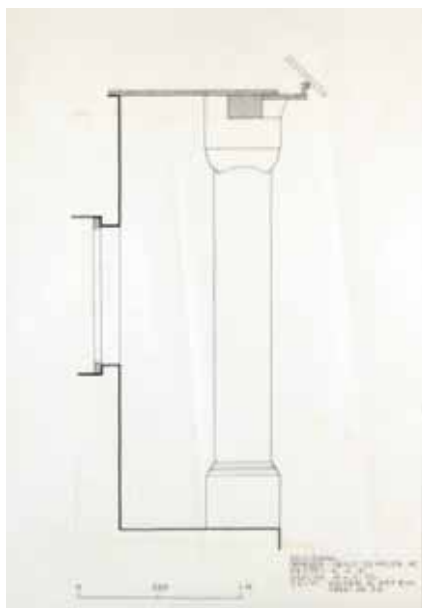

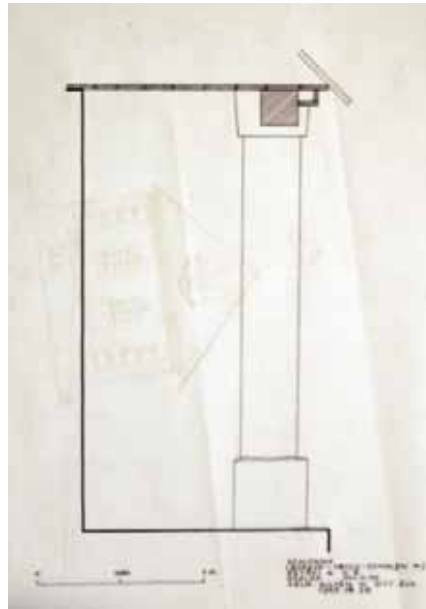

Jelzet: **103666**
 Eredeti jelzet: n.a.
 Tervrajz, hallgatói rajz, fotó: T
 Objektum: Szalonnai lakóház részlete, felmérési rajz
 Megnevezés: Szalonna (Borsod-Abaúj-Zemplén m.)
 Petőfi S. u. 5. Oszlop
 Helység: Szalonna
 Cím: Petőfi Sándor utca 5.
 Hrsz: n.a.
 Szerzőségi közlés: Gilyén Nándor, Ott Éva
 Szignó: n.a.
 Keltezés: 1953.08.29.
 Hordozó: pausz
 Technika: tus
 Lépték: 1:10
 Méret: 49x35 cm
 Állapot: jó
 Hagyaték: n.a.
 Megjegyzés:

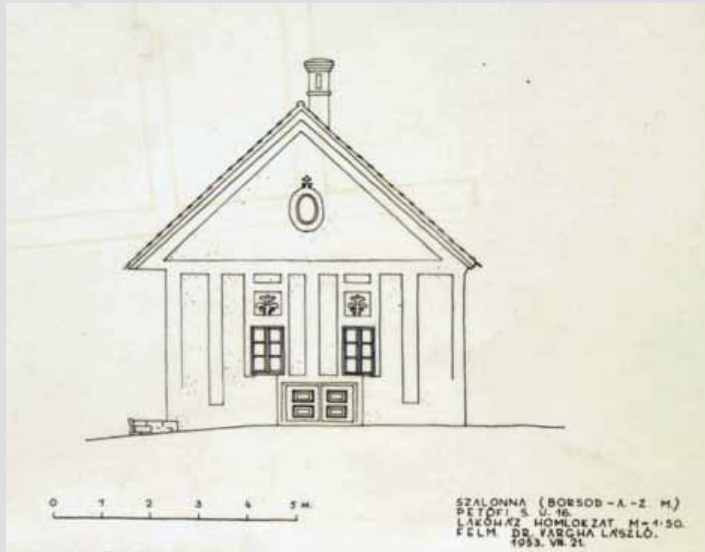

Jelzet: **103667**
 Eredeti jelzet: n.a.
 Tervrajz, hallgatói rajz, fotó: T
 Objektum: Szalonnai lakóház homlokzata, felmérési rajz
 Megnevezés: Szalonna (Borsod-A.-Z. m.); Petőfi S. u. 16.
 Lakóház homlokzat
 Helység: Szalonna
 Cím: Petőfi Sándor utca 16.
 Hrsz: n.a.
 Szerzőségi közlés: Dr. Vargha László
 Szignó: n.a.
 Keltezés: 1953.08.21.
 Hordozó: pausz
 Technika: tus
 Lépték: 1:50
 Méret: 34,4x46,8 cm
 Állapot: jó
 Hagyaték: Dr. Vargha László
 Megjegyzés: 103667-103669-ig összetartozó anyag

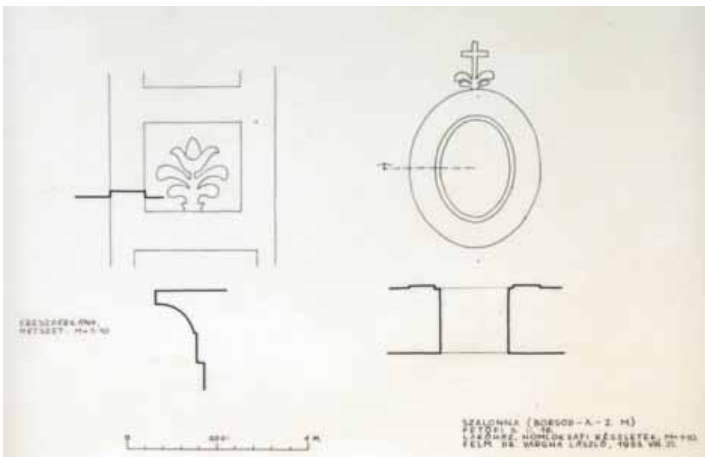

Jelzet: **103668**
 Eredeti jelzet: n.a.
 Tervrajz, hallgatói rajz, fotó: T
 Objektum: Szalonnai lakóház részlete, felmérési rajz
 Megnevezés: Szalonna (Borsod-A.-Z. m.); Petőfi S. u. 16.
 Lakóház, homlokzati részek
 Helység: Szalonna
 Cím: Petőfi Sándor utca 16.
 Hrsz: n.a.
 Szerzőségi közlés: Dr. Vargha László
 Szignó: n.a.
 Keltezés: 1953.08.21.
 Hordozó: pausz
 Technika: tus
 Lépték: 1:10
 Méret: 34,5x49 cm
 Állapot: jó
 Hagyaték: Dr. Vargha László
 Megjegyzés: 103667-103669-ig összetartozó anyag



Jelzet: **103669**

Eredeti jelzet: n.a.

Tervrajz, hallgatói rajz, fotó: T

Objektum: Szalonnai lakóház alaprajza, felmérési rajz

Megnevezés: Szalonna (Borsod-Abaúj-Zemplén m.)

Petőfi S. u. 16.; Lakóház, alaprajzi vázlat

Helység: Szalonna

Cím: Petőfi Sándor utca 16.

Hrsz: n.a.

Szerzőségi közlés: Dr. Vargha László, Gilyén Nándor, Ott Éva

Szignó: n.a.

Keltezés: 1953.08.21.

Hordozó: pausz

Technika: tus

Lépték: 1:50

Méret: 41,2x83 cm

Állapot: sérült

Hagyatéék: Dr. Vargha László

Megjegyzés: 103667-103669-ig összetartozó anyag

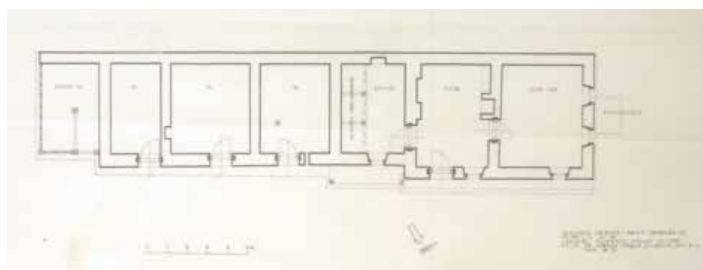

Jelzet: **103670**

Eredeti jelzet: n.a.

Tervrajz, hallgatói rajz, fotó: T

Objektum: Szalonnai lakóház homlokzata, felmérési rajz

Megnevezés: Szalonna (Borsod-A-Z. m.); Petőfi S. u. 21.

Lakóház homlokzata

Helység: Szalonna

Cím: Petőfi Sándor utca 21.

Hrsz: n.a.

Szerzőségi közlés: Dr. Vargha László, Gilyén Nándor, Ott Éva

Szignó: n.a.

Keltezés: 1953.08.19-21.

Hordozó: pausz

Technika: tus

Lépték: 1:20

Méret: 61,8x70,1 cm

Állapot: jó

Hagyatéék: Dr. Vargha László

Megjegyzés: 103670-103677-ig összetartozó anyag



Jelzet: **103671**

Eredeti jelzet: n.a.

Tervrajz, hallgatói rajz, fotó: T

Objektum: Szalonnai lakóház homlokzata, felmérési rajz

Megnevezés: Szalonna (Borsod-A-Z. m.); Petőfi S. u. 21.

Lakóház homlokzata

Helység: Szalonna

Cím: Petőfi Sándor utca 21.

Hrsz: n.a.

Szerzőségi közlés: Dr. Vargha László, Gilyén Nándor, Ott Éva

Szignó: n.a.

Keltezés: 1953.08.19-21.

Hordozó: pausz

Technika: tus

Lépték: 1:50

Méret: 43,4x43,5 cm

Állapot: jó

Hagyatéék: Dr. Vargha László

Megjegyzés: 103670-103677-ig összetartozó anyag



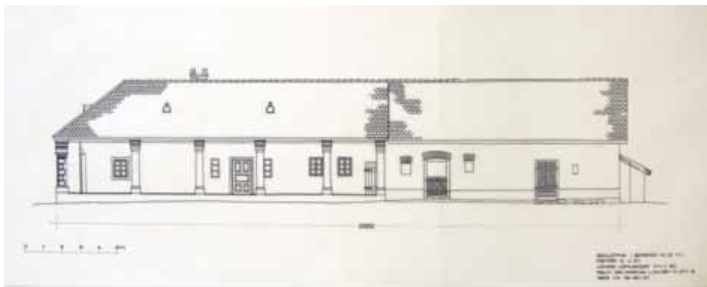

Jelzet: **103672**
 Eredeti jelzet: n.a.
 Tervrajz, hallgatói rajz, fotó: T
 Objektum: Szalonnai lakóház homlokzata, felmérési rajz
 Megnevezés: Szalonna (Borsod-A-Z. m.); Petőfi S. u. 21.
 Udvari homlokzat
 Helység: Szalonna
 Cím: Petőfi Sándor utca 21.
 Hrsz: n.a.
 Szerzőségi közlés: Dr. Vargha László, Gilyén Nándor, Ott Éva
 Szignó: n.a.
 Keltezés: 1953.08.19-21.
 Hordozó: pausz
 Technika: tus
 Lépték: 1:50
 Méret: 44x88,2 cm
 Állapot: sérült
 Hagyaték: Dr. Vargha László
 Megjegyzés: 103670-103677-ig összetartozó anyag

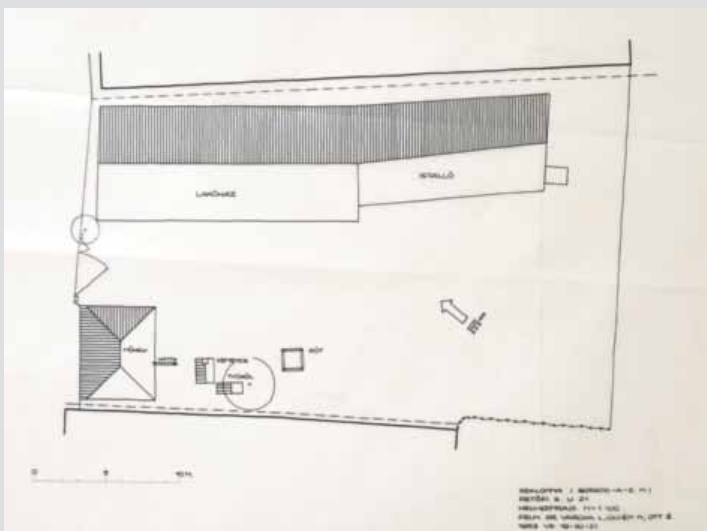

Jelzet: **103673**
 Eredeti jelzet: n.a.
 Tervrajz, hallgatói rajz, fotó: T
 Objektum: Szalonnai lakóház helyszínrajza, felmérési rajz
 Megnevezés: Szalonna (Borsod-A-Z. m.); Petőfi S. u. 21.
 Helyszínrajz.
 Helység: Szalonna
 Cím: Petőfi Sándor utca 21.
 Hrsz: n.a.
 Szerzőségi közlés: Dr. Vargha László, Gilyén Nándor, Ott Éva
 Szignó: n.a.
 Keltezés: 1953.08.19-21.
 Hordozó: pausz
 Technika: tus
 Lépték: 1:100
 Méret: 47,7x61,2 cm
 Állapot: sérült
 Hagyaték: Dr. Vargha László
 Megjegyzés: 103670-103677-ig összetartozó anyag

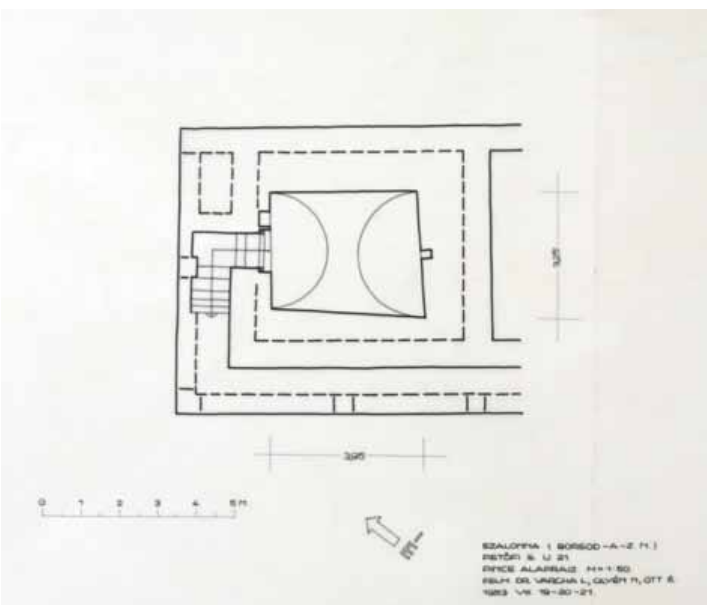

Jelzet: **103674**
 Eredeti jelzet: n.a.
 Tervrajz, hallgatói rajz, fotó: T
 Objektum: Szalonnai lakóház pince szintje alaprajza, felmérési rajz
 Megnevezés: Szalonna (Borsod-A-Z. m.); Petőfi S. u. 21.
 Pince alaprajz.
 Helység: Szalonna
 Cím: Petőfi Sándor utca 21.
 Hrsz: n.a.
 Szerzőségi közlés: Dr. Vargha László, Gilyén Nándor, Ott Éva
 Szignó: n.a.
 Keltezés: 1953.08.19-21.
 Hordozó: pausz
 Technika: tus
 Lépték: 1:50
 Méret: 43,5x49,2 cm
 Állapot: sérült
 Hagyaték: Dr. Vargha László
 Megjegyzés: 103670-103677-ig összetartozó anyag



**Jelzet: 103675**

Eredeti jelzet: n.a.

Tervrajz, hallgatói rajz, fotó: T

Objektum: Szalonnai lakóház földszinti alaprajza, felmérési rajz

Megnevezés: Szalonna (Borsod-A-Z. m.); Petőfi S. u. 21.

Lakóház alaprajz.

Helység: Szalonna

Cím: Petőfi Sándor utca 21.

Hrsz: n.a.

Szerzőségi közlés: Dr. Vargha László, Gilyén Nándor, Ott Éva

Szigónó: n.a.

Keltezés: 1953.08.19-21.

Hordozó: pausz

Technika: tus

Lépték: 1:50

Méret: 43,7x89 cm

Állapot: sérült

Hagyaték: Dr. Vargha László

Megjegyzés: 103670-103677-ig összetartozó anyag

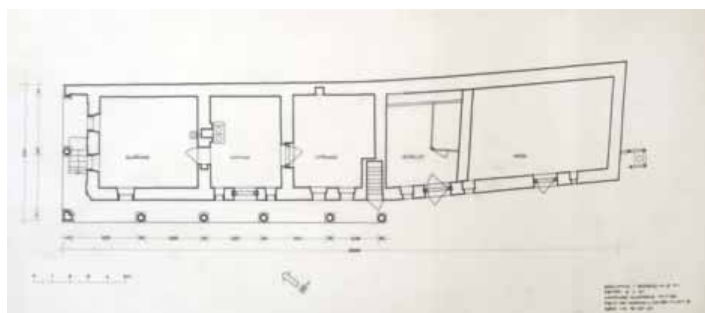
**Jelzet: 103676**

Eredeti jelzet: n.a.

Tervrajz, hallgatói rajz, fotó: T

Objektum: Szalonnai lakóház szerkezeti alaprajza, felmérési rajz

Megnevezés: Szalonna (Borsod-A-Z. m.); Petőfi S. u. 21.

Mennyezet kiosztása.

Helység: Szalonna

Cím: Petőfi Sándor utca 21.

Hrsz: n.a.

Szerzőségi közlés: Dr. Vargha László, Gilyén Nándor, Ott Éva

Szigónó: n.a.

Keltezés: 1953.08.19-21.

Hordozó: pausz

Technika: tus

Lépték: 1:50

Méret: 43,5x89,1 cm

Állapot: sérült

Hagyaték: Dr. Vargha László

Megjegyzés: 103670-103677-ig összetartozó anyag

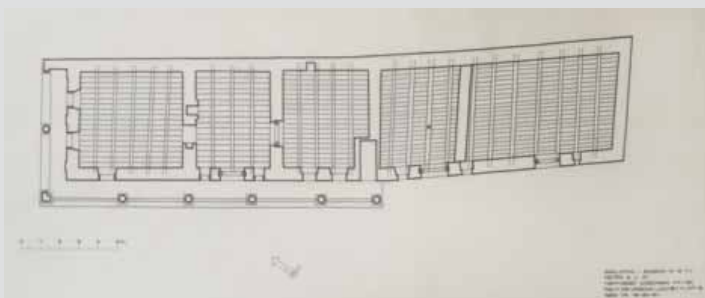
**Jelzet: 103677**

Eredeti jelzet: n.a.

Tervrajz, hallgatói rajz, fotó: T

Objektum: Szalonnai lakóház részlete, felmérési rajz

Megnevezés: Szalonna (Borsod-A-Z. m.); Petőfi S. u. 21.

Tornácoszlop.

Helység: Szalonna

Cím: Petőfi Sándor utca 21.

Hrsz: n.a.

Szerzőségi közlés: Dr. Vargha László, Gilyén Nándor, Ott Éva

Szigónó: n.a.

Keltezés: 1953.08.19-21.

Hordozó: pausz

Technika: tus

Lépték: 1:10

Méret: 62,8x43,9 cm

Állapot: jó

Hagyaték: Dr. Vargha László

Megjegyzés: 103670-103677-ig összetartozó anyag

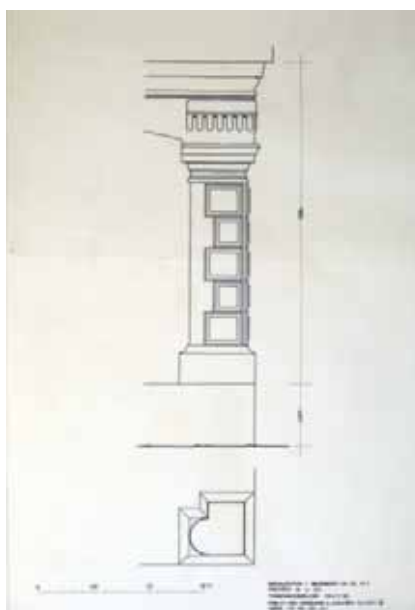

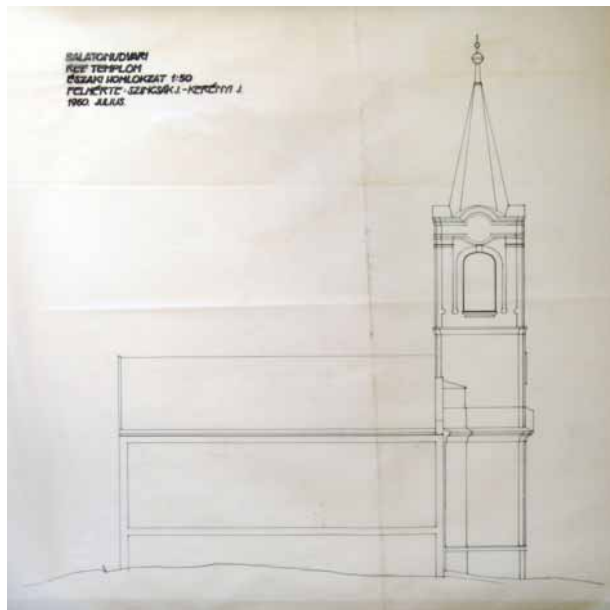

Jelzet: **103678**
Eredeti jelzet: n.a.
Tervrajz, hallgatói rajz, fotó: T
Objektum: Balatonudvari református templom homlokzata,
felmérési rajz
Megnevezés: Balatonudvari; Ref. templom Északi homlokzat
Helység: Balatonudvari
Cím: n.a.
Hrsz: n.a.
Szerzőségi közlés: Szincák József, Kerényi J.
Szigó: n.a.
Keltetés: 1960.07.
Hordozó: pausz
Technika: tus
Lépték: 1:50
Méret: 57,1x61,2 cm
Állapot: sérült
Hagyaték: n.a.
Megjegyzés: 103678-103686-ig összetartozó anyag



Jelzet: **103679**
Eredeti jelzet: n.a.
Tervrajz, hallgatói rajz, fotó: T
Objektum: Balatonudvari református templom homlokzata,
felmérési rajz
Megnevezés: Balatonudvari; Ref. templom Keleti homlokzat
Helység: Balatonudvari
Cím: n.a.
Hrsz: n.a.
Szerzőségi közlés: Szincák József, Kerényi J.
Szigó: n.a.
Keltetés: 1960.07.
Hordozó: pausz
Technika: tus
Lépték: 1:50
Méret: 57,8x62,7 cm
Állapot: sérült
Hagyaték: n.a.
Megjegyzés: 103678-103686-ig összetartozó anyag



Jelzet: **103680**
Eredeti jelzet: n.a.
Tervrajz, hallgatói rajz, fotó: T
Objektum: Balatonudvari református templom homlokzata,
felmérési rajz
Megnevezés: Balatonudvari; Ref. templom Déli homlokzat
Helység: Balatonudvari
Cím: n.a.
Hrsz: n.a.
Szerzőségi közlés: Szincák József, Kerényi J.
Szigó: n.a.
Keltetés: 1960.07.
Hordozó: pausz
Technika: tus
Lépték: 1:50
Méret: 57,3x61 cm
Állapot: sérült
Hagyaték: n.a.
Megjegyzés: 103678-103686-ig összetartozó anyag



Jelzet: **103681**

Eredeti jelzet: n.a.

Tervrajz, hallgatói rajz, fotó: T

Objektum: Balatonudvari református templom homlokzata, felmérési rajz

Megnevezés: Balatonudvari; Ref. templom Nyugati homlokzat

Helység: Balatonudvari

Cím: n.a.

Hrsz: n.a.

Szerzőségi közlés: Szincsaák József, Kerényi J.

Szignó: n.a.

Keltezés: 1960.07.

Hordozó: pausz

Technika: tus

Lépték: 1:50

Méret: 57,8x62,5 cm

Állapot: sérült

Hagyaték: n.a.

Megjegyzés: 103678-103686-ig összetartozó anyag



Jelzet: **103682**

Eredeti jelzet: n.a.

Tervrajz, hallgatói rajz, fotó: T

Objektum: Balatonudvari református templom keresztmetszete, felmérési rajz

Megnevezés: Balatonudvari; Ref. templom Metszet

Helység: Balatonudvari

Cím: n.a.

Hrsz: n.a.

Szerzőségi közlés: Szincsaák József, Kerényi J.

Szignó: n.a.

Keltezés: 1960.07.

Hordozó: pausz

Technika: tus

Lépték: 1:50

Méret: 57,9x62,7 cm

Állapot: sérült

Hagyaték: n.a.

Megjegyzés: 103678-103686-ig összetartozó anyag



Jelzet: **103683**

Eredeti jelzet: n.a.

Tervrajz, hallgatói rajz, fotó: T

Objektum: Balatonudvari református templom földszinti alaprajza, felmérési rajz

Megnevezés: Balatonudvari; Ref. templom Alaprajz

Helység: Balatonudvari

Cím: n.a.

Hrsz: n.a.

Szerzőségi közlés: Szincsaák József, Kerényi J.

Szignó: n.a.

Keltezés: 1960.07.

Hordozó: pausz

Technika: tus

Lépték: 1:50

Méret: 47,5x67,5 cm

Állapot: sérült

Hagyaték: n.a.

Megjegyzés: 103678-103686-ig összetartozó anyag

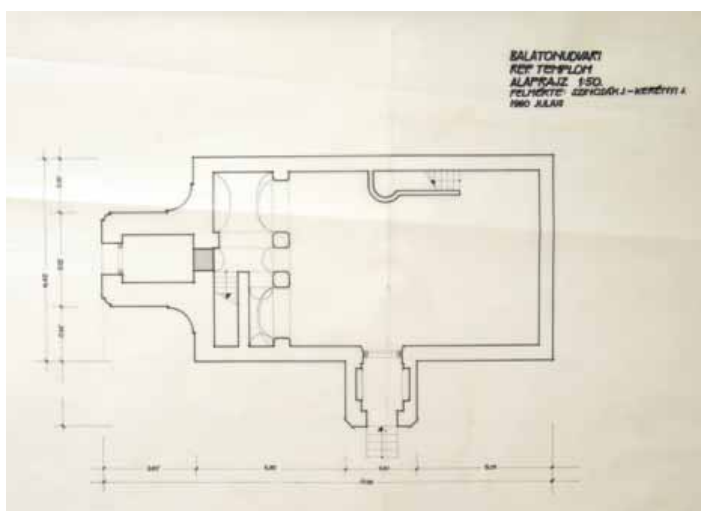

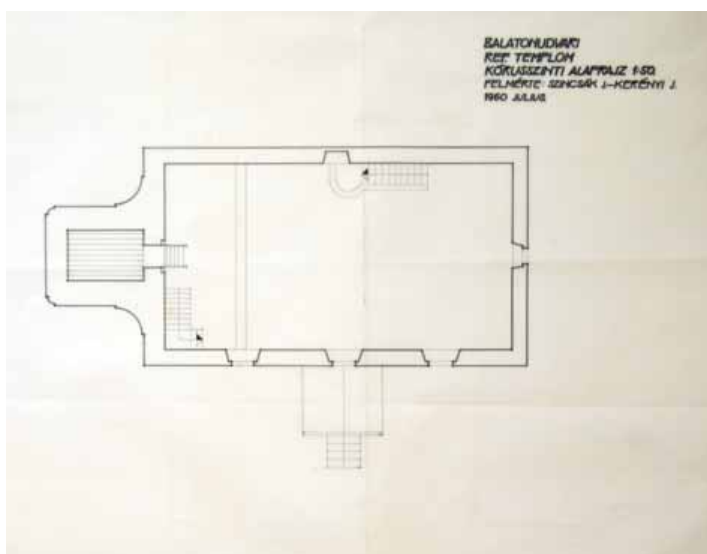

Jelzet: **103684**
Eredeti jelzet: n.a.
Tervrajz, hallgatói rajz, fotó: T
Objektum: Balatonudvari református templom kóruszinti alaprajza, felmérési rajz
Megnevezés: Balatonudvari; Ref. templom Kóruszinti alaprajz
Helység: Balatonudvari
Cím: n.a.
Hrsz: n.a.
Szerzőségi közlés: Szincák József, Kerényi J.
Szigó: n.a.
Keltezés: 1960.07.
Hordozó: pausz
Technika: tus
Lépték: 1:50
Méret: 47,4x68 cm
Állapot: sérült
Hagyaték: n.a.
Megjegyzés: 103678-103686-ig összetartozó anyag

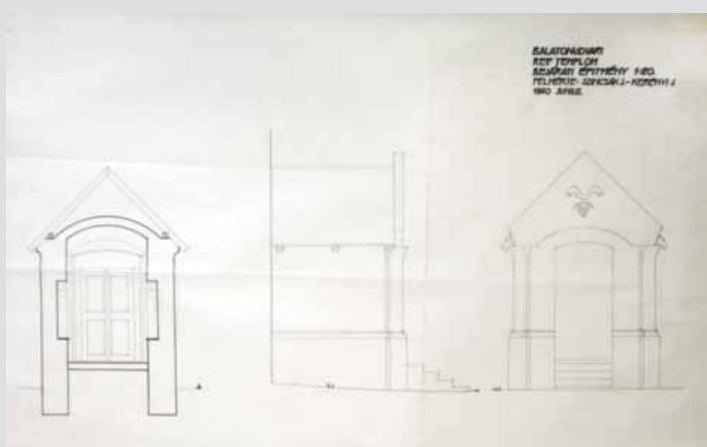

Jelzet: **103685**
Eredeti jelzet: n.a.
Tervrajz, hallgatói rajz, fotó: T
Objektum: Balatonudvari református templom kapuépítményének felmérési rajzai
Megnevezés: Balatonudvari; Ref. templom Bejárati építmény
Helység: Balatonudvari
Cím: n.a.
Hrsz: n.a.
Szerzőségi közlés: Szincák József, Kerényi J.
Szigó: n.a.
Keltezés: 1960.06.
Hordozó: pausz
Technika: tus
Lépték: 1:50
Méret: 48,5x76,7 cm
Állapot: sérült
Hagyaték: n.a.
Megjegyzés: 103678-103686-ig összetartozó anyag

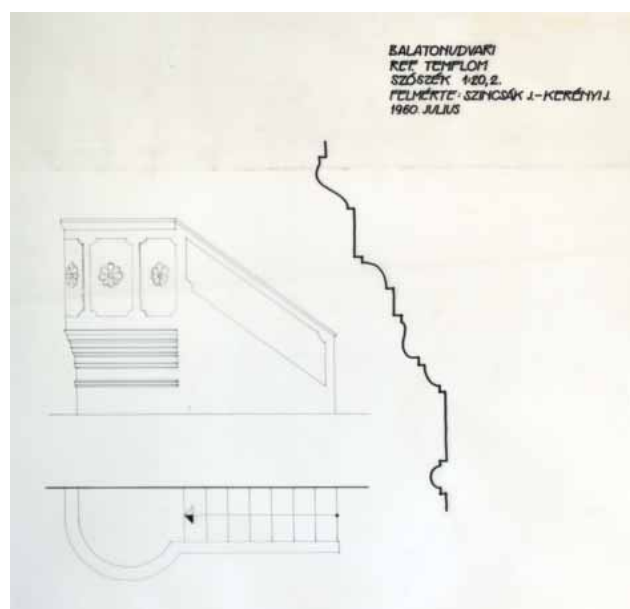

Jelzet: **103686**
Eredeti jelzet: n.a.
Tervrajz, hallgatói rajz, fotó: T
Objektum: Balatonudvari református templom szószékének felmérési rajzai
Megnevezés: Balatonudvari; Ref. templom Szószék
Helység: Balatonudvari
Cím: n.a.
Hrsz: n.a.
Szerzőségi közlés: Szincák József, Kerényi J.
Szigó: n.a.
Keltezés: 1960.07.
Hordozó: pausz
Technika: tus
Lépték: 1:50
Méret: 58x56 cm
Állapot: sérült
Hagyaték: n.a.
Megjegyzés: 103678-103686-ig összetartozó anyag



Jelzet: **103687**

Eredeti jelzet: n.a.

Tervrajz, hallgatói rajz, fotó: T

Objektum: Pilisi ciszterci apátság romjainak feltárási rajza

Megnevezés: Pilisi apátság. Próbaásatás. Zárda udvar és kút ház

Helység: Pilisszentkereszt

Cím: n.a.

Hrsz: n.a.

Szerzőségi közlés: Gerecze [Péter ?]

Szignó: jobbra lent

Keltezés: 1913. (?)

Hordozó: pausz

Technika: tus

Lépték: 1:100

Méret: 45,6x32 cm

Állapot: rossz

Hagyaték: n.a.

Megjegyzés: Hátoldalán pecsét: Műemlékek Orsz. Bizottsága 1074/1913; Pilisszentkereszt

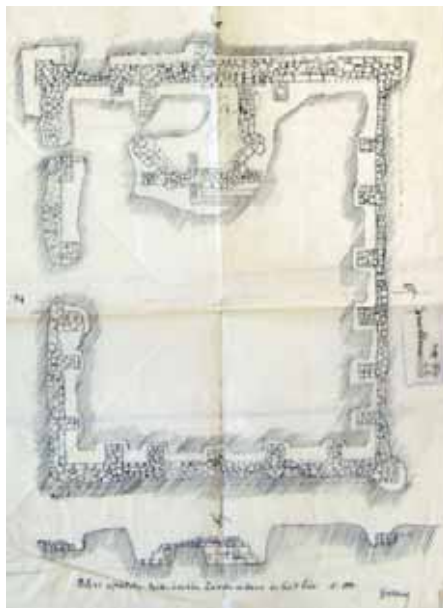

Jelzet: **103688**

Eredeti jelzet: n.a.

Tervrajz, hallgatói rajz, fotó: H

Objektum: Kiskunhalasi református templom alaprajza és részletei

Megnevezés: Kiskunhalasi ref. templom alaprajza

Helység: Kiskunhalas

Cím: n.a.

Hrsz: n.a.

Szerzőségi közlés: Azonosítatlan szignó

Szignó: jobbra lent

Keltezés: s.a.

Hordozó: papír

Technika: nyomtat

Lépték: n.a.

Méret: 56,8x83,9 cm

Állapot: sérült

Hagyaték: n.a.

Megjegyzés:

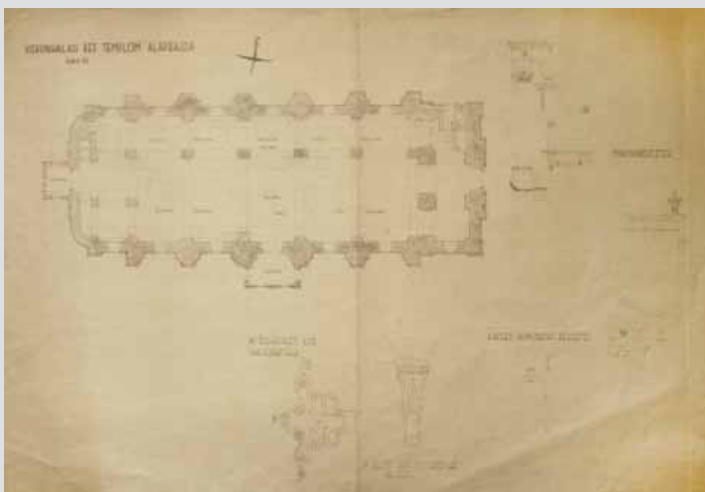

Jelzet: **103689**

Eredeti jelzet: n.a.

Tervrajz, hallgatói rajz, fotó: H

Objektum: Bujáki vár felmérési alaprajza

Megnevezés: n.a.

Helység: Buják

Cím: n.a.

Hrsz: n.a.

Szerzőségi közlés: n.a.

Szignó: n.a.

Keltezés: s.a.

Hordozó: papír

Technika: ceruza

Lépték: n.a.

Méret: 72,7x111,1 cm

Állapot: sérült

Hagyaték: n.a.

Megjegyzés: Hátoldalán felirat: Buják; Nógrád Vm. 103689-103692-ig összetartozó anyag

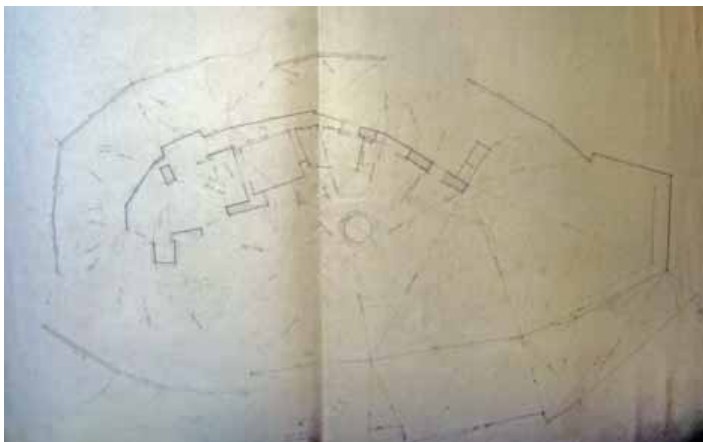

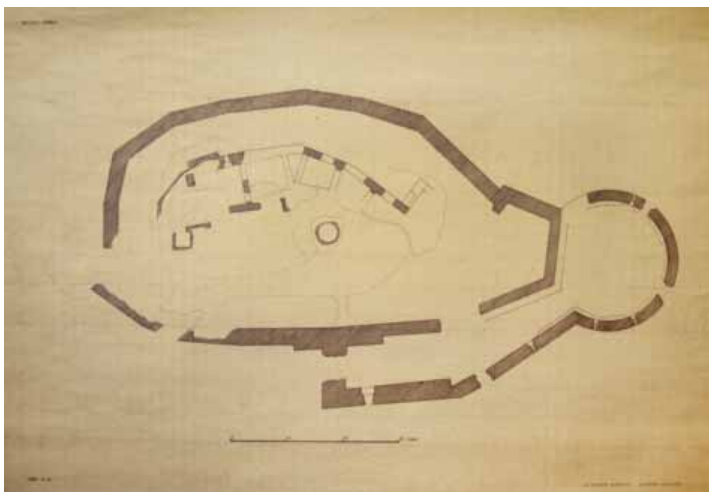

Jelzet: **103690**
 Eredeti jelzet: n.a.
 Tervrajz, hallgatói rajz, fotó: H
 Objektum: Bujáki vár felmérési alaprajza
 Megnevezés: Buják vára
 Helység: Buják
 Cím: n.a.
 Hrsz: n.a.
 Szerzőségi közlés: Elischer Brigitta, Sándor Etelka
 Szignó: n.a.
 Keltezés: 1953.10.08.
 Hordozó: papír
 Technika: nyomtatás
 Lépték: 1:200
 Méret: 45,8x69,7 cm
 Állapot: jó
 Hagyaték: n.a.
 Megjegyzés: 103689-103692-ig összetartozó anyag

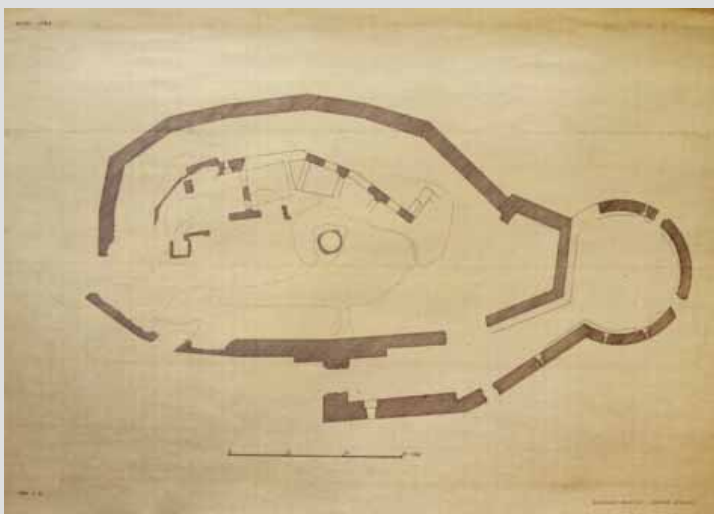

Jelzet: **103691**
 Eredeti jelzet: n.a.
 Tervrajz, hallgatói rajz, fotó: H
 Objektum: Bujáki vár felmérési alaprajza
 Megnevezés: Buják vára
 Helység: Buják
 Cím: n.a.
 Hrsz: n.a.
 Szerzőségi közlés: Elischer Brigitta, Sándor Etelka
 Szignó: n.a.
 Keltezés: 1953.10.08.
 Hordozó: papír
 Technika: nyomtatás
 Lépték: 1:200
 Méret: 45,8x69,5 cm
 Állapot: sérült
 Hagyaték: n.a.
 Megjegyzés: 103689-103692-ig összetartozó anyag

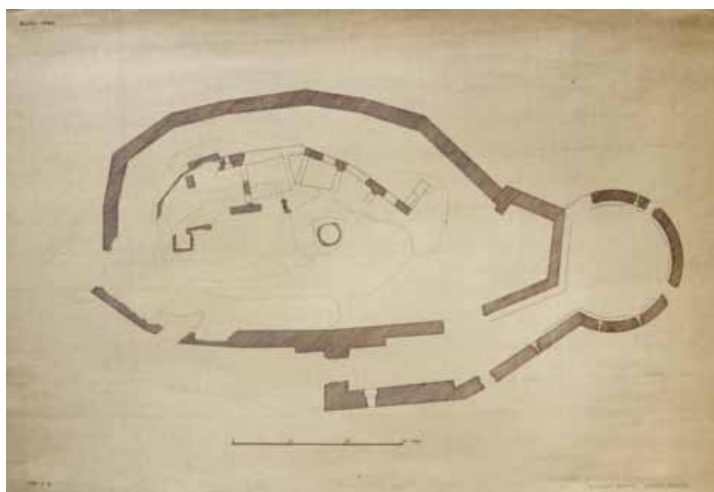

Jelzet: **103692**
 Eredeti jelzet: n.a.
 Tervrajz, hallgatói rajz, fotó: H
 Objektum: Bujáki vár felmérési alaprajza
 Megnevezés: Buják vára
 Helység: Buják
 Cím: n.a.
 Hrsz: n.a.
 Szerzőségi közlés: Elischer Brigitta, Sándor Etelka
 Szignó: n.a.
 Keltezés: 1953.10.08.
 Hordozó: papír
 Technika: nyomtatás
 Lépték: 1:200
 Méret: 45,6x69,6 cm
 Állapot: sérült
 Hagyaték: n.a.
 Megjegyzés: 103689-103692-ig összetartozó anyag



Jelzet: **103693**

Eredeti jelzet: n.a.

Tervrajz, hallgatói rajz, fotó: H

Objektum: Gyöngyösi Szent Bertalan templom alaprajzai és metszete

Megnevezés: A gyöngyösi Szt. Bertalan templom

Em. alaprajza. Metszet Alaprajz.

Helység: Gyöngyös

Cím: [Fő tér]

Hrsz: n.a.

Szerzőségi közlés: n.a.

Szignó: n.a.

Keltezés: s.a.

Hordozó: pausz

Technika: tus

Lépték: [1:100]

Méret: 85x60,7 cm

Állapot: sérült

Hagyaték: n.a.

Megjegyzés: 103693-103694-ig összetartozó anyag

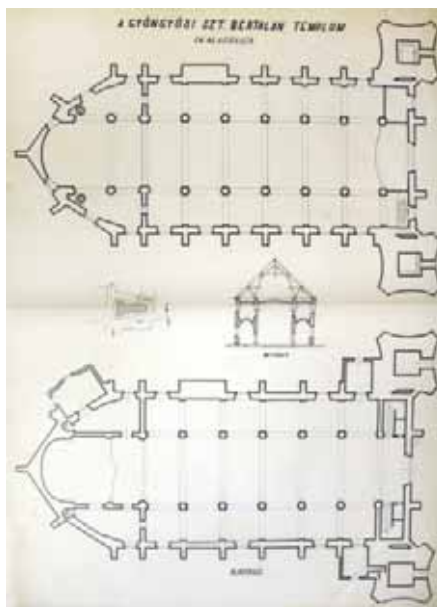

Jelzet: **103694**

Eredeti jelzet: n.a.

Tervrajz, hallgatói rajz, fotó: H

Objektum: Gyöngyösi Szent Bertalan templom alaprajzai

Megnevezés: Gyöngyösi Szt. Bertalan templom, Földszinti

alaprajz

Emeleti alaprajz

Helység: Gyöngyös

Cím: [Fő tér]

Hrsz: n.a.

Szerzőségi közlés: Bogdány Tibor

Szignó: n.a.

Keltezés: s.a.

Hordozó: pausz

Technika: tus

Lépték: 1:100

Méret: 83,7x62,9 cm

Állapot: sérült

Hagyaték: [Dümmerling Ödön]

Megjegyzés: 103693-103694-ig összetartozó anyag

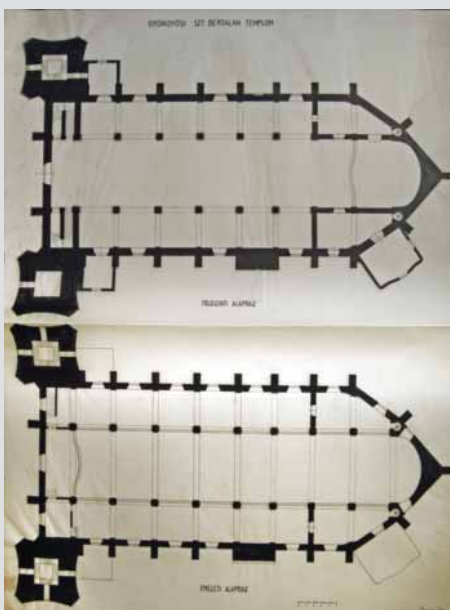

Jelzet: **103695**

Eredeti jelzet: n.a.

Tervrajz, hallgatói rajz, fotó: T

Objektum: Gyöngyösi Kistemplom szentélyének átépítési terve

Megnevezés: A lebontandó gyöngyösi Kistemplom szentélyének átépítési terve

Helység: Gyöngyös

Cím: n.a.

Hrsz: n.a.

Szerzőségi közlés: n.a.

Szignó: n.a.

Keltezés: s.a.

Hordozó: pausz

Technika: ceruza

Lépték: 1:50

Méret: 44x65,5 cm

Állapot: sérült

Hagyaték: n.a.

Megjegyzés:

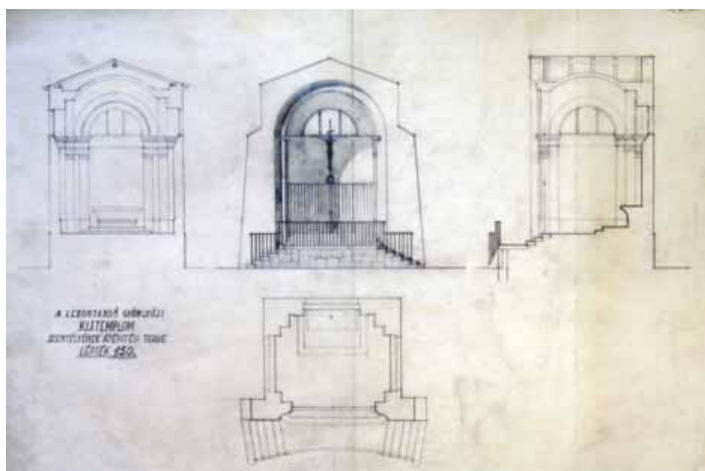

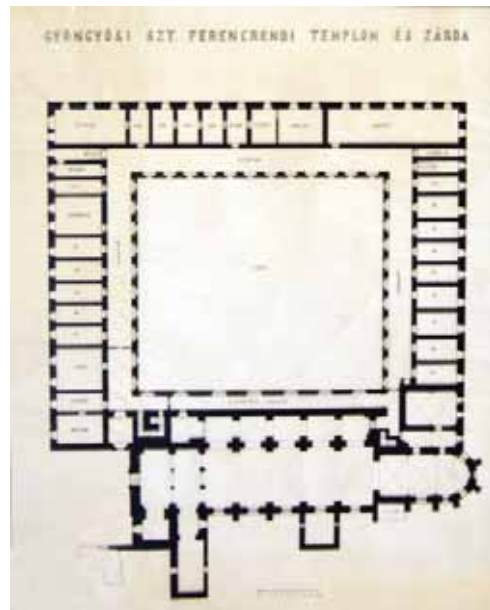

Jelzet: **103696**
 Eredeti jelzet: n.a.
 Tervrajz, hallgatói rajz, fotó: T
 Objektum: Gyöngyösi ferences templom és kolostor alaprajza
 Megnevezés: Gyöngyösi Szt. Ferencrendi templom és zárda
 Helység: Gyöngyös
 Cím: n.a.
 Hrsz: n.a.
 Szerzőségi közlés: n.a.
 Szignó: n.a.
 Keltezés: s.a.
 Hordozó: pausz
 Technika: tus
 Lépték: 1:200
 Méret: 52x42,4 cm
 Állapot: rossz
 Hagyaték: [Dümmerling Ödön]
 Megjegyzés:

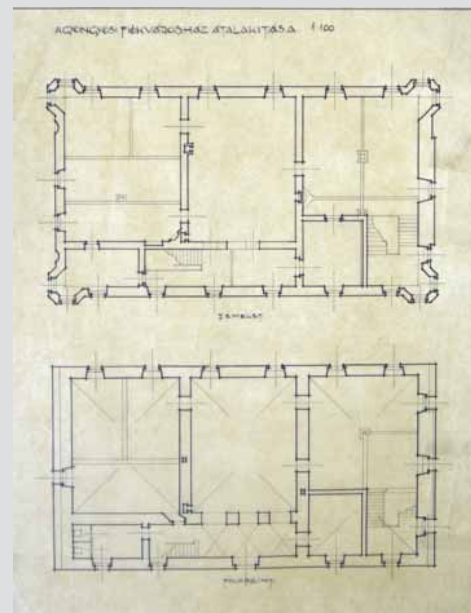

Jelzet: **103697**
 Eredeti jelzet: n.a.
 Tervrajz, hallgatói rajz, fotó: T
 Objektum: Gyöngyösi "Fiókvárosház" átalakítási terve, első emeleti és földszinti alaprajz
 Megnevezés: A gyöngyösi Fiókvárosház átalakítása.
 Helység: Gyöngyös
 Cím: [Fő tér]
 Hrsz: n.a.
 Szerzőségi közlés: n.a.
 Szignó: n.a.
 Keltezés: s.a.
 Hordozó: pausz
 Technika: tus
 Lépték: 1:100
 Méret: 53,2x41,8 cm
 Állapot: sérült
 Hagyaték: n.a.
 Megjegyzés: 103697-103704-ig összetartozó anyag

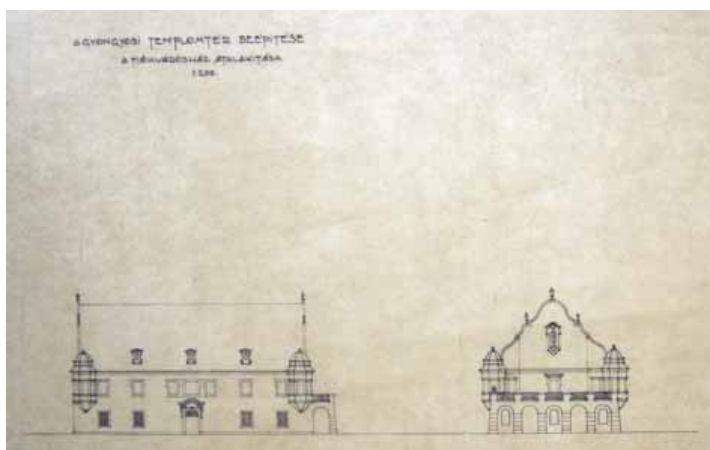

Jelzet: **103698**
 Eredeti jelzet: n.a.
 Tervrajz, hallgatói rajz, fotó: T
 Objektum: Gyöngyösi "Fiókvárosház" átalakítási terve, homlokzatok
 Megnevezés: A gyöngyösi Templomtér beépítése A Fiókvárosház átalakítása.
 Helység: Gyöngyös
 Cím: Fő tér
 Hrsz: n.a.
 Szerzőségi közlés: n.a.
 Szignó: n.a.
 Keltezés: s.a.
 Hordozó: pausz
 Technika: tus
 Lépték: 1:200
 Méret: 32,9x51,9 cm
 Állapot: sérült
 Hagyaték: n.a.
 Megjegyzés: 103697-103704-ig összetartozó anyag

**Jelzet: 103699**

Eredeti jelzet: n.a.

Tervrajz, hallgatói rajz, fotó: T

Objektum: Gyöngyösi Fő tér beépítési terve

Megnevezés: A gyöngyösi Templomtér beépítése

Vida K. háza.; Gazdasági Bank.

Helység: Gyöngyös

Cím: Fő tér

Hrsz: n.a.

Szerzőségi közlés: n.a.

Szignó: n.a.

Keltezés: s.a.

Hordozó: pausz

Technika: tus

Lépték: 1:200

Méret: 32,6x51,5 cm

Állapot: sérült

Hagyaték: n.a.

Megjegyzés: 103697-103704-ig összetartozó anyag

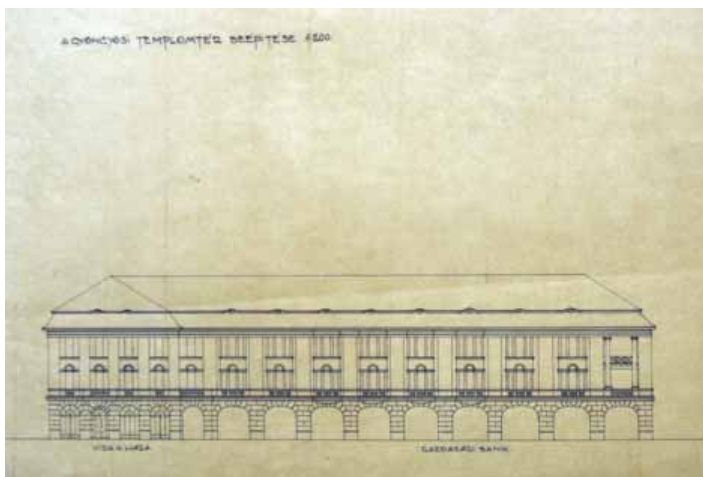
**Jelzet: 103700**

Eredeti jelzet: n.a.

Tervrajz, hallgatói rajz, fotó: T

Objektum: Gyöngyösi Fő tér beépítési terve

Megnevezés: A gyöngyösi Templomtér beépítése

Hevesmegyei Bank.

Helység: Gyöngyös

Cím: Fő tér

Hrsz: n.a.

Szerzőségi közlés: n.a.

Szignó: n.a.

Keltezés: s.a.

Hordozó: pausz

Technika: tus

Lépték: 1:200

Méret: 33x51,8 cm

Állapot: sérült

Hagyaték: n.a.

Megjegyzés: 103697-103704-ig összetartozó anyag

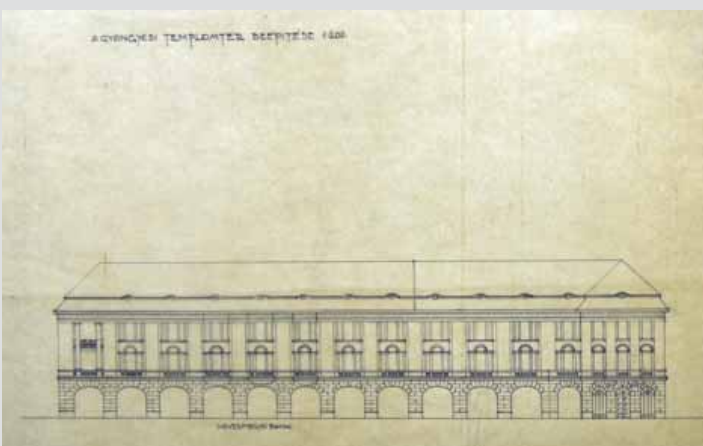
**Jelzet: 103701**

Eredeti jelzet: n.a.

Tervrajz, hallgatói rajz, fotó: T

Objektum: Gyöngyösi Fő tér beépítési terve

Megnevezés: A gyöngyösi Templomtér beépítése, Hevesmegyei Bank.; Szt. Bertalan templom. Vida K. háza. Gazdasági Bank.

Helység: Gyöngyös

Cím: Fő tér

Hrsz: n.a.

Szerzőségi közlés: n.a.

Szignó: n.a.

Keltezés: s.a.

Hordozó: pausz

Technika: tus

Lépték: 1:200

Méret: 32,8x95,6 cm

Állapot: rossz

Hagyaték: n.a.

Megjegyzés: Rajz két darabban,
103697-103704-ig összetartozó anyag

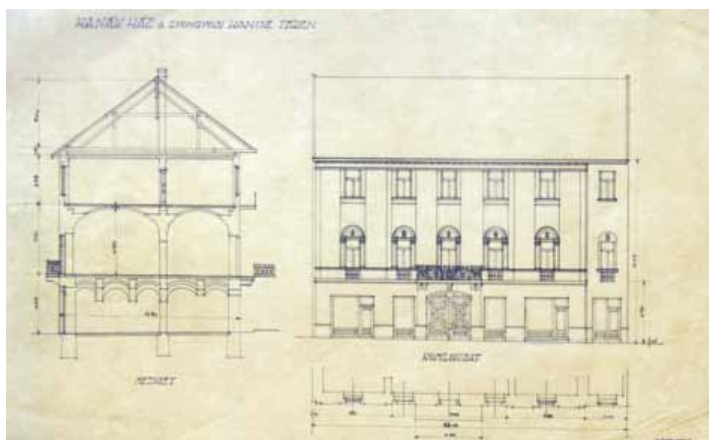

Jelzet: **103702**
 Eredeti jelzet: n.a.
 Tervrajz, hallgatói rajz, fotó: T
 Objektum: Gyöngyösi Hanák-ház átalakítási, emeletráépítési terve
 Megnevezés: Hanák ház a gyöngyösi Hanisz téren.
 Metszet.; Homlokzat.
 Helység: Gyöngyös
 Cím: Hanisz tér, [Fő tér]
 Hrsz: n.a.
 Szerzőségi közlés: n.a.
 Szignó: n.a.
 Keltezés: s.a.
 Hordozó: pausz
 Technika: tus
 Lépték: 1:100
 Méret: 33,9x53,4 cm
 Állapot: sérült
 Hagyaték: n.a.
 Megjegyzés: 103697-103704-ig összetartozó anyag

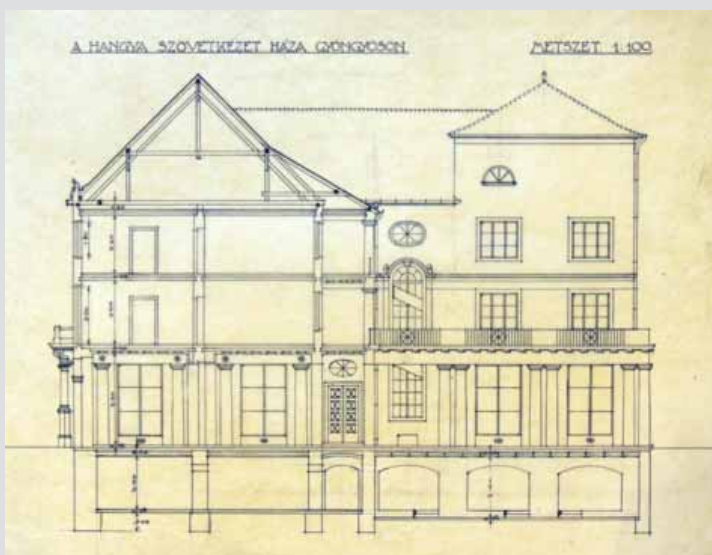

Jelzet: **103703**
 Eredeti jelzet: n.a.
 Tervrajz, hallgatói rajz, fotó: T
 Objektum: Hangya Szövetkezet gyöngyösi házána metszete
 Megnevezés: A Hangya Szövetkezet háza Gyöngyösön. Metszet.
 Helység: Gyöngyös
 Cím: [Bene utca]
 Hrsz: n.a.
 Szerzőségi közlés: n.a.
 Szignó: n.a.
 Keltezés: s.a.
 Hordozó: pausz
 Technika: tus
 Lépték: 1:100
 Méret: 33,7x41,8 cm
 Állapot: sérült
 Hagyaték: n.a.
 Megjegyzés: 103697-103704-ig összetartozó anyag

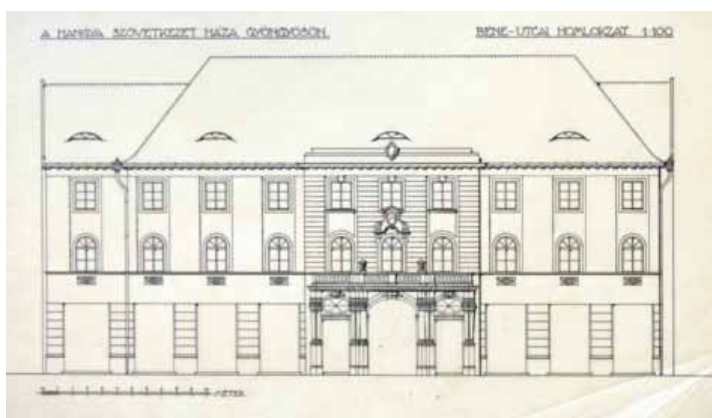

Jelzet: **103704**
 Eredeti jelzet: n.a.
 Tervrajz, hallgatói rajz, fotó: T
 Objektum: Hangya Szövetkezet gyöngyösi házána homlokzata
 Megnevezés: A Hangya Szövetkezet háza Gyöngyösön.
 Bene-utcai homlokzat.
 Helység: Gyöngyös
 Cím: Bene utca
 Hrsz: n.a.
 Szerzőségi közlés: n.a.
 Szignó: n.a.
 Keltezés: s.a.
 Hordozó: pausz
 Technika: tus
 Lépték: 1:100
 Méret: 30,7x51 cm
 Állapot: sérült
 Hagyaték: n.a.
 Megjegyzés: 103697-103704-ig összetartozó anyag



**Jelzet: 103705**

Eredeti jelzet: n.a.
 Tervrajz, hallgatói rajz, fotó: T
 Objektum: Gyöngyöspatai templom homlokzata, felmérési rajz
 Megnevezés: n.a.
 Helység: [Gyöngyöspata]
 Cím: n.a.
 Hrsz: n.a.
 Szerzőségi közlés: n.a.
 Szignó: n.a.
 Keltezés: [1937]
 Hordozó: pausz
 Technika: tus
 Lépték: n.a.
 Méret: 47,1x34,7 cm
 Állapot: sérült
 Hagyaték: n.a.
 Megjegyzés: 103705-103709-ig összetartozó anyag

**Jelzet: 103706**

Eredeti jelzet: n.a.
 Tervrajz, hallgatói rajz, fotó: T
 Objektum: Gyöngyöspatai templom homlokzata, felmérési rajz
 Megnevezés: n.a.
 Helység: [Gyöngyöspata]
 Cím: n.a.
 Hrsz: n.a.
 Szerzőségi közlés: n.a.
 Szignó: n.a.
 Keltezés: [1937]
 Hordozó: pausz
 Technika: tus
 Lépték: n.a.
 Méret: 44,4x47,2 cm
 Állapot: sérült
 Hagyaték: n.a.
 Megjegyzés: 103705-103709-ig összetartozó anyag

**Jelzet: 103707**

Eredeti jelzet: n.a.
 Tervrajz, hallgatói rajz, fotó: H
 Objektum: Gyöngyöspatai templom homlokzata, felmérési rajz
 Megnevezés: n.a.
 Helység: [Gyöngyöspata]
 Cím: n.a.
 Hrsz: n.a.
 Szerzőségi közlés: Keviczky László
 Szignó: n.a.
 Keltezés: 1937.
 Hordozó: pausz
 Technika: ceruza
 Lépték: n.a.
 Méret: 47,9x38 cm
 Állapot: sérült
 Hagyaték: n.a.
 Megjegyzés: Felirat jobbra lent: Keviczky László II. ép. m. h.
 103705-103709-ig összetartozó anyag



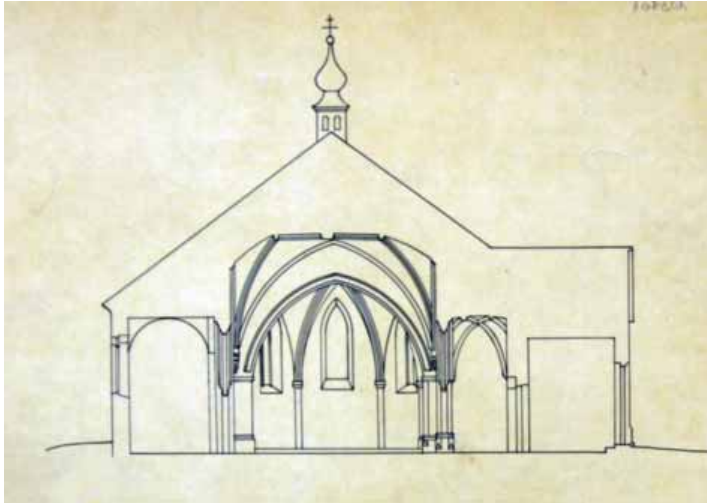

Jelzet: **103708**
 Eredeti jelzet: n.a.
 Tervrajz, hallgatói rajz, fotó: T
 Objektum: Gyöngyöspatai templom metszete,
 felmérési rajz
 Megnevezés: n.a.
 Helység: [Gyöngyöspata]
 Cím: n.a.
 Hrsz: n.a.
 Szerzőségi közlés: n.a.
 Szignó: n.a.
 Keltezés: [1937]
 Hordozó: pausz
 Technika: tus
 Lépték: n.a.
 Méret: 26x32,5 cm
 Állapot: sérült
 Hagyaték: n.a.
 Megjegyzés: 103705-103709-ig összetartozó anyag

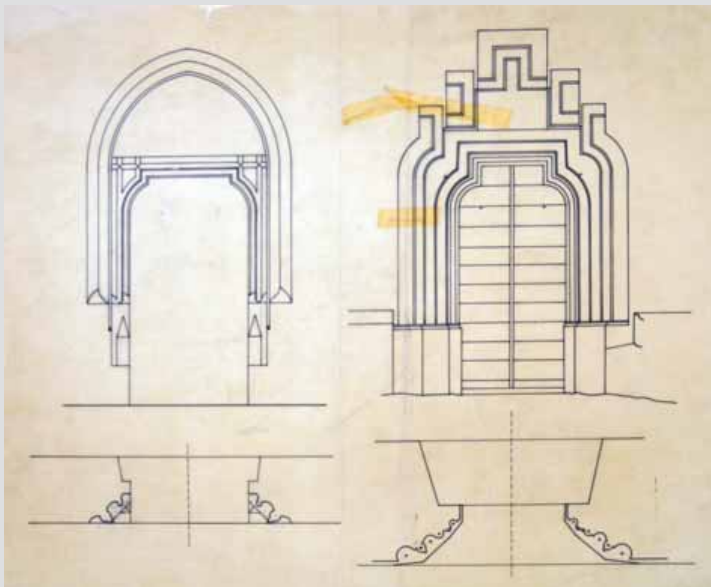

Jelzet: **103709**
 Eredeti jelzet: n.a.
 Tervrajz, hallgatói rajz, fotó: T
 Objektum: Gyöngyöspatai templom kapui, felmérési rajz
 Megnevezés: n.a.
 Helység: [Gyöngyöspata]
 Cím: n.a.
 Hrsz: n.a.
 Szerzőségi közlés: n.a.
 Szignó: n.a.
 Keltezés: [1937]
 Hordozó: pausz
 Technika: tus
 Lépték: n.a.
 Méret: 41,9 x50,5 cm
 Állapot: rossz
 Hagyaték: n.a.
 Megjegyzés: 103705-103709-ig összetartozó anyag

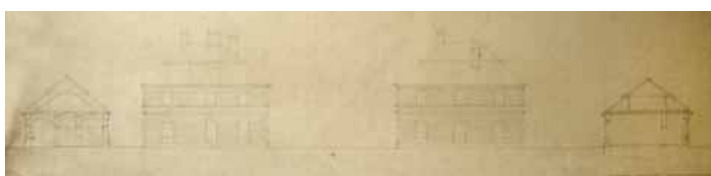

Jelzet: **103710**
 Eredeti jelzet: n.a.
 Tervrajz, hallgatói rajz, fotó: T
 Objektum: Lovasberényi Ciráky-kastély metszete
 Megnevezés: Lovasberény- Ciráky-kastély- Keresztm.
 a "nagy" udvaron át.
 Helység: Lovasberény
 Cím: n.a.
 Hrsz: n.a.
 Szerzőségi közlés: n.a.
 Szignó: n.a.
 Keltezés: s.a.
 Hordozó: papír
 Technika: ceruza
 Lépték: 1:100
 Méret: 45,2x91,2 cm
 Állapot: rossz
 Hagyaték: n.a.
 Megjegyzés: 103710-103714-ig összetartozó anyag



**Jelzet: 103711**

Eredeti jelzet: n.a.

Tervrajz, hallgatói rajz, fotó: T

Objektum: Lovasberényi Ciráky-kastély homlokzata

Megnevezés: Lovasberény- Ciráky-kastély. Oldal homl.

Helység: Lovasberény

Cím: n.a.

Hrsz: n.a.

Szerzőségi közlés: n.a.

Szignó: n.a.

Keltezés: s.a.

Hordozó: papír

Technika: ceruza

Lépték: 1:100

Méret: 45x93,7 cm

Állapot: sérült

Hagyaték: n.a.

Megjegyzés: 103710-103714-ig összetartozó anyag

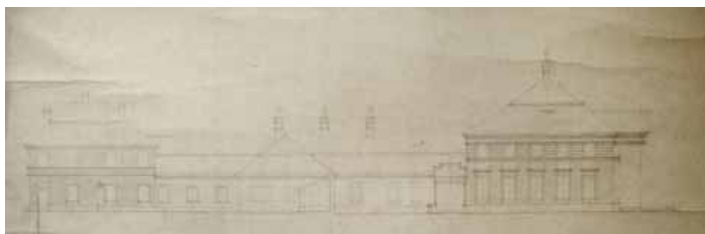
**Jelzet: 103712**

Eredeti jelzet: n.a.

Tervrajz, hallgatói rajz, fotó: T

Objektum: Lovasberényi Ciráky-kastély metszete

Megnevezés: Lovasberény- Ciráky kastély. Metszet.

Helység: Lovasberény

Cím: n.a.

Hrsz: n.a.

Szerzőségi közlés: n.a.

Szignó: n.a.

Keltezés: s.a.

Hordozó: papír

Technika: ceruza

Lépték: 1:100

Méret: 37,2x94,2 cm

Állapot: sérült

Hagyaték: n.a.

Megjegyzés: 103710-103714-ig összetartozó anyag

**Jelzet: 103713**

Eredeti jelzet: n.a.

Tervrajz, hallgatói rajz, fotó: T

Objektum: Lovasberényi Ciráky-kastély metszete

Megnevezés: n.a.

Helység: [Lovasberény]

Cím: n.a.

Hrsz: n.a.

Szerzőségi közlés: n.a.

Szignó: n.a.

Keltezés: s.a.

Hordozó: papír

Technika: ceruza

Lépték: [1:100]

Méret: 45,8x81,9 cm

Állapot: sérült

Hagyaték: n.a.

Megjegyzés: Hátoldalán hallgatói rajz részlete: Mérműves

ablak nézete és részletei. Paufler Gyula II. ép. h.

103710-103714-ig összetartozó anyag

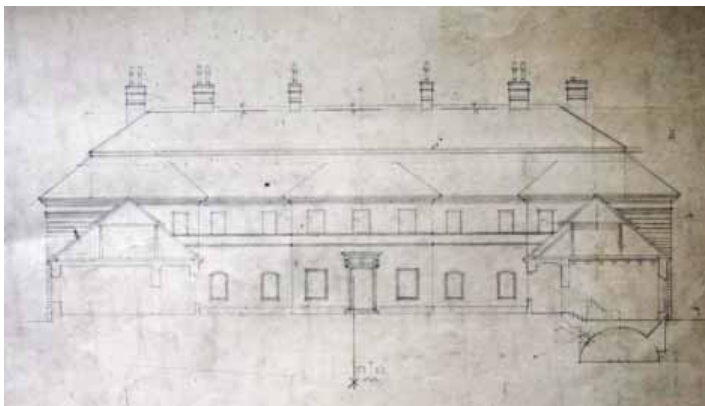

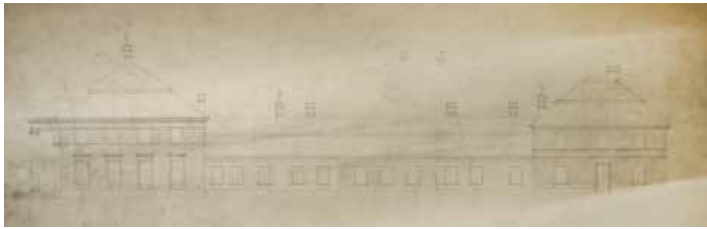

Jelzet: **103714**
 Eredeti jelzet: n.a.
 Tervrajz, hallgatói rajz, fotó: T
 Objektum: Lovasberényi Ciráky-kastély homlokzata
 Megnevezés: n.a.
 Helység: [Lovasberény]
 Cím: n.a.
 Hrsz: n.a.
 Szerzőségi közlés: n.a.
 Szignó: n.a.
 Keltezés: s.a.
 Hordozó: papír
 Technika: ceruza
 Lépték: [1:100]
 Méret: 43,6x88 cm
 Állapot: sérült
 Hagyaték: n.a.
 Megjegyzés: Hátoldalán: Budavári Szentháromság
 téri épületek rajzának részlete
 103710-103714-ig összetartozó anyag

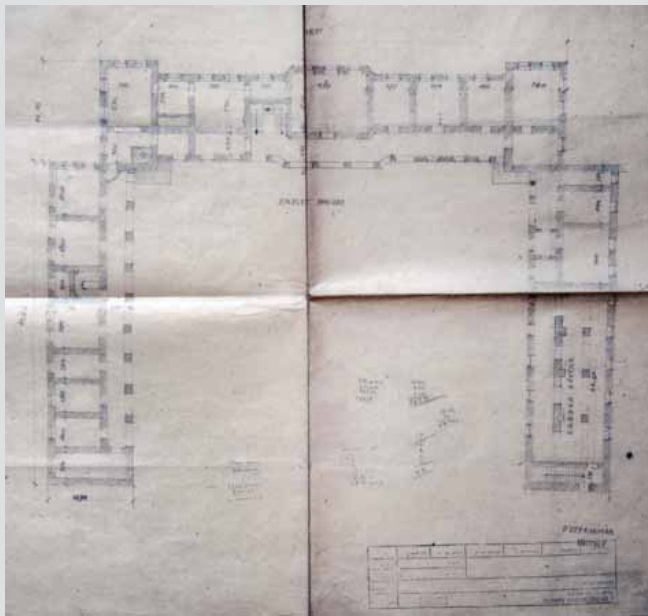

Jelzet: **103715**
 Eredeti jelzet: n.a.
 Tervrajz, hallgatói rajz, fotó: T
 Objektum: Pétervásári kastély emeleti alaprajza
 Megnevezés: Pétervására kastély, Emelet
 Helység: Pétervására
 Cím: n.a.
 Hrsz: n.a.
 Szerzőségi közlés: n.a.
 Szignó: n.a.
 Keltezés: s.a.
 Hordozó: papír
 Technika: ceruza
 Lépték: 1:200
 Méret: 40,9x59,2 cm
 Állapot: rossz
 Hagyaték: n.a.
 Megjegyzés: 103715-103716-ig összetartozó anyag

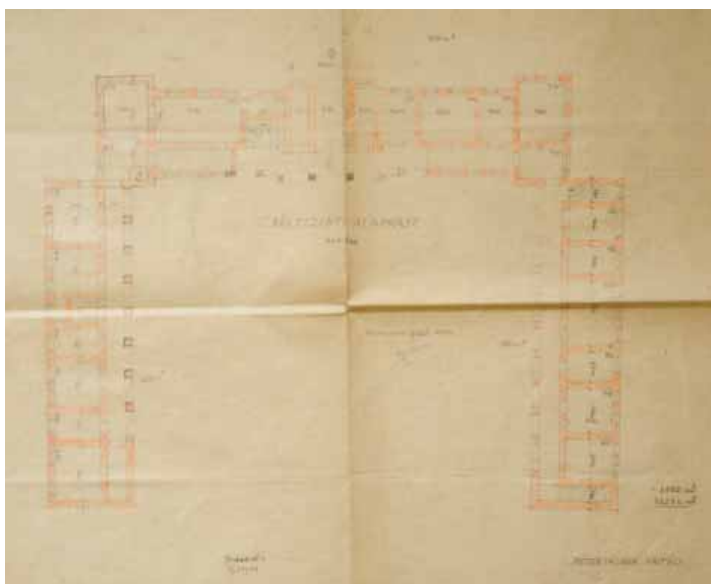

Jelzet: **103716**
 Eredeti jelzet: n.a.
 Tervrajz, hallgatói rajz, fotó: T
 Objektum: Pétervásári kastély földszinti alaprajza
 Megnevezés: Pétervására kastély,; Földszinti alaprajz.
 Helység: Pétervására
 Cím: n.a.
 Hrsz: n.a.
 Szerzőségi közlés: n.a.
 Szignó: n.a.
 Keltezés: s.a.
 Hordozó: papír
 Technika: ceruza
 Lépték: 1:200
 Méret: 41,6x59,4 cm
 Állapot: rossz
 Hagyaték: n.a.
 Megjegyzés: 103715-103716-ig összetartozó anyag



Jelzet: **103717**

Eredeti jelzet: n.a.

Tervrajz, hallgatói rajz, fotó: T

Objektum: Óbudai Árpád Emléktemplom terve, alaprajz

Megnevezés: Ó Budai Árpád Emlék Templom módosított földszinti alaprajza

Helység: Budapest

Cím: n.a.

Hrsz: n.a.

Szerzőségi közlés: Schulek Frigyes

Szignó: jobbra lent

Keltezés: 1912.10.

Hordozó: papír

Technika: fénymásolat

Lépték: 1:100

Méret: 59,3x52,4 cm

Állapot: sérült

Hagyaték: Schulek Frigyes

Megjegyzés: Felirat jobbra lent: L: 61.26.85.

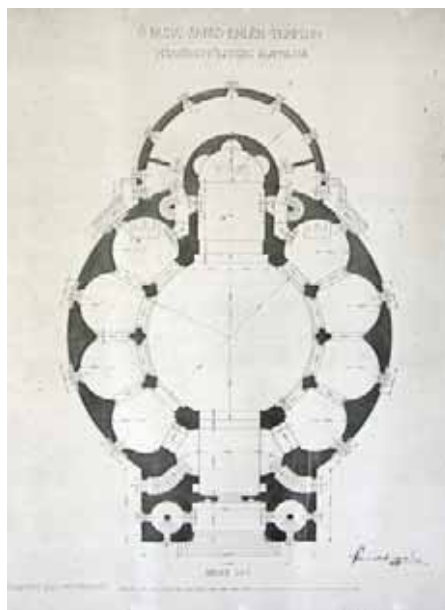

Jelzet: **103718**

Eredeti jelzet: n.a.

Tervrajz, hallgatói rajz, fotó: T

Objektum: Zalaszentgróti általános iskola és tanuló otthon terve, főhomlokzat

Megnevezés: Főhomlokzat

A Zalaszentgróti Állami Általános Iskola Tanuló Otthon rajza

Helység: Zalaszentgrót

Cím: n.a.

Hrsz: n.a.

Szerzőségi közlés: Horváth Jenő

Szignó: jobbra lent

Keltezés: 1948.09.

Hordozó: papír

Technika: nyomat, toll

Lépték: 1:200

Méret: 28,9x43,1 cm

Állapot: sérült

Hagyaték: n.a.

Megjegyzés: 103718-103720-ig összetartozó anyag

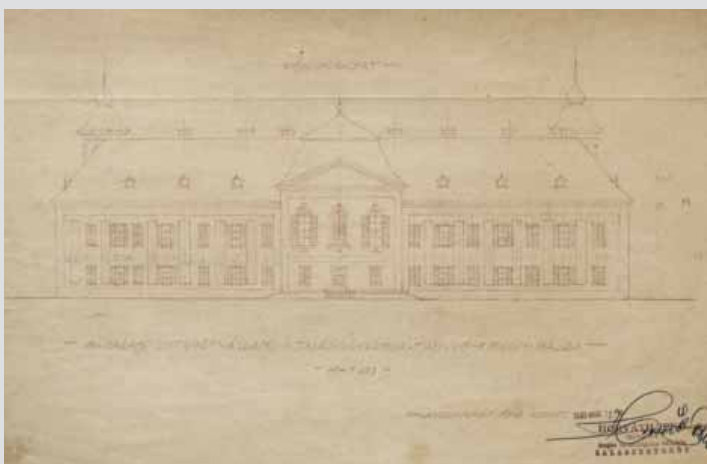

Jelzet: **103719**

Eredeti jelzet: n.a.

Tervrajz, hallgatói rajz, fotó: T

Objektum: Zalaszentgróti általános iskola és tanuló otthon terve, földszinti alaprajz

Megnevezés: A Zalaszentgróti Állami Általános Iskola Tanuló Otthon rajza; Földszinti alaprajz

Helység: Zalaszentgrót

Cím: n.a.

Hrsz: n.a.

Szerzőségi közlés: Horváth Jenő

Szignó: jobbra lent

Keltezés: 1948.

Hordozó: papír

Technika: nyomat, toll

Lépték: 1:200

Méret: 33,1x43,3 cm

Állapot: sérült

Hagyaték: n.a.

Megjegyzés: 103718-103720-ig összetartozó anyag

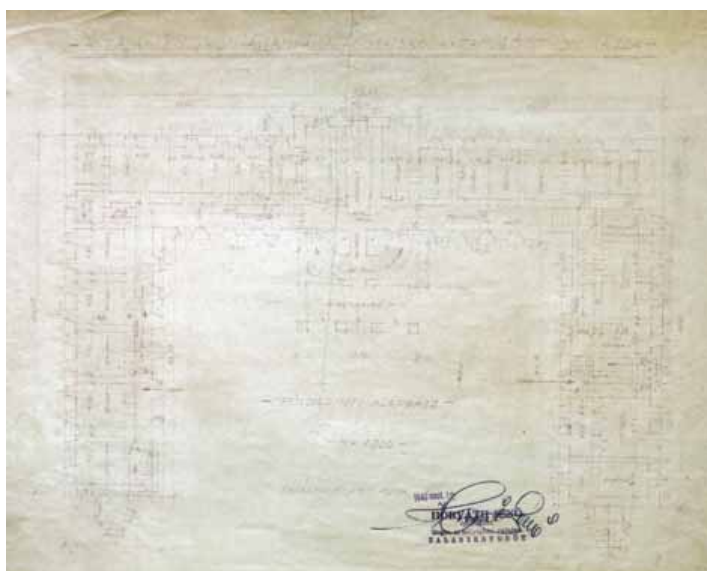

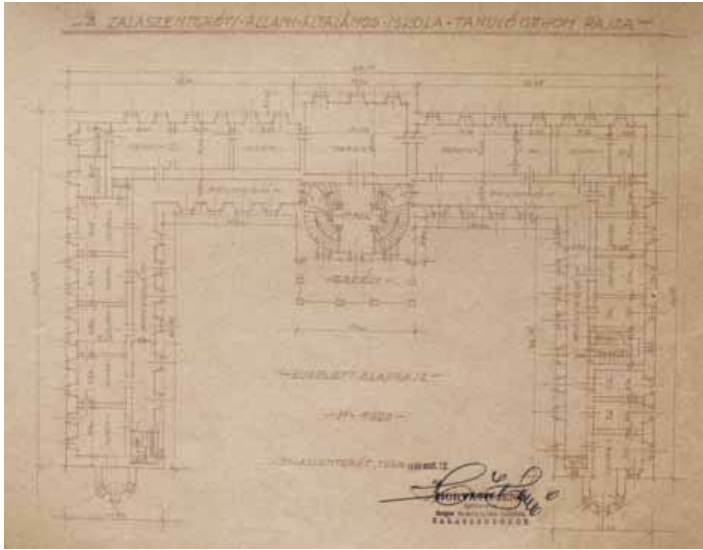

Jelzet: **103720**
 Eredeti jelzet: n.a.
 Tervrajz, hallgatói rajz, fotó: T
 Objektum: Zalaszentgróti általános iskola és tanuló otthon terve, emeleti alaprajz
 Megnevezés: A Zalaszentgróti Állami Általános Iskola Tanuló Otthon rajza; Emeleti alaprajz
 Helység: Zalaszentgrót
 Cím: n.a.
 Hrsz: n.a.
 Szerzőségi közlés: Horváth Jenő
 Szignó: jobbra lent
 Keltezés: 1948.
 Hordozó: papír
 Technika: nyomtatás, toll
 Lépték: 1:200
 Méret: 33x43 cm
 Állapot: sérült
 Hagyaték: n.a.
 Megjegyzés: 103718-103720-ig összetartozó anyag

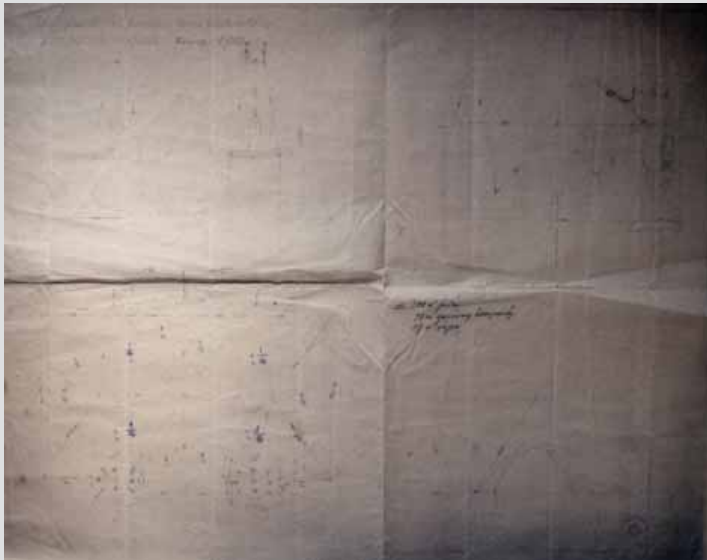

Jelzet: **103721**
 Eredeti jelzet: n.a.
 Tervrajz, hallgatói rajz, fotó: T
 Objektum: Galgamácsai Királyi vadászkastély terve
 Megnevezés: Galgamácsai Királyi vadászkastély. Tetőfedés rajza.
 Helység: Galgamácsa
 Cím: n.a.
 Hrsz: n.a.
 Szerzőségi közlés: [Szabó J.]
 Szignó: n.a.
 Keltezés: s.a.
 Hordozó: papír
 Technika: nyomtatás, ceruza
 Lépték: 1:50
 Méret: 72,5x92,9 cm
 Állapot: sérült
 Hagyaték: n.a.
 Megjegyzés: Pecsét jobbra lent: [Magyar Királyi Várkapitányság 103721-103724-ig összetartozó anyag

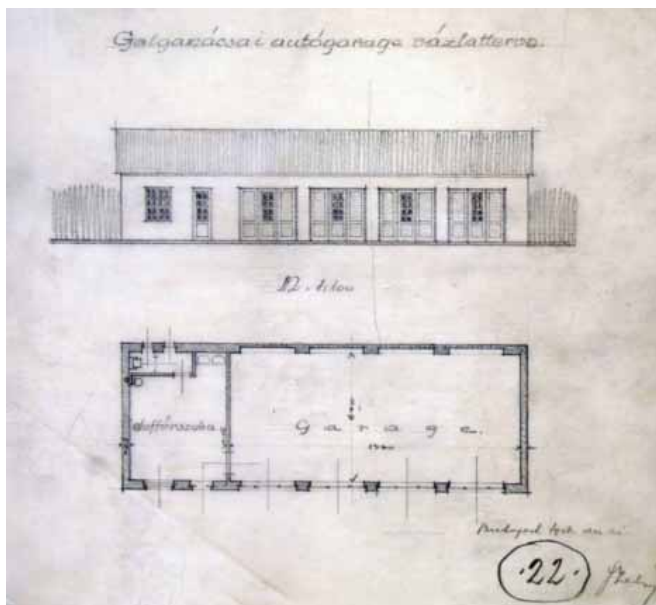

Jelzet: **103722**
 Eredeti jelzet: n.a.
 Tervrajz, hallgatói rajz, fotó: T
 Objektum: Galgamácsai autógarázs terve
 Megnevezés: Galgamácsai autógarázs vázlatterve.
 Helység: Galgamácsa
 Cím: n.a.
 Hrsz: n.a.
 Szerzőségi közlés: Szabó J.
 Szignó: jobbra lent
 Keltezés: 1928.12.
 Hordozó: papír
 Technika: ceruza
 Lépték: 1:100
 Méret: 29,9x34,3 cm
 Állapot: sérült
 Hagyaték: n.a.
 Megjegyzés: 103721-103724-ig összetartozó anyag

Jelzet: 103723

Eredeti jelzet: n.a.

Tervrajz, hallgatói rajz, fotó: T

Objektum: Galgamácsai erdészház terve

Megnevezés: Galgamácsai erdészház vázlatlatterve.

Helység: [Galgamácsa]

Cím: n.a.

Hrsz: n.a.

Szerzőségi közlés: Szabó J.

Sznó: jobbra lent

Keltezés: 1928.10.

Hordozó: papír

Technika: nyomat, ceruza, tus

Lépték: 1:100

Méret: 52,5x91,4 cm

Állapot: sérült

Hagyatéék: n.a.

Megjegyzés: 103721-103724-ig összetartozó anyag

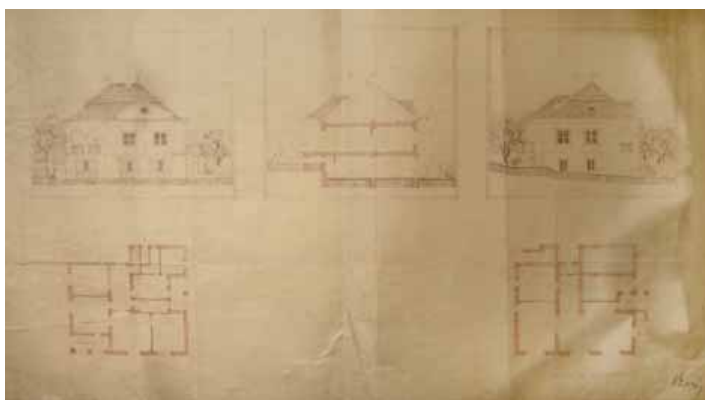
**Jelzet: 103724**

Eredeti jelzet: n.a.

Tervrajz, hallgatói rajz, fotó: T

Objektum: Galgamácsai erdészház terve

Megnevezés: Galgamácsai erdészház vázlatlatterve. II.

Helység: Galgamácsa

Cím: n.a.

Hrsz: n.a.

Szerzőségi közlés: Szabó J.

Sznó: jobbra lent

Keltezés: 1928.

Hordozó: papír

Technika: nyomat, ceruza, tus

Lépték: 1:100

Méret: 53,3x67,6 cm

Állapot: sérült

Hagyatéék: n.a.

Megjegyzés: 103721-103724-ig összetartozó anyag

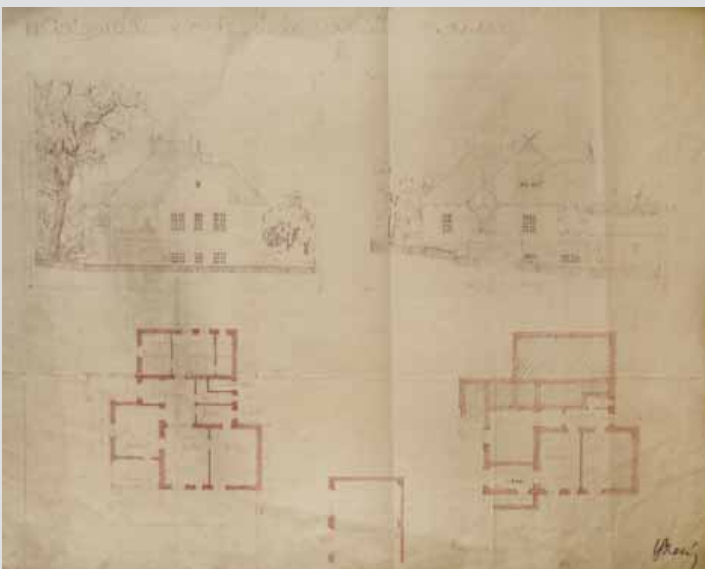
**Jelzet: 103725**

Eredeti jelzet: n.a.

Tervrajz, hallgatói rajz, fotó: T

Objektum: Dédesi vár alaprajza, felmérési manuálé

Megnevezés: Dédesi vár

Helység: Dédes, Bükkzentlélek

Cím: n.a.

Hrsz: n.a.

Szerzőségi közlés: Sódor Alajos

Sznó: jobbra lent

Keltezés: 1954.08.04.

Hordozó: papír

Technika: ceruza

Lépték: n.a.

Méret: 20,9x29,6 cm

Állapot: sérült

Hagyatéék: Sódor Alajos

Megjegyzés: 103725-103727-ig összetartozó anyag

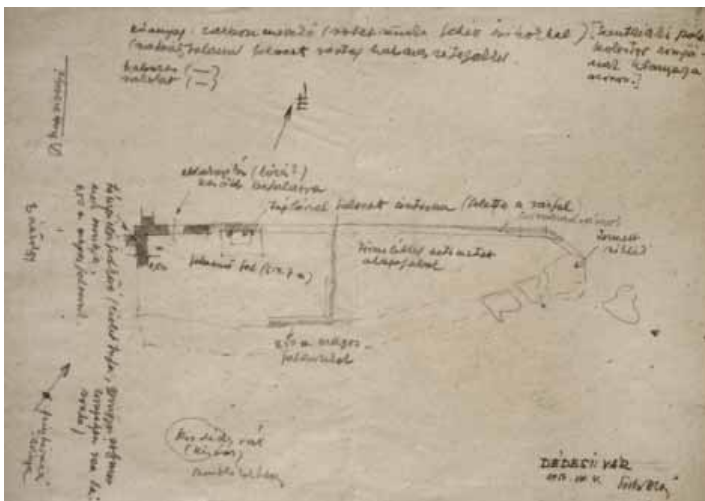

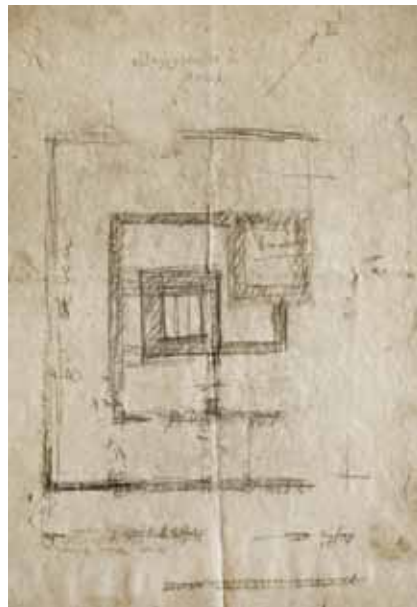

Jelzet: **103726**
 Eredeti jelzet: n.a.
 Tervrajz, hallgatói rajz, fotó: T
 Objektum: Felmérési alaprajz
 Megnevezés: n.a.
 Helység: [Dédes, Bükkzentlélek]
 Cím: n.a.
 Hrsz: n.a.
 Szerzőségi közlés: [Sódor Alajos]
 Szignó: n.a.
 Keltezés: [1954]
 Hordozó: papír
 Technika: ceruza
 Lépték: n.a.
 Méret: 29,7x20,8 cm
 Állapot: sérült
 Hagyaték: [Sódor Alajos]
 Megjegyzés: 103725-103727-ig összetartozó anyag

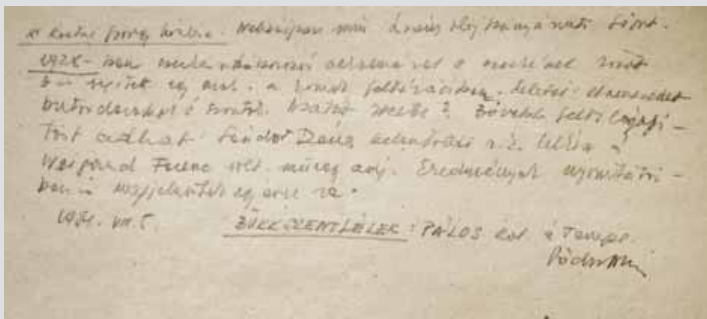

Jelzet: **103727**
 Eredeti jelzet: n.a.
 Tervrajz, hallgatói rajz, fotó: T
 Objektum: Bükkzentléleki pálos kolostor és templom leírása
 Megnevezés: Bükkzentlélek: pálos kol. és templ.
 Helység: Dédes, Bükkzentlélek
 Cím: n.a.
 Hrsz: n.a.
 Szerzőségi közlés: Sódor Alajos
 Szignó: jobbra középen
 Keltezés: 1954.08.05.
 Hordozó: papír
 Technika: ceruza
 Lépték: n.a.
 Méret: 20,9x29,6 cm
 Állapot: sérült
 Hagyaték: Sódor Alajos
 Megjegyzés: 103725-103727-ig összetartozó anyag

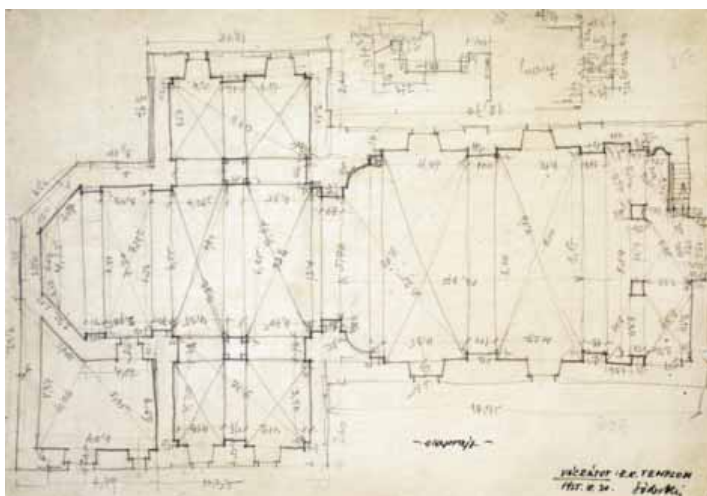

Jelzet: **103728**
 Eredeti jelzet: n.a.
 Tervrajz, hallgatói rajz, fotó: T
 Objektum: Vácrátóti templom alaprajza, felmérési manuálé
 Megnevezés: Vácrátót: r.k. templom
 Helység: Vácrátót
 Cím: n.a.
 Hrsz: n.a.
 Szerzőségi közlés: Sódor Alajos
 Szignó: jobbra lent
 Keltezés: 1955.03.30.
 Hordozó: papír
 Technika: ceruza
 Lépték: n.a.
 Méret: 20,9x29,6 cm
 Állapot: sérült
 Hagyaték: Sódor Alajos
 Megjegyzés: 103728-103729-ig összetartozó anyag



Jelzet: **103729**

Eredeti jelzet: n.a.

Tervrajz, hallgatói rajz, fotó: T

Objektum: Vácrátóti templom főhomlokzata,
felmérési manuálé

Megnevezés: Vácrátót: r.k. templom

Helység: Vácrátót

Cím: n.a.

Hrsz: n.a.

Szerzőségi közlés: Sódor Alajos

Szignó: jobbra lent

Keltezés: 1955.03.30.

Hordozó: papír

Technika: ceruza

Lépték: n.a.

Méret: 29,7x21 cm

Állapot: sérült

Hagyaték: Sódor Alajos

Megjegyzés: 103728-103729-ig összetartozó anyag



Jelzet: **103730**

Eredeti jelzet: n.a.

Tervrajz, hallgatói rajz, fotó: T

Objektum: Nagytétényi templom főhomlokzata

Megnevezés: n.a.

Helység: [Nagy-tétény]

Cím: n.a.

Hrsz: n.a.

Szerzőségi közlés: n.a.

Szignó: n.a.

Keltezés: s.a.

Hordozó: papír

Technika: ceruza

Lépték: n.a.

Méret: 86,5x59,7 cm

Állapot: rossz

Hagyaték: n.a.

Megjegyzés: 103730-103731-ig összetartozó anyag



Jelzet: **103731**

Eredeti jelzet: n.a.

Tervrajz, hallgatói rajz, fotó: T

Objektum: Nagytétényi templom oldalhomlokzata

Megnevezés: Nagytétény

Helység: Nagytétény

Cím: n.a.

Hrsz: n.a.

Szerzőségi közlés: n.a.

Szignó: n.a.

Keltezés: s.a.

Hordozó: papír

Technika: ceruza

Lépték: n.a.

Méret: 42,7x97,7 cm

Állapot: rossz

Hagyaték: n.a.

Megjegyzés: 103730-103731-ig összetartozó anyag



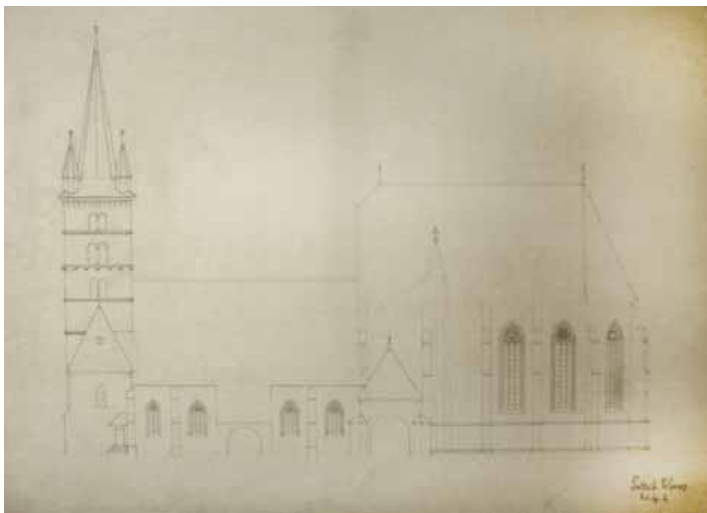

Jelzet: **103732**
 Eredeti jelzet: n.a.
 Tervrajz, hallgatói rajz, fotó: H
 Objektum: Szászsebesi templom homlokzata, felmérési rajz
 Megnevezés: Szászsebes
 Helység: Szászsebes
 Cím: n.a.
 Hrsz: n.a.
 Szerzőségi közlés: Trietsch Vilmos
 Szignó: jobbra lent
 Keltezés: s.a.
 Hordozó: papír
 Technika: ceruza
 Lépték: n.a.
 Méret: 62,4x88,3 cm
 Állapot: sérült
 Hagyaték: n.a.
 Megjegyzés: Felirat jobbra lent: Trietsch Vilmos II. é. ép. h

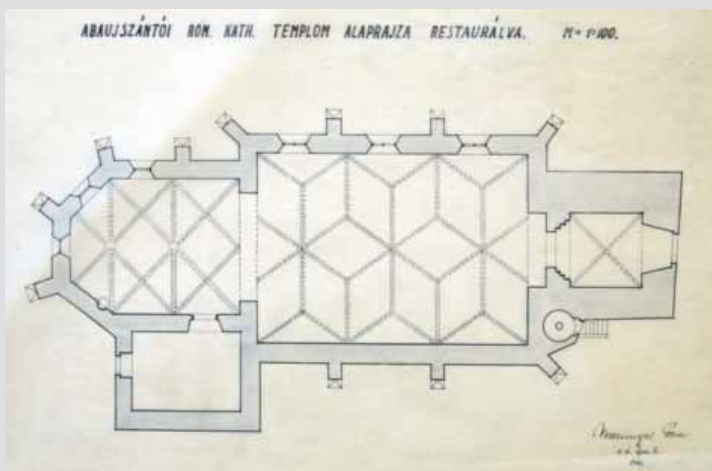

Jelzet: **103733**
 Eredeti jelzet: n.a.
 Tervrajz, hallgatói rajz, fotó: H
 Objektum: Abaujszántói templom rekonstruált alaprajza
 Megnevezés: Abaujszántói rom. kath. templom
 alaprajza restaurálva.
 Helység: Abaujszántó
 Cím: n.a.
 Hrsz: n.a.
 Szerzőségi közlés: Messinger Géza
 Szignó: n.a.
 Keltezés: 1940.
 Hordozó: pausz
 Technika: tus, ceruza
 Lépték: 1:100
 Méret: 26x38,8 cm
 Állapot: sérült
 Hagyaték: n.a.
 Megjegyzés: Felirat jobbra lent: Messinger Géza II. é. ép.m. h.
 103733-103735-ig összetartozó anyag

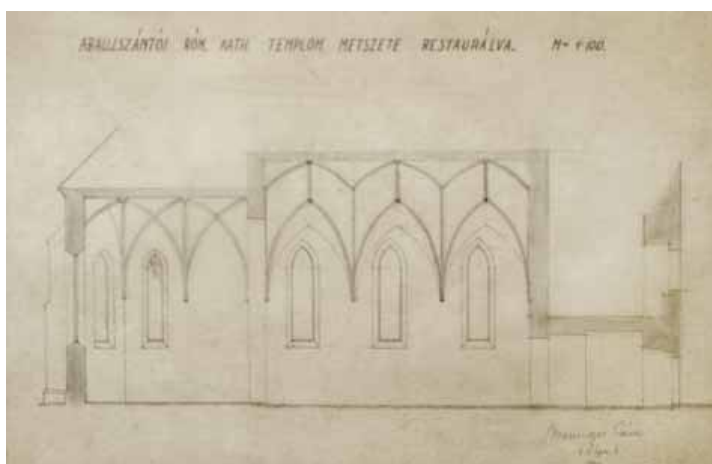

Jelzet: **103734**
 Eredeti jelzet: n.a.
 Tervrajz, hallgatói rajz, fotó: T
 Objektum: Abaujszántói templom rekonstruált metszete
 Megnevezés: Abaujszántói rom. kath. templom
 metszete restaurálva.
 Helység: Abaujszántó
 Cím: n.a.
 Hrsz: n.a.
 Szerzőségi közlés: Messinger Géza
 Szignó: n.a.
 Keltezés: 1940.
 Hordozó: pausz
 Technika: ceruza
 Lépték: 1:100
 Méret: 26x38,8 cm
 Állapot: sérült
 Hagyaték: n.a.
 Megjegyzés: Felirat jobbra lent: Messinger Géza II. é. ép.m. h.
 103733-103735-ig összetartozó anyag

**Jelzet: 103735**

Eredeti jelzet: n.a.

Tervrajz, hallgatói rajz, fotó: H

Objektum: Abaujszántói templom periodizált felmérési és rekonstruált alaprajza és metszete

Megnevezés: Abaujszántó rom. kath. templom Elméleti rekonstrukció

Helység: Abaujszántó

Cím: n.a.

Hrsz: n.a.

Szerzőségi közlés: Lux Géza, Lőb Ernő Gusztáv

Szignó: balra középen

Keltezés: s.a.

Hordozó: papír

Technika: nyomtat, akvarell

Lépték: 1:100

Méret: 42,2x75,4 cm

Állapot: rossz

Hagyaték: Lux Géza (?)

Megjegyzés: 103733-103735-ig összetartozó anyag

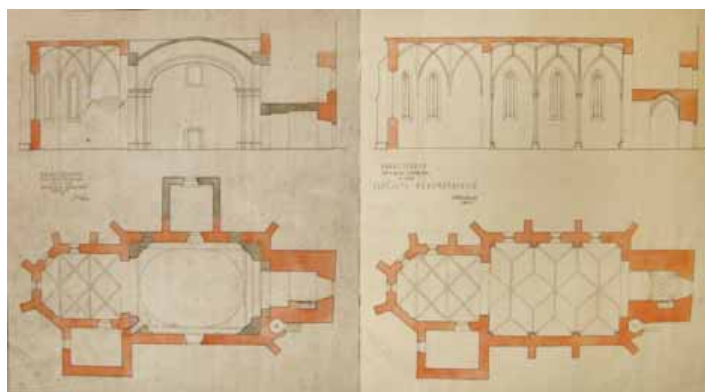
**Jelzet: 103736**

Eredeti jelzet: n.a.

Tervrajz, hallgatói rajz, fotó: H

Objektum: Mánfai templom periodizált felmérési rajzai

Megnevezés: Mánfa

Helység: Mánfa

Cím: n.a.

Hrsz: n.a.

Szerzőségi közlés: Klérmann Ferenc

Szignó: n.a.

Keltezés: 1941.05.20.

Hordozó: papír

Technika: nyomtat, akvarell

Lépték: n.a.

Méret: 50,8x34,1 cm

Állapot: sérült

Hagyaték: Lux Géza

Megjegyzés: Szignó jobbra középen: Lux Géza

Felirat jobbra lent: Klérmann Ferenc II. é. ép. h.

103736-103742-ig összetartozó anyag

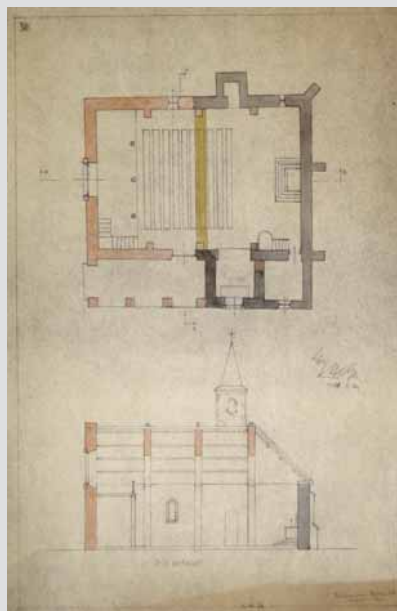
**Jelzet: 103737**

Eredeti jelzet: n.a.

Tervrajz, hallgatói rajz, fotó: T

Objektum: Mánfai templom szenteltvíztartójának rajzai

Megnevezés: Az 1937 évben restaurált mánfai /Baranya vmegye/ templom szenteltvíztartója

Helység: Mánfa

Cím: n.a.

Hrsz: n.a.

Szerzőségi közlés: Gosztanyi Gyula

Szignó: jobbra lent

Keltezés: 1937.

Hordozó: papír

Technika: nyomtat

Lépték: 1:10

Méret: 25,7x20,2 cm

Állapot: jó

Hagyaték: n.a.

Megjegyzés: Felirat jobbra lent: Gosztanyi Gyula o. ép. u. m.

103736-103742-ig összetartozó anyag





Jelzet: **103738**
 Eredeti jelzet: n.a.
 Tervrajz, hallgatói rajz, fotó: T
 Objektum: Mánfai templom szenteltvíztartójának rajzai
 Megnevezés: Az 1937 évben restaurált mánfai /Baranya vmegye/ templom szenteltvíztartója
 Helység: Mánfa
 Cím: n.a.
 Hrsz: n.a.
 Szerzőségi közlés: Gosztonyi Gyula
 Szignó: jobbra lent
 Keltezés: 1937.
 Hordozó: papír
 Technika: nyomat
 Lépték: 1:10
 Méret: 25,7x20,2 cm
 Állapot: jó
 Hagyaték: n.a.
 Megjegyzés: Felirat jobbra lent: Gosztonyi Gyula o. ép. m. 103736-103742-ig összetartozó anyag



Jelzet: **103739**
 Eredeti jelzet: n.a.
 Tervrajz, hallgatói rajz, fotó: T
 Objektum: Mánfai templom szenteltvíztartójának rajzai
 Megnevezés: Az 1937 évben restaurált mánfai /Baranya vmegye/ templom szenteltvíztartója
 Helység: Mánfa
 Cím: n.a.
 Hrsz: n.a.
 Szerzőségi közlés: Gosztonyi Gyula
 Szignó: jobbra lent
 Keltezés: 1937.
 Hordozó: papír
 Technika: nyomat
 Lépték: 1:10
 Méret: 25,7x20,2 cm
 Állapot: jó
 Hagyaték: n.a.
 Megjegyzés: Felirat jobbra lent: Gosztonyi Gyula o. ép. m. 103736-103742-ig összetartozó anyag

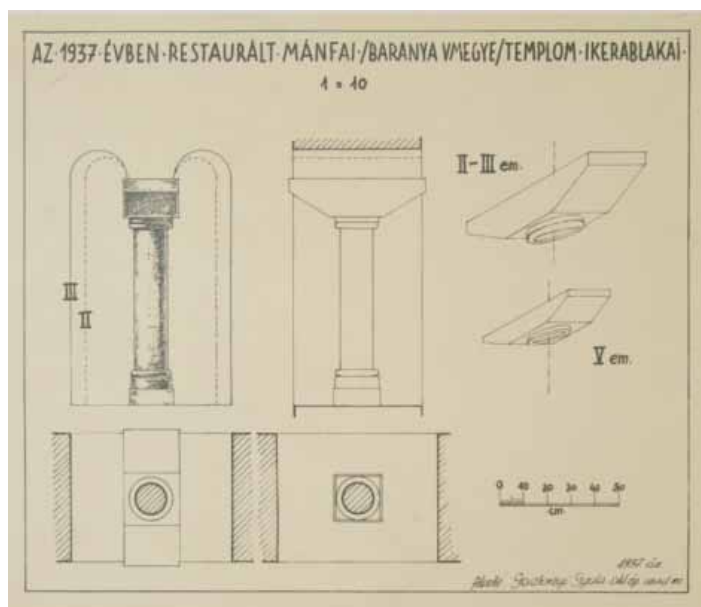

Jelzet: **103740**
 Eredeti jelzet: n.a.
 Tervrajz, hallgatói rajz, fotó: T
 Objektum: Mánfai templom ikerablakainak rajzai
 Megnevezés: Az 1937 évben restaurált mánfai /Baranya vmegye/ templom ikerablakai
 Helység: Mánfa
 Cím: n.a.
 Hrsz: n.a.
 Szerzőségi közlés: Gosztonyi Gyula
 Szignó: jobbra lent
 Keltezés: 1937.
 Hordozó: papír
 Technika: nyomat
 Lépték: 1:10
 Méret: 25,8x30 cm
 Állapot: jó
 Hagyaték: n.a.
 Megjegyzés: Felirat jobbra lent: Gosztonyi Gyula okl. ép. urad. m. 103736-103742-ig összetartozó anyag



Jelzet: **103741**

Eredeti jelzet: n.a.

Tervrajz, hallgatói rajz, fotó: T

Objektum: Mánfai templom ikerablakainak rajzai

Megnevezés: Az 1937 évben restaurált mánfai /Baranya vmegye/ templom ikerablakai

Helység: Mánfa

Cím: n.a.

Hrsz: n.a.

Szerzőségi közlés: Gosztanyi Gyula

Szignó: jobbra lent

Keltezés: 1937.

Hordozó: papír

Technika: nyomtat

Lépték: 1:10

Méret: 25,8x30 cm

Állapot: jó

Hagyaték: n.a.

Megjegyzés: Felirat jobbra lent: Gosztanyi Gyula okl. ép. urad. m. 103736-103742-ig összetartozó anyag

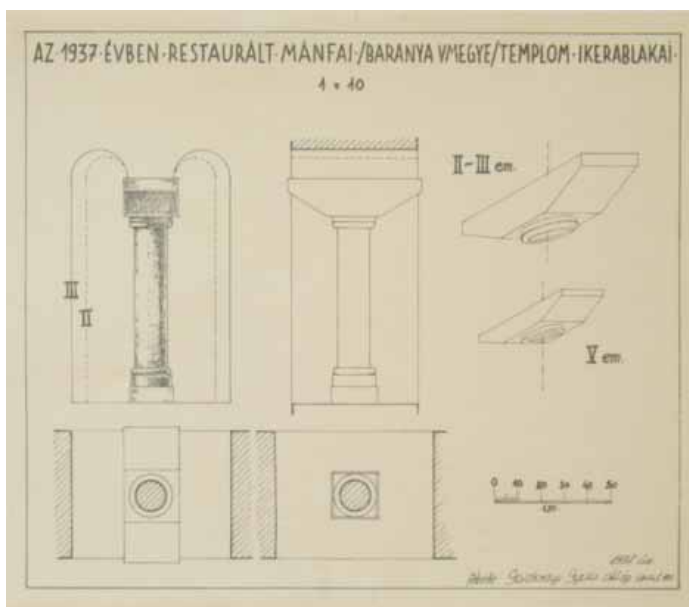

Jelzet: **103742**

Eredeti jelzet: n.a.

Tervrajz, hallgatói rajz, fotó: T

Objektum: Mánfai templom keresztelőmedencéjének rajzai

Megnevezés: Az 1937 évben restaurált mánfai /Baranya vmegye/ templom keresztelőmedencéje

Helység: Mánfa

Cím: n.a.

Hrsz: n.a.

Szerzőségi közlés: Gosztanyi Gyula

Szignó: jobbra lent

Keltezés: 1937.

Hordozó: papír

Technika: nyomtat

Lépték: 1:10

Méret: 25,6x31,5 cm

Állapot: jó

Hagyaték: n.a.

Megjegyzés: Felirat jobbra lent: Gosztanyi Gyula okl. ép. urad. mérnök, 103736-103742-ig összetartozó anyag

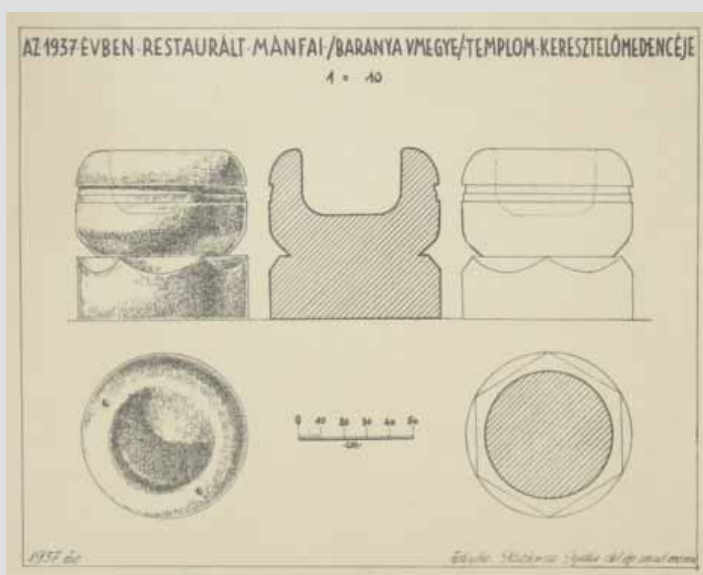

Jelzet: **103743**

Eredeti jelzet: n.a.

Tervrajz, hallgatói rajz, fotó: H

Objektum: Bélápátfalvi ciszterci apátsági templom metszete

Megnevezés: Bélápátfalvi ciszterci apátsági templom. Metszet.

Helység: Bélápátfalva

Cím: n.a.

Hrsz: n.a.

Szerzőségi közlés: Csanády László, Wolszky László

Szignó: n.a.

Keltezés: 1944.

Hordozó: papír

Technika: nyomtat

Lépték: 1:100

Méret: 29,8x34,4 cm

Állapot: sérült

Hagyaték: n.a.

Megjegyzés: Felirat: Felmérések alapján készítettek Csanády

László II. é. ép. m.; Wolszky László II. é. ép. m.

103743-103747-ig összetartozó anyag

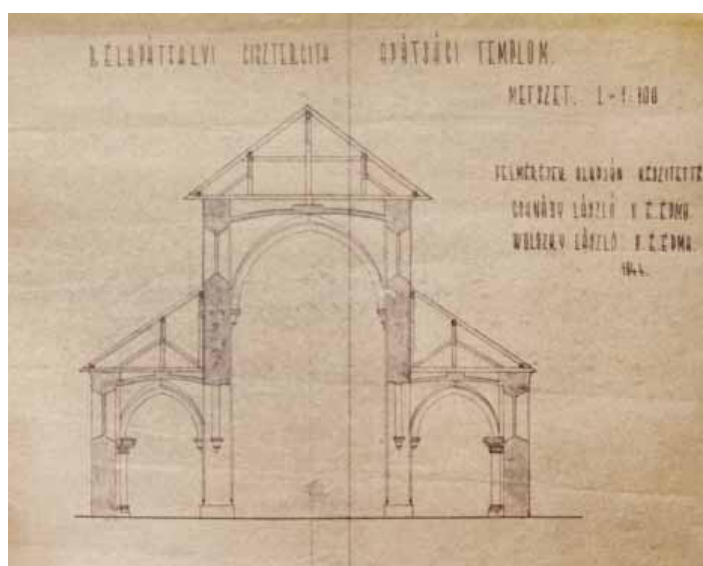

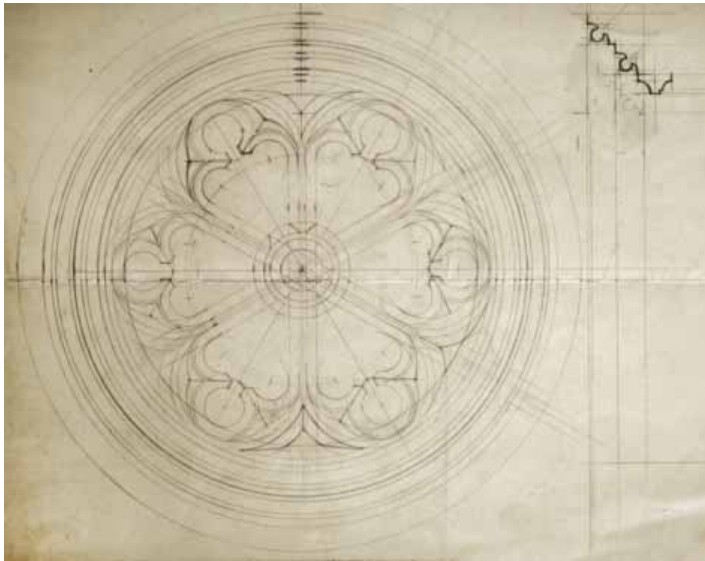

Jelzet: **103744**
 Eredeti jelzet: n.a.
 Tervrajz, hallgatói rajz, fotó: T
 Objektum: Bélapátfalvi ciszterci apátsági templom
 rózsablakának szerkesztett rajza
 Megnevezés: n.a.
 Helység: [Bélapátfalva]
 Cím: n.a.
 Hrsz: n.a.
 Szerzőségi közlés: n.a.
 Szignó: n.a.
 Keltezés: [1914 ?]
 Hordozó: papír
 Technika: ceruza
 Lépték: n.a.
 Méret: 34x21 cm
 Állapot: sérült
 Hagyaték: n.a.
 Megjegyzés: Hátoldalán: 37557/914
 103743-103747-ig összetartozó anyag

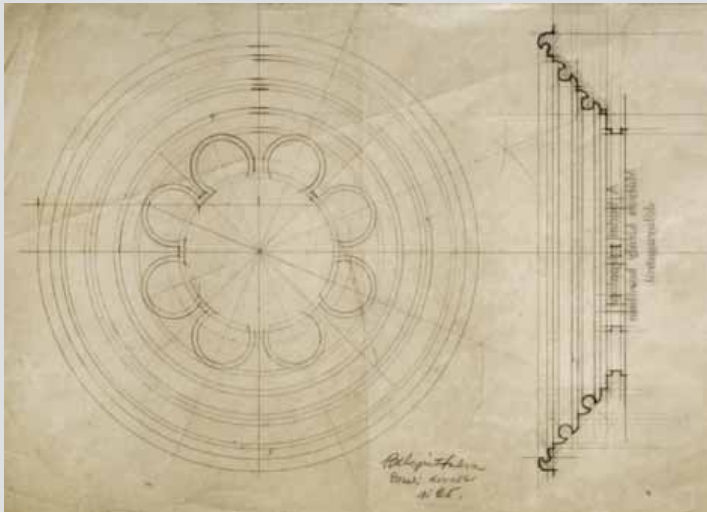

Jelzet: **103745**
 Eredeti jelzet: n.a.
 Tervrajz, hallgatói rajz, fotó: T
 Objektum: Bélapátfalvi ciszterci apátsági templom
 rózsablakának szerkesztett rajza
 Megnevezés: Bélapátfalva; Eszaki korablak
 Helység: Bélapátfalva
 Cím: n.a.
 Hrsz: n.a.
 Szerzőségi közlés: n.a.
 Szignó: n.a.
 Keltezés: [1914 ?]
 Hordozó: papír
 Technika: ceruza
 Lépték: 1:25
 Méret: 31,4x17 cm
 Állapot: sérült
 Hagyaték: n.a.
 Megjegyzés: 103743-103747-ig összetartozó anyag

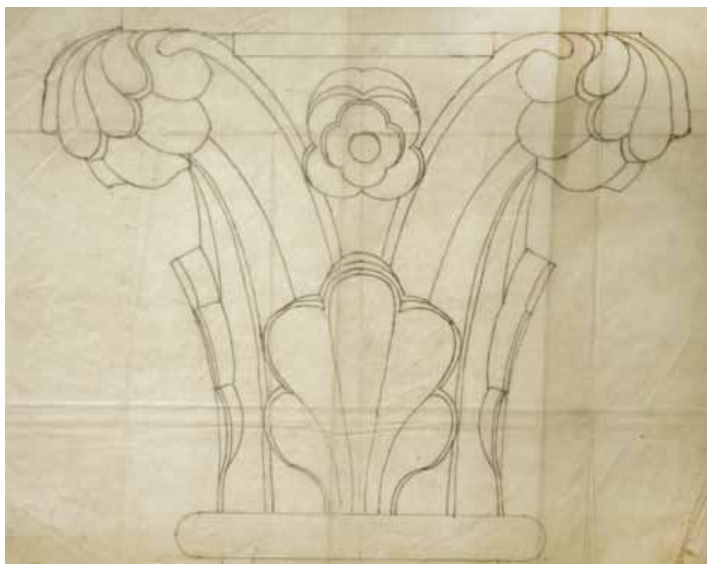

Jelzet: **103746**
 Eredeti jelzet: n.a.
 Tervrajz, hallgatói rajz, fotó: T
 Objektum: Bélapátfalvi ciszterci apátsági templom
 fejezetének rajza
 Megnevezés: n.a.
 Helység: [Bélapátfalva]
 Cím: n.a.
 Hrsz: n.a.
 Szerzőségi közlés: n.a.
 Szignó: n.a.
 Keltezés: [1916]
 Hordozó: pausz
 Technika: ceruza
 Lépték: n.a.
 Méret: 25,6x34,7 cm
 Állapot: sérült
 Hagyaték: [Möller István] (?)
 Megjegyzés: 103743-103747-ig összetartozó anyag

**Jelzet: 103747**

Eredeti jelzet: n.a.

Tervrajz, hallgatói rajz, fotó: T

Objektum: Bélapátfalvi ciszterci apátsági templom fejezetének rajza

Megnevezés: Alaprajzi lekötés

Helység: [Bélapátfalva]

Cím: n.a.

Hrsz: n.a.

Szerzőségi közlés: n.a.

Szignó: n.a.

Keltezés: 1916.08.07.

Hordozó: pausz

Technika: ceruza

Lépték: n.a.

Méret: 90,2x130,5 cm

Állapot: rossz

Hagyaték: [Möller István] (?)

Megjegyzés: 103743-103747-ig összetartozó anyag

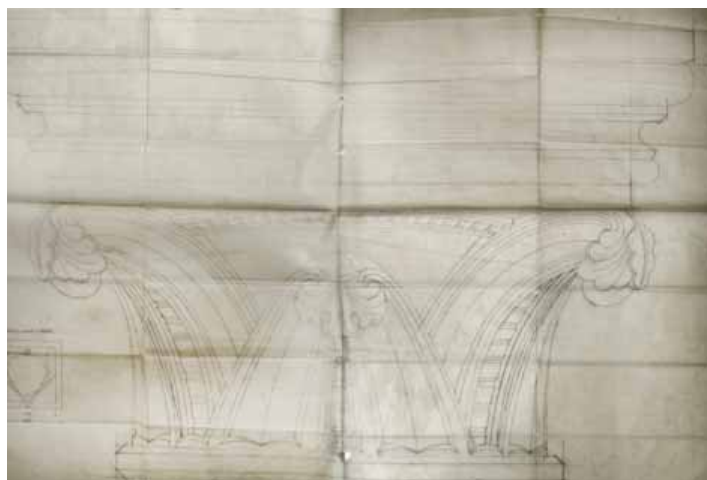
**Jelzet: 103748**

Eredeti jelzet: n.a.

Tervrajz, hallgatói rajz, fotó: H

Objektum: Nagylóci templom periodizált alaprajza

Megnevezés: Nagylóc /Nógrád megye/.

Róm. katolikus templom

Helység: Nagylóc

Cím: n.a.

Hrsz: n.a.

Szerzőségi közlés: Azonosítatlan szignó

Szignó: jobbra lent

Keltezés: s.a.

Hordozó: papír

Technika: tus

Lépték: n.a.

Méret: 53,8x76,7 cm

Állapot: sérült

Hagyaték: [Dümmerling Ödön]

Megjegyzés: Felirat jobbra lent: Salonek E. III/A 1 tk.

103793-103795 és 103748-103750-ig összetartozó anyag

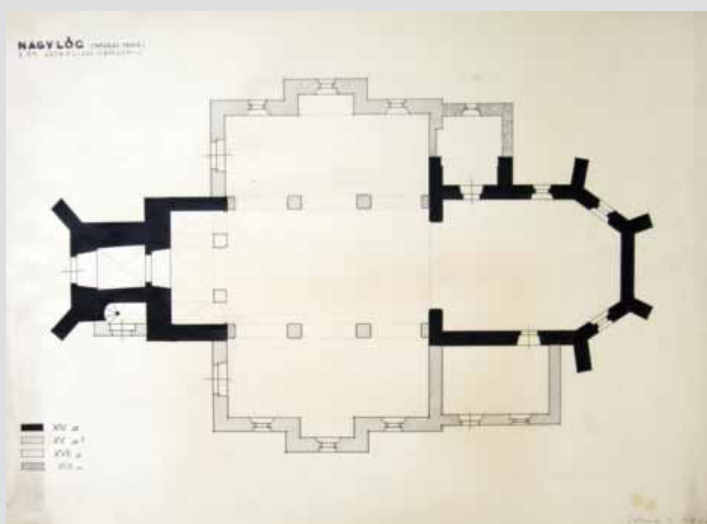
**Jelzet: 103749**

Eredeti jelzet: n.a.

Tervrajz, hallgatói rajz, fotó: H

Objektum: Nagylóci templom periodizált alaprajza

Megnevezés: Nagylóc /Nógrád megye/.

Róm. katolikus templom.

Helység: Nagylóc

Cím: n.a.

Hrsz: n.a.

Szerzőségi közlés: n.a.

Szignó: n.a.

Keltezés: s.a.

Hordozó: pausz

Technika: tus

Lépték: n.a.

Méret: 55,8x79,8 cm

Állapot: rossz

Hagyaték: [Dümmerling Ödön]

Megjegyzés: 103793-103795 és 103748-103750-ig összetartozó anyag

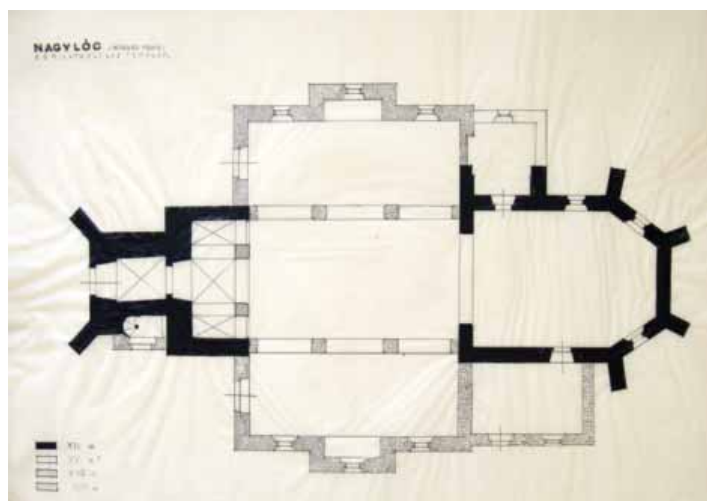

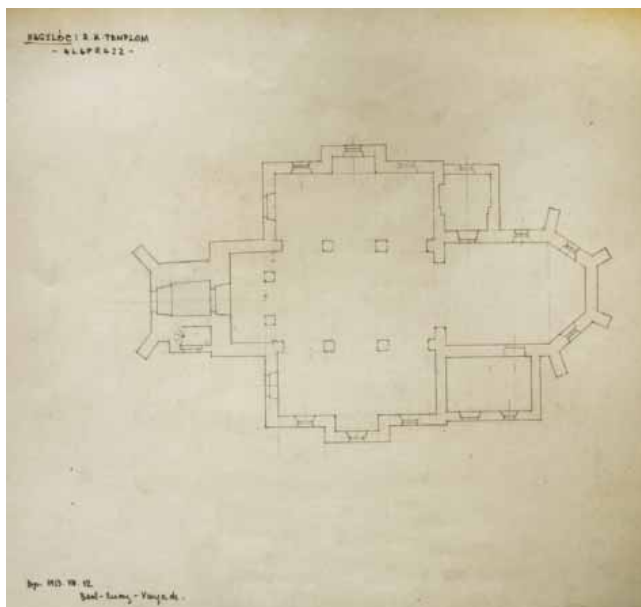

Jelzet: **103750**
 Eredeti jelzet: n.a.
 Tervrajz, hallgatói rajz, fotó: T
 Objektum: Nagylóci templom felmérési alaprajza
 Megnevezés: Nagylóc: r.k. templom; Alaprajz
 Helység: Nagylóc
 Cím: n.a.
 Hrsz: n.a.
 Szerzőségi közlés: Beck Zsuzsa, Enczy, Dr. Vargha László
 Szignó: balra lent
 Keltezés: 1953.08.12.
 Hordozó: papír
 Technika: ceruza
 Lépték: n.a.
 Méret: 41,2x57,6 cm
 Állapot: jó
 Hagyaték: Dr. Vargha László
 Megjegyzés: 103793-103795 és 103748-103750-ig
 összetartozó anyag

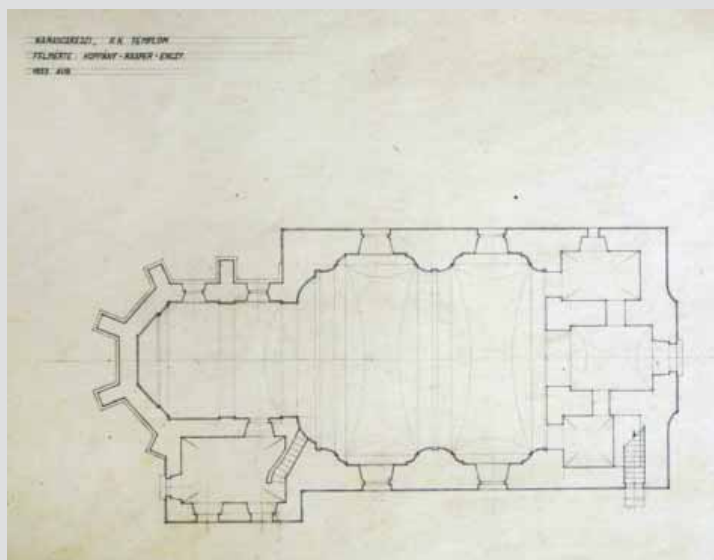

Jelzet: **103751**
 Eredeti jelzet: n.a.
 Tervrajz, hallgatói rajz, fotó: T
 Objektum: Karancseszi templom felmérési alaprajza
 Megnevezés: Karancseszi, r.k. templom.
 Helység: Karancseszi
 Cím: n.a.
 Hrsz: n.a.
 Szerzőségi közlés: Koppány Tibor, Kasper, Enczy
 Szignó: n.a.
 Keltezés: 1953.08.
 Hordozó: papír
 Technika: ceruza
 Lépték: n.a.
 Méret: 34x41,3 cm
 Állapot: jó
 Hagyaték: n.a.
 Megjegyzés:

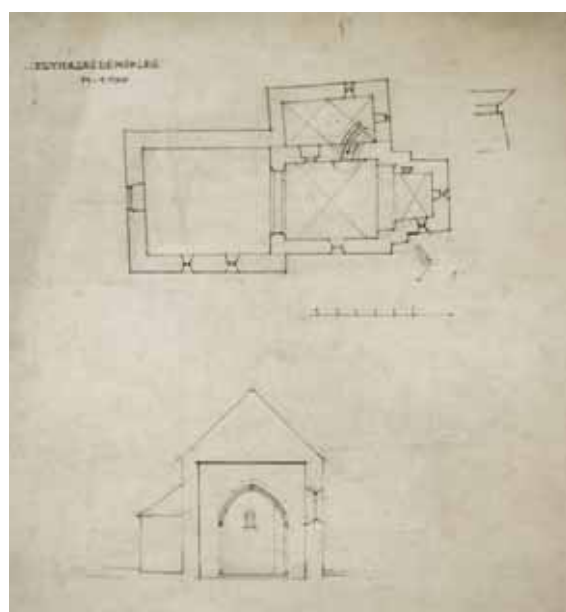

Jelzet: **103752**
 Eredeti jelzet: n.a.
 Tervrajz, hallgatói rajz, fotó: T
 Objektum: Egyházasdengelegi templom felmérési
 alaprajza és metszete
 Megnevezés: Egyházasdengeleg
 Helység: Egyházasdengeleg
 Cím: n.a.
 Hrsz: n.a.
 Szerzőségi közlés: n.a.
 Szignó: n.a.
 Keltezés: s.a.
 Hordozó: papír
 Technika: ceruza
 Lépték: 1:100
 Méret: 43x55,2 cm
 Állapot: sérült
 Hagyaték: n.a.
 Megjegyzés:

**Jelzet: 103753**

Eredeti jelzet: n.a.

Tervrajz, hallgatói rajz, fotó: H

Objektum: Nőtincsi templom felméri alaprajza

Megnevezés: Nőtincs r.k. templom.

Helység: Nőtincs

Cím: n.a.

Hrsz: n.a.

Szerzőségi közlés: Gerendy István

Szignó: n.a.

Keltezés: s.a.

Hordozó: papír

Technika: tus

Lépték: n.a.

Méret: 42,8x60,7 cm

Állapot: sérült

Hagyaték: Sódor Alajos

Megjegyzés: Felirat jobbra lent: Gerendy István III. A/1.

Szignó jobbra fent: Sódor Alajos

103753-103754-ig összetartozó anyag

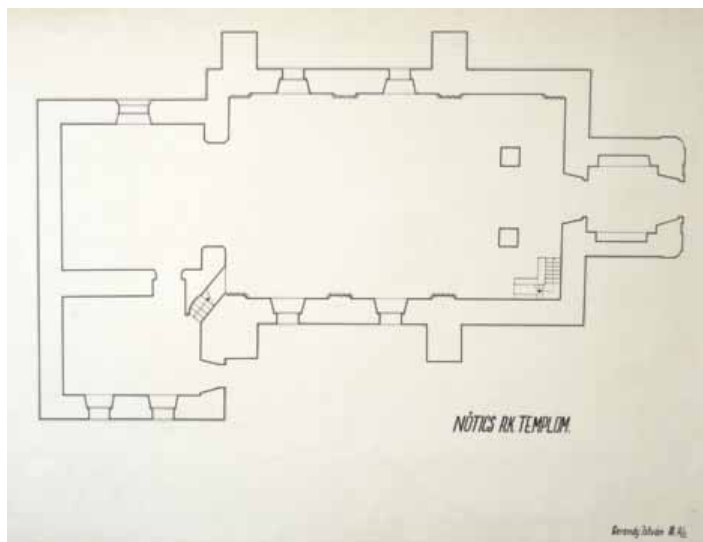
**Jelzet: 103754**

Eredeti jelzet: n.a.

Tervrajz, hallgatói rajz, fotó: T

Objektum: Nőtincsi templom felméri alaprajza

Megnevezés: Nőtincs: r.k. templom

Helység: Nőtincs

Cím: n.a.

Hrsz: n.a.

Szerzőségi közlés: Beck Zsuzsa, Sedlmayr János

Szignó: n.a.

Keltezés: s.a.

Hordozó: papír

Technika: ceruza

Lépték: n.a.

Méret: 27,7x61 cm

Állapot: sérült

Hagyaték: Sedlmayr János

Megjegyzés: 103753-103754-ig összetartozó anyag

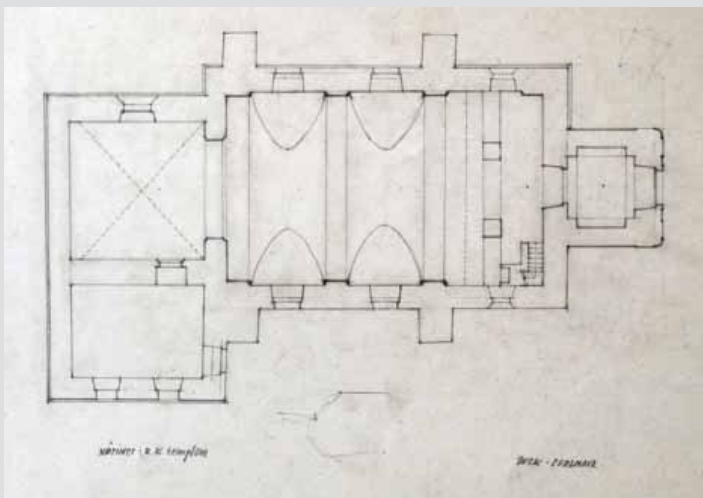
**Jelzet: 103755**

Eredeti jelzet: n.a.

Tervrajz, hallgatói rajz, fotó: T

Objektum: Nőtincsi Szcitovszky-kúria rajzai, felméri manuálé

Megnevezés: Nőtincs: Szcitovszki kastély

Helység: Nőtincs

Cím: n.a.

Hrsz: n.a.

Szerzőségi közlés: n.a.

Szignó: n.a.

Keltezés: [1953]

Hordozó: papír

Technika: ceruza

Lépték: n.a.

Méret: 29,7x21 cm

Állapot: sérült

Hagyaték: n.a.

Megjegyzés: 103755-103756-ig összetartozó anyag

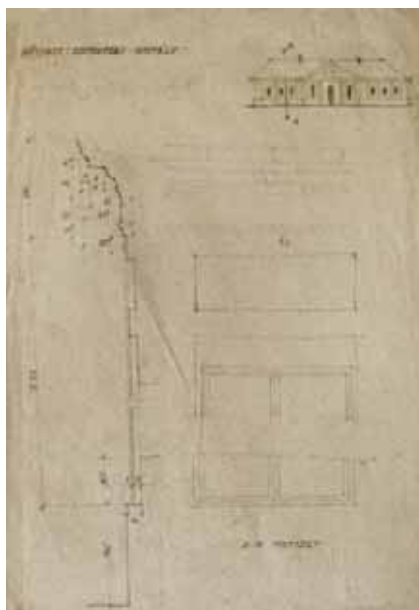

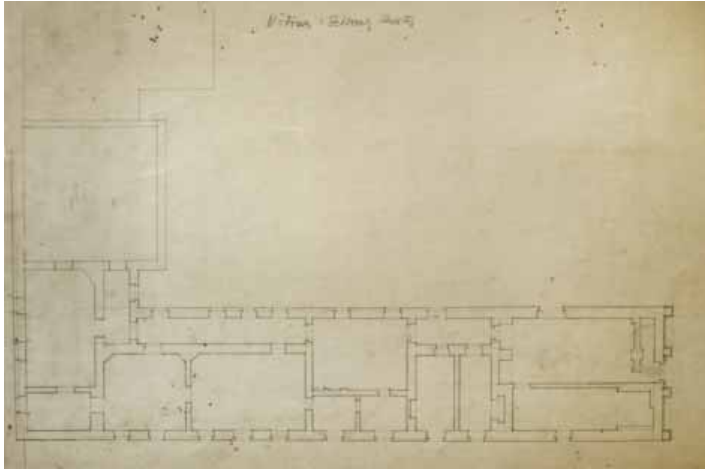

Jelzet: **103756**
 Eredeti jelzet: n.a.
 Tervrajz, hallgatói rajz, fotó: T
 Objektum: Nőtincsi Szcitovszky-kúria alaprajza
 Megnevezés: Nőtincs Scitovszky kert
 Helység: Nőtincs
 Cím: n.a.
 Hrsz: n.a.
 Szerzőségi közlés: n.a.
 Szignó: n.a.
 Keltezés: s.a.
 Hordozó: papír
 Technika: ceruza
 Lépték: n.a.
 Méret: 43x57,5 cm
 Állapot: sérült
 Hagyaték: n.a.
 Megjegyzés: 103755-103756-ig összetartozó anyag

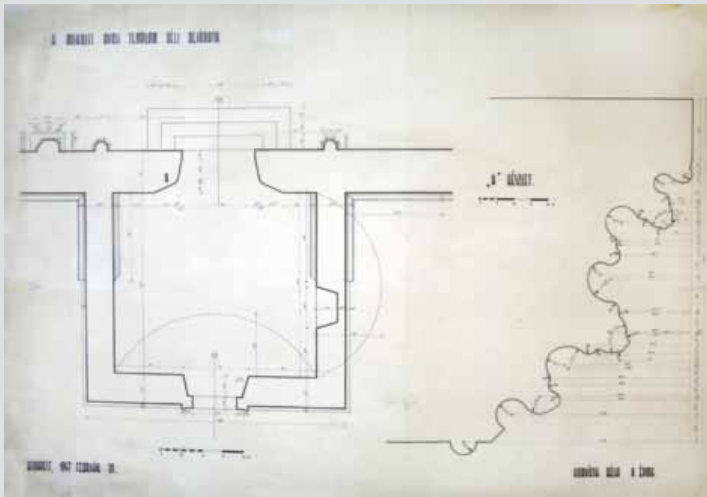

Jelzet: **103757**
 Eredeti jelzet: n.a.
 Tervrajz, hallgatói rajz, fotó: H
 Objektum: Miskolci avasi templom déli kapujának felmérési rajzai
 Megnevezés: A miskolci avasi templom déli bejárata.
 Helység: Miskolc
 Cím: n.a.
 Hrsz: n.a.
 Szerzőségi közlés: Horváth Béla
 Szignó: n.a.
 Keltezés: 1947.02.20.
 Hordozó: pausz
 Technika: tus
 Lépték: 1:20, 1:2,5
 Méret: 63,8x89,3 cm
 Állapot: rossz
 Hagyaték: Dümmerling Ödön
 Megjegyzés: Szignó középen lent: Dümmerling Ödön
 Felirat jobbra lent: Horváth Béla II. épnh.
 103757-103762-ig összetartozó anyag

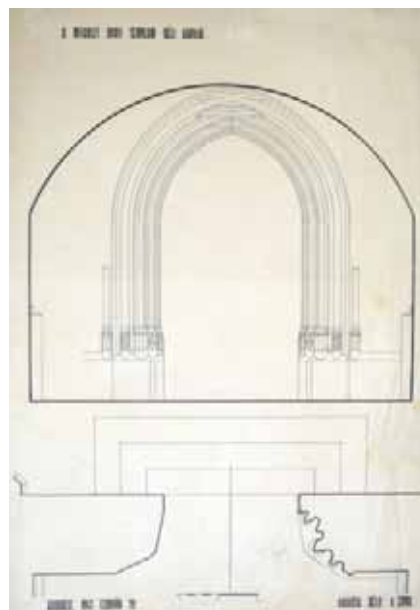

Jelzet: **103758**
 Eredeti jelzet: n.a.
 Tervrajz, hallgatói rajz, fotó: H
 Objektum: Miskolci avasi templom déli kapujának felmérési rajzai
 Megnevezés: A miskolci avasi templom déli kapuja.
 Helység: Miskolc
 Cím: n.a.
 Hrsz: n.a.
 Szerzőségi közlés: Horváth Béla
 Szignó: n.a.
 Keltezés: 1947.02.20.
 Hordozó: pausz
 Technika: tus
 Lépték: 1:10
 Méret: 78,7x55,6 cm
 Állapot: rossz
 Hagyaték: Dümmerling Ödön
 Megjegyzés: Szignó középen lent: Dümmerling Ödön
 Felirat jobbra lent: Horváth Béla II. épnh.
 103757-103762-ig összetartozó anyag





Jelzet: **103759**

Eredeti jelzet: n.a.

Tervrajz, hallgatói rajz, fotó: H

Objektum: Miskolci avasi templom északi kapujának felmérési rajzai

Megnevezés: A miskolci avasi templom északi bejárata.

Helység: Miskolc

Cím: n.a.

Hrsz: n.a.

Szerzőségi közlés: Horváth Béla

Szignó: n.a.

Keltezés: 1947.02.20.

Hordozó: pausz

Technika: tus

Lépték: 1:20, 1:2,5

Méret: 63,4x89,1 cm

Állapot: rossz

Hagyaték: Dümmerling Ödön

Megjegyzés: Szignó közepén lent: Dümmerling Ödön

Felirat jobbra lent: Horváth Béla II. épmmh.

103757-103762-ig összetartozó anyag

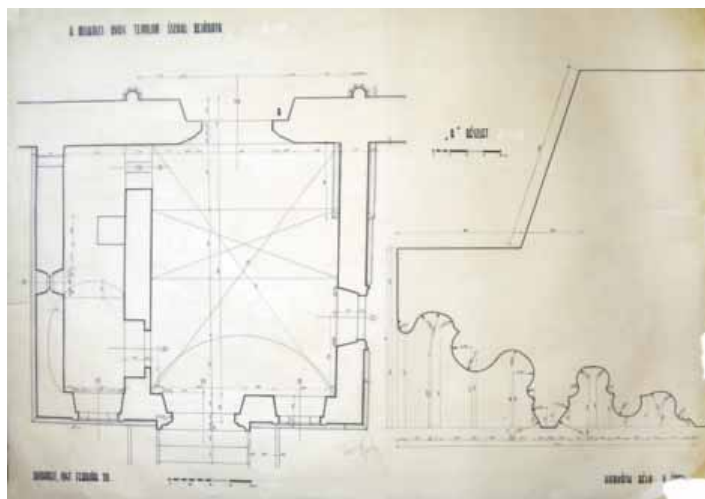

Jelzet: **103760**

Eredeti jelzet: n.a.

Tervrajz, hallgatói rajz, fotó: H

Objektum: Miskolci avasi templom északi kapujának felmérési rajzai

Megnevezés: A miskolci avasi templom északi kapuja.

Helység: Miskolc

Cím: n.a.

Hrsz: n.a.

Szerzőségi közlés: Horváth Béla

Szignó: n.a.

Keltezés: 1947.02.20.

Hordozó: pausz

Technika: tus

Lépték: 1:10

Méret: 81,7x55 cm

Állapot: rossz

Hagyaték: Dümmerling Ödön

Megjegyzés: Szignó közepén lent: Dümmerling Ödön

Felirat jobbra lent: Horváth Béla II. épmmh.

103757-103762-ig összetartozó anyag

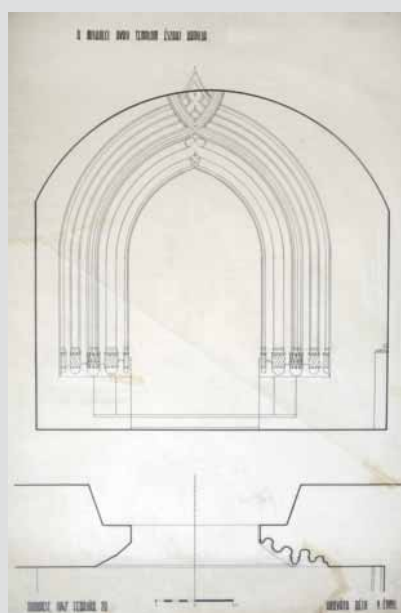

Jelzet: **103761**

Eredeti jelzet: n.a.

Tervrajz, hallgatói rajz, fotó: H

Objektum: Miskolci avasi templom keresztmetszete, felmérési rajz

Megnevezés: Miskolci avasi templom

Helység: Miskolc

Cím: n.a.

Hrsz: n.a.

Szerzőségi közlés: Száva István

Szignó: n.a.

Keltezés: 1947.

Hordozó: pausz

Technika: tus

Lépték: 1:50

Méret: 58,9x77,3 cm

Állapot: rossz

Hagyaték: [Dümmerling Ödön]

Megjegyzés: 103757-103762-ig összetartozó anyag

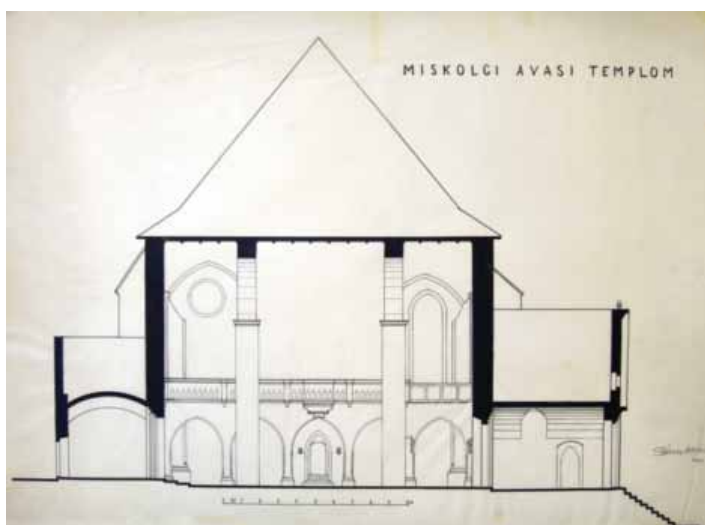

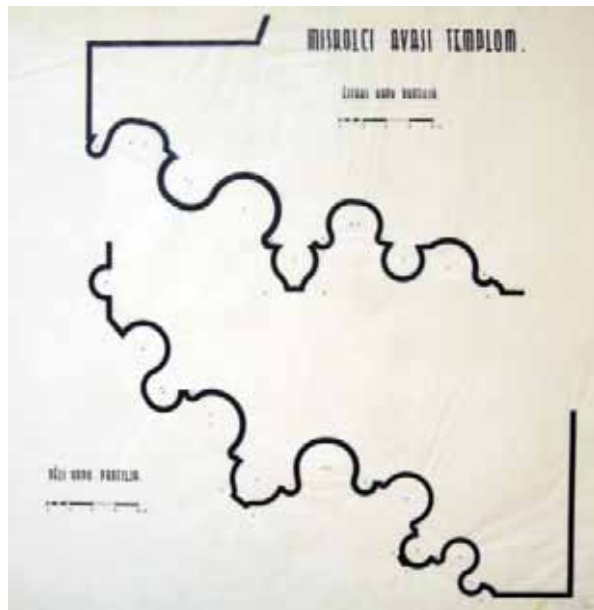

Jelzet: **103762**
 Eredeti jelzet: n.a.
 Tervrajz, hallgatói rajz, fotó: H
 Objektum: Miskolci avasi templom északi és déli kapujának felmérési rajzai
 Megnevezés: Miskolci avasi templom. Északi kapu profilja. Déli kapu profilja.
 Helység: Miskolc
 Cím: n.a.
 Hrsz: n.a.
 Szerzőségi közlés: Horváth Béla
 Szignó: jobbra lent
 Keltezés: [1947]
 Hordozó: pausz
 Technika: tus
 Lépték: 1:2,5
 Méret: 55,6x59,5 cm
 Állapot: sérült
 Hagyaték: [Dümmerling Ödön]
 Megjegyzés: 103757-103762-ig összetartozó anyag

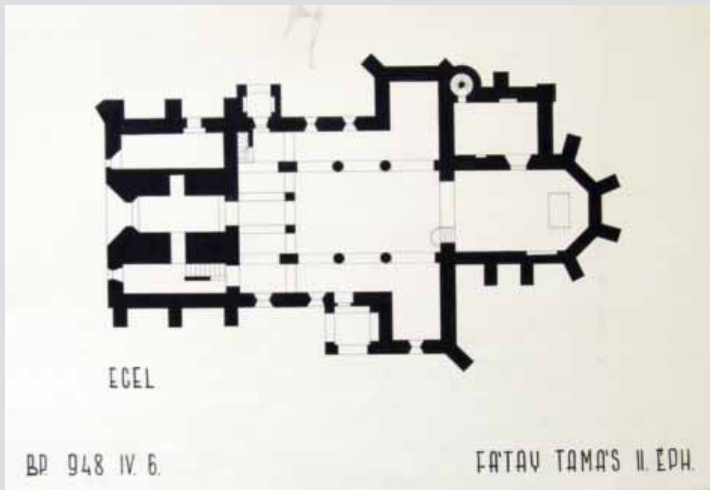

Jelzet: **103763**
 Eredeti jelzet: n.a.
 Tervrajz, hallgatói rajz, fotó: H
 Objektum: Eceli templom alaprajza, felmérési rajz
 Megnevezés: Ecel
 Helység: Ecel
 Cím: n.a.
 Hrsz: n.a.
 Szerzőségi közlés: Fátay Tamás
 Szignó: n.a.
 Keltezés: 1948.04.06.
 Hordozó: papír
 Technika: tus
 Lépték: n.a.
 Méret: 32,8x56,5 cm
 Állapot: sérült
 Hagyaték: Dümmerling Ödön
 Megjegyzés: Szignó középen fent: Dümmerling Ödön
 Felirat jobbra lent: Fátay Tamás II. éph.
 103763-103768-ig összetartozó anyag

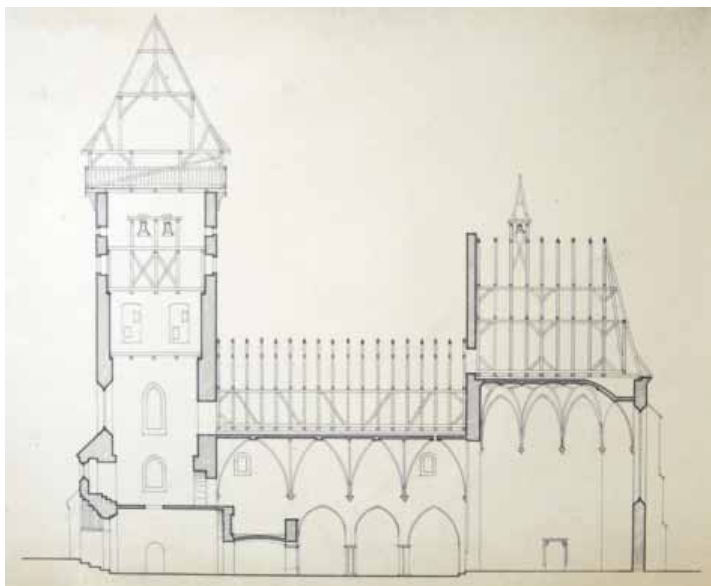

Jelzet: **103764**
 Eredeti jelzet: n.a.
 Tervrajz, hallgatói rajz, fotó: H
 Objektum: Eceli templom hosszmeteszete, felmérési rajz
 Megnevezés: n.a.
 Helység: [Ecel]
 Cím: n.a.
 Hrsz: n.a.
 Szerzőségi közlés: n.a.
 Szignó: n.a.
 Keltezés: [1913]
 Hordozó: papír
 Technika: nyomat
 Lépték: [1:100]
 Méret: 38,5x47,8 cm
 Állapot: sérült
 Hagyaték: n.a.
 Megjegyzés: 103763-103768-ig összetartozó anyag

Jelzet: 103765

Eredeti jelzet: n.a.

Tervrajz, hallgatói rajz, fotó: H

Objektum: Eceli templom homlokzata, felmérési rajz

Megnevezés: Ecel, A templom szentélye

Helység: Ecel

Cím: n.a.

Hrsz: n.a.

Szerzőségi közlés: Mészáros Sándor

Szignó: n.a.

Keltezés: 1913.

Hordozó: papír

Technika: nyomtat

Lépték: 1:100

Méret: 51,7x35,3 cm

Állapot: sérült

Hagyaték: n.a.

Megjegyzés: Felirat balra lent: Foerk Ernő tanár vezetése mellett felvette a Felső Építő Ipar Iskola, 103763-103768-ig összetartozó anyag

**Jelzet: 103766**

Eredeti jelzet: n.a.

Tervrajz, hallgatói rajz, fotó: H

Objektum: Eceli templom déli homlokzata, felmérési rajz

Megnevezés: Ecel, Déli oldal

Helység: Ecel

Cím: n.a.

Hrsz: n.a.

Szerzőségi közlés: Mészáros Sándor

Szignó: n.a.

Keltezés: 1913.

Hordozó: papír

Technika: nyomtat

Lépték: 1:100

Méret: 45,2x47,1 cm

Állapot: sérült

Hagyaték: n.a.

Megjegyzés: Felirat balra lent: Foerk Ernő tanár vezetése mellett felvette a Felső Építő Ipar Iskola, 103763-103768-ig összetartozó anyag

**Jelzet: 103767**

Eredeti jelzet: n.a.

Tervrajz, hallgatói rajz, fotó: H

Objektum: Eceli templom északi homlokzata, felmérési rajz

Megnevezés: Ecel, A templom oldalnézete.

Helység: Ecel

Cím: n.a.

Hrsz: n.a.

Szerzőségi közlés: Mészáros Sándor

Szignó: n.a.

Keltezés: 1913.

Hordozó: papír

Technika: nyomtat

Lépték: 1:100

Méret: 45,3x51,6 cm

Állapot: sérült

Hagyaték: n.a.

Megjegyzés: Felirat balra lent: Foerk Ernő tanár vezetése mellett felvette a Felső Építő Ipar Iskola, 103763-103768-ig összetartozó anyag



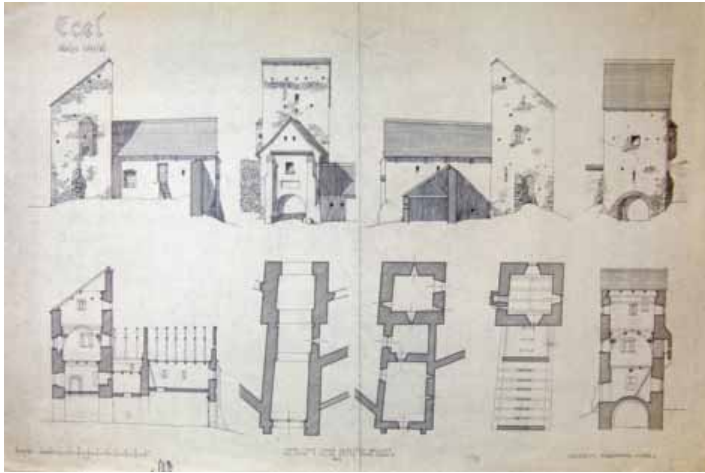

Jelzet: **103768**
 Eredeti jelzet: n.a.
 Tervrajz, hallgatói rajz, fotó: H
 Objektum: Eceli bástya felmérési rajzai
 Megnevezés: Ecel Bástya részlet
 Helység: Ecel
 Cím: n.a.
 Hrsz: n.a.
 Szerzőségi közlés: Angermann Károly
 Szignó: n.a.
 Keltezés: 1913.
 Hordozó: papír
 Technika: nyomat
 Lépték: 1:100
 Méret: 49,4x75,3 cm
 Állapot: sérült
 Hagyaték: n.a.

Megjegyzés: Felirat közepén lent: Foerk Ernő tanár vezetése mellett felvette a Felső Építő Ipar Iskola, 103763-103768-ig összetartozó anyag

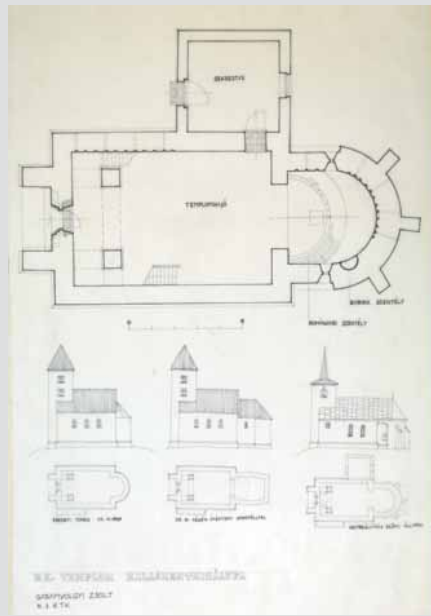

Jelzet: **103769**
 Eredeti jelzet: n.a.
 Tervrajz, hallgatói rajz, fotó: H
 Objektum: Zalaszentmihályfai templom felmérési alaprajza, periódusainak rekonstrukciója
 Megnevezés: Rk. templom Zalaszentmihályfa
 Helység: Zalaszentmihályfa
 Cím: n.a.
 Hrsz: n.a.
 Szerzőségi közlés: Garamvölgyi Zsolt
 Szignó: n.a.
 Keltezés: s.a.
 Hordozó: pausz
 Technika: tus
 Lépték: 1:50, 1:200
 Méret: 59,5x40 cm
 Állapot: jó
 Hagyaték: n.a.

Megjegyzés: Felirat balra lent: Garamvölgyi Zsolt N. II. 6. tk. 103769-103770-ig összetartozó anyag

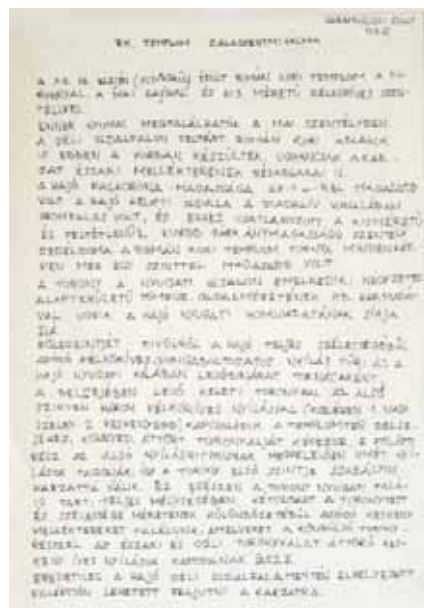

Jelzet: **103770**
 Eredeti jelzet: n.a.
 Tervrajz, hallgatói rajz, fotó: H
 Objektum: Zalaszentmihályfai templom történeti leírása
 Megnevezés: Rk. templom Zalaszentmihályfa
 Helység: Zalaszentmihályfa
 Cím: n.a.
 Hrsz: n.a.
 Szerzőségi közlés: Garamvölgyi Zsolt
 Szignó: n.a.
 Keltezés: s.a.
 Hordozó: papír
 Technika: tus
 Lépték: n.a.
 Méret: 29,7x21 cm
 Állapot: jó
 Hagyaték: n.a.

Megjegyzés: Történeti leírás: másfél írott oldal 103769-103770-ig összetartozó anyag

Jelzet: **103771**

Eredeti jelzet: n.a.

Tervrajz, hallgatói rajz, fotó: T

Objektum: Ipolytarnói templom alaprajza, felmérési rajz

Megnevezés: Ipolytarnoc. rk. templom.

Helység: Ipolytarnóc

Cím: n.a.

Hrsz: n.a.

Szerzőségi közlés: Fóris Edit, Tehel Péter, Tompos Erzsébet

Szignó: n.a.

Keltezés: 1953.09.03.

Hordozó: papír

Technika: ceruza

Lépték: n.a.

Méret: 38,4x23,8 cm

Állapot: sérült

Hagyaték: Cs. Tompos Erzsébet

Megjegyzés: 103771-103775-ig összetartozó anyag

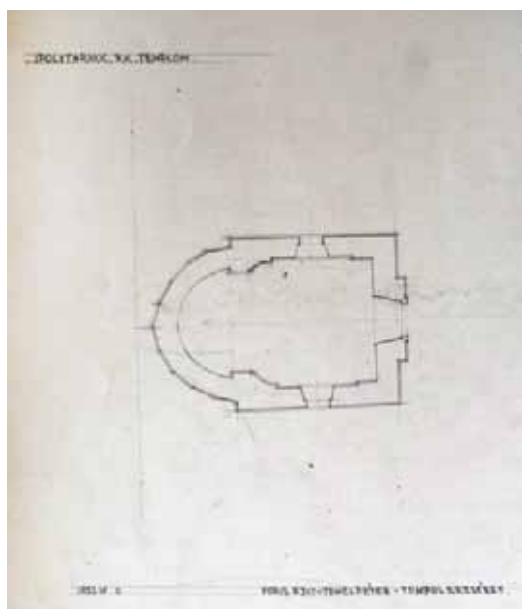

Jelzet: **103772**

Eredeti jelzet: n.a.

Tervrajz, hallgatói rajz, fotó: T

Objektum: Ipolytarnói templom főhomlokzata, felmérési rajz

Megnevezés: Ipolytarnoc temetőkápolna

Helység: Ipolytarnóc

Cím: n.a.

Hrsz: n.a.

Szerzőségi közlés: Fóris Edit, Tehel Péter, Tompos Erzsébet

Szignó: n.a.

Keltezés: 1953.09.03.

Hordozó: pausz

Technika: tus

Lépték: n.a.

Méret: 29,5x25 cm

Állapot: sérült

Hagyaték: Cs. Tompos Erzsébet

Megjegyzés: 103771-103775-ig összetartozó anyag



Jelzet: **103773**

Eredeti jelzet: n.a.

Tervrajz, hallgatói rajz, fotó: T

Objektum: Ipolytarnói templom főhomlokzata, felmérési rajz

Megnevezés: Ipolytarnoc. rk. templom.

Helység: Ipolytarnóc

Cím: n.a.

Hrsz: n.a.

Szerzőségi közlés: Fóris Edit, Tehel Péter, Tompos Erzsébet

Szignó: n.a.

Keltezés: 1953.09.02.

Hordozó: papír

Technika: ceruza

Lépték: n.a.

Méret: 28,6x24 cm

Állapot: sérült

Hagyaték: Cs. Tompos Erzsébet

Megjegyzés: 103771-103775-ig összetartozó anyag



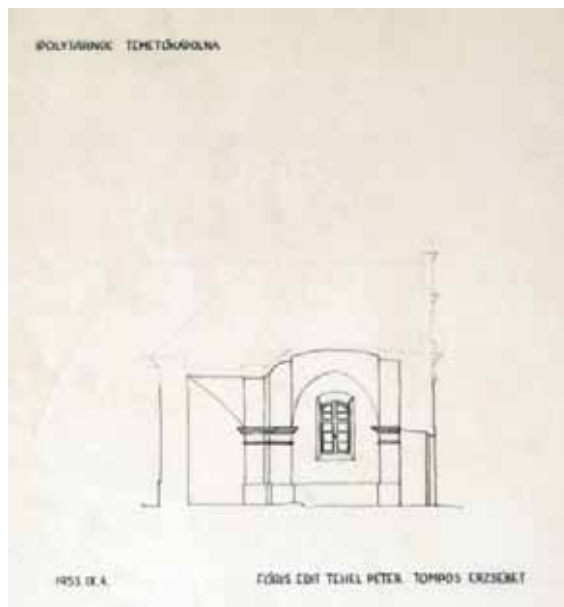

Jelzet: **103774**
 Eredeti jelzet: n.a.
 Tervrajz, hallgatói rajz, fotó: T
 Objektum: Ipolytarnóci templom hosszmetzete, felmérési rajz
 Megnevezés: Ipolytarnoc temetőkapolna
 Helység: Ipolytarnóc
 Cím: n.a.
 Hrsz: n.a.
 Szerzőségi közlés: Fóris Edit, Tehel Péter, Tompos Erzsébet
 Szignó: n.a.
 Keltezés: 1953.09.04.
 Hordozó: pausz
 Technika: tus
 Lépték: n.a.
 Méret: 29,7x25,3 cm
 Állapot: jó
 Hagyaték: Cs. Tompos Erzsébet
 Megjegyzés: 103771-103775-ig összetartozó anyag

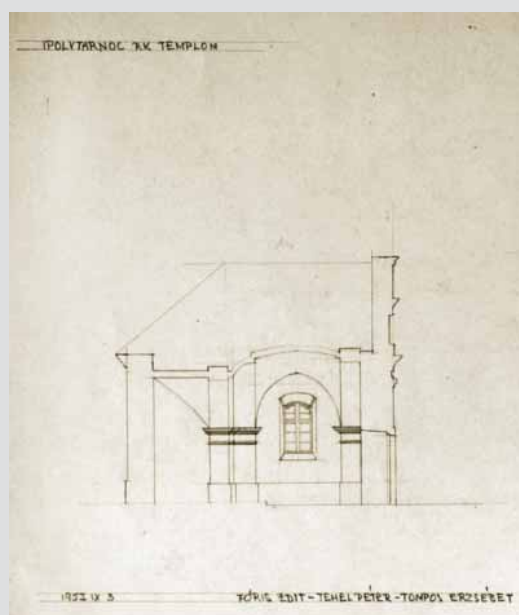

Jelzet: **103775**
 Eredeti jelzet: n.a.
 Tervrajz, hallgatói rajz, fotó: T
 Objektum: Ipolytarnóci templom hosszmetzete, felmérési rajz
 Megnevezés: Ipolytarnoc rk templom
 Helység: Ipolytarnóc
 Cím: n.a.
 Hrsz: n.a.
 Szerzőségi közlés: Fóris Edit, Tehel Péter, Tompos Erzsébet
 Szignó: n.a.
 Keltezés: 1953.09.03.
 Hordozó: papír
 Technika: ceruza
 Lépték: n.a.
 Méret: 38,4x23,3 cm
 Állapot: sérült
 Hagyaték: Cs. Tompos Erzsébet
 Megjegyzés: 103771-103775-ig összetartozó anyag

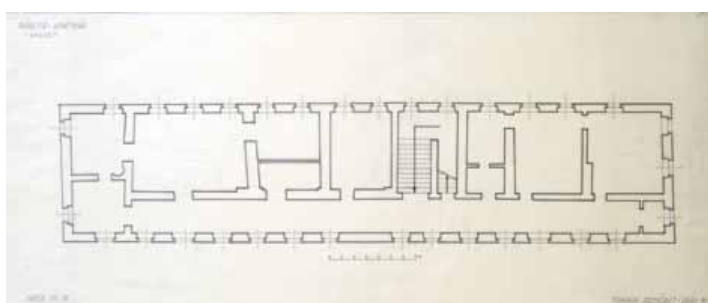

Jelzet: **103776**
 Eredeti jelzet: n.a.
 Tervrajz, hallgatói rajz, fotó: T
 Objektum: Pásztói apátság első emeleti alaprajza
 Megnevezés: Pásztó: apátság I. emelet
 Helység: Pásztó
 Cím: n.a.
 Hrsz: n.a.
 Szerzőségi közlés: Tompos Erzsébet, Egri M.
 Szignó: n.a.
 Keltezés: 1953.09.11.
 Hordozó: pausz
 Technika: tus
 Lépték: 1:100
 Méret: 25,6x63 cm
 Állapot: sérült
 Hagyaték: Cs. Tompos Erzsébet
 Megjegyzés: 103776-103777-ig összetartozó anyag

**Jelzet: 103777**

Eredeti jelzet: n.a.

Tervrajz, hallgatói rajz, fotó: T

Objektum: Pásztói apátság alaprajzai

Megnevezés: Pásztó: apátság.

Helység: Pásztó

Cím: n.a.

Hrsz: n.a.

Szerzőségi közlés: [Tompos Erzsébet, Egri M.]

Szignó: n.a.

Keltezés: [1953]

Hordozó: papír

Technika: ceruza

Lépték: [1:100]

Méret: 43,2x64,3 cm

Állapot: sérült

Hagyaték: Cs. Tompos Erzsébet

Megjegyzés: 103776-103777-ig összetartozó anyag

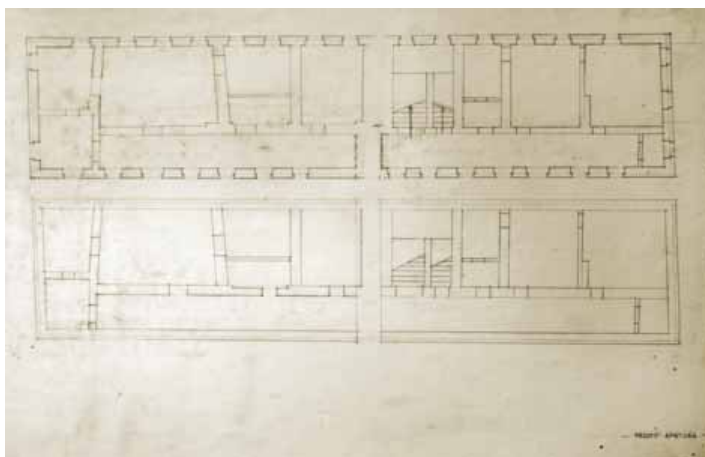
**Jelzet: 103778**

Eredeti jelzet: n.a.

Tervrajz, hallgatói rajz, fotó: T

Objektum: Szirák Degenfeld- kastély főhomlokzata, felmérési rajz

Megnevezés: Szirák: Déghenfeld- kastély,;

Út- felőli főhomlokzat

Helység: Szirák

Cím: n.a.

Hrsz: n.a.

Szerzőségi közlés: Koppány Tibor, Kasper, Fóris Edit

Szignó: n.a.

Keltezés: 1953.08.

Hordozó: papír

Technika: ceruza

Lépték: n.a.

Méret: 41,7x66,9 cm

Állapot: sérült

Hagyaték: n.a.

Megjegyzés: 103778-103781-ig összetartozó anyag

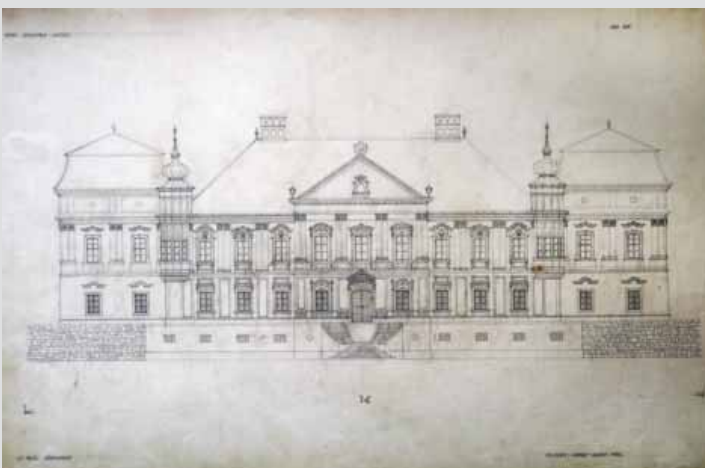
**Jelzet: 103779**

Eredeti jelzet: n.a.

Tervrajz, hallgatói rajz, fotó: T

Objektum: Szirák Degenfeld- kastély homlokzata, felmérési rajz

Megnevezés: Szirák: Déghenfeld- kastély,;

Kerti- homlokzat.

Helység: Szirák

Cím: n.a.

Hrsz: n.a.

Szerzőségi közlés: Koppány Tibor, Kasper, Fóris Edit

Szignó: n.a.

Keltezés: 1953.08.

Hordozó: papír

Technika: ceruza

Lépték: n.a.

Méret: 37,8x66,7 cm

Állapot: sérült

Hagyaték: n.a.

Megjegyzés: 103778-103781-ig összetartozó anyag

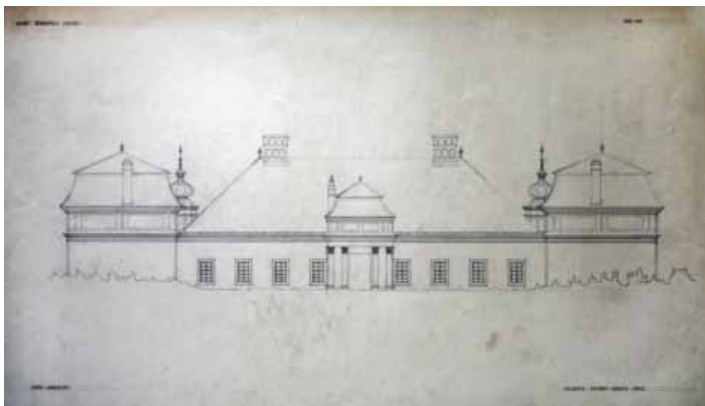

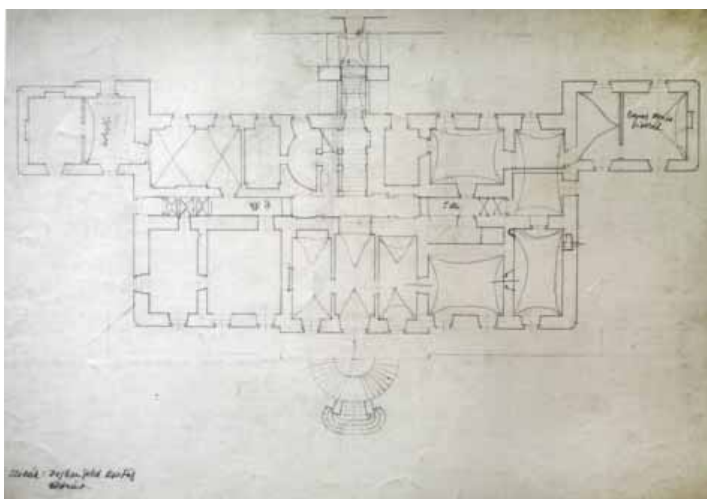

Jelzet: **103780**
 Eredeti jelzet: n.a.
 Tervrajz, hallgatói rajz, fotó: T
 Objektum: Sziráki Degenfeld- kastély alaprajza, felmérési rajz
 Megnevezés: Szirák: Deghenfeld kastély; Földszint.
 Helység: Szirák
 Cím: n.a.
 Hrsz: n.a.
 Szerzőségi közlés: [Koppány Tibor, Kasper, Fóris Edit]
 Szignó: n.a.
 Keltezés: [1953.08.]
 Hordozó: papír
 Technika: ceruza
 Lépték: n.a.
 Méret: 40,4x58,1 cm
 Állapot: sérült
 Hagyaték: n.a.
 Megjegyzés: 103778-103781-ig összetartozó anyag

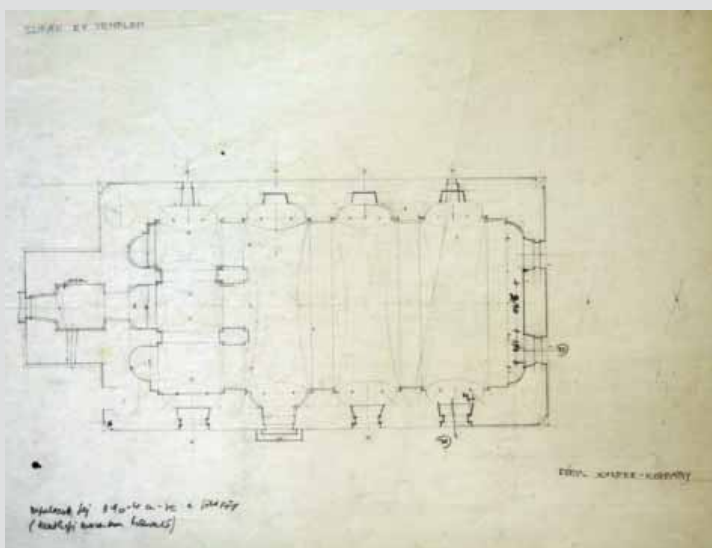

Jelzet: **103781**
 Eredeti jelzet: n.a.
 Tervrajz, hallgatói rajz, fotó: T
 Objektum: Sziráki evangélikus templom felmérési alaprajza
 Megnevezés: Szirák ev templom
 Helység: Szirák
 Cím: n.a.
 Hrsz: n.a.
 Szerzőségi közlés: Koppány Tibor, Kasper, Fóris Edit
 Szignó: n.a.
 Keltezés: [1953.08.]
 Hordozó: papír
 Technika: ceruza
 Lépték: [1:100]
 Méret: 40,6x57,9 cm
 Állapot: sérült
 Hagyaték: n.a.
 Megjegyzés: 103778-103781-ig összetartozó anyag

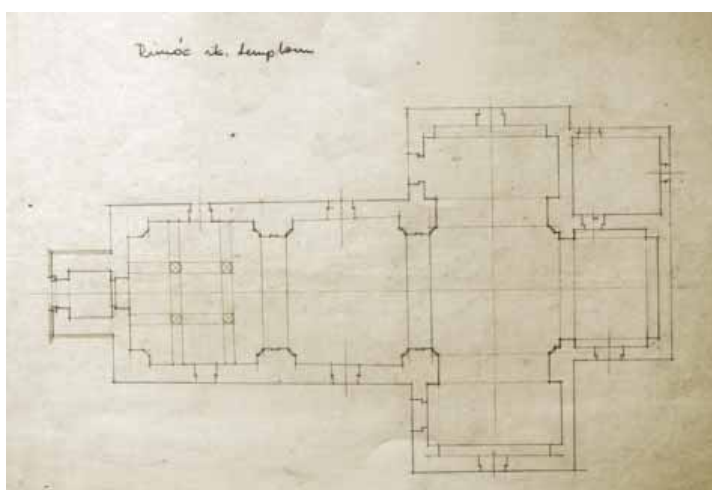

Jelzet: **103782**
 Eredeti jelzet: n.a.
 Tervrajz, hallgatói rajz, fotó: T
 Objektum: Rimóci templom felmérési alaprajza
 Megnevezés: Rimóc rk. templom
 Helység: Rimóc
 Cím: n.a.
 Hrsz: n.a.
 Szerzőségi közlés: n.a.
 Szignó: n.a.
 Keltezés: s.a.
 Hordozó: papír
 Technika: ceruza
 Lépték: n.a.
 Méret: 40,2x58,1 cm
 Állapot: sérült
 Hagyaték: n.a.
 Megjegyzés: Hátoldalán: épület alaprajza

Jelzet: 103783

Eredeti jelzet: n.a.

Tervrajz, hallgatói rajz, fotó: T

Objektum: Tari templom alaprajza, felmérési rajz

Megnevezés: Tar: r.k. templom

Alaprajz

Helység: Tar

Cím: n.a.

Hrsz: n.a.

Szerzőségi közlés: Sódor Alajos

Szignó: balra lent

Keltezés: 1953.08.13.

Hordozó: pausz

Technika: ceruza

Lépték: n.a.

Méret: 39x57,9 cm

Állapot: sérült

Hagyaték: Sódor Alajos

Megjegyzés: 103783-103786-ig összetartozó anyag

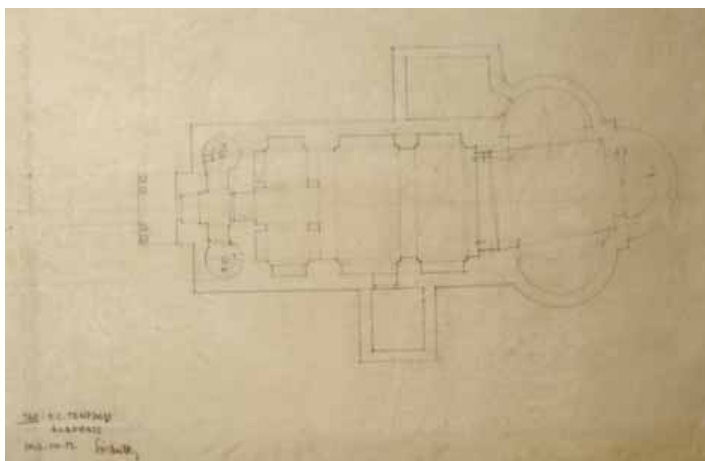
**Jelzet: 103784**

Eredeti jelzet: n.a.

Tervrajz, hallgatói rajz, fotó: T

Objektum: Tari templom alaprajza, felmérési rajz

Megnevezés: Tar: r.k templom

Alaprajz

Helység: Tar

Cím: n.a.

Hrsz: n.a.

Szerzőségi közlés: Harrach Erzsébet

Szignó: balra lent

Keltezés: 1953.08.10.

Hordozó: papír

Technika: ceruza

Lépték: n.a.

Méret: 41x58,5 cm

Állapot: sérült

Hagyaték: [Sódor Alajos]

Megjegyzés: Hátoldalon: tari templom befejezetlen alaprajza 103783-103786-ig összetartozó anyag

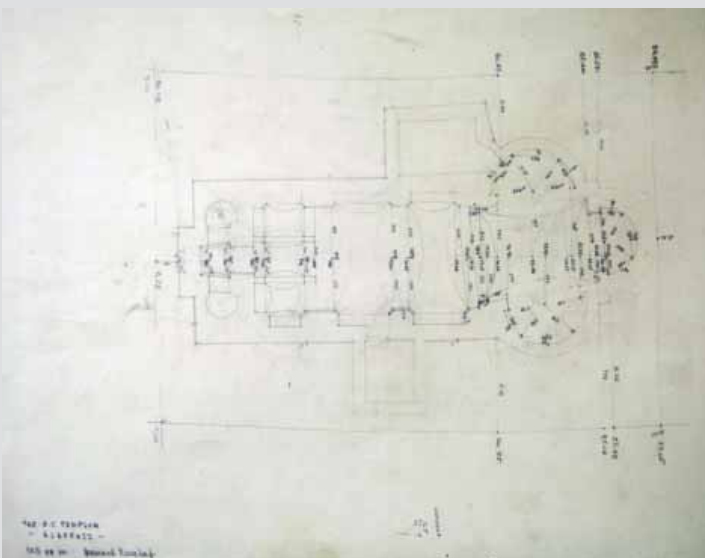
**Jelzet: 103785**

Eredeti jelzet: n.a.

Tervrajz, hallgatói rajz, fotó: T

Objektum: Tari templom hosszmetsete, felmérési rajz

Megnevezés: Tar: rk templom

Helység: Tar

Cím: n.a.

Hrsz: n.a.

Szerzőségi közlés: Sódor Alajos, Beck Zsuzsa, Fóris Edit, Harrach Erzsébet, Sedlmayr János

Szignó: n.a.

Keltezés: 1953.10.28.

Hordozó: papír

Technika: nyomat

Lépték: 1:100

Méret: 37,6x51,8 cm

Állapot: rossz

Hagyaték: Sedlmayr János, Sódor Alajos

Megjegyzés: 103783-103786-ig összetartozó anyag

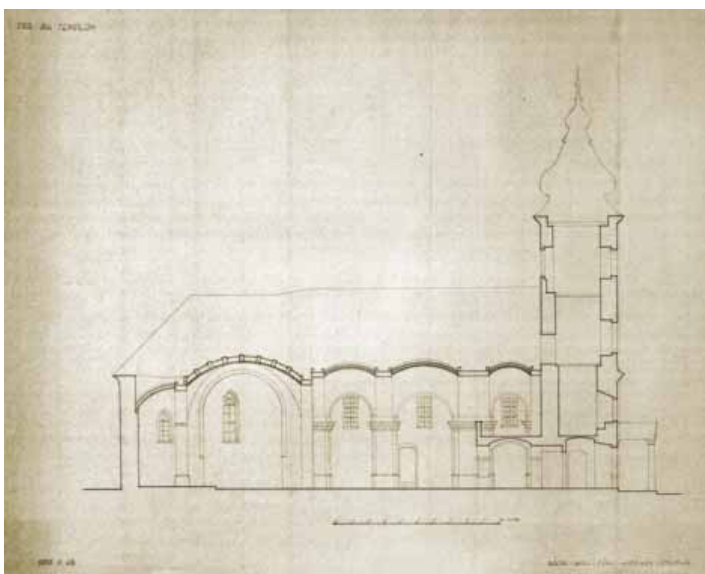

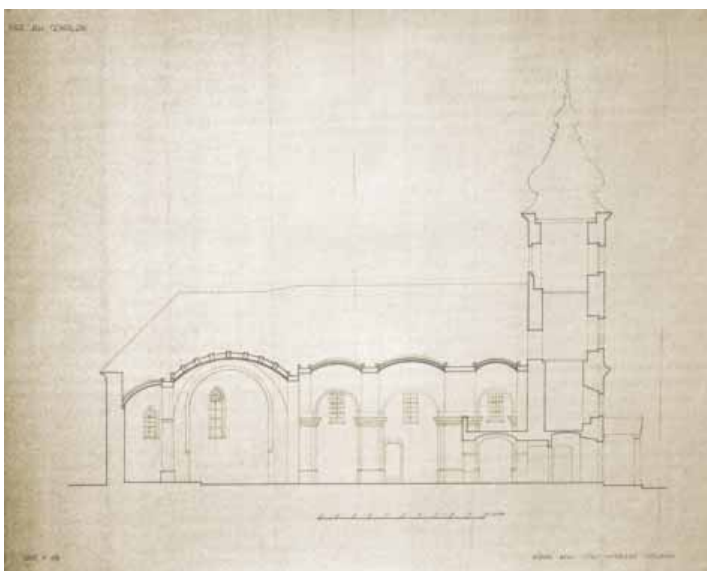

Jelzet: **103786**
 Eredeti jelzet: n.a.
 Tervrajz, hallgatói rajz, fotó: T
 Objektum: Tari templom hosszmetsete, felmérési rajz
 Megnevezés: Tar: rk templom
 Helység: Tar
 Cím: n.a.
 Hrsz: n.a.
 Szerzőségi közlés: Sódor Alajos, Beck Zsuzsa, Fóris Edit,
 Harrach Erzsébet, Sedlmayr János
 Szignó: n.a.
 Keltezés: 1953.10.28.
 Hordozó: papír
 Technika: nyomat
 Lépték: 1:100
 Méret: 37,7x52,1 cm
 Állapot: jó
 Hagyaték: Sedlmayr János, Sódor Alajos
 Megjegyzés: 103783-103786-ig összetartozó anyag

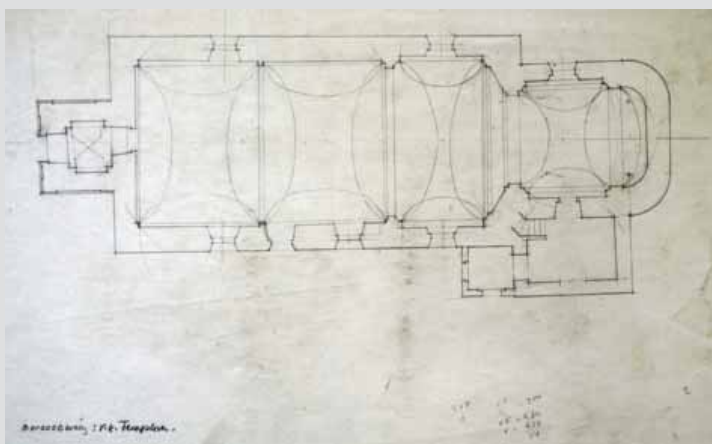

Jelzet: **103787**
 Eredeti jelzet: n.a.
 Tervrajz, hallgatói rajz, fotó: T
 Objektum: Borsodberényi templom felmérési alaprajza
 Megnevezés: Borsodberény: r.k. templom.
 Helység: Borsodberény
 Cím: n.a.
 Hrsz: n.a.
 Szerzőségi közlés: n.a.
 Szignó: n.a.
 Keltezés: s.a.
 Hordozó: papír
 Technika: ceruza
 Lépték: n.a.
 Méret: 32,7x45,8 cm
 Állapot: rossz
 Hagyaték: n.a.
 Megjegyzés:

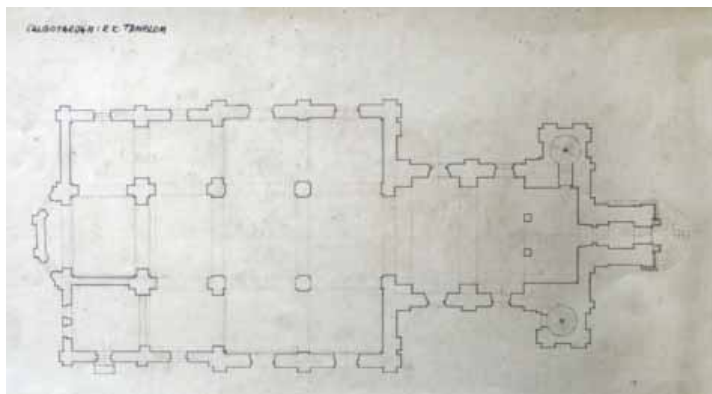

Jelzet: **103788**
 Eredeti jelzet: n.a.
 Tervrajz, hallgatói rajz, fotó: T
 Objektum: Salgótarjáni templom felmérési alaprajza
 Megnevezés: Salgótarján: r.k. templom
 Helység: Salgótarján
 Cím: n.a.
 Hrsz: n.a.
 Szerzőségi közlés: n.a.
 Szignó: n.a.
 Keltezés: s.a.
 Hordozó: papír
 Technika: ceruza
 Lépték: n.a.
 Méret: 36,5x62,5 cm
 Állapot: sérült
 Hagyaték: n.a.
 Megjegyzés:

Jelzet: 103789

Eredeti jelzet: n.a.

Tervrajz, hallgatói rajz, fotó: T

Objektum: Balassagyarmati templom felmérési alaprajza

Megnevezés: Balassagyarmat: rk. pléb. templ.

Helység: Balassagyarmat

Cím: n.a.

Hrsz: n.a.

Szerzőségi közlés: n.a.

Szignó: n.a.

Keltezés: s.a.

Hordozó: papír

Technika: ceruza

Lépték: n.a.

Méret: 34x46,1 cm

Állapot: sérült

Hagyaték: n.a.

Megjegyzés:

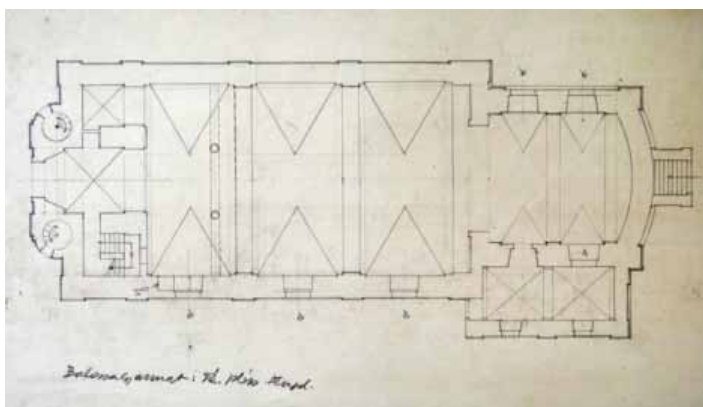
**Jelzet: 103790**

Eredeti jelzet: n.a.

Tervrajz, hallgatói rajz, fotó: T

Objektum: Balassagyarmati Megyeháza terve, emeleti alaprajz

Megnevezés: Balassagyarmat megyeházának

emeleti alaprajza

Helység: Balassagyarmat

Cím: n.a.

Hrsz: n.a.

Szerzőségi közlés: n.a.

Szignó: n.a.

Keltezés: s.a.

Hordozó: pausz

Technika: ceruza

Lépték: 1:100

Méret: 74,9x113,5 cm

Állapot: rossz

Hagyaték: n.a.

Megjegyzés:

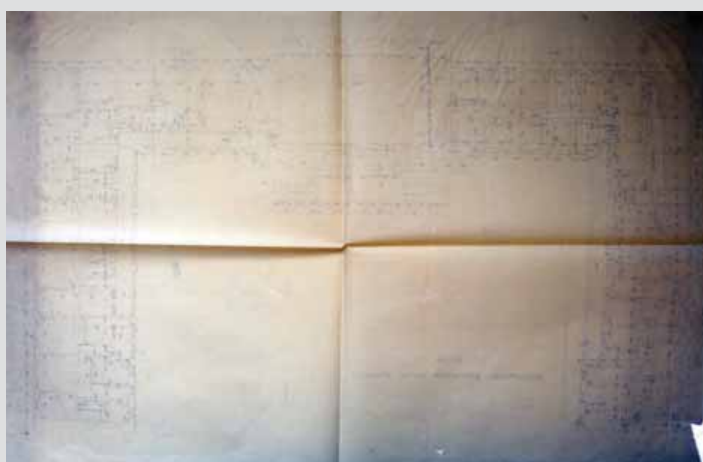
**Jelzet: 103791**

Eredeti jelzet: n.a.

Tervrajz, hallgatói rajz, fotó: T

Objektum: Béri házszor felmérési alaprajza

Megnevezés: Bér 149. sorház

Helység: Bér

Cím: [Fő utca, Szabadság tér]

Hrsz: n.a.

Szerzőségi közlés: [Koppány Tibor, Kasper, Fóris Edit]

Szignó: n.a.

Keltezés: s.a.

Hordozó: papír

Technika: ceruza

Lépték: n.a.

Méret: 37,6x42,1 cm

Állapot: sérült

Hagyaték: n.a.

Megjegyzés: 103752-103753-ig összetartozó anyag

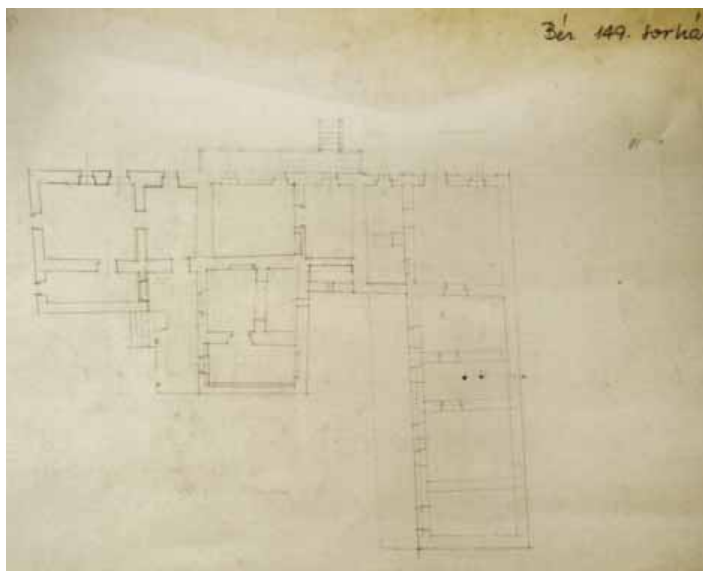

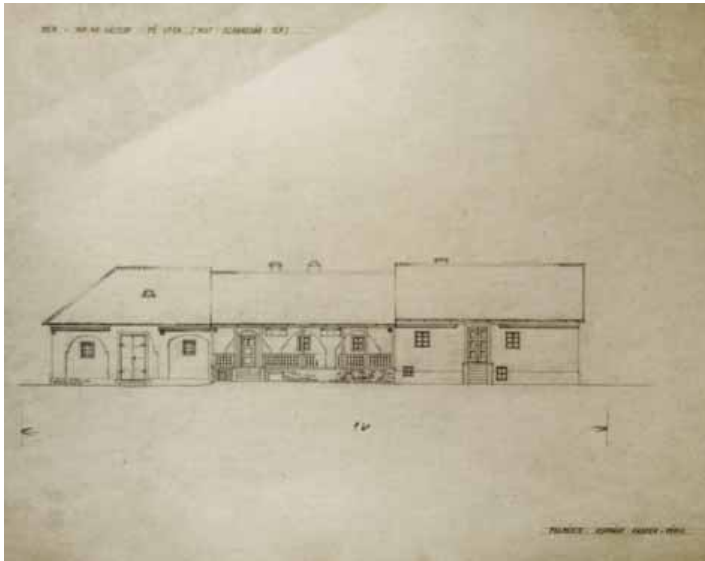

Jelzet: **103792**
 Eredeti jelzet: n.a.
 Tervrajz, hallgatói rajz, fotó: T
 Objektum: Béri házsor felmérési homlokzata
 Megnevezés: Bé.- 147-149- házsor- Fő utca
 (most: Szabadság- tér)
 Helység: Bér
 Cím: Fő utca, Szabadság tér
 Hrsz: n.a.
 Szerzőségi közlés: Koppány Tibor, Kasper, Fóris Edit
 Szignó: n.a.
 Keltezés: s.a.
 Hordozó: papír
 Technika: ceruza
 Lépték: n.a.
 Méret: 29x40,5 cm
 Állapot: sérült
 Hagyaték: n.a.
 Megjegyzés: 103752-103753-ig összetartozó anyag

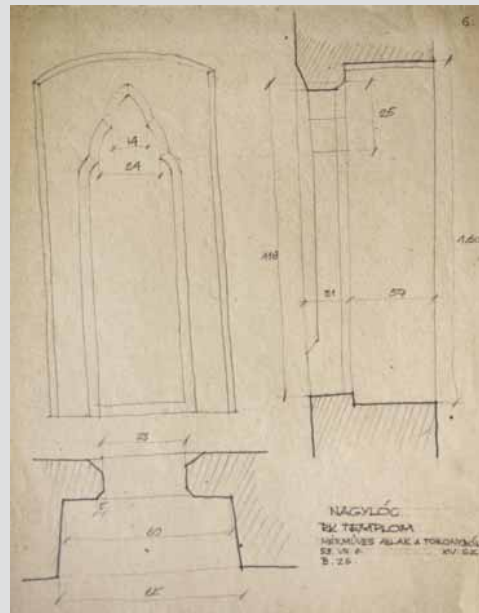

Jelzet: **103793**
 Eredeti jelzet: n.a.
 Tervrajz, hallgatói rajz, fotó: T
 Objektum: Nagylóci templom részlete, felmérési manuálé
 Megnevezés: Nagylóc rk templom; Mérműves ablak a toronyból XIV. sz.
 Helység: Nagylóc
 Cím: n.a.
 Hrsz: n.a.
 Szerzőségi közlés: Beck Zsuzsa
 Szignó: n.a.
 Keltezés: 1953.08.06.
 Hordozó: papír
 Technika: ceruza
 Lépték: n.a.
 Méret: 29,8x21,2 cm
 Állapot: jó
 Hagyaték: n.a.
 Megjegyzés: 103748-103750 és 103793-103795-ig összetartozó anyag

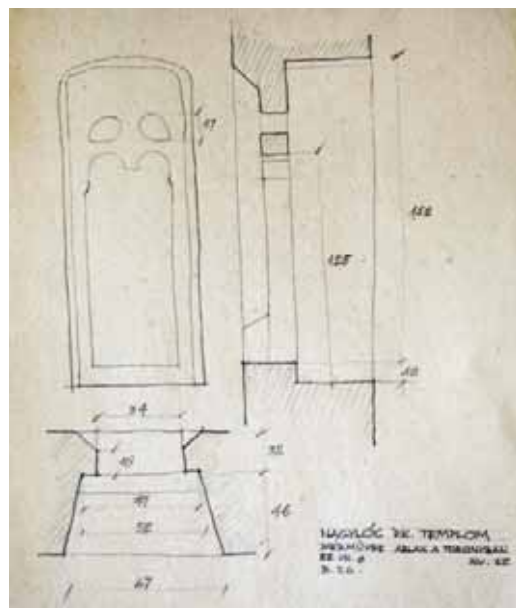

Jelzet: **103794**
 Eredeti jelzet: n.a.
 Tervrajz, hallgatói rajz, fotó: T
 Objektum: Nagylóci templom részlete, felmérési manuálé
 Megnevezés: Nagylóc rk. Templom; Mérműves ablak a toronyban XIV. sz.
 Helység: Nagylóc
 Cím: n.a.
 Hrsz: n.a.
 Szerzőségi közlés: Beck Zsuzsa
 Szignó: n.a.
 Keltezés: 1953.08.06.
 Hordozó: papír
 Technika: ceruza
 Lépték: n.a.
 Méret: 29,8x21,2 cm
 Állapot: jó
 Hagyaték: n.a.
 Megjegyzés: 103748-103750 és 103793-103795-ig összetartozó anyag

Jelzet: **103795**

Eredeti jelzet: n.a.

Tervrajz, hallgatói rajz, fotó: T

Objektum: Nagylóci (?) templom homlokzata, felmérési manuálé

Megnevezés: n.a.

Helység: [Nagylóc]

Cím: n.a.

Hrsz: n.a.

Szerzőségi közlés: [Beck Zsuzsa]

Szignó: n.a.

Keltezés: [1953]

Hordozó: papír

Technika: ceruza

Lépték: n.a.

Méret: 20,9x29,9 cm

Állapot: sérült

Hagyaték: n.a.

Megjegyzés: 103748-103750 és 103793-103795-ig összetartozó anyag

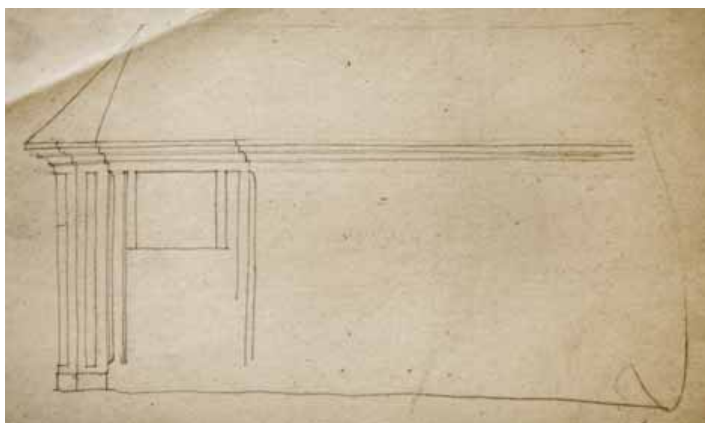

Jelzet: **103796**

Eredeti jelzet: n.a.

Tervrajz, hallgatói rajz, fotó: T

Objektum: Hollókői lakóház alaprajza, felmérési rajz

Megnevezés: Hollókő Herczeg István háza

Helység: Hollókő

Cím: n.a.

Hrsz: n.a.

Szerzőségi közlés: n.a.

Szignó: n.a.

Keltezés: s.a.

Hordozó: papír

Technika: ceruza

Lépték: n.a.

Méret: 26,6x35,8 cm

Állapot: sérült

Hagyaték: n.a.

Megjegyzés: 103796-103797-ig összetartozó anyag

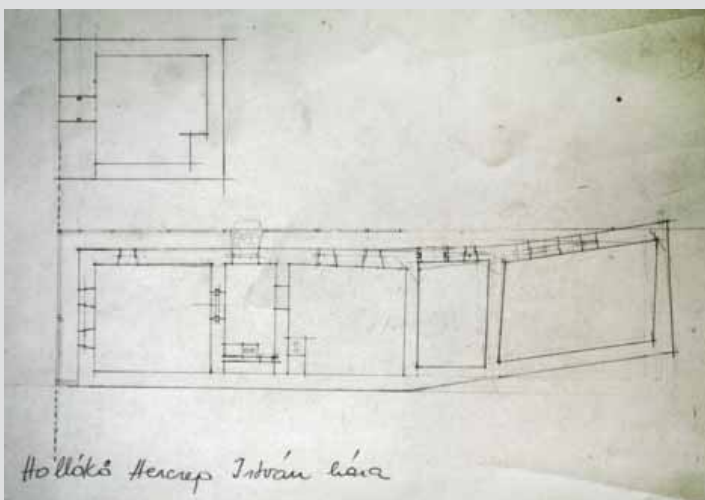

Hollókő Herczeg István háza

Jelzet: **103797**

Eredeti jelzet: n.a.

Tervrajz, hallgatói rajz, fotó: T

Objektum: Hollókői lakóház metszete, felmérési rajz

Megnevezés: Hollókő Herczeg I. háza

Helység: Hollókő

Cím: n.a.

Hrsz: n.a.

Szerzőségi közlés: n.a.

Szignó: n.a.

Keltezés: s.a.

Hordozó: papír

Technika: ceruza

Lépték: n.a.

Méret: 24,7x20,8 cm

Állapot: sérült

Hagyaték: n.a.

Megjegyzés: 103796-103797-ig összetartozó anyag



Hollókő Herczeg I. háza

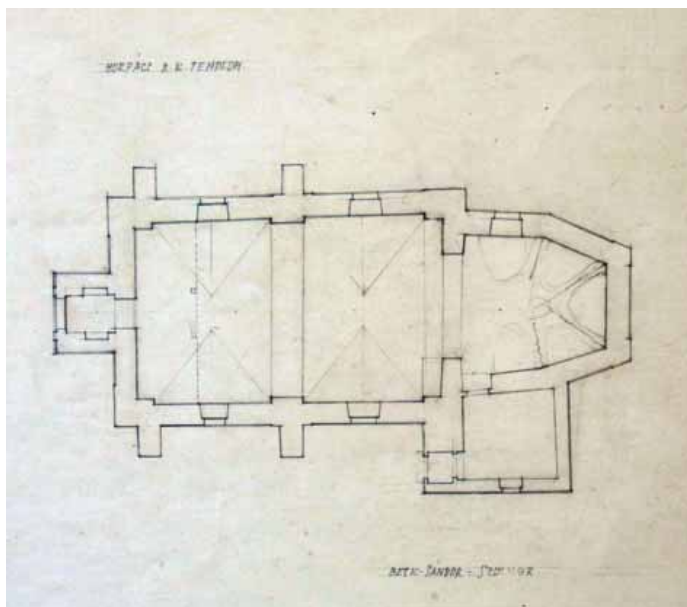

Jelzet: **103798**
 Eredeti jelzet: n.a.
 Tervrajz, hallgatói rajz, fotó: T
 Objektum: Horpácsi templom felmérési alaprajza
 Megnevezés: Horpács: r.k. templom.
 Helység: Horpács
 Cím: n.a.
 Hrsz: n.a.
 Szerzőségi közlés: Beck Zsuzsa, Sándor, Sedlmayr János
 Szignó: n.a.
 Keltezés: [1953]
 Hordozó: papír
 Technika: ceruza
 Lépték: n.a.
 Méret: 38,8x48,8 cm
 Állapot: sérült
 Hagyaték: Sedlmayr János
 Megjegyzés:

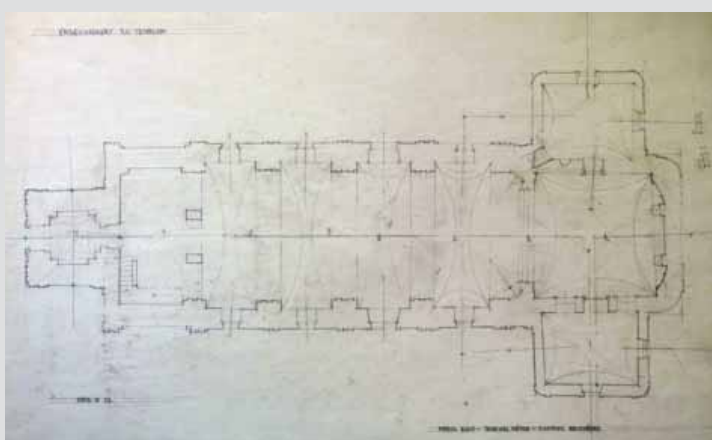

Jelzet: **103799**
 Eredeti jelzet: n.a.
 Tervrajz, hallgatói rajz, fotó: T
 Objektum: Érsekvadkert templom felmérési alaprajza
 Megnevezés: Érsekvadkert rk templom
 Helység: Érsekvadkert
 Cím: n.a.
 Hrsz: n.a.
 Szerzőségi közlés: Fóris Edit, Tehel Péter, Tompos Erzsébet
 Szignó: n.a.
 Keltezés: 1953.09.12.
 Hordozó: papír
 Technika: ceruza
 Lépték: n.a.
 Méret: 35x49,3 cm
 Állapot: sérült
 Hagyaték: Cs. Tompos Erzsébet
 Megjegyzés:

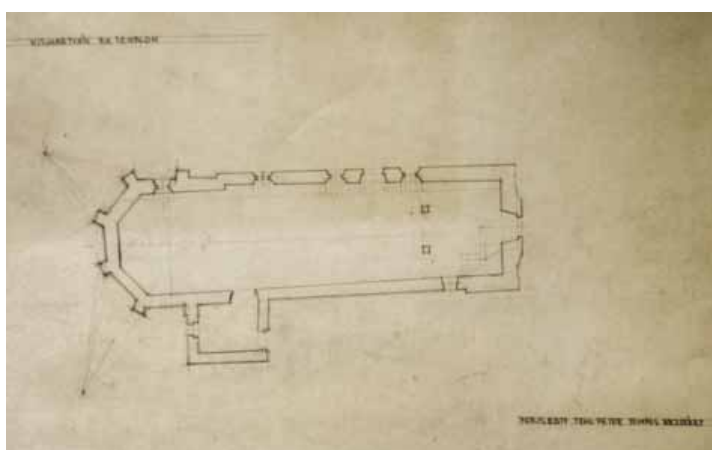

Jelzet: **103800**
 Eredeti jelzet: n.a.
 Tervrajz, hallgatói rajz, fotó: T
 Objektum: Kishartyáni templom alaprajza, felmérési rajz
 Megnevezés: Kishartyán rk templom
 Helység: Kishartyán
 Cím: n.a.
 Hrsz: n.a.
 Szerzőségi közlés: Fóris Edit, Tehel Péter, Tompos Erzsébet
 Szignó: n.a.
 Keltezés: [1953]
 Hordozó: papír
 Technika: ceruza
 Lépték: n.a.
 Méret: 43,5x61,3 cm
 Állapot: sérült
 Hagyaték: Cs. Tompos Erzsébet
 Megjegyzés: 103800-103802-ig összetartozó anyag

**Jelzet: 103801**

Eredeti jelzet: n.a.

Tervrajz, hallgatói rajz, fotó: T

Objektum: Kishartyáni templom oldalhomlokzata, felmérési rajz

Megnevezés: Kishartyán rk. templom

Helység: Kishartyán

Cím: n.a.

Hrsz: n.a.

Szerzőségi közlés: Fóris Edit, Tehel Péter, Tompos Erzsébet

Szignó: n.a.

Keltezés: [1953]

Hordozó: papír

Technika: ceruza

Lépték: n.a.

Méret: 34,4x50,2 cm

Állapot: sérült

Hagyaték: Cs. Tompos Erzsébet

Megjegyzés: 103800-103802-ig összetartozó anyag

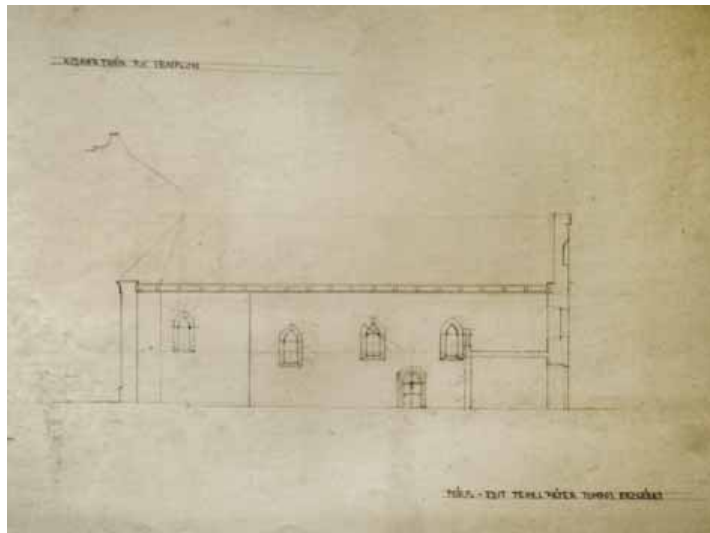
**Jelzet: 103802**

Eredeti jelzet: n.a.

Tervrajz, hallgatói rajz, fotó: T

Objektum: Kishartyáni templom részlete, felmérési rajz

Megnevezés: Kishartyán rk. templom.

Helység: Kishartyán

Cím: n.a.

Hrsz: n.a.

Szerzőségi közlés: Fóris Edit

Szignó: n.a.

Keltezés: 1953.09.08.

Hordozó: papír

Technika: ceruza

Lépték: n.a.

Méret: 31,1x44,2 cm

Állapot: sérült

Hagyaték: [Cs. Tompos Erzsébet]

Megjegyzés: 103800-103802-ig összetartozó anyag

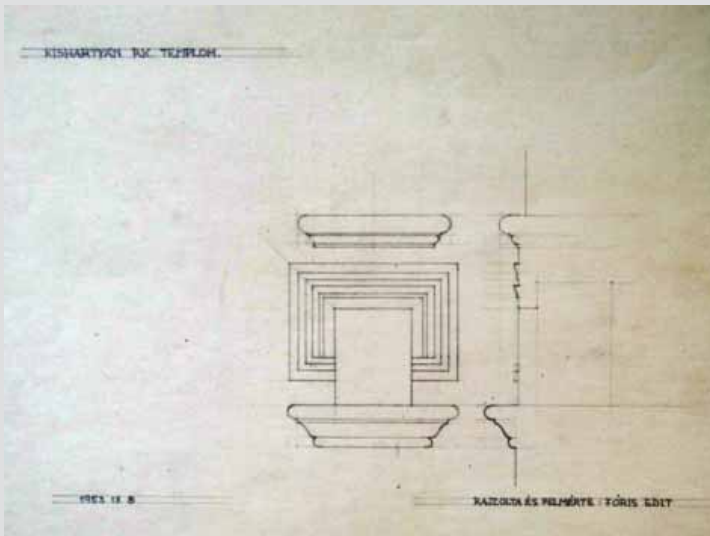
**Jelzet: 103803**

Eredeti jelzet: n.a.

Tervrajz, hallgatói rajz, fotó: T

Objektum: Mátranováki templom felmérési alaprajza

Megnevezés: Mátranovák. rk. templom.

Helység: Mátranovák

Cím: n.a.

Hrsz: n.a.

Szerzőségi közlés: Koppány Tibor, Kasper, Enczy

Szignó: n.a.

Keltezés: 1953.09.05.

Hordozó: papír

Technika: ceruza

Lépték: n.a.

Méret: 38,9x43,6 cm

Állapot: sérült

Hagyaték: n.a.

Megjegyzés:

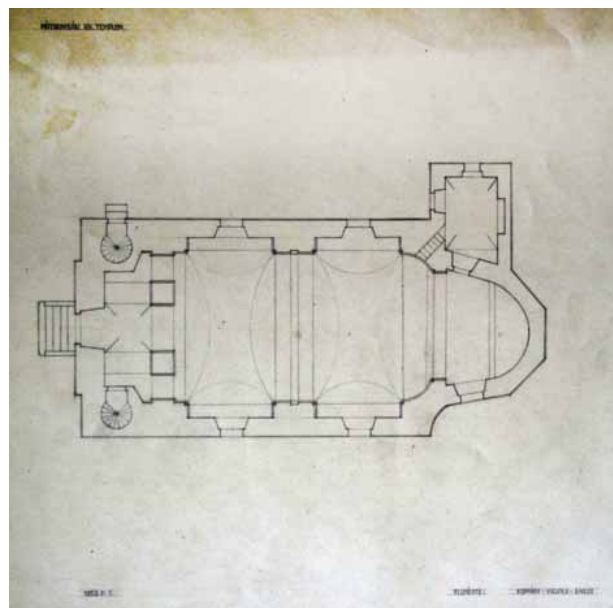

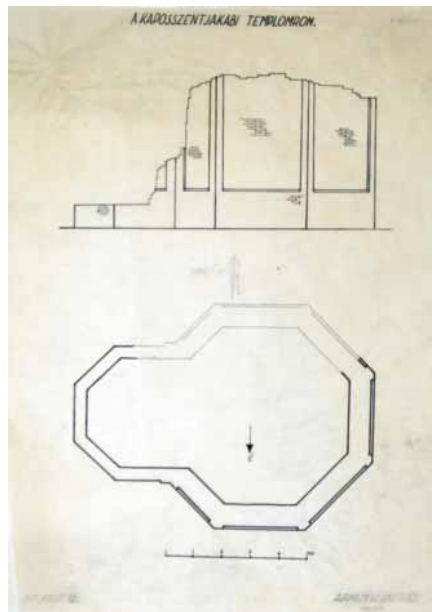

Jelzet: **103804**
 Eredeti jelzet: n.a.
 Tervrajz, hallgatói rajz, fotó: H
 Objektum: Kaposszentjakabi templomrom felmérési rajzai
 Megnevezés: Kaposszentjakabi templomrom.
 Helység: Kaposszentjakab
 Cím: n.a.
 Hrsz: n.a.
 Szerzőségi közlés: Armuth András
 Szignó: n.a.
 Keltezés: 1947.05.
 Hordozó: pausz
 Technika: tus, ceruza
 Lépték: 1:50
 Méret: 43,3x33 cm
 Állapot: sérült
 Hagyaték: Dümmerling Ödön
 Megjegyzés: Szignó közepén: Dümmerling Ödön
 Felirat jobbra lent: Armuth András II. ép. m. h.

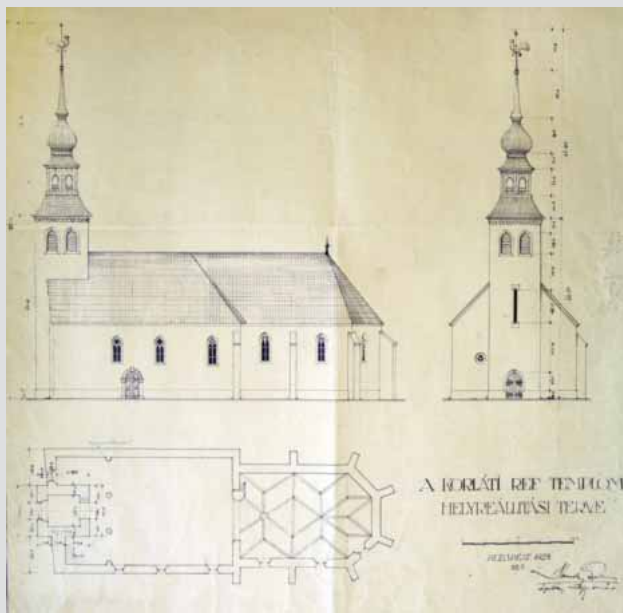

Jelzet: **103805**
 Eredeti jelzet: n.a.
 Tervrajz, hallgatói rajz, fotó: T
 Objektum: Korláti református templom helyreállítási terve
 Megnevezés: A korláti ref. templom helyreállítási terve.
 Helység: Korlát
 Cím: n.a.
 Hrsz: n.a.
 Szerzőségi közlés: Sándy Gyula
 Szignó: jobbra lent
 Keltezés: 1923.12.01.
 Hordozó: papír
 Technika: nyomtatás, tus
 Lépték: 1:100
 Méret: 60x59 cm
 Állapot: sérült
 Hagyaték: n.a.
 Megjegyzés: Szignó jobbra lent: Sándy Gyula építész, műegy. tanár

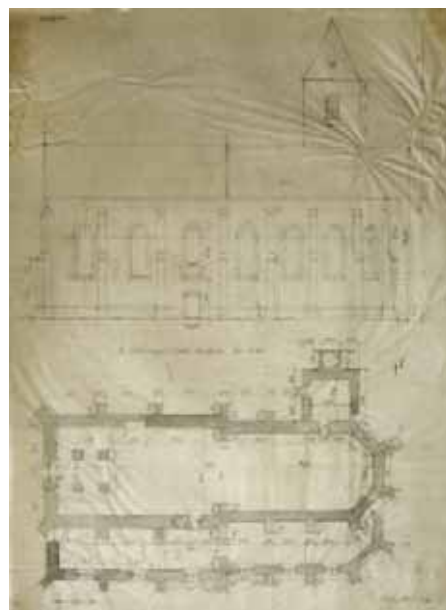

Jelzet: **103806**
 Eredeti jelzet: n.a.
 Tervrajz, hallgatói rajz, fotó: T
 Objektum: Kőröshegyi templom alaprajza és homlokzata, felmérési rajz
 Megnevezés: A kőröshegyi. r. kath templom.
 Helység: Kőröshegy
 Cím: n.a.
 Hrsz: n.a.
 Szerzőségi közlés: Kovács Tibor
 Szignó: n.a.
 Keltezés: 1947.02.12.
 Hordozó: pausz
 Technika: ceruza, akvarell
 Lépték: 1:100
 Méret: 60,3x45,3 cm
 Állapot: sérült
 Hagyaték: [Dümmerling Ödön]
 Megjegyzés: Felirat jobbra lent: Kovács Tibor II. ép.
 103806-103807-ig összetartozó anyag

**Jelzet: 103807**

Eredeti jelzet: n.a.

Tervrajz, hallgatói rajz, fotó: T

Objektum: Kőröshegyi templom alaprajzai és homlokzata, felmérési rajz

Megnevezés: A kőröshegyi róm. kath. templom.

Helység: Kőröshegy

Cím: n.a.

Hrsz: n.a.

Szerzőségi közlés: [Kovács Tibor]

Szignó: n.a.

Keltezés: [1947]

Hordozó: pausz

Technika: tus

Lépték: 1:100

Méret: 79x51,5 cm

Állapot: rossz

Hagyaték: Dümmerling Ödön

Megjegyzés: Szignó közepén: Dümmerling Ödön

103806-103807-ig összetartozó anyag

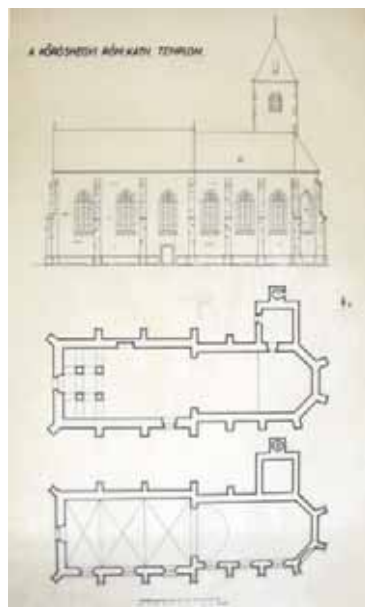
**Jelzet: 103808**

Eredeti jelzet: n.a.

Tervrajz, hallgatói rajz, fotó: T

Objektum: Bodajki kastély 1. számú felhasználási tervének földszinti alaprajza

Megnevezés: Bodajk kastély, Felhasználási terve/F.sz./

Helység: Bodajk

Cím: n.a.

Hrsz: n.a.

Szerzőségi közlés: [Szentmiklósi, Balázs]

Szignó: n.a.

Keltezés: 1954.10.10.

Hordozó: papír

Technika: nyomat

Lépték: 1:200

Méret: 34x50,5 cm

Állapot: sérült

Hagyaték: n.a.

Megjegyzés: Felirat jobbra lent: Rajzolta: Szentmiklósi, Balázs;

Tervezte: Balázs, 103808-103819-ig összetartozó anyag

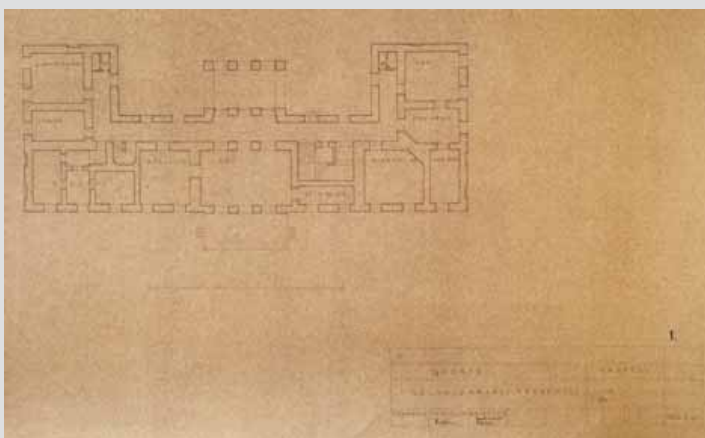
**Jelzet: 103809**

Eredeti jelzet: n.a.

Tervrajz, hallgatói rajz, fotó: T

Objektum: Bodajki kastély 1. számú felhasználási tervének első emeleti alaprajza

Megnevezés: Bodajk kastély; Felhasználási terve/I. em./

Helység: Bodajk

Cím: n.a.

Hrsz: n.a.

Szerzőségi közlés: [Szentmiklósi, Balázs]

Szignó: n.a.

Keltezés: 1954.10.10.

Hordozó: papír

Technika: nyomat

Lépték: 1:200

Méret: 34,6x50,6 cm

Állapot: sérült

Hagyaték: n.a.

Megjegyzés: Felirat jobbra lent: Rajzolta: Szentmiklósi, Balázs;

Tervezte: Balázs, 103808-103819-ig összetartozó anyag

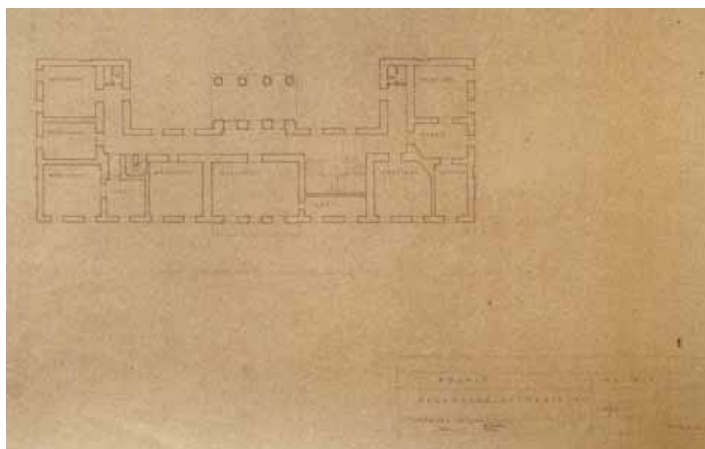

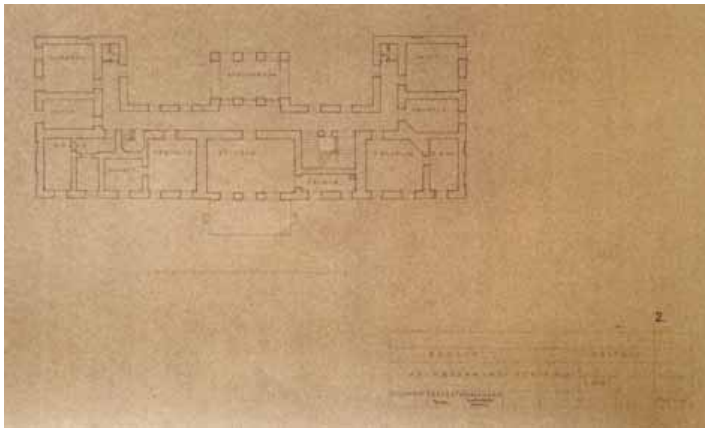

Jelzet: **103810**
 Eredeti jelzet: n.a.
 Tervrajz, hallgatói rajz, fotó: T
 Objektum: Bodajki kastély 2. számú felhasználási tervének földszinti alaprajza
 Megnevezés: Bodajk kastély; Felhasználási terve/F.sz./
 Helység: Bodajk
 Cím: n.a.
 Hrsz: n.a.
 Szerzőségi közlés: [Szentmiklósi, Balázs]
 Szignó: n.a.
 Keltezés: 1954.10.10.
 Hordozó: papír
 Technika: nyomat
 Lépték: 1:200
 Méret: 34,5x50,6 cm
 Állapot: sérült
 Hagyaték: n.a.
 Megjegyzés: 103808-103819-ig összetartozó anyag

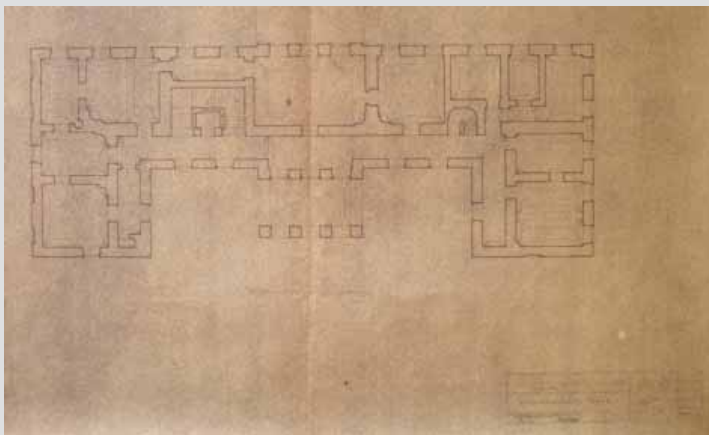

Jelzet: **103811**
 Eredeti jelzet: n.a.
 Tervrajz, hallgatói rajz, fotó: T
 Objektum: Bodajki kastély rekonstrukciós terve, földszinti alaprajz
 Megnevezés: Bodajk kastély rekonstrukciós terve
 Helység: Bodajk
 Cím: n.a.
 Hrsz: n.a.
 Szerzőségi közlés: Szűcs Margit, Szentmiklósi
 Szignó: n.a.
 Keltezés: 1954.10.10.
 Hordozó: papír
 Technika: nyomat
 Lépték: 1:100
 Méret: 72,8x67,1 cm
 Állapot: sérült
 Hagyaték: n.a.
 Megjegyzés: Felirat jobbra lent: Rajzolta: Szűcs Margit, Szentmiklósi; 103808-103819-ig összetartozó anyag

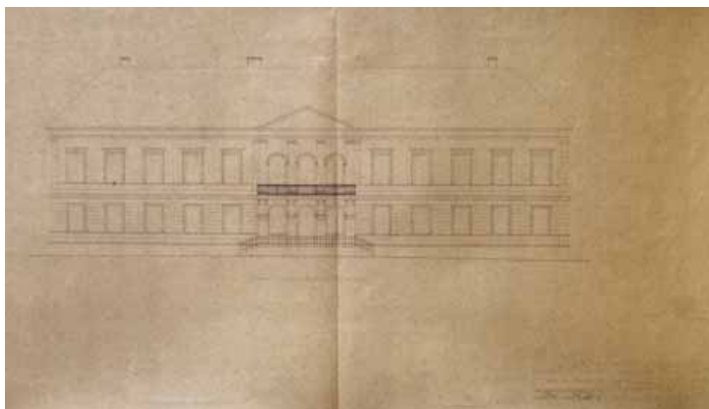

Jelzet: **103812**
 Eredeti jelzet: n.a.
 Tervrajz, hallgatói rajz, fotó: T
 Objektum: Bodajki kastély rekonstrukciós terve, főhomlokzat
 Megnevezés: Bodajk kastély rekonstrukciós terve
 Helység: Bodajk
 Cím: n.a.
 Hrsz: n.a.
 Szerzőségi közlés: Balázs, Szentkirályi
 Szignó: n.a.
 Keltezés: 1954.10.10.
 Hordozó: papír
 Technika: nyomat
 Lépték: 1:100
 Méret: 49,9x69,9 cm
 Állapot: sérült
 Hagyaték: Szentkirályi Zoltán
 Megjegyzés: Felirat jobbra lent: Rajzolta: Szentkirályi, Balázs; 103808-103819-ig összetartozó anyag

**Jelzet: 103813**

Eredeti jelzet: n.a.
 Tervrajz, hallgatói rajz, fotó: T
 Objektum: Bodajki kastély rekonstrukciós terve, oldalhomlokzat
 Megnevezés: Bodajk kastély rekonstrukciós terve
 Helység: Bodajk
 Cím: n.a.
 Hrsz: n.a.
 Szerzőségi közlés: Balázs
 Szignó: n.a.
 Keltezés: 1954.10.10.
 Hordozó: papír
 Technika: nyomtat
 Lépték: 1:100
 Méret: 40,4x48,7 cm
 Állapot: sérült
 Hagyaték: n.a.
 Megjegyzés: Felirat jobbra lent: Rajzolta: Balázs; Tervezte: Balázs; Felmérte: Szentkirályi, Kathy, 103808-103819-ig összetartozó anyag

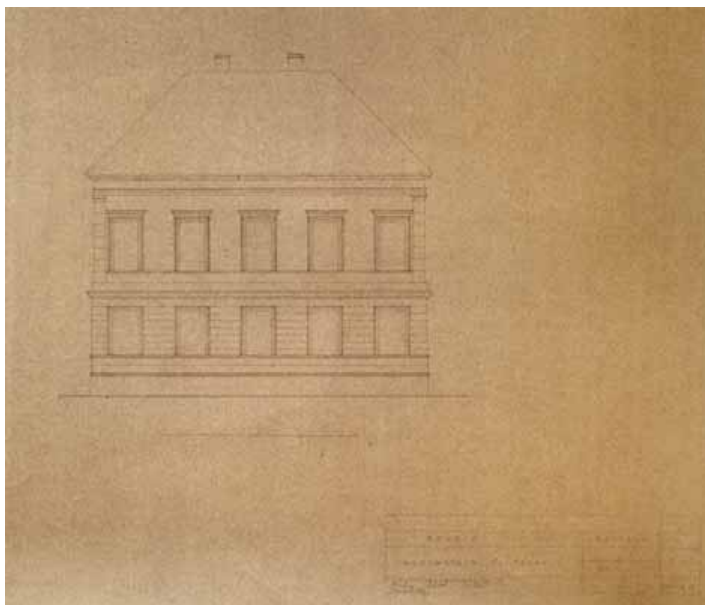
**Jelzet: 103814**

Eredeti jelzet: n.a.
 Tervrajz, hallgatói rajz, fotó: T
 Objektum: Bodajki kastély rekonstrukciós terve, keresztmetszet
 Megnevezés: Bodajk kastély rekonstrukciós terve
 Helység: Bodajk
 Cím: n.a.
 Hrsz: n.a.
 Szerzőségi közlés: Szentkirályi, Szűts Margit
 Szignó: n.a.
 Keltezés: 1954.10.10.
 Hordozó: papír
 Technika: nyomtat
 Lépték: 1:100
 Méret: 40,8x48,7 cm
 Állapot: sérült
 Hagyaték: Szentkirályi Zoltán
 Megjegyzés: Felirat jobbra lent: Rajzolta: Szentkirályi, Szűts Margit; Tervezte: Szentkirályi; Felmérte: Szentkirályi, Kathy 103808-103819-ig összetartozó anyag

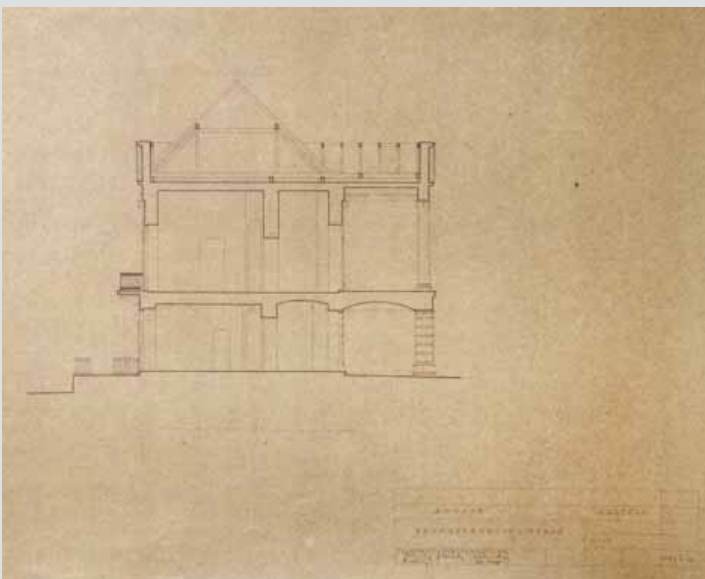
**Jelzet: 103815**

Eredeti jelzet: n.a.
 Tervrajz, hallgatói rajz, fotó: T
 Objektum: Bodajki kastély felmérési rajza: lizéna-fő
 Megnevezés: Bodajk kastély; Felmérési rajza/lizéna-fő/
 Helység: Bodajk
 Cím: n.a.
 Hrsz: n.a.
 Szerzőségi közlés: Szentkirályi
 Szignó: n.a.
 Keltezés: 1954.10.10.
 Hordozó: papír
 Technika: nyomtat
 Lépték: 1:2
 Méret: 59,3x76,3 cm
 Állapot: sérült
 Hagyaték: Szentkirályi Zoltán
 Megjegyzés: Felirat jobbra lent: Rajzolta: Szentkirályi; Felmérte: Szentkirályi, Kathy, 103808-103819-ig összetartozó anyag

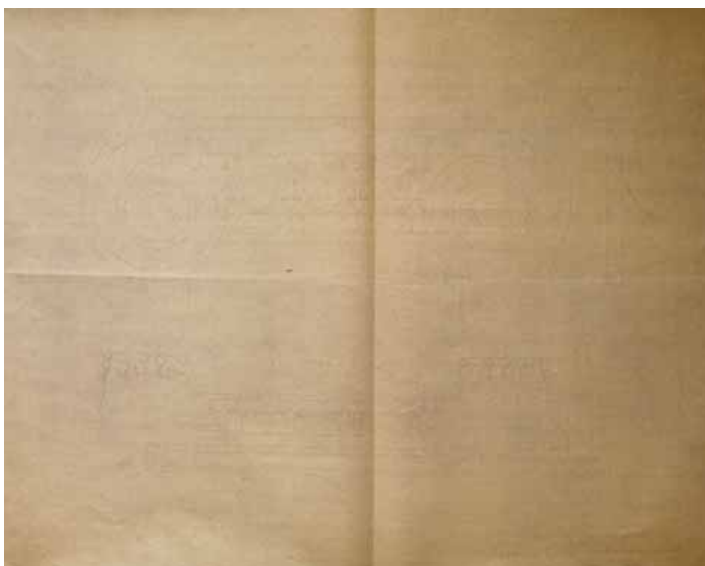

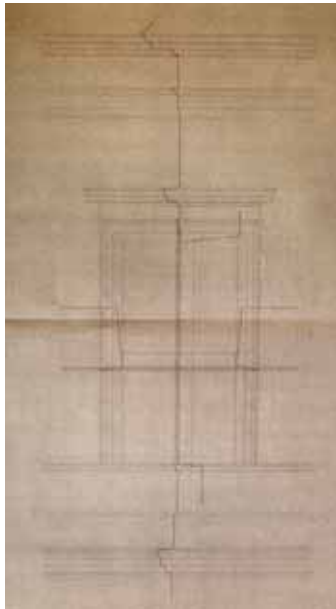

Jelzet: **103816**
 Eredeti jelzet: n.a.
 Tervrajz, hallgatói rajz, fotó: T
 Objektum: Bodajki kastély felmérési rajza: párkány és nyíláskeretezés
 Megnevezés: Bodajk kastély; Felmérési rajza
 Helység: Bodajk
 Cím: n.a.
 Hrsz: n.a.
 Szerzőségi közlés: Szűcs Margit, Szentkirályi
 Szignó: n.a.
 Keltezés: 1954.10.10.
 Hordozó: papír
 Technika: nyomtatás
 Lépték: 1:10
 Méret: 81,2x55,1 cm
 Állapot: sérült
 Hagyaték: Szentkirályi Zoltán
 Megjegyzés: Felirat jobbra lent: Rajzolta: Szentkirályi,
 Szűcs Margit; Felmérte: Szentkirályi, Kathy
 103808-103819-ig összetartozó anyag

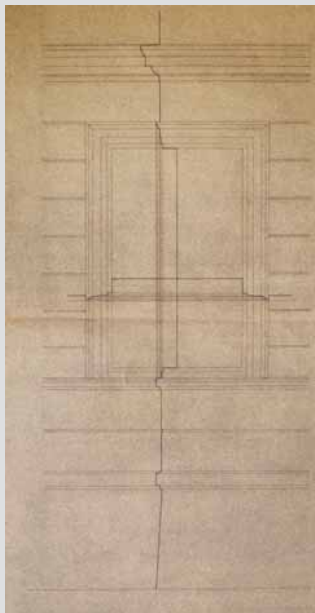

Jelzet: **103817**
 Eredeti jelzet: n.a.
 Tervrajz, hallgatói rajz, fotó: T
 Objektum: Bodajki kastély felmérési rajza: földszinti párkány és nyíláskeretezés
 Megnevezés: Bodajk kastély; Felmérési rajza/f.sz. abl./
 Helység: Bodajk
 Cím: n.a.
 Hrsz: n.a.
 Szerzőségi közlés: Szűcs Margit, Szentmiklósi
 Szignó: n.a.
 Keltezés: 1954.10.10.
 Hordozó: papír
 Technika: nyomtatás
 Lépték: 1:10
 Méret: 81,9x55,4 cm
 Állapot: sérült
 Hagyaték: n.a.
 Megjegyzés: 103808-103819-ig összetartozó anyag

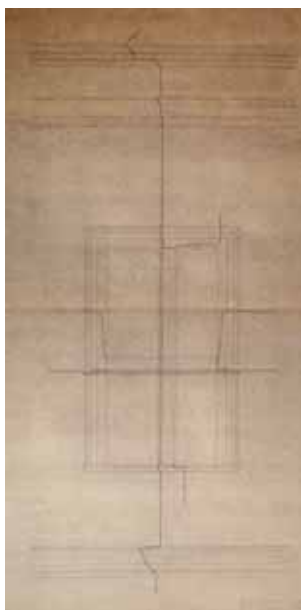

Jelzet: **103818**
 Eredeti jelzet: n.a.
 Tervrajz, hallgatói rajz, fotó: T
 Objektum: Bodajki kastély felmérési rajza: emeleti párkány és nyíláskeretezés
 Megnevezés: Bodajk kastély; Felmérési rajza/em. abl./
 Helység: Bodajk
 Cím: n.a.
 Hrsz: n.a.
 Szerzőségi közlés: Szűcs Margit, Szentmiklósi
 Szignó: n.a.
 Keltezés: 1954.10.10.
 Hordozó: papír
 Technika: nyomtatás
 Lépték: 1:10
 Méret: 82x55,7 cm
 Állapot: sérült
 Hagyaték: n.a.
 Megjegyzés: 103808-103819-ig összetartozó anyag

Jelzet: **103819**

Eredeti jelzet: n.a.

Tervrajz, hallgatói rajz, fotó: T

Objektum: Bodajki kastély felmérési rajza: földszinti
párkány és nyíláskeretezés

Megnevezés: Bodajk kastély; Felmérési rajza/f.sz. abl./

Helység: Bodajk

Cím: n.a.

Hrsz: n.a.

Szerzőségi közlés: Szűcs Margit, Szentmiklósi

Szignó: n.a.

Keltezés: 1954.10.10.

Hordozó: papír

Technika: nyomtat

Lépték: 1:10

Méret: 81,7x55,4 cm

Állapot: sérült

Hagyaték: n.a.

Megjegyzés: 103808-103819-ig összetartozó anyag

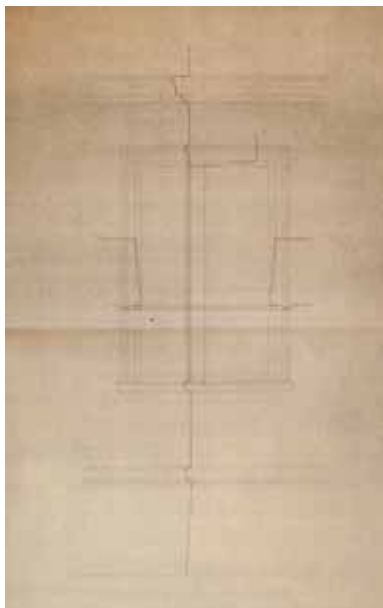

Jelzet: **103820**

Eredeti jelzet: n.a.

Tervrajz, hallgatói rajz, fotó: H

Objektum: Nagymaros, római katolikus templom torony
körüli lábazat felmérési rajza

Megnevezés: Nagymaros. rk. templom torony körüli lábazat

Helység: Nagymaros

Cím: n.a.

Hrsz: n.a.

Szerzőségi közlés: Szeitz Gabriella

Szignó: jobbra lent

Keltezés: 1955.09.26.

Hordozó: papír

Technika: ceruza

Lépték: n.a.

Méret: 29,7x20,9 cm

Állapot: jó

Hagyaték: Sódor Alajos

Megjegyzés: Szignó jobbra lent: Sódor Alajos
101942, 104688 és 103820-103839-ig összetartozó anyag

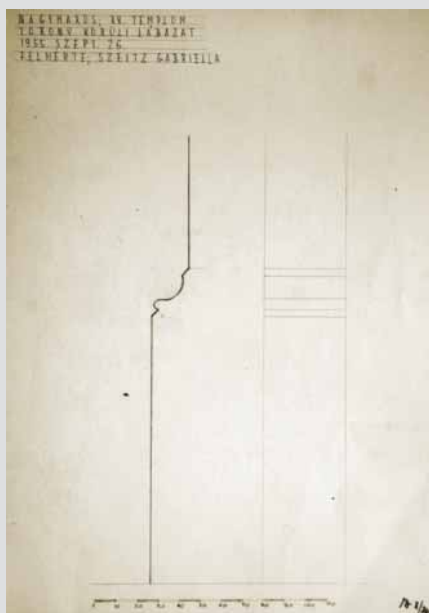

Jelzet: **103821**

Eredeti jelzet: n.a.

Tervrajz, hallgatói rajz, fotó: H

Objektum: Nagymaros, római katolikus templom nyugati
kapujának felmérési rajzai

Megnevezés: Nagymaros. rk. Templom; Nyugati kapu

Helység: Nagymaros

Cím: n.a.

Hrsz: n.a.

Szerzőségi közlés: Budai Éva

Szignó: n.a.

Keltezés: 1955.09.26.

Hordozó: papír

Technika: ceruza

Lépték: n.a.

Méret: 43x61,2 cm

Állapot: sérült

Hagyaték: [Sódor Alajos]

Megjegyzés: 101942, 104688 és 103820-103839-ig
összetartozó anyag

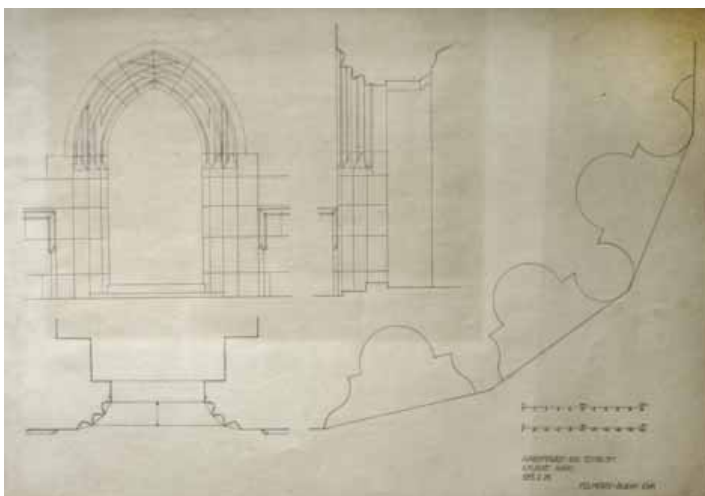

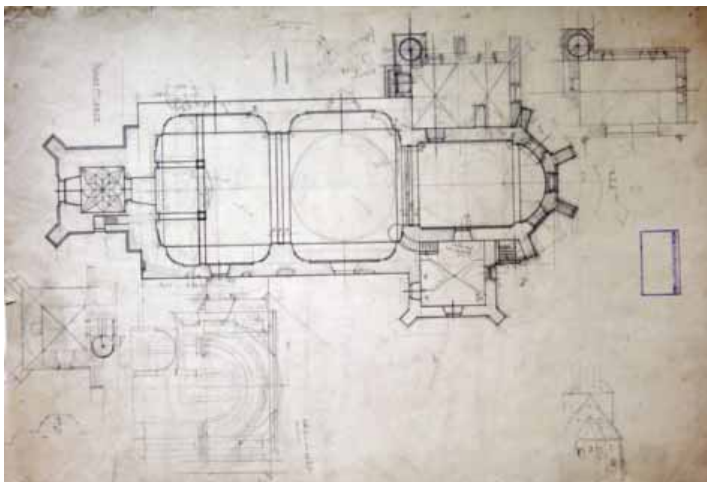

Jelzet: **103822**
 Eredeti jelzet: n.a.
 Tervrajz, hallgatói rajz, fotó: H
 Objektum: Nagymaros, római katolikus templom felmérési alaprajza
 Megnevezés: NagyMaros.
 Helység: Nagymaros
 Cím: n.a.
 Hrsz: n.a.
 Szerzőségi közlés: n.a.
 Szignó: n.a.
 Keltezés: s.a.
 Hordozó: papír
 Technika: ceruza, tus
 Lépték: n.a.
 Méret: 56,4x38,6 cm
 Állapot: sérült
 Hagyaték: [Sódor Alajos]
 Megjegyzés: Pecsét közepén fent: Műemlékek Orsz.
 Bizottsága 101942, 104688 és 103820-103839-ig
 összetartozó anyag

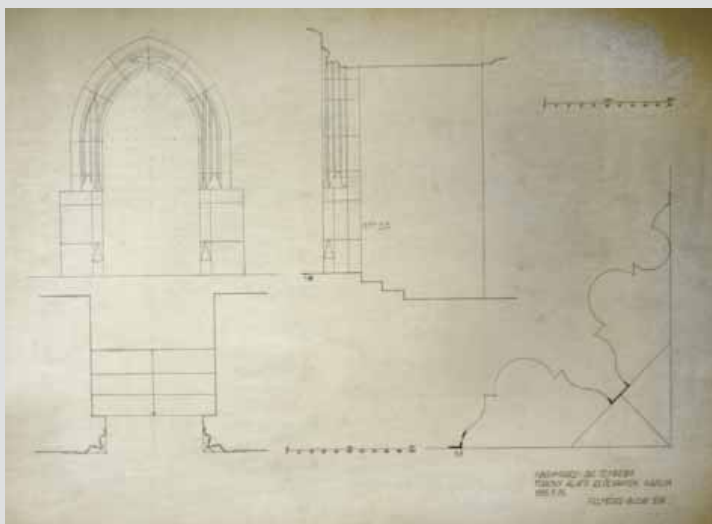

Jelzet: **103823**
 Eredeti jelzet: n.a.
 Tervrajz, hallgatói rajz, fotó: H
 Objektum: Nagymaros, római katolikus templom
 Megnevezés: Nagymaros: rk. templom Torony alatti
 előcsarnok kapuja
 Helység: Nagymaros
 Cím: n.a.
 Hrsz: n.a.
 Szerzőségi közlés: Budai Éva
 Szignó: n.a.
 Keltezés: 1955.09.26.
 Hordozó: papír
 Technika: ceruza
 Lépték: n.a.
 Méret: 43,2x61,2 cm
 Állapot: sérült
 Hagyaték: [Sódor Alajos]
 Megjegyzés: 101942, 104688 és 103820-103839-ig
 összetartozó anyag

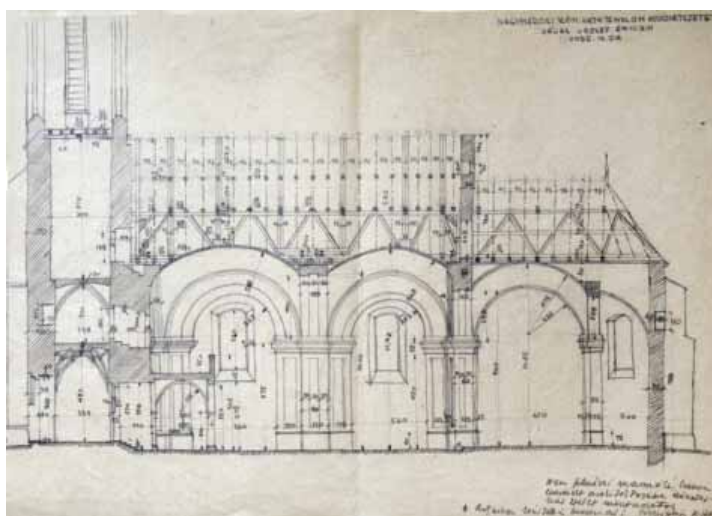

Jelzet: **103824**
 Eredeti jelzet: n.a.
 Tervrajz, hallgatói rajz, fotó: H
 Objektum: Nagymaros, római katolikus templom hosszmetsete
 Megnevezés: Nagymarosi róm. kath. templom hosszmetsete
 Helység: Nagymaros
 Cím: n.a.
 Hrsz: n.a.
 Szerzőségi közlés: Hajas József
 Szignó: jobbra lent
 Keltezés: 1955.09.24.
 Hordozó: papír
 Technika: ceruza
 Lépték: n.a.
 Méret: 30,1x42,2 cm
 Állapot: sérült
 Hagyaték: Sódor Alajos
 Megjegyzés: Szignó jobbra lent: Sódor Alajos
 101942, 104688 és 103820-103839-ig
 összetartozó anyag

**Jelzet: 103825**

Eredeti jelzet: n.a.

Tervrajz, hallgatói rajz, fotó: H

Objektum: Nagymaros, római katolikus templom északi gótikus kapu felmérése

Megnevezés: Nagymaros. rk templom gotikus kapu az é. oldalon

Helység: Nagymaros

Cím: n.a.

Hrsz: n.a.

Szerzőségi közlés: Szeitz Gabriella

Szigónó: jobbra lent

Keltezés: 1955.09.26.

Hordozó: papír

Technika: ceruza

Lépték: n.a.

Méret: 43x30,2 cm

Állapot: sérült

Hagyaték: Sódor Alajos

Megjegyzés: Szigónó jobbra lent: Sódor Alajos

101942, 104688 és 103820-103839-ig összetartozó anyag

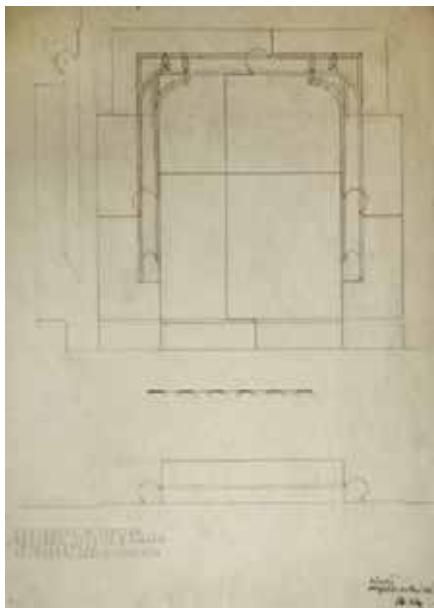
**Jelzet: 103826**

Eredeti jelzet: n.a.

Tervrajz, hallgatói rajz, fotó: H

Objektum: Nagymaros, római katolikus templom

Megnevezés: Nagymarosi róm. kat. templom oszlopfő boltívindítással, oszloplab első főpárkány

Helység: Nagymaros

Cím: n.a.

Hrsz: n.a.

Szerzőségi közlés: Bakó Klára

Szigónó: jobbra lent

Keltezés: s.a.

Hordozó: papír

Technika: ceruza

Lépték: 1:5

Méret: 30,4x42,9 cm

Állapot: sérült

Hagyaték: Sódor Alajos

Megjegyzés: Szigónó jobbra lent: Sódor Alajos

101942, 104688 és 103820-103839-ig összetartozó anyag

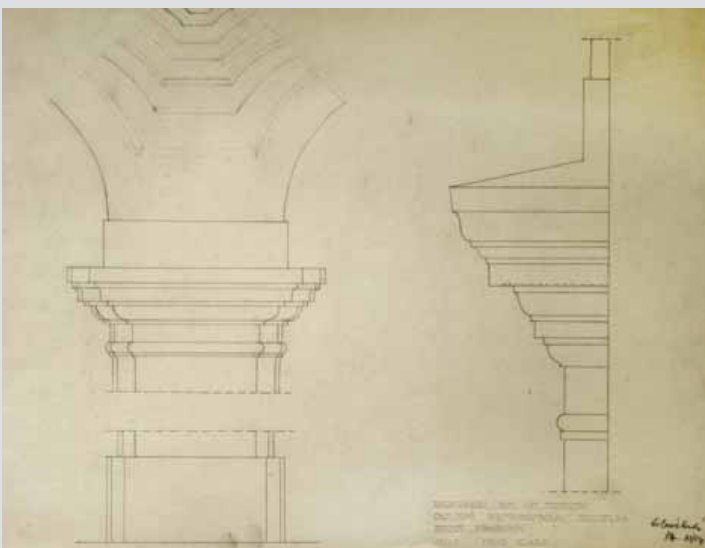
**Jelzet: 103827**

Eredeti jelzet: n.a.

Tervrajz, hallgatói rajz, fotó: H

Objektum: Nagymaros, római katolikus templom hosszmetsete

Megnevezés: Nagy Maros.

Helység: Nagymaros

Cím: n.a.

Hrsz: n.a.

Szerzőségi közlés: Sztelhó Ottó

Szigónó: jobbra lent

Keltezés: 1912.07.03.

Hordozó: pausz

Technika: tus

Lépték: 1:100

Méret: 33x46,3 cm

Állapot: rossz

Hagyaték: Sztelhó Ottó

Megjegyzés: Pecsét balra fent: Műemlékek Orsz. Bizottsága

101942, 104688 és 103820-103839-ig összetartozó anyag

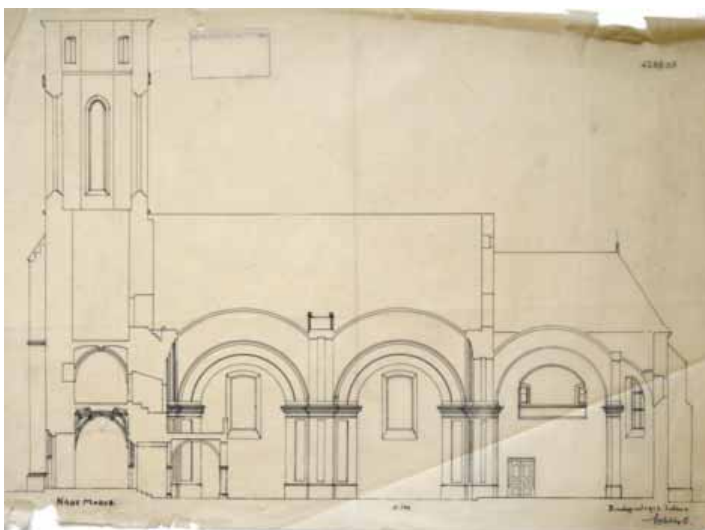



Jelzet: **103828**
 Eredeti jelzet: n.a.
 Tervrajz, hallgatói rajz, fotó: H
 Objektum: Nagymaros, római katolikus templom Vj sekrestye metszete
 Megnevezés: Nagy Maros. Vj Sekrestye.
 Helység: Nagymaros
 Cím: n.a.
 Hrsz: n.a.
 Szerzőségi közlés: Sztehlo Ottó
 Szignó: jobbra lent
 Keltezés: s.a.
 Hordozó: pausz
 Technika: tus
 Lépték: 1:100
 Méret: 24,5x16,3 cm
 Állapot: sérült
 Hagyaték: Sztehlo Ottó
 Megjegyzés: Pecsét közepén fent: Műemlékek Orsz. Bizottsága 101942, 104688 és 103820-103839-ig összetartozó anyag

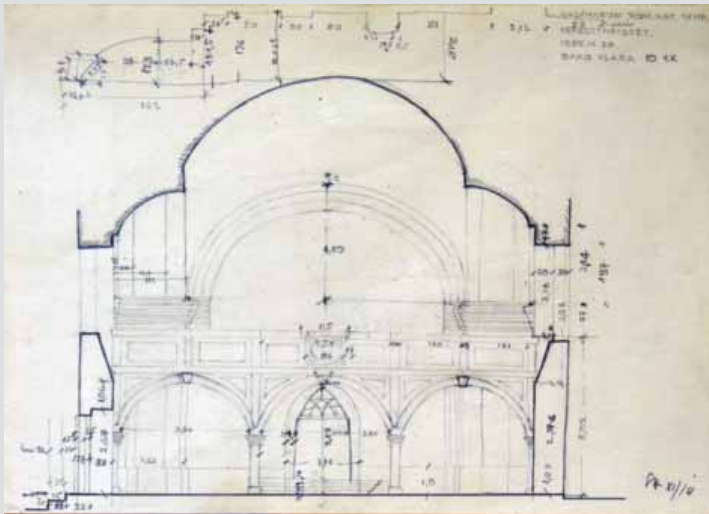

Jelzet: **103829**
 Eredeti jelzet: n.a.
 Tervrajz, hallgatói rajz, fotó: H
 Objektum: Nagymaros, római katolikus templom keresztmetszete
 Megnevezés: Nagymarosi róm. kat. temp. keresztmetszet.
 Helység: Nagymaros
 Cím: n.a.
 Hrsz: n.a.
 Szerzőségi közlés: Bakó Klára
 Szignó: jobbra lent
 Keltezés: 1955.09.24.
 Hordozó: papír
 Technika: ceruza
 Lépték: n.a.
 Méret: 20,9x29,6 cm
 Állapot: sérült
 Hagyaték: Sódor Alajos
 Megjegyzés: Szignó jobbra lent: Sódor Alajos; Hátoldalán: kórus dísz vázlata, 101942, 104688 és 103820-103839-ig összetartozó anyag

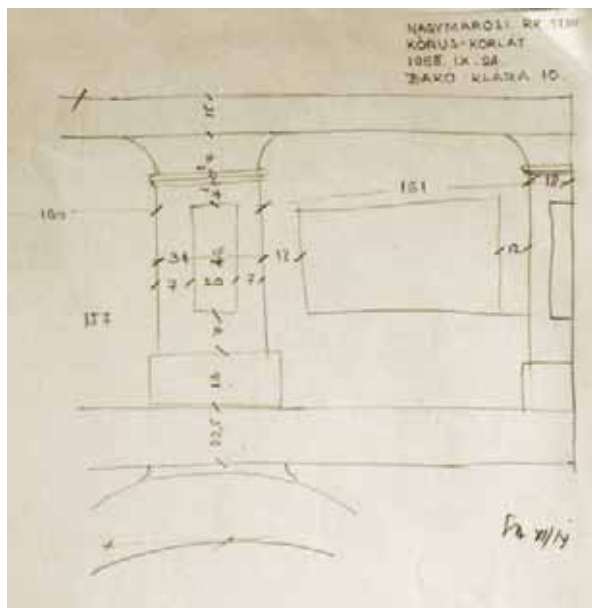

Jelzet: **103830**
 Eredeti jelzet: n.a.
 Tervrajz, hallgatói rajz, fotó: H
 Objektum: Nagymaros, római katolikus templom kórus korlátjának felmérési rajza
 Megnevezés: Nagymarosi rk. temp. kórus-korlát
 Helység: Nagymaros
 Cím: n.a.
 Hrsz: n.a.
 Szerzőségi közlés: Bakó Klára
 Szignó: jobbra közepén
 Keltezés: 1955.09.24.
 Hordozó: papír
 Technika: ceruza
 Lépték: n.a.
 Méret: 29,7x20,8 cm
 Állapot: sérült
 Hagyaték: Sódor Alajos
 Megjegyzés: Szignó jobbra közepén: Sódor Alajos 101942, 104688 és 103820-103839-ig összetartozó anyag

Jelzet: **103831**

Eredeti jelzet: n.a.

Tervrajz, hallgatói rajz, fotó: H

Objektum: Nagymaros, római katolikus templom fedélszékének felmérési rajza

Megnevezés: Nagymarosi rk. templom fedélszék

Helység: Nagymaros

Cím: n.a.

Hrsz: n.a.

Szerzőségi közlés: Bakó Klára

Szignó: jobbra lent

Keltezés: 1955.09.24.

Hordozó: papír

Technika: ceruza

Lépték: n.a.

Méret: 20,9x29,5 cm

Állapot: sérült

Hagyaték: Sódor Alajos

Megjegyzés: Szignó jobbra közepén: Sódor Alajos

101942, 104688 és 103820-103839-ig összetartozó anyag

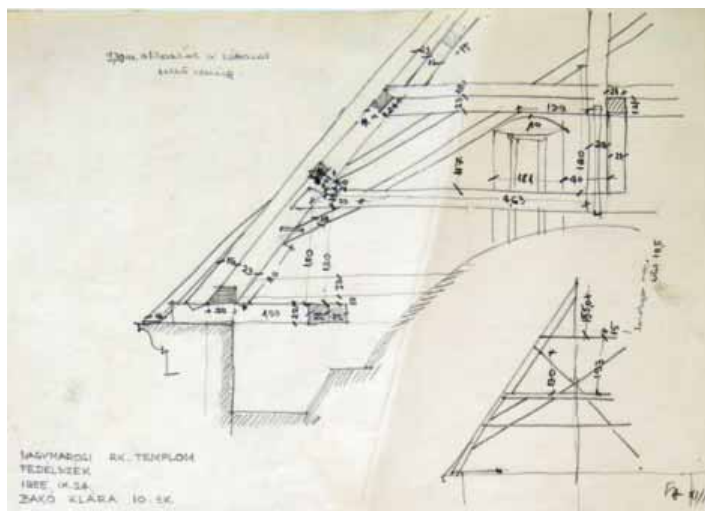

Jelzet: **103832**

Eredeti jelzet: n.a.

Tervrajz, hallgatói rajz, fotó: H

Objektum: Nagymaros, római katolikus templom oszlop felmérési rajza

Megnevezés: Nagymarosi róm. kat. templom. oszlop

Helység: Nagymaros

Cím: n.a.

Hrsz: n.a.

Szerzőségi közlés: Bakó Klára

Szignó: jobbra lent

Keltezés: 1955.09.24.

Hordozó: papír

Technika: ceruza

Lépték: n.a.

Méret: 29,6x20,8 cm

Állapot: sérült

Hagyaték: Sódor Alajos

Megjegyzés: Szignó jobbra lent: Sódor Alajos

101942, 104688 és 103820-103839-ig összetartozó anyag

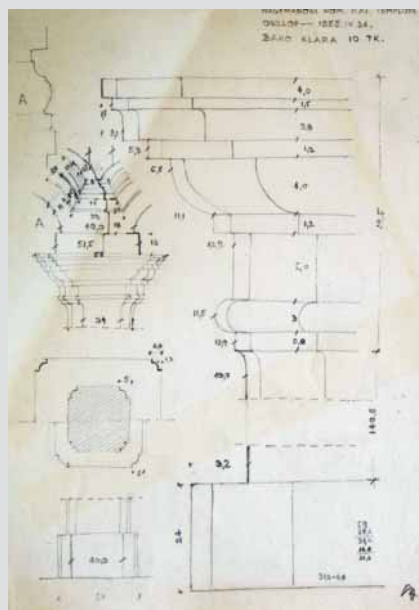

Jelzet: **103833**

Eredeti jelzet: n.a.

Tervrajz, hallgatói rajz, fotó: H

Objektum: Nagymaros, római katolikus templom belső párkányának felmérési rajza

Megnevezés: Nagymarosi rk. temp. belső párkány

Helység: Nagymaros

Cím: n.a.

Hrsz: n.a.

Szerzőségi közlés: Bakó Klára

Szignó: jobbra lent

Keltezés: 1955.09.24.

Hordozó: papír

Technika: ceruza

Lépték: n.a.

Méret: 29,7x20,8 cm

Állapot: jó

Hagyaték: Sódor Alajos

Megjegyzés: Szignó jobbra lent: Sódor Alajos

101942, 104688 és 103820-103839-ig összetartozó anyag

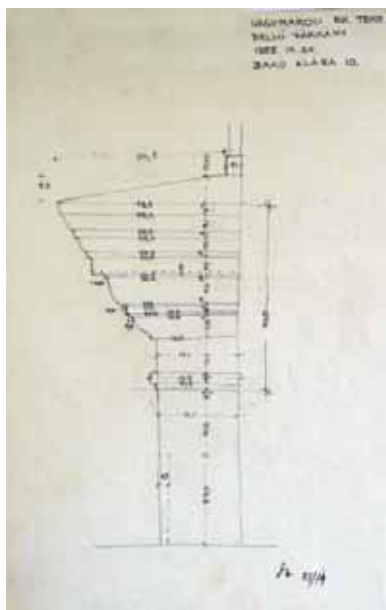

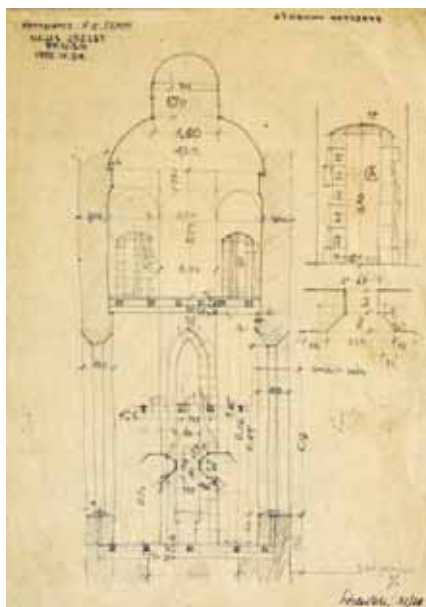

Jelzet: **103834**
 Eredeti jelzet: n.a.
 Tervrajz, hallgatói rajz, fotó: H
 Objektum: Nagymaros, római katolikus templom tornyának metszete
 Megnevezés: Nagymaros: rk. templ; A torony metszete
 Helység: Nagymaros
 Cím: n.a.
 Hrsz: n.a.
 Szerzőségi közlés: Hajas József
 Szignó: jobbra lent
 Keltezés: 1955.09.24.
 Hordozó: papír
 Technika: ceruza
 Lépték: n.a.
 Méret: 30,1x21,3 cm
 Állapot: sérült
 Hagyaték: Sódor Alajos
 Megjegyzés: Szignó jobbra lent: Sódor Alajos;
 Hátoldalán másik szint metszetének rajza
 101942, 104688, 103820-103839-ig összetartozó anyag

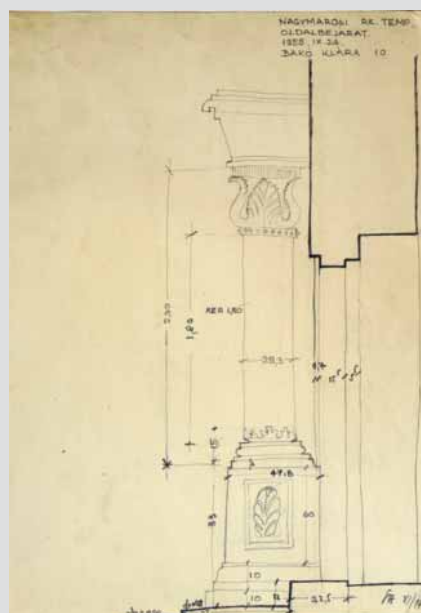

Jelzet: **103835**
 Eredeti jelzet: n.a.
 Tervrajz, hallgatói rajz, fotó: H
 Objektum: Nagymaros, római katolikus templom oldalbejáratának metszete
 Megnevezés: Nagymarosi rk. temp. oldalbejárt.
 Helység: Nagymaros
 Cím: n.a.
 Hrsz: n.a.
 Szerzőségi közlés: Bakó Klára
 Szignó: jobbra lent
 Keltezés: 1955.09.24.
 Hordozó: papír
 Technika: ceruza
 Lépték: n.a.
 Méret: 29,7x20,8 cm
 Állapot: sérült
 Hagyaték: [Sódor Alajos]
 Megjegyzés: Szignó jobbra lent: Sódor Alajos
 101942, 104688 és 103820-103839-ig összetartozó anyag



Jelzet: **103836**
 Eredeti jelzet: n.a.
 Tervrajz, hallgatói rajz, fotó: H
 Objektum: Nagymaros, római katolikus templom keresztmetszete
 Megnevezés: Nagymarosi róm. k. templom keresztmetszet
 Helység: Nagymaros
 Cím: n.a.
 Hrsz: n.a.
 Szerzőségi közlés: Bakó Klára
 Szignó: jobbra lent
 Keltezés: s.a.
 Hordozó: papír
 Technika: ceruza
 Lépték: 1:100
 Méret: 43,1x30,5 cm
 Állapot: sérült
 Hagyaték: Sódor Alajos
 Megjegyzés: Szignó jobbra lent: Sódor Alajos
 101942, 104688 és 103820-103839-ig összetartozó anyag



Jelzet: **103837**

Eredeti jelzet: n.a.

Tervrajz, hallgatói rajz, fotó: H

Objektum: Nagymaros, római katolikus templom

Megnevezés: Nagymaros: rk. templom befalazott gotikus ablak a k. oldalon

Helység: Nagymaros

Cím: n.a.

Hrsz: n.a.

Szerzőségi közlés: Szeitz Gabriella

Szignó: jobbra lent

Keltezés: 1955.09.26.

Hordozó: papír

Technika: ceruza

Lépték: n.a.

Méret: 42,3x29,7 cm

Állapot: sérült

Hagyaték: Sódor Alajos

Megjegyzés: Szignó jobbra lent: Sódor Alajos

101942, 104688 és 103820-103839-ig összetartozó anyag

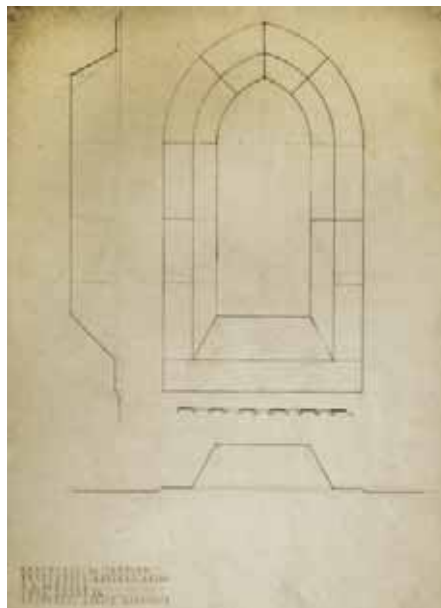

Jelzet: **103838**

Eredeti jelzet: n.a.

Tervrajz, hallgatói rajz, fotó: H

Objektum: Nagymaros, római katolikus templom barokk ablakának felmérési rajza

Megnevezés: Nagymaros: rek. templom barokk ablak

Helység: Nagymaros

Cím: n.a.

Hrsz: n.a.

Szerzőségi közlés: Szeitz Gabriella

Szignó: jobbra lent

Keltezés: 1955.09.26.

Hordozó: papír

Technika: ceruza

Lépték: n.a.

Méret: 44x31,7 cm

Állapot: sérült

Hagyaték: Sódor Alajos

Megjegyzés: Szignó jobbra lent: Sódor Alajos

101942, 104688 és 103820-103839-ig összetartozó anyag

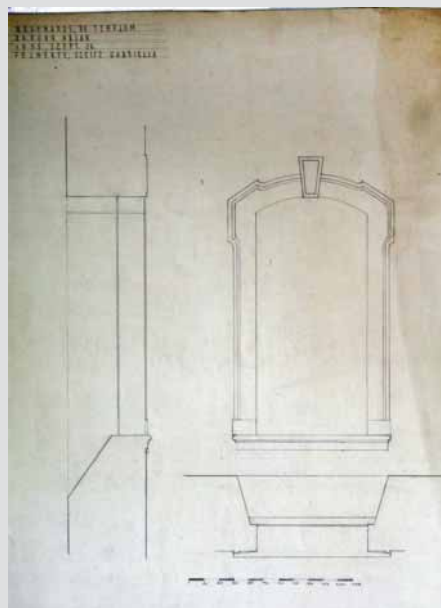

Jelzet: **103839**

Eredeti jelzet: n.a.

Tervrajz, hallgatói rajz, fotó: H

Objektum: Nagymaros, római katolikus templom hosszmetsete

Megnevezés: Nagymarosi róm. kath. templom hosszmetsete

Helység: Nagymaros

Cím: n.a.

Hrsz: n.a.

Szerzőségi közlés: Hajas József

Szignó: jobbra középen

Keltezés: s.a.

Hordozó: papír

Technika: ceruza

Lépték: 1:100

Méret: 42,9x60,8 cm

Állapot: sérült

Hagyaték: Sódor Alajos

Megjegyzés: Szignó jobbra középen: Sódor Alajos

101942, 104688 és 103820-103839-ig összetartozó anyag

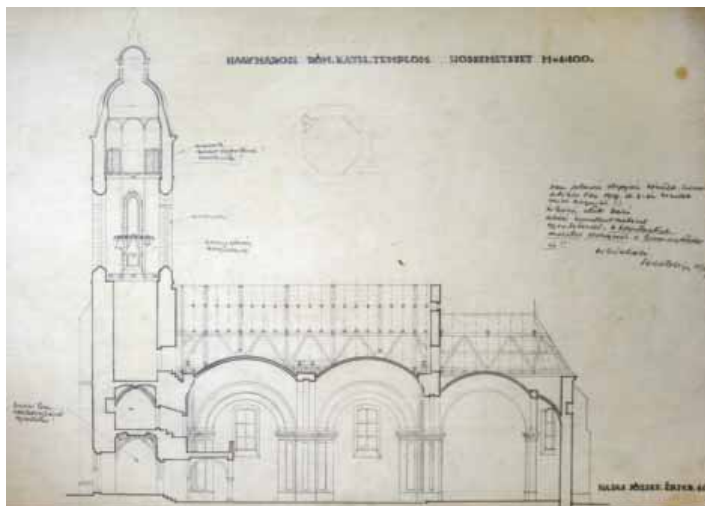

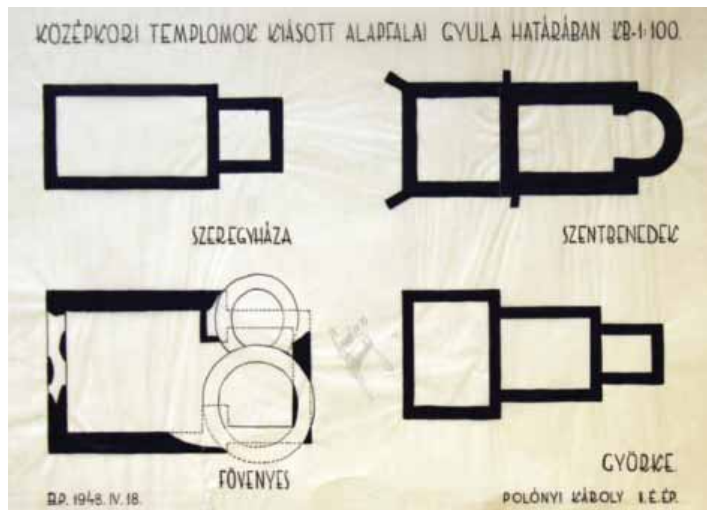

Jelzet: **103840**
 Eredeti jelzet: n.a.
 Tervrajz, hallgatói rajz, fotó: H
 Objektum: Gyula környéki középkori templomok alaprajza
 Megnevezés: Középkori templomok kiásott alapfalai
 Gyula határában, Szeregyháza; Szentbenedek;
 Fővényes, Györke
 Helység: Gyula
 Cím: n.a.
 Hrsz: n.a.
 Szerzőségi közlés: Polónyi Károly
 Szignó: n.a.
 Keltezés: 1948.04.18.
 Hordozó: pausz
 Technika: tus
 Lépték: 1:100
 Méret: 30x46 cm
 Állapot: sérült
 Hagyaték: Dümmerling Ödön
 Megjegyzés: 103840-103841-ig összetartozó anyag

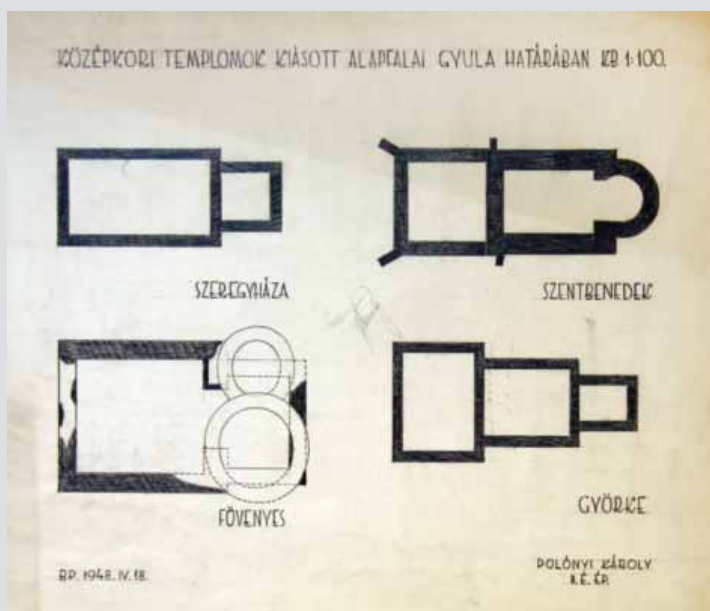

Jelzet: **103841**
 Eredeti jelzet: n.a.
 Tervrajz, hallgatói rajz, fotó: H
 Objektum: Gyula környéki középkori templomok alaprajza
 Megnevezés: Középkori templomok kiásott alapfalai
 Gyula határában, Szeregyháza; Szentbenedek;
 Fővényes, Györke
 Helység: Gyula
 Cím: n.a.
 Hrsz: n.a.
 Szerzőségi közlés: Polónyi Károly
 Szignó: n.a.
 Keltezés: 1948.04.18.
 Hordozó: papír
 Technika: ceruza
 Lépték: 1:100
 Méret: 42,3x48,1 cm
 Állapot: sérült
 Hagyaték: Dümmerling Ödön
 Megjegyzés: 103840-103841-ig összetartozó anyag

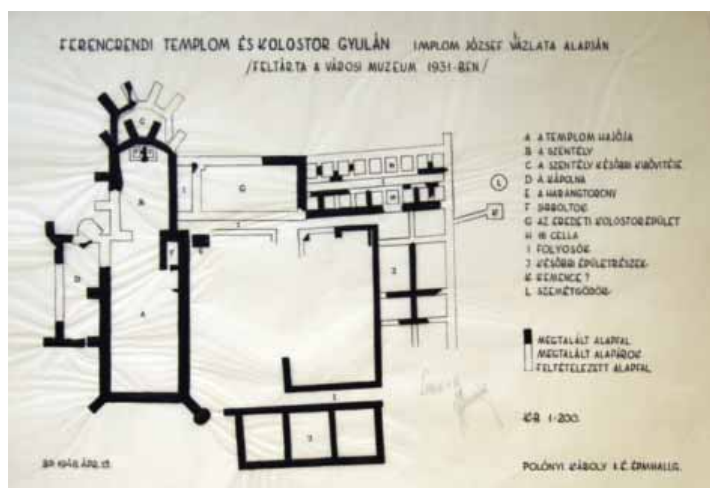

Jelzet: **103842**
 Eredeti jelzet: n.a.
 Tervrajz, hallgatói rajz, fotó: H
 Objektum: Gyulai ferences templom és kolostor alaprajza
 Megnevezés: Ferences templom és kolostor Gyulán
 Implon József vázlata alapján
 /Feltárta a Városi Múzeum 1931-ben./
 Helység: Gyula
 Cím: n.a.
 Hrsz: n.a.
 Szerzőségi közlés: Polónyi Károly
 Szignó: n.a.
 Keltezés: 1948.04.15.
 Hordozó: pausz
 Technika: tus
 Lépték: 1:200
 Méret: 37x55,1 cm
 Állapot: jó
 Hagyaték: Dümmerling Ödön
 Megjegyzés: 103842-103843-ig összetartozó anyag

Jelzet: **103843**

Eredeti jelzet: n.a.

Tervrajz, hallgatói rajz, fotó: H

Objektum: Gyulai ferences templom és kolostor alaprajza

Megnevezés: Ferencendi templom és kolostor Gyulán

Implom József vázlata alapján

/Feltárta a Városi Múzeum 1931-ben./

Helység: Gyula

Cím: n.a.

Hrsz: n.a.

Szerzőségi közlés: Polónyi Károly

Szignó: n.a.

Keltezés: 1948.04.15.

Hordozó: papír

Technika: ceruza

Lépték: 1:200

Méret: 37x55,1 cm

Állapot: jó

Hagyaték: Dümmerling Ödön

Megjegyzés: 103842-103843-ig összetartozó anyag

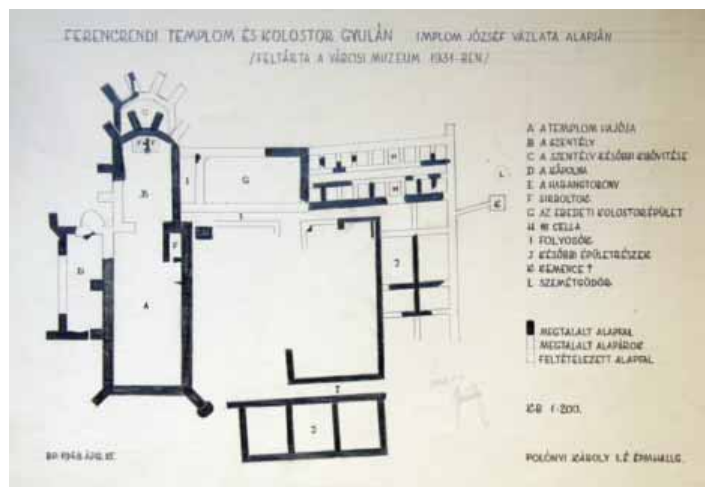

Jelzet: **103844**

Eredeti jelzet: n.a.

Tervrajz, hallgatói rajz, fotó: H

Objektum: Gyulai vár alaprajza és hosszmetsete, felmérési rajz

Megnevezés: Gyulai vár; Alaprajz; Hosszmetset

Helység: Gyula

Cím: n.a.

Hrsz: n.a.

Szerzőségi közlés: Csordás Tibor

Szignó: n.a.

Keltezés: [1947.01.25.]

Hordozó: pausz

Technika: tus

Lépték: 1:100, 1:200

Méret: 63,5x77 cm

Állapot: rossz

Hagyaték: Dümmerling Ödön

Megjegyzés: Szignó közepén: Dümmerling Ödön;

Felirat jobbra lent: Csordás T. II. ép.

103844-103856-ig összetartozó anyag

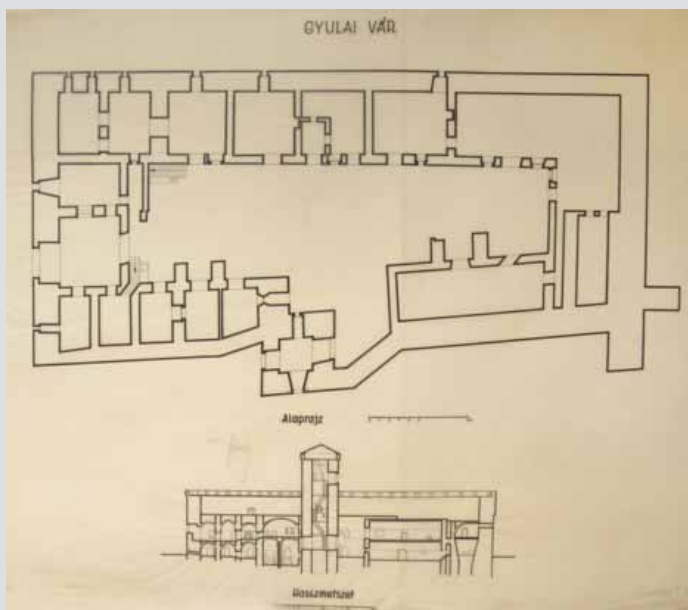

Jelzet: **103845**

Eredeti jelzet: n.a.

Tervrajz, hallgatói rajz, fotó: H

Objektum: Gyulai vár alaprajza és hosszmetsete, felmérési rajz

Megnevezés: A gyulai vár alaprajza és hosszmetsete

Helység: Gyula

Cím: n.a.

Hrsz: n.a.

Szerzőségi közlés: Csordás Tibor

Szignó: n.a.

Keltezés: 1947.01.25.

Hordozó: papír

Technika: tus

Lépték: 1:100, 1:200

Méret: 58x47,5 cm

Állapot: sérült

Hagyaték: Dümmerling Ödön

Megjegyzés: Szignó közepén: Dümmerling Ödön;

Felirat jobbra lent: Csordás Tibor. II. ép. h.

103844-103856-ig összetartozó anyag

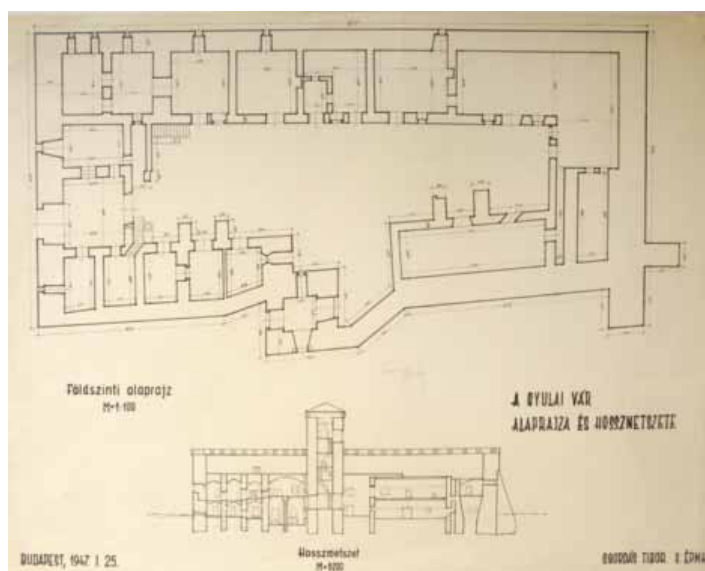

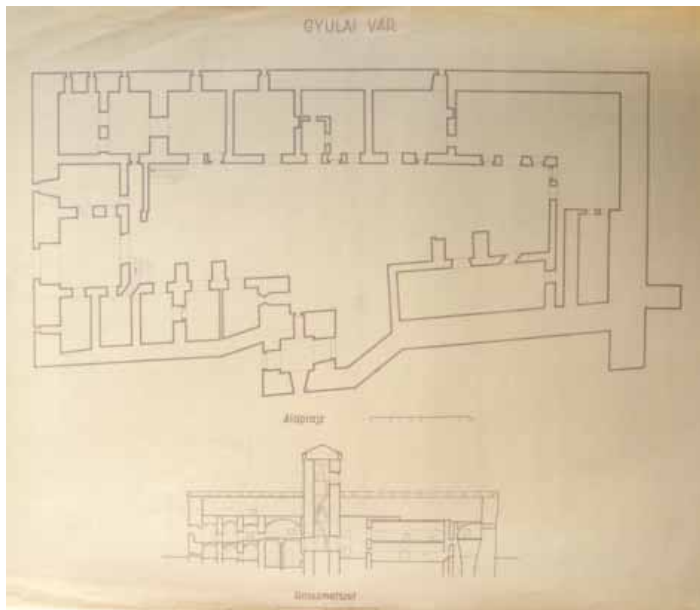

Jelzet: **103846**
 Eredeti jelzet: n.a.
 Tervrajz, hallgatói rajz, fotó: H
 Objektum: Gyulai vár alaprajza és hosszszelvénye, felmérési rajz
 Megnevezés: Gyulai vár; Alaprajz, Hosszmetszet
 Helység: Gyula
 Cím: n.a.
 Hrsz: n.a.
 Szerzőségi közlés: Csordás Tibor
 Szignó: n.a.
 Keltezés: [1947.01.25.]
 Hordozó: papír
 Technika: nyomtatás
 Lépték: 1:100, 1:200
 Méret: 64,4x83,2 cm
 Állapot: sérült
 Hagyaték: Dümmerling Ödön
 Megjegyzés: Felirat jobbra lent: Csordás T. II. ép.
 103844-103856-ig összetartozó anyag

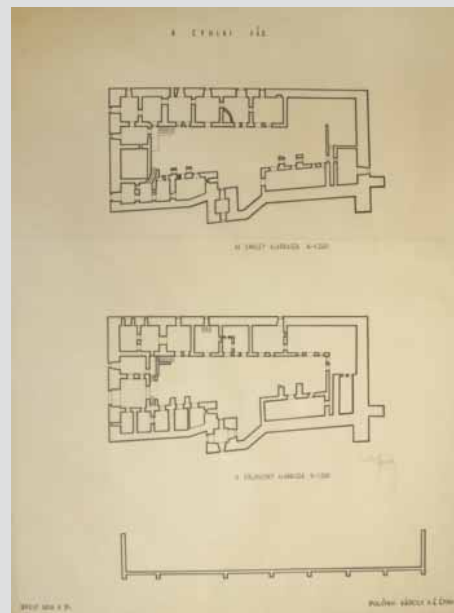

Jelzet: **103847**
 Eredeti jelzet: n.a.
 Tervrajz, hallgatói rajz, fotó: H
 Objektum: Gyulai vár földszinti és emeleti alaprajza, felmérési rajz
 Megnevezés: A gyulai vár; Az emelet alaprajza; A földszinti alaprajza
 Helység: Gyula
 Cím: n.a.
 Hrsz: n.a.
 Szerzőségi közlés: Polónyi Károly
 Szignó: n.a.
 Keltezés: 1948.02.24.
 Hordozó: pausz
 Technika: tus
 Lépték: 1:200
 Méret: 80,5x56,4 cm
 Állapot: sérült
 Hagyaték: Dümmerling Ödön
 Megjegyzés: 103844-103856-ig összetartozó anyag

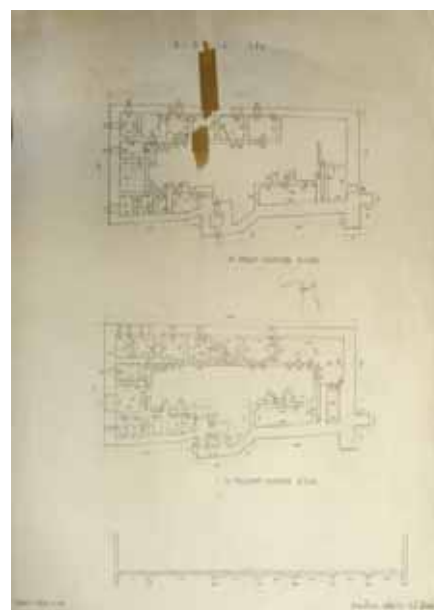

Jelzet: **103848**
 Eredeti jelzet: n.a.
 Tervrajz, hallgatói rajz, fotó: H
 Objektum: Gyulai vár földszinti és emeleti alaprajza, felmérési rajz
 Megnevezés: A gyulai vár; Az emelet alaprajza; A földszinti alaprajza
 Helység: Gyula
 Cím: n.a.
 Hrsz: n.a.
 Szerzőségi közlés: Polónyi Károly
 Szignó: n.a.
 Keltezés: 1948.02.24.
 Hordozó: papír
 Technika: ceruza
 Lépték: 1:200
 Méret: 81,7x56,8 cm
 Állapot: sérült
 Hagyaték: Dümmerling Ödön
 Megjegyzés: 103844-103856-ig összetartozó anyag

**Jelzet: 103849**

Eredeti jelzet: n.a.

Tervrajz, hallgatói rajz, fotó: H

Objektum: Gyulai vár földszinti és emeleti alaprajza, felmérési rajz
Megnevezés: A gyulai vár; Az emelet alaprajza; A földszinti alaprajza

Helység: Gyula

Cím: n.a.

Hrsz: n.a.

Szerzőségi közlés: Polónyi Károly

Szignó: n.a.

Keltezés: 1948.02.24.

Hordozó: papír

Technika: nyomtat

Lépték: 1:200

Méret: 85x58,2 cm

Állapot: sérült

Hagyaték: Dümmerling Ödön

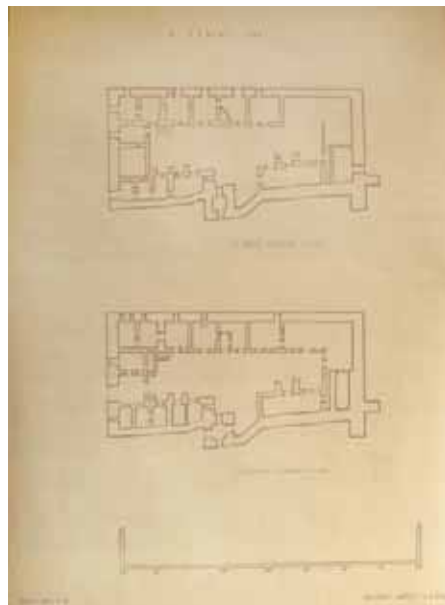
Megjegyzés: Felirat jobbra lent: Polónyi Károly II. é. épmmh.
103844-103856-ig összetartozó anyag**Jelzet: 103850**

Eredeti jelzet: n.a.

Tervrajz, hallgatói rajz, fotó: H

Objektum: Gyulai vár földszinti és emeleti alaprajza, felmérési rajz
Megnevezés: A gyulai vár; Az emelet alaprajza; A földszinti alaprajza

Helység: Gyula

Cím: n.a.

Hrsz: n.a.

Szerzőségi közlés: Polónyi Károly

Szignó: n.a.

Keltezés: 1948.02.24.

Hordozó: papír

Technika: nyomtat

Lépték: 1:200

Méret: 85x58,5 cm

Állapot: sérült

Hagyaték: Dümmerling Ödön

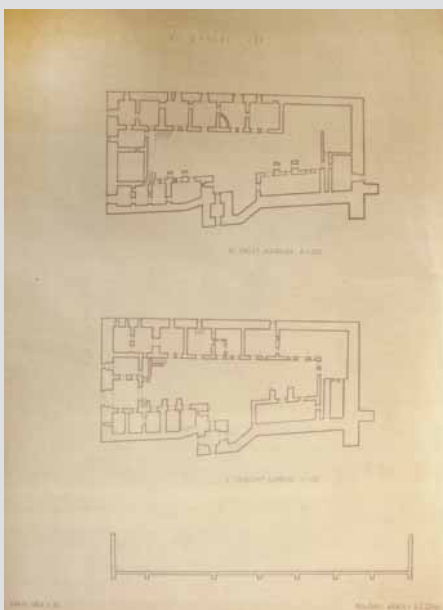
Megjegyzés: Felirat jobbra lent: Polónyi Károly II. é. épmmh.;
Hátoldalán bélyeg: A szocializmusban legfőbb érték az ember
103844-103856-ig összetartozó anyag**Jelzet: 103851**

Eredeti jelzet: n.a.

Tervrajz, hallgatói rajz, fotó: H

Objektum: Gyulai vár oromzatának és tetőteraszának alaprajza, felmérési rajz

Megnevezés: A gyulai vár; Az oromzat; A tetőterasz

Helység: Gyula

Cím: n.a.

Hrsz: n.a.

Szerzőségi közlés: Polónyi Károly

Szignó: n.a.

Keltezés: 1948.03.02.

Hordozó: pausz

Technika: tus

Lépték: 1:200

Méret: 61x42,8 cm

Állapot: rossz

Hagyaték: Dümmerling Ödön

Megjegyzés: 103844-103856-ig összetartozó anyag

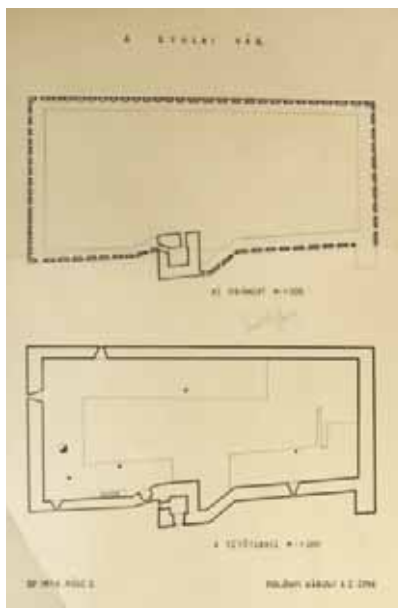

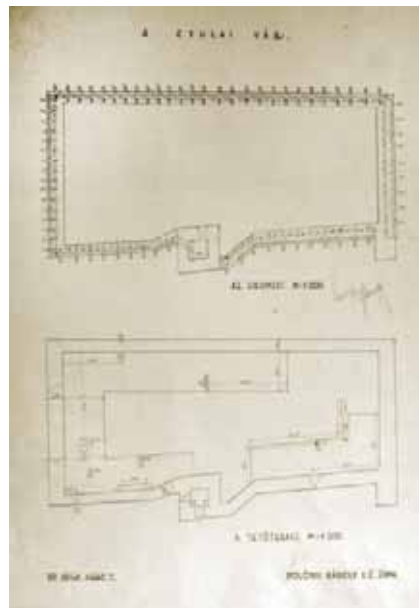

Jelzet: **103852**
 Eredeti jelzet: n.a.
 Tervrajz, hallgatói rajz, fotó: H
 Objektum: Gyulai vár oromzatának és tetőteraszának alaprajza, felmérési rajz
 Megnevezés: A gyulai vár; Az oromzat; A tetőterasz
 Helység: Gyula
 Cím: n.a.
 Hrsz: n.a.
 Szerzőségi közlés: Polónyi Károly
 Szignó: n.a.
 Keltezés: 1948.03.02.
 Hordozó: papír
 Technika: ceruza
 Lépték: 1:200
 Méret: 61,1x43 cm
 Állapot: sérült
 Hagyaték: Dümmerling Ödön
 Megjegyzés: 103844-103856-ig összetartozó anyag

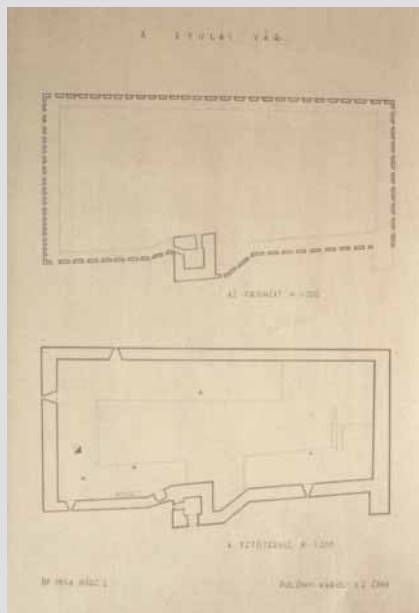

Jelzet: **103853**
 Eredeti jelzet: n.a.
 Tervrajz, hallgatói rajz, fotó: H
 Objektum: Gyulai vár oromzatának és tetőteraszának alaprajza, felmérési rajz
 Megnevezés: A gyulai vár; Az oromzat; A tetőterasz
 Helység: Gyula
 Cím: n.a.
 Hrsz: n.a.
 Szerzőségi közlés: Polónyi Károly
 Szignó: n.a.
 Keltezés: 1948.03.02.
 Hordozó: papír
 Technika: nyomat
 Lépték: 1:200
 Méret: 65,5x45 cm
 Állapot: sérült
 Hagyaték: Dümmerling Ödön
 Megjegyzés: Felirat jobbra lent: Polónyi Károly II. é. épmh. 103844-103856-ig összetartozó anyag

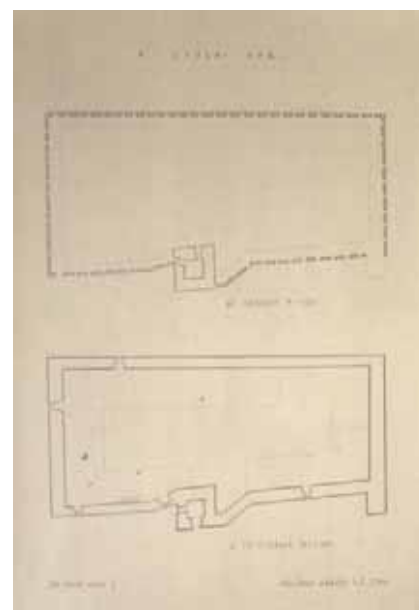

Jelzet: **103854**
 Eredeti jelzet: n.a.
 Tervrajz, hallgatói rajz, fotó: H
 Objektum: Gyulai vár oromzatának és tetőteraszának alaprajza, felmérési rajz
 Megnevezés: A gyulai vár; Az oromzat; A tetőterasz
 Helység: Gyula
 Cím: n.a.
 Hrsz: n.a.
 Szerzőségi közlés: Polónyi Károly
 Szignó: n.a.
 Keltezés: 1948.03.02.
 Hordozó: papír
 Technika: nyomat
 Lépték: 1:200
 Méret: 62,3x44,9 cm
 Állapot: sérült
 Hagyaték: Dümmerling Ödön
 Megjegyzés: Felirat jobbra lent: Polónyi Károly II. é. épmh. 103844-103856-ig összetartozó anyag



Jelzet: **103855**

Eredeti jelzet: n.a.

Tervrajz, hallgatói rajz, fotó: H

Objektum: Gyulai vár metszetei, felmérési rajz

Megnevezés: A gyulai vár; Délkeleti oldal; Északnyugati oldal

Délnyugati oldal

Helység: Gyula

Cím: n.a.

Hrsz: n.a.

Szerzőségi közlés: Polónyi Károly

Szignó: n.a.

Keltezés: 1948.03.20.

Hordozó: pausz

Technika: tus

Lépték: [1:200]

Méret: 61x43,1 cm

Állapot: jó

Hagyaték: Dümmerling Ödön

Megjegyzés: Felirat jobbra lent: Polónyi Károly II. é. épmh.

103844-103856-ig összetartozó anyag

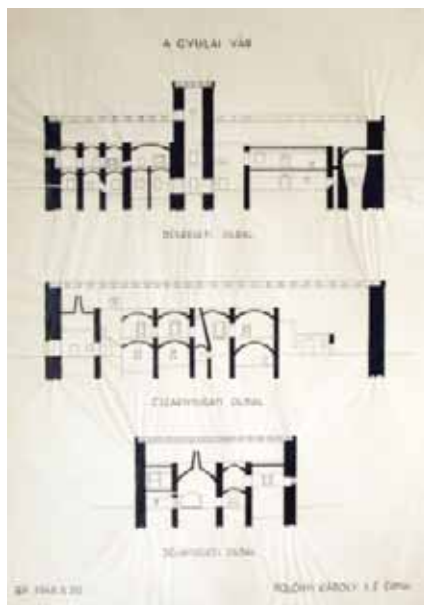

Jelzet: **103856**

Eredeti jelzet: n.a.

Tervrajz, hallgatói rajz, fotó: H

Objektum: Gyulai vár metszetei, felmérési rajz

Megnevezés: A gyulai vár; Délkeleti oldal; Északnyugati oldal

Délnyugati oldal

Helység: Gyula

Cím: n.a.

Hrsz: n.a.

Szerzőségi közlés: Polónyi Károly

Szignó: n.a.

Keltezés: 1948.03.20.

Hordozó: papír

Technika: ceruza

Lépték: [1:200]

Méret: 60,9x42,8 cm

Állapot: jó

Hagyaték: Dümmerling Ödön

Megjegyzés: 103844-103856-ig összetartozó anyag

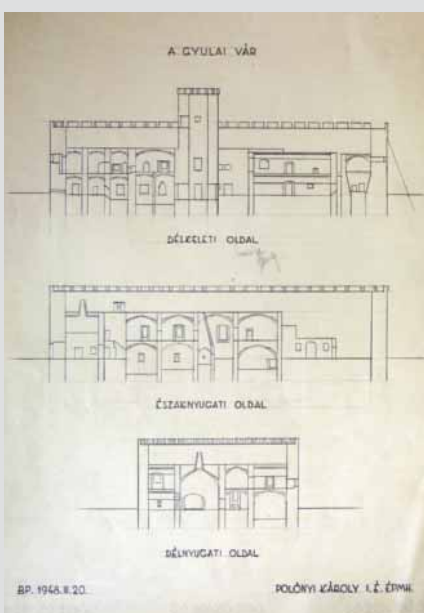

Jelzet: **103857**

Eredeti jelzet: n.a.

Tervrajz, hallgatói rajz, fotó: H

Objektum: Andocsi templom metszete és homlokzata, felmérési rajz

Megnevezés: Andocsi Boldogságos Szűz Mária temploma.

Nézet, metszet.

Helység: Andocs

Cím: n.a.

Hrsz: n.a.

Szerzőségi közlés: Osztermann Lajos

Szignó: n.a.

Keltezés: 1948.05.30.

Hordozó: pausz

Technika: tus

Lépték: 1:100

Méret: 59x84,2 cm

Állapot: rossz

Hagyaték: [Dümmerling Ödön]

Megjegyzés: 103857-103862-ig összetartozó anyag

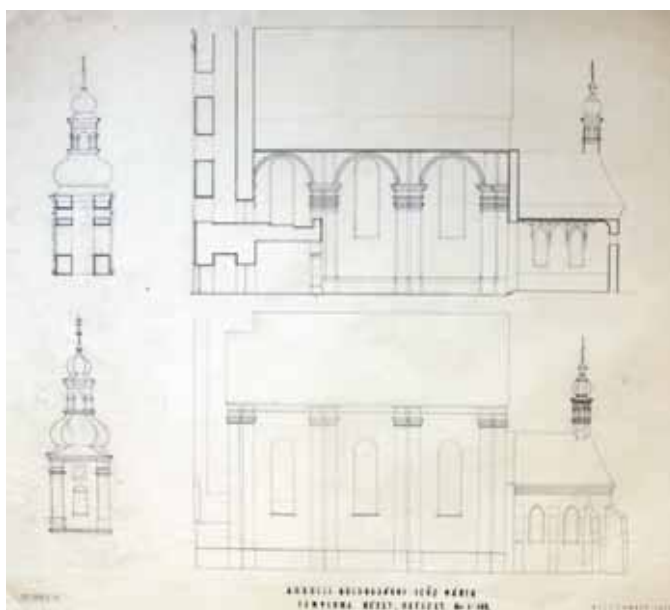



Jelzet: **103858**
 Eredeti jelzet: n.a.
 Tervrajz, hallgatói rajz, fotó: H
 Objektum: Andocsi templom főhomlokzata, felmérési manuálé
 Megnevezés: n.a.
 Helység: [Andocs]
 Cím: n.a.
 Hrsz: n.a.
 Szerzőségi közlés: [Osztermann Lajos]
 Szignó: n.a.
 Keltezés: [1948]
 Hordozó: papír
 Technika: ceruza
 Lépték: n.a.
 Méret: 29,4x20,8 cm
 Állapot: sérült
 Hagyaték: [Dümmerling Ödön]
 Megjegyzés: 103857-103862-ig összetartozó anyag

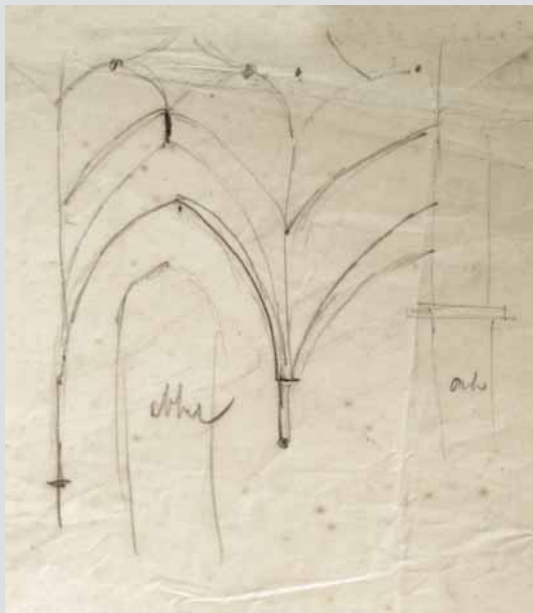

Jelzet: **103859**
 Eredeti jelzet: n.a.
 Tervrajz, hallgatói rajz, fotó: H
 Objektum: Andocsi templom szentélyboltozata, felmérési manuálé
 Megnevezés: n.a.
 Helység: [Andocs]
 Cím: n.a.
 Hrsz: n.a.
 Szerzőségi közlés: [Osztermann Lajos]
 Szignó: n.a.
 Keltezés: [1948]
 Hordozó: papír
 Technika: ceruza
 Lépték: n.a.
 Méret: 20,8x29,4 cm
 Állapot: sérült
 Hagyaték: [Dümmerling Ödön]
 Megjegyzés: 103857-103862-ig összetartozó anyag

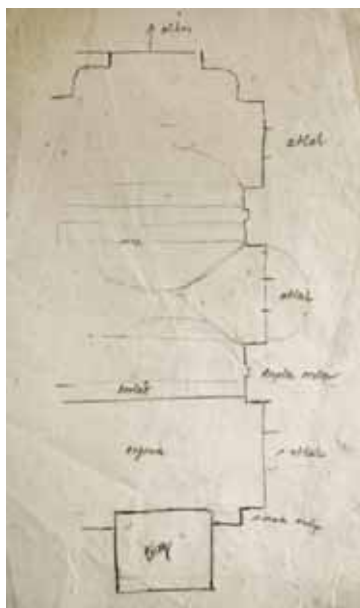

Jelzet: **103860**
 Eredeti jelzet: n.a.
 Tervrajz, hallgatói rajz, fotó: H
 Objektum: Andocsi templom alaprajza, felmérési manuálé
 Megnevezés: n.a.
 Helység: [Andocs]
 Cím: n.a.
 Hrsz: n.a.
 Szerzőségi közlés: [Osztermann Lajos]
 Szignó: n.a.
 Keltezés: [1948]
 Hordozó: papír
 Technika: ceruza
 Lépték: n.a.
 Méret: 20,8x29,4 cm
 Állapot: sérült
 Hagyaték: [Dümmerling Ödön]
 Megjegyzés: 103857-103862-ig összetartozó anyag

Jelzet: **103861**

Eredeti jelzet: n.a.

Tervrajz, hallgatói rajz, fotó: H

Objektum: Befejezetlen alaprajz felmérési manuálé

Megnevezés: n.a.

Helység: [Andocs]

Cím: n.a.

Hrsz: n.a.

Szerzőségi közlés: [Osztermann Lajos]

Szignó: n.a.

Keltezés: [1948]

Hordozó: papír

Technika: ceruza

Lépték: n.a.

Méret: 20,8x29,4 cm

Állapot: sérült

Hagyaték: [Dümmerling Ödön]

Megjegyzés: 103857-103862-ig összetartozó anyag

Jelzet: **103862**

Eredeti jelzet: n.a.

Tervrajz, hallgatói rajz, fotó: H

Objektum: Andocsi templom történeti leírása

Megnevezés: Andocsi Boldogságos Szűz temploma.

Helység: Andocs

Cím: n.a.

Hrsz: n.a.

Szerzőségi közlés: Osztermann Lajos

Szignó: jobbra fent

Keltezés: [1948]

Hordozó: papír

Technika: tus

Lépték: n.a.

Méret: 29,4x21 cm

Állapot: jó

Hagyaték: [Dümmerling Ödön]

Megjegyzés: Történeti leírás: három írott oldal
103857-103862-ig összetartozó anyagJelzet: **103863**

Eredeti jelzet: n.a.

Tervrajz, hallgatói rajz, fotó: T

Objektum: Gótikus bordás keresztboltozat alaprajza, helyreállítási terv (?)

Megnevezés: 10.

Helység: n.a.

Cím: n.a.

Hrsz: n.a.

Szerzőségi közlés: n.a.

Szignó: n.a.

Keltezés: s.a.

Hordozó: pausz

Technika: ceruza

Lépték: n.a.

Méret: 56x40,8 cm

Állapot: rossz

Hagyaték: n.a.

Megjegyzés: 103863-103864-ig összetartozó anyag

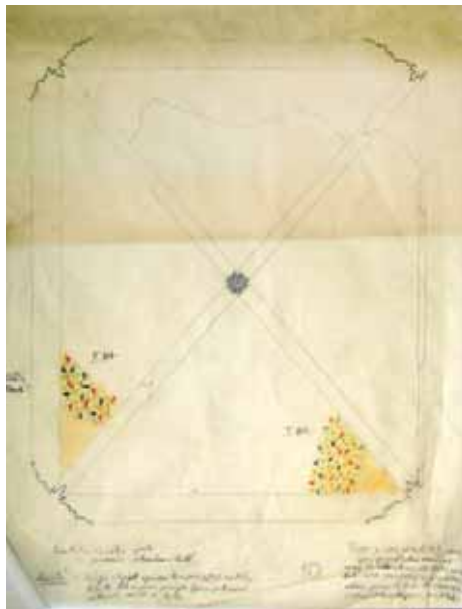

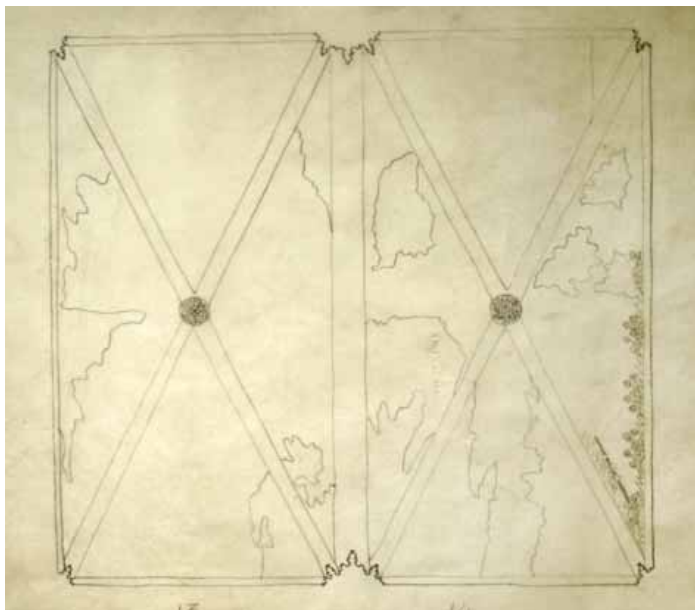

Jelzet: **103864**
 Eredeti jelzet: n.a.
 Tervrajz, hallgatói rajz, fotó: T
 Objektum: Gótikus bordás keresztboltozatok alaprajza, helyreállítási terv (?)
 Megnevezés: 13. 14.
 Helység: n.a.
 Cím: n.a.
 Hrsz: n.a.
 Szerzőségi közlés: n.a.
 Szignó: n.a.
 Keltezés: s.a.
 Hordozó: pausz
 Technika: ceruza
 Lépték: n.a.
 Méret: 65,5x40,3 cm
 Állapot: rossz
 Hagyaték: n.a.
 Megjegyzés: 103863-103864-ig összetartozó anyag

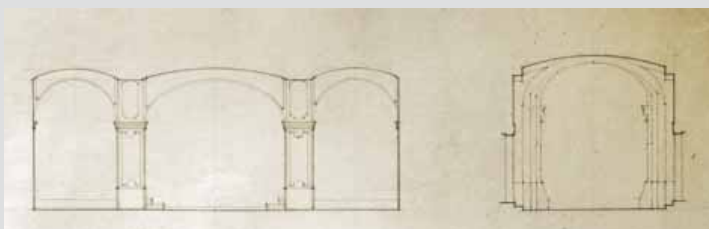

Jelzet: **103865**
 Eredeti jelzet: n.a.
 Tervrajz, hallgatói rajz, fotó: T
 Objektum: Gödöllői Grassalkovich-kastély bejárati térsorának metszetei, felmérési rajz
 Megnevezés: n.a.
 Helység: [Gödöllő]
 Cím: n.a.
 Hrsz: n.a.
 Szerzőségi közlés: n.a.
 Szignó: n.a.
 Keltezés: s.a.
 Hordozó: papír
 Technika: ceruza
 Lépték: n.a.
 Méret: 44x56,5 cm
 Állapot: sérült
 Hagyaték: n.a.
 Megjegyzés: 103865-103871-ig összetartozó anyag

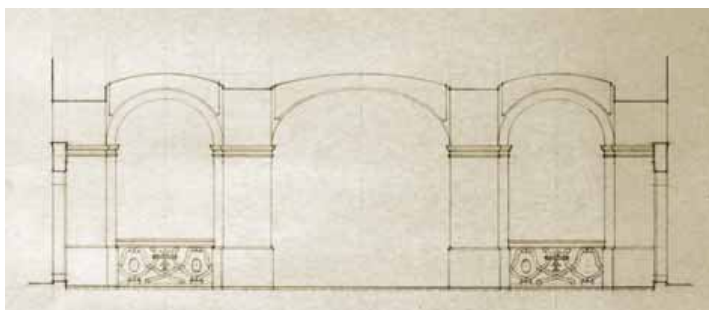

Jelzet: **103866**
 Eredeti jelzet: n.a.
 Tervrajz, hallgatói rajz, fotó: T
 Objektum: Gödöllői Grassalkovich-kastély bejárati térsorának metszete, felmérési rajz
 Megnevezés: n.a.
 Helység: [Gödöllő]
 Cím: n.a.
 Hrsz: n.a.
 Szerzőségi közlés: n.a.
 Szignó: n.a.
 Keltezés: s.a.
 Hordozó: papír
 Technika: ceruza
 Lépték: n.a.
 Méret: 37,8x45,2 cm
 Állapot: sérült
 Hagyaték: n.a.
 Megjegyzés: 103865-103871-ig összetartozó anyag

Jelzet: 103867

Eredeti jelzet: n.a.

Tervrajz, hallgatói rajz, fotó: T

Objektum: Gödöllői Grassalkovich-kastély bejárati térsorának metszete, felmérési rajz

Megnevezés: n.a.

Helység: [Gödöllő]

Cím: n.a.

Hrsz: n.a.

Szerzőségi közlés: n.a.

Szignó: n.a.

Keltezés: s.a.

Hordozó: papír

Technika: ceruza

Lépték: n.a.

Méret: 44,7x43,5 cm

Állapot: sérült

Hagyaték: n.a.

Megjegyzés: 103865-103871-ig összetartozó anyag

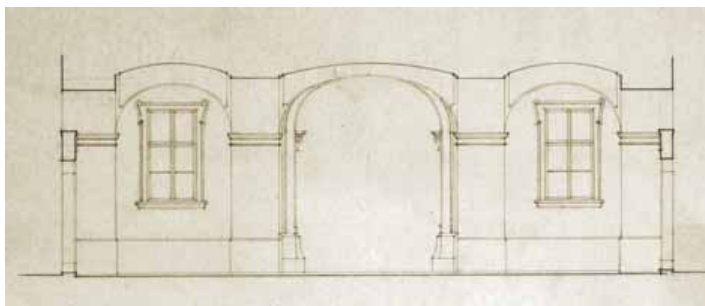
**Jelzet: 103868**

Eredeti jelzet: n.a.

Tervrajz, hallgatói rajz, fotó: T

Objektum: Gödöllői Grassalkovich-kastély bejárati térsorának metszete, felmérési rajz

Megnevezés: n.a.

Helység: [Gödöllő]

Cím: n.a.

Hrsz: n.a.

Szerzőségi közlés: n.a.

Szignó: n.a.

Keltezés: s.a.

Hordozó: papír

Technika: ceruza

Lépték: n.a.

Méret: 51,2x75 cm

Állapot: sérült

Hagyaték: n.a.

Megjegyzés: 103865-103871-ig összetartozó anyag

**Jelzet: 103869**

Eredeti jelzet: n.a.

Tervrajz, hallgatói rajz, fotó: T

Objektum: Gödöllői Grassalkovich-kastély bejárati térsorának alaprajza, felmérési rajz

Megnevezés: n.a.

Helység: [Gödöllő]

Cím: n.a.

Hrsz: n.a.

Szerzőségi közlés: n.a.

Szignó: n.a.

Keltezés: s.a.

Hordozó: papír

Technika: ceruza

Lépték: n.a.

Méret: 51,5x84 cm

Állapot: sérült

Hagyaték: n.a.

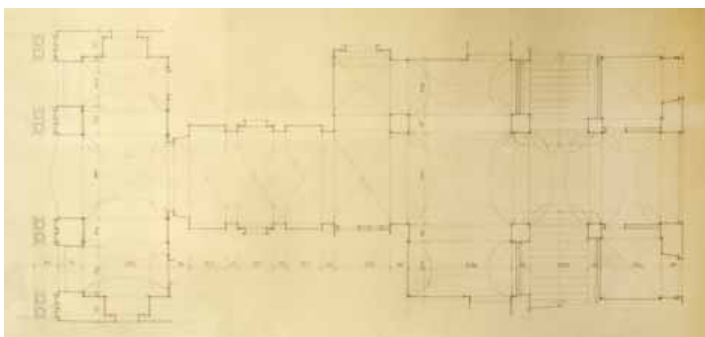
Megjegyzés: Hátoldalán felirat: Gödöllő
103865-103871-ig összetartozó anyag

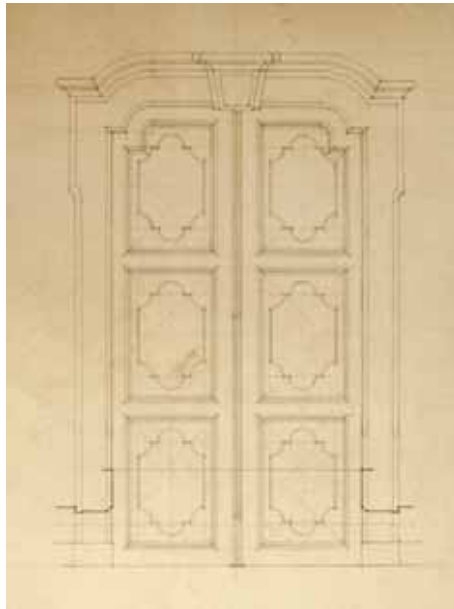

Jelzet: **103870**
 Eredeti jelzet: n.a.
 Tervrajz, hallgatói rajz, fotó: T
 Objektum: Gödöllői Grassalkovich-kastély,
 ajtó felmérési rajza
 Megnevezés: n.a.
 Helység: [Gödöllő]
 Cím: n.a.
 Hrsz: n.a.
 Szerzőségi közlés: n.a.
 Szignó: n.a.
 Keltezés: s.a.
 Hordozó: papír
 Technika: ceruza
 Lépték: n.a.
 Méret: 55,6x46,4 cm
 Állapot: sérült
 Hagyaték: n.a.
 Megjegyzés: 103865-103871-ig összetartozó anyag



Jelzet: **103871**
 Eredeti jelzet: n.a.
 Tervrajz, hallgatói rajz, fotó: T
 Objektum: Gödöllői Grassalkovich-kastély főhomlokzatának
 részlete (bejárat), felmérési rajz
 Megnevezés: n.a.
 Helység: [Gödöllő]
 Cím: n.a.
 Hrsz: n.a.
 Szerzőségi közlés: n.a.
 Szignó: n.a.
 Keltezés: s.a.
 Hordozó: papír
 Technika: ceruza
 Lépték: n.a.
 Méret: 60,9x101,4 cm
 Állapot: sérült
 Hagyaték: n.a.
 Megjegyzés: Hátoldalán felirat: Gödöllő
 103865-103871-ig összetartozó anyag

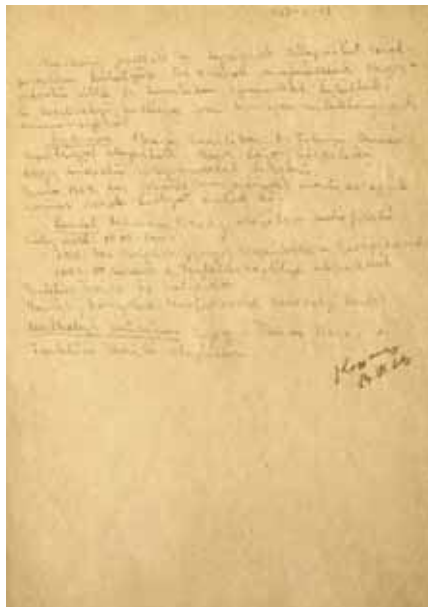

Jelzet: **103872**
 Eredeti jelzet: n.a.
 Tervrajz, hallgatói rajz, fotó: T
 Objektum: Jegyzet Keszthely emlékeiről
 Megnevezés: n.a.
 Helység: Keszthely, Zalavár, Fenékpuszta
 Cím: n.a.
 Hrsz: n.a.
 Szerzőségi közlés: Kovács (?)
 Szignó: jobbra középen
 Keltezés: 1953.06.23.
 Hordozó: papír
 Technika: ceruza
 Lépték: n.a.
 Méret: 29,7x20,7 cm
 Állapot: sérült
 Hagyaték: n.a.
 Megjegyzés: Írott jegyzet

Jelzet: 103873

Eredeti jelzet: n.a.
 Tervrajz, hallgatói rajz, fotó: T
 Objektum: Keszthelyi lakóház homlokzata, felmérési rajz
 Megnevezés: n.a.
 Helység: [Keszthely]
 Cím: n.a.
 Hrsz: n.a.
 Szerzőségi közlés: n.a.
 Szignó: n.a.
 Keltezés: [1958]
 Hordozó: pausz
 Technika: ceruza
 Lépték: n.a.
 Méret: 45x65,5 cm
 Állapot: rossz
 Hagyaték: Sódor Alajos
 Megjegyzés: Szignó közepén lent: Sódor Alajos
 103873-103874-ig összetartozó anyag

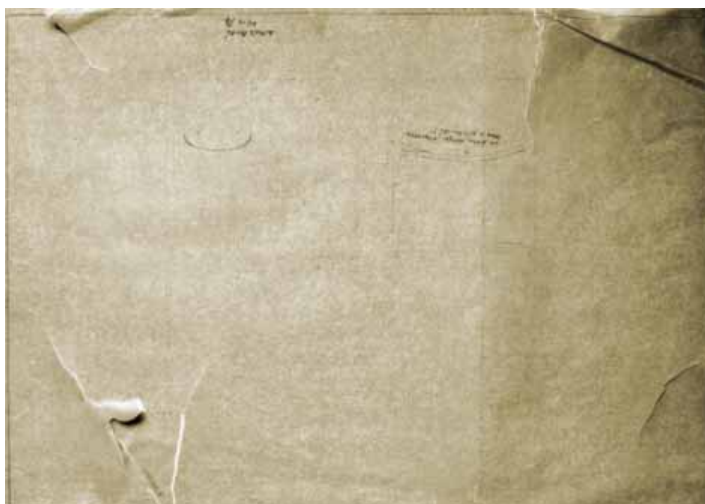
**Jelzet: 103874**

Eredeti jelzet: n.a.
 Tervrajz, hallgatói rajz, fotó: T
 Objektum: Keszthelyi lakóház homlokzata, felmérési rajz
 Megnevezés: n.a.
 Helység: [Keszthely]
 Cím: n.a.
 Hrsz: n.a.
 Szerzőségi közlés: n.a.
 Szignó: n.a.
 Keltezés: [1958]
 Hordozó: pausz
 Technika: ceruza
 Lépték: n.a.
 Méret: 45x64 cm
 Állapot: rossz
 Hagyaték: Sódor Alajos
 Megjegyzés: Szignó jobbra lent: Sódor Alajos
 103873-103874-ig összetartozó anyag

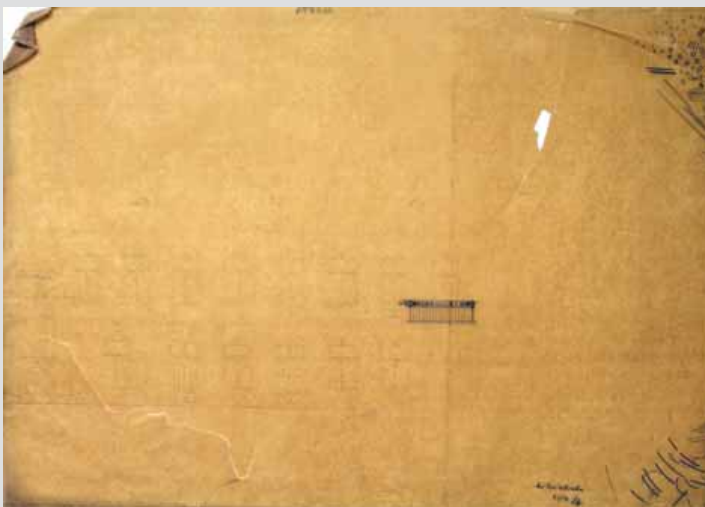
**Jelzet: 103875**

Eredeti jelzet: n.a.
 Tervrajz, hallgatói rajz, fotó: T
 Objektum: Keszthelyi ferences templom és kolostor
 felmérési alaprajza
 Megnevezés: Keszthely: ferences t. és kol.; Földszint
 Helység: Keszthely
 Cím: n.a.
 Hrsz: n.a.
 Szerzőségi közlés: Sódor Alajos
 Szignó: jobbra lent
 Keltezés: 1958.07.23.
 Hordozó: pausz
 Technika: ceruza
 Lépték: 1:100
 Méret: 73,7x85,5 cm
 Állapot: rossz
 Hagyaték: Sódor Alajos
 Megjegyzés: Rajz darabokban
 103875-103882-ig összetartozó anyag

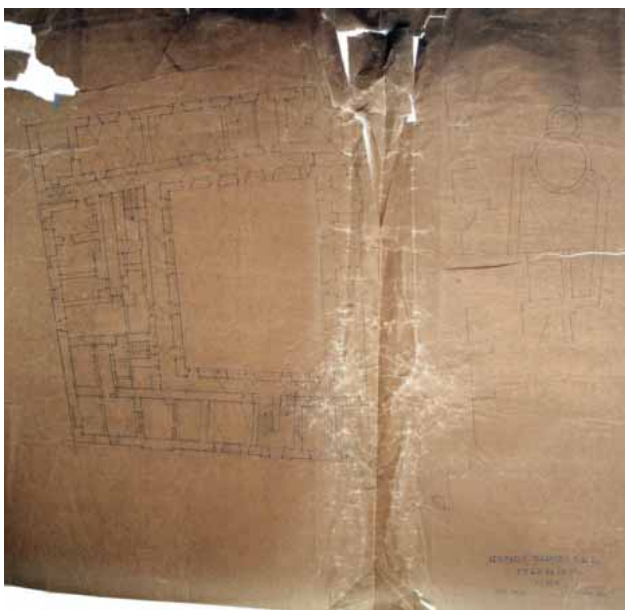

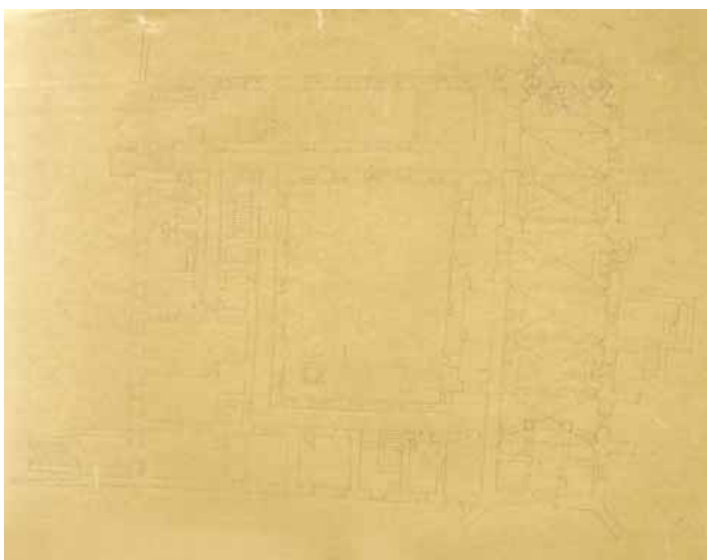

Jelzet: **103876**
 Eredeti jelzet: n.a.
 Tervrajz, hallgatói rajz, fotó: T
 Objektum: Keszthelyi ferences templom és kolostor alaprajza
 Megnevezés: n.a.
 Helység: [Keszthely]
 Cím: n.a.
 Hrsz: n.a.
 Szerzőségi közlés: n.a.
 Szignó: n.a.
 Keltezés: s.a.
 Hordozó: pausz
 Technika: ceruza
 Lépték: n.a.
 Méret: 31,3x38,4 cm
 Állapot: sérült
 Hagyaték: [Sódor Alajos] (?)
 Megjegyzés: Átalakítás előtti állapot alaprajza
 103875-103882-ig összetartozó anyag

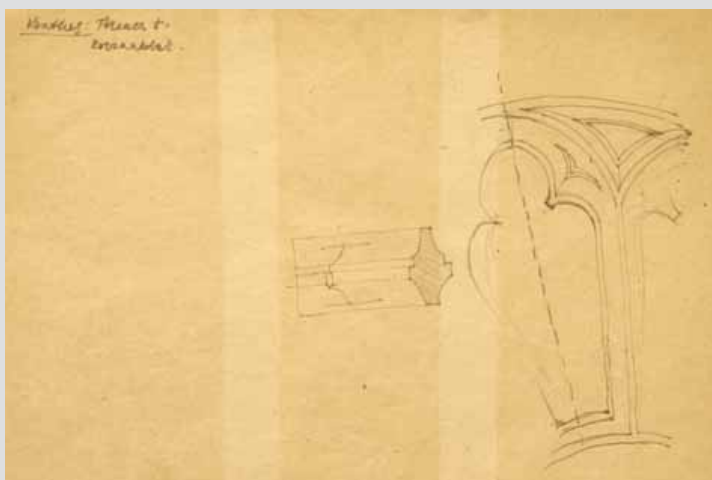

Jelzet: **103877**
 Eredeti jelzet: n.a.
 Tervrajz, hallgatói rajz, fotó: T
 Objektum: Keszthelyi ferences kolostor rózsablaka, felmérési manuálé
 Megnevezés: Keszthely: Ferences t.; Rózsablak.
 Helység: Keszthely
 Cím: n.a.
 Hrsz: n.a.
 Szerzőségi közlés: n.a.
 Szignó: n.a.
 Keltezés: s.a.
 Hordozó: papír
 Technika: ceruza
 Lépték: n.a.
 Méret: 21x29,7 cm
 Állapot: sérült
 Hagyaték: [Sódor Alajos] (?)
 Megjegyzés: Hátoldalon: rózsablak felmérési rajza
 103875-103882-ig összetartozó anyag

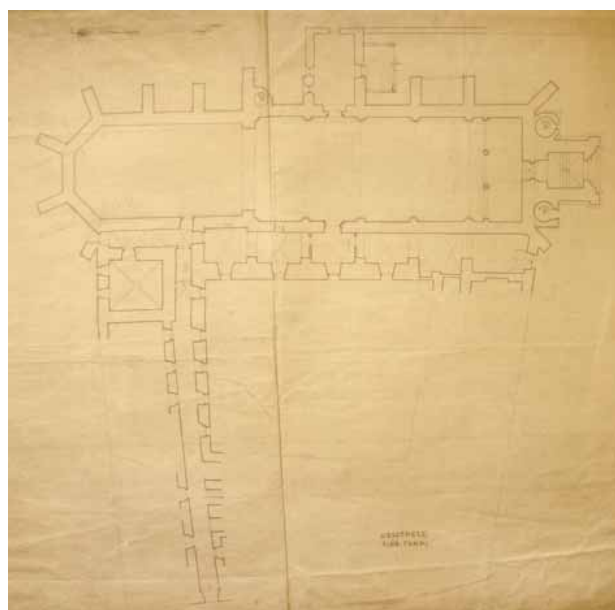

Jelzet: **103878**
 Eredeti jelzet: n.a.
 Tervrajz, hallgatói rajz, fotó: T
 Objektum: Keszthelyi ferences templom és kolostor alaprajza
 Megnevezés: Keszthely
 Pléb. templ.
 Helység: Keszthely
 Cím: n.a.
 Hrsz: n.a.
 Szerzőségi közlés: n.a.
 Szignó: n.a.
 Keltezés: s.a.
 Hordozó: papír
 Technika: nyomat
 Lépték: n.a.
 Méret: 63,5x73,5 cm
 Állapot: sérült
 Hagyaték: [Sódor Alajos] (?)
 Megjegyzés: 103875-103882-ig összetartozó anyag



Jelzet: **103879**

Eredeti jelzet: n.a.

Tervrajz, hallgatói rajz, fotó: T

Objektum: Keszthelyi ferences templom alaprajza

Megnevezés: Keszthely plébániatemplom felső alapr.

Helység: Keszthely

Cím: n.a.

Hrsz: n.a.

Szerzőségi közlés: Várnai Dezső

Szignó: jobbra lent

Keltezés: 1947.12.

Hordozó: papír

Technika: nyomtat

Lépték: 1:100

Méret: 62,8x32,2 cm

Állapot: sérült

Hagyaték: Várnai Dezső

Megjegyzés: Felirat jobbra lent: Schadl János 1892. felm. után 103875-103882-ig összetartozó anyag

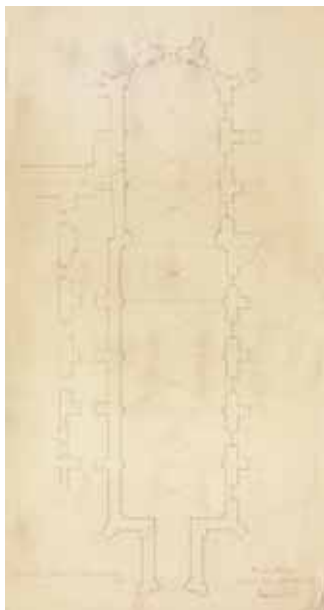

Jelzet: **103880**

Eredeti jelzet: n.a.

Tervrajz, hallgatói rajz, fotó: T

Objektum: Keszthelyi ferences templom hosszmetsete, felmérési rajz

Megnevezés: A keszthelyi rom. kath. plebánia templom.;

Hosszmetset.

Helység: Keszthely

Cím: n.a.

Hrsz: n.a.

Szerzőségi közlés: Schadl János

Szignó: jobbra lent

Keltezés: 1892.03.12.

Hordozó: papír

Technika: nyomtat

Lépték: 1:100

Méret: 32,3x58,9 cm

Állapot: sérült

Hagyaték: n.a.

Megjegyzés: 103875-103882-ig összetartozó anyag

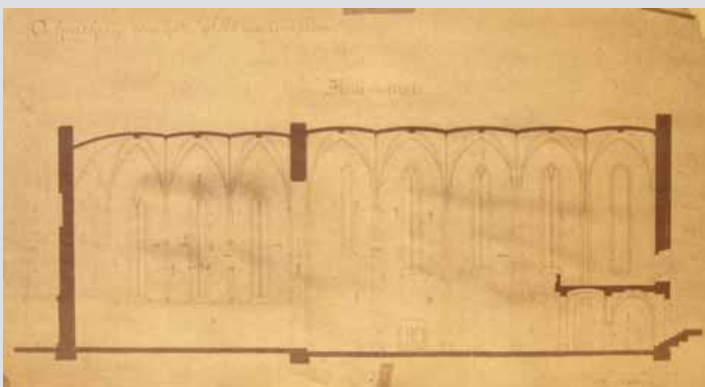

Jelzet: **103881**

Eredeti jelzet: n.a.

Tervrajz, hallgatói rajz, fotó: T

Objektum: Keszthelyi ferences templom keresztmetsetei, felmérési rajz

Megnevezés: A keszthelyi r. kath. plebánia templom.

Metszet a hajón. Metszet a szentélyen:

Helység: Keszthely

Cím: n.a.

Hrsz: n.a.

Szerzőségi közlés: Schadl János

Szignó: jobbra lent

Keltezés: 1892.03.12.

Hordozó: papír

Technika: nyomtat

Lépték: 1:100

Méret: 49,7x53,3 cm

Állapot: sérült

Hagyaték: n.a.

Megjegyzés: 103875-103882-ig összetartozó anyag

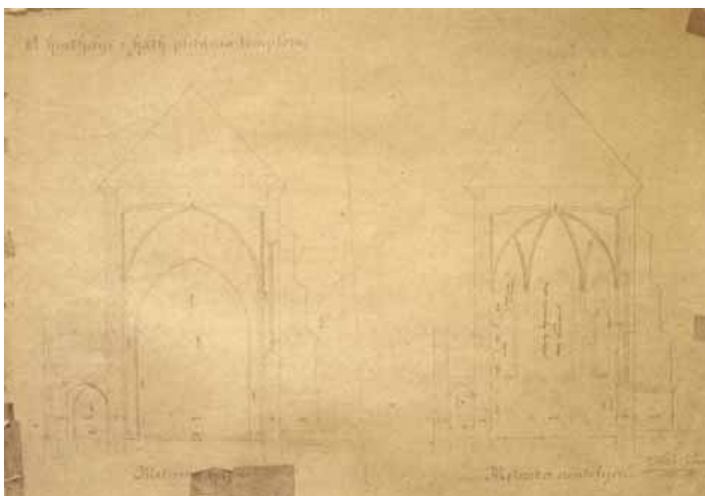



Jelzet: **103882**
 Eredeti jelzet: n.a.
 Tervrajz, hallgatói rajz, fotó: T
 Objektum: Keszthelyi ferences templom főhomlokzata
 Megnevezés: Ansicht der keszthelyer Pfarrkirche
 Helység: Keszthely
 Cím: n.a.
 Hrsz: n.a.
 Szerzőségi közlés: n.a.
 Szignó: n.a.
 Keltezés: s.a.
 Hordozó: pausz
 Technika: ceruza
 Lépték: 1:50
 Méret: 49,5x35 cm
 Állapot: sérült
 Hagyaték: n.a.
 Megjegyzés: 103875-103882-ig összetartozó anyag

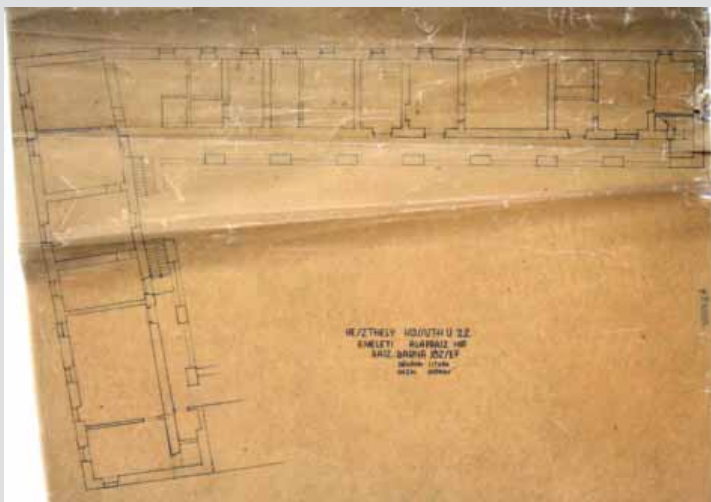

Jelzet: **103883**
 Eredeti jelzet: n.a.
 Tervrajz, hallgatói rajz, fotó: T
 Objektum: Keszthelyi lakóház felmérési alaprajz
 Megnevezés: Keszthely Kossuth u 22.; Emeleti alaprajz
 Helység: Keszthely
 Cím: Kossuth Lajos utca 22.
 Hrsz: n.a.
 Szerzőségi közlés: Barna József, Dékány István, Hazai György
 Szignó: n.a.
 Keltezés: [1953.08.]
 Hordozó: pausz
 Technika: ceruza
 Lépték: 1:100
 Méret: 44x47,3 cm
 Állapot: rossz
 Hagyaték: n.a.
 Megjegyzés: 103883-103888-ig összetartozó anyag

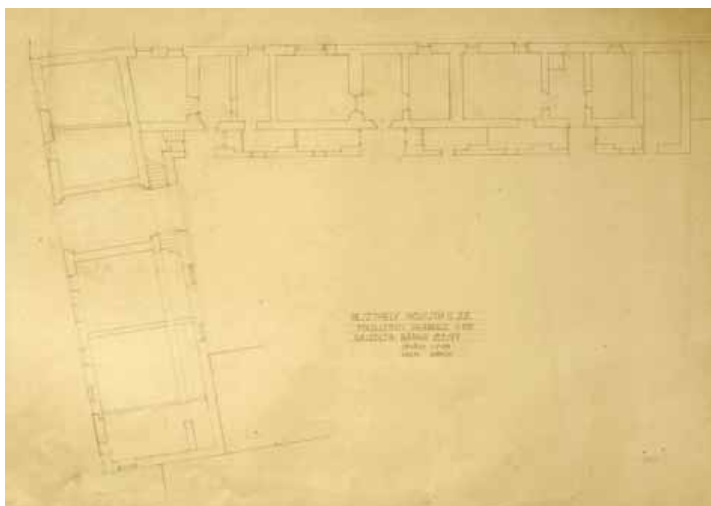

Jelzet: **103884**
 Eredeti jelzet: n.a.
 Tervrajz, hallgatói rajz, fotó: T
 Objektum: Keszthelyi lakóház felmérési alaprajz
 Megnevezés: Keszthely Kossuth u. 22.; Földszinti alaprajz
 Helység: Keszthely
 Cím: Kossuth Lajos utca 22.
 Hrsz: n.a.
 Szerzőségi közlés: Barna József, Dékány István, Hazai György
 Szignó: n.a.
 Keltezés: [1953.08.]
 Hordozó: papír
 Technika: ceruza
 Lépték: 1:100
 Méret: 43,3x61,3 cm
 Állapot: sérült
 Hagyaték: n.a.
 Megjegyzés: 103883-103888-ig összetartozó anyag

**Jelzet: 103885**

Eredeti jelzet: n.a.

Tervrajz, hallgatói rajz, fotó: T

Objektum: Keszthelyi lakóház felmérési metszetei

Megnevezés: Keszthely; Kossuth Lajos u. 22.

Udvari és utcai metszetek

Helység: Keszthely

Cím: Kossuth Lajos utca 22.

Hrsz: n.a.

Szerzőségi közlés: Dékány István

Szignó: n.a.

Keltezés: 1953.08.10.

Hordozó: papír

Technika: ceruza

Lépték: 1:100

Méret: 30,7x43,2 cm

Állapot: jó

Hagyaték: n.a.

Megjegyzés: 103883-103888-ig összetartozó anyag

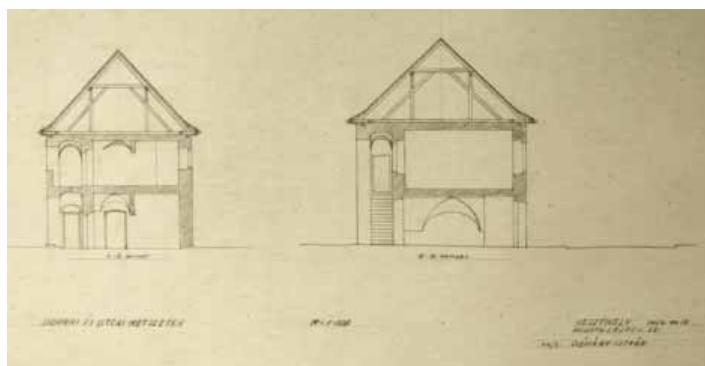
**Jelzet: 103886**

Eredeti jelzet: n.a.

Tervrajz, hallgatói rajz, fotó: T

Objektum: Keszthelyi lakóház felmérési homlokzata

Megnevezés: Keszthely. Kossuth L. u. 22.; Udvari homlokzat

Helység: Keszthely

Cím: Kossuth Lajos utca 22.

Hrsz: n.a.

Szerzőségi közlés: Hazai György

Szignó: n.a.

Keltezés: [1953.08.]

Hordozó: papír

Technika: ceruza

Lépték: [1:100]

Méret: 42x59,9 cm

Állapot: sérült

Hagyaték: n.a.

Megjegyzés: 103883-103888-ig összetartozó anyag

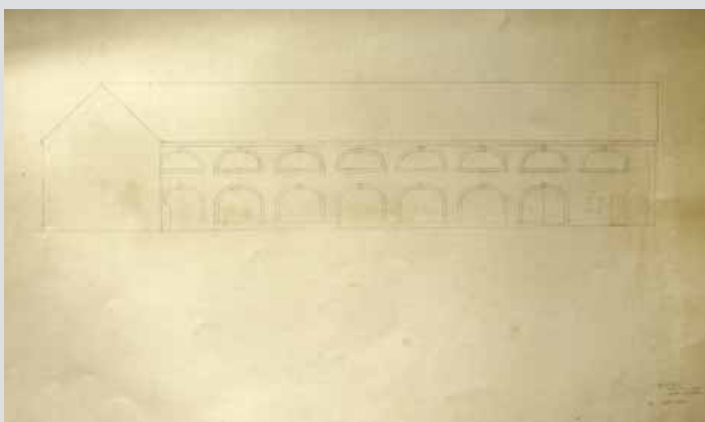
**Jelzet: 103887**

Eredeti jelzet: n.a.

Tervrajz, hallgatói rajz, fotó: T

Objektum: Keszthelyi lakóház felmérési homlokzata

Megnevezés: Keszthely; Kossuth u. 22. sz. ház;

Udvari homlokzat

Helység: Keszthely

Cím: Kossuth Lajos utca 22.

Hrsz: n.a.

Szerzőségi közlés: Hazai György

Szignó: n.a.

Keltezés: [1953.08.]

Hordozó: papír

Technika: ceruza

Lépték: [1:100]

Méret: 30,1x42,7 cm

Állapot: sérült

Hagyaték: n.a.

Megjegyzés: 103883-103888-ig összetartozó anyag

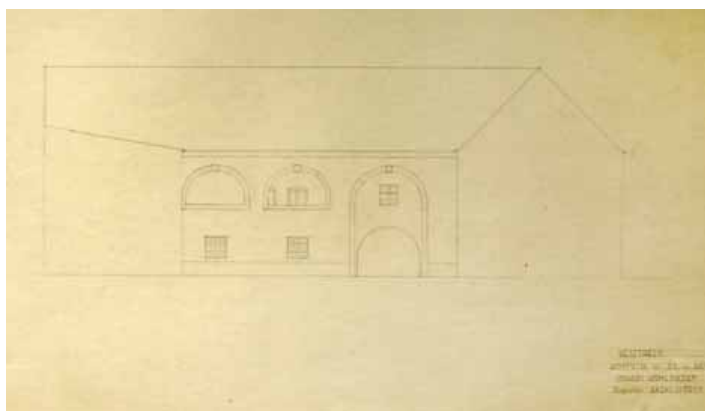

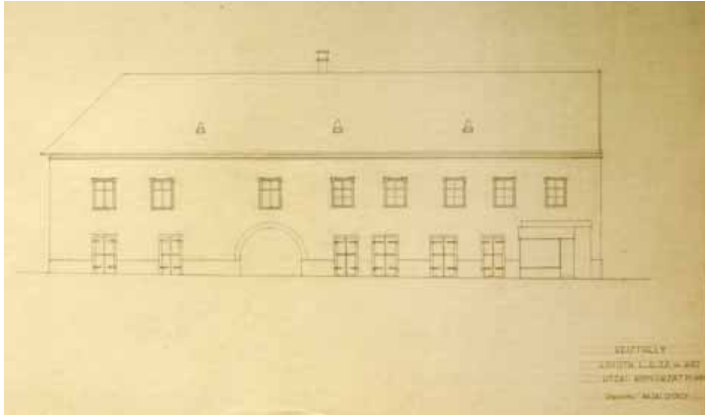

Jelzet: **103888**
 Eredeti jelzet: n.a.
 Tervrajz, hallgatói rajz, fotó: T
 Objektum: Keszthelyi lakóház felmérési homlokzata
 Megnevezés: Keszthely; Kossuth L. u. 22. sz. ház; Utcai homlokzat
 Helység: Keszthely
 Cím: Kossuth Lajos utca 22.
 Hrsz: n.a.
 Szerzőségi közlés: Hazai György
 Szignó: n.a.
 Keltezés: [1953.08.]
 Hordozó: papír
 Technika: ceruza
 Lépték: 1:100
 Méret: 30,4x43,3 cm
 Állapot: sérült
 Hagyaték: n.a.
 Megjegyzés: 103883-103888-ig összetartozó anyag

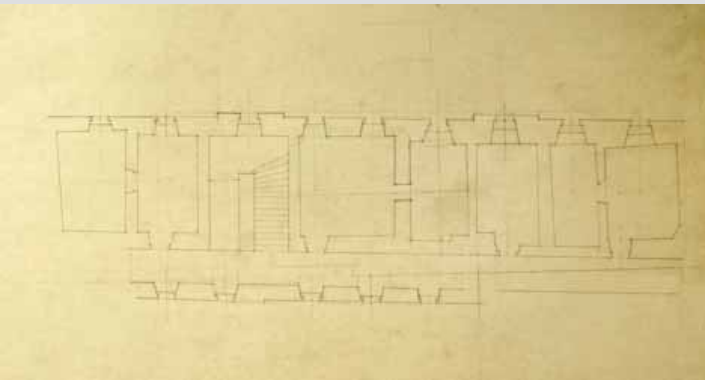

Jelzet: **103889**
 Eredeti jelzet: n.a.
 Tervrajz, hallgatói rajz, fotó: T
 Objektum: Keszthelyi lakóház felmérési alaprajza
 Megnevezés: n.a.
 Helység: [Keszthely]
 Cím: n.a.
 Hrsz: n.a.
 Szerzőségi közlés: n.a.
 Szignó: n.a.
 Keltezés: s.a.
 Hordozó: papír
 Technika: ceruza
 Lépték: n.a.
 Méret: 34,6x50,5 cm
 Állapot: sérült
 Hagyaték: n.a.
 Megjegyzés:

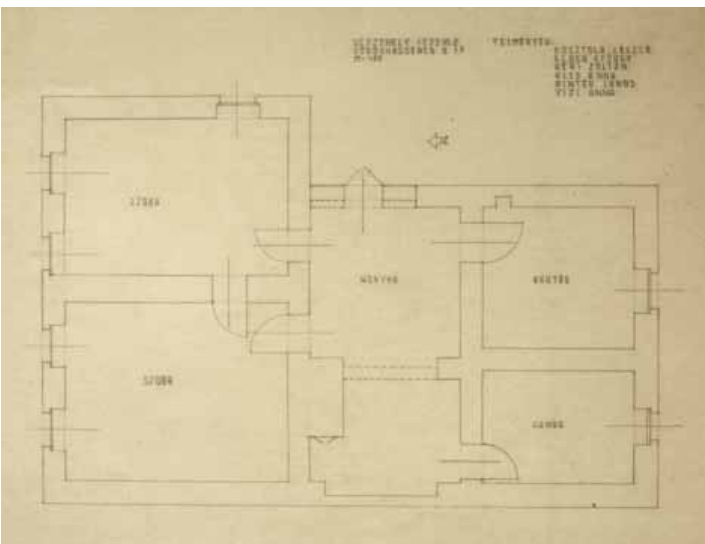

Jelzet: **103890**
 Eredeti jelzet: n.a.
 Tervrajz, hallgatói rajz, fotó: T
 Objektum: Keszthelyi lakóház felmérési alaprajza
 Megnevezés: Keszthely; Vöröshadsereg u. 17.
 Helység: Keszthely
 Cím: Vöröshadsereg utca 17.
 Hrsz: n.a.
 Szerzőségi közlés: Gosztola László, Glück György, Kéri Zoltán,
 Kiss Anna, Pintér János, Vizi Anna
 Szignó: n.a.
 Keltezés: 1953.07.02.
 Hordozó: papír
 Technika: ceruza
 Lépték: 1:50
 Méret: 29,6x43,3 cm
 Állapot: jó
 Hagyaték: n.a.
 Megjegyzés: 103890-103892-ig összetartozó anyag

**Jelzet: 103891**

Eredeti jelzet: n.a.

Tervrajz, hallgatói rajz, fotó: T

Objektum: Keszthelyi lakóház felmérési homlokzata

Megnevezés: Utcai homlokzat; Keszthely; Vöröshadsereg u. 17

Helység: Keszthely

Cím: Vöröshadsereg utca 17.

Hrsz: n.a.

Szerzőségi közlés: Gosztola László, Glück György, Kéri Zoltán,

Kiss Anna, Pintér János, Vizi Anna

Szignó: n.a.

Keltezés: 1953.07.02.

Hordozó: papír

Technika: ceruza

Lépték: 1:50

Méret: 30,2x43,5 cm

Állapot: jó

Hagyatéka: n.a.

Megjegyzés: 103890-103892-ig összetartozó anyag

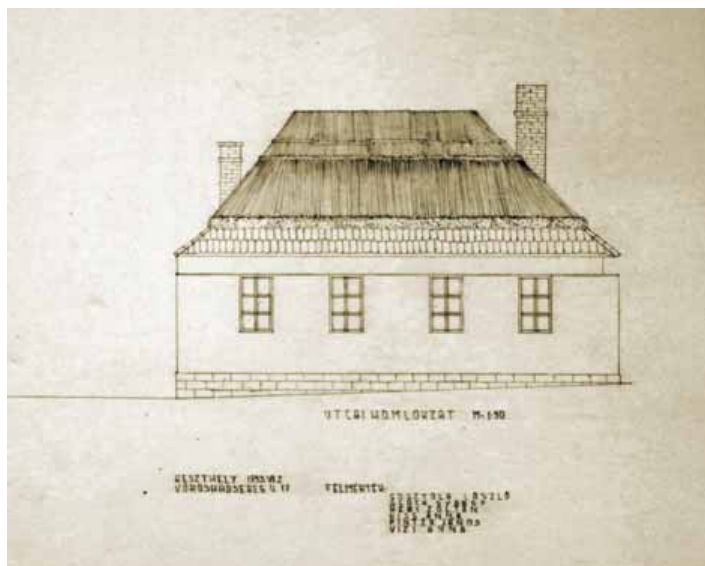
**Jelzet: 103892**

Eredeti jelzet: n.a.

Tervrajz, hallgatói rajz, fotó: T

Objektum: Keszthelyi lakóház felmérési homlokzata

Megnevezés: Udvari homlokzat; Keszthely; Vöröshadsereg u. 17.

Helység: Keszthely

Cím: Vöröshadsereg utca 17.

Hrsz: n.a.

Szerzőségi közlés: Gosztola László, Glück György, Kéri Zoltán,

Kiss Anna, Pintér János, Vizi Anna

Szignó: n.a.

Keltezés: 1953.07.02.

Hordozó: papír

Technika: ceruza

Lépték: 1:50

Méret: 30,6x43,5 cm

Állapot: jó

Hagyatéka: n.a.

Megjegyzés: 103890-103892-ig összetartozó anyag

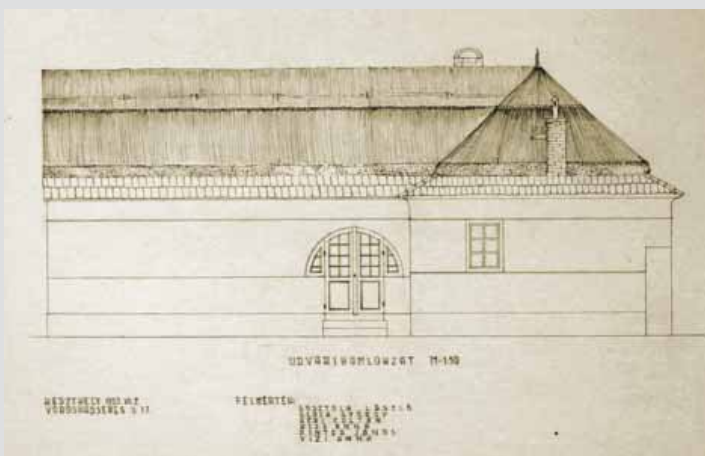
**Jelzet: 103893**

Eredeti jelzet: n.a.

Tervrajz, hallgatói rajz, fotó: T

Objektum: Keszthelyi lakóház felmérési alaprajza

Megnevezés: Keszthely; Szabadság út 16.; Alaprajz

Helység: Keszthely

Cím: Szabadság utca 16.

Hrsz: n.a.

Szerzőségi közlés: Ercsi Dezső, Kéri Zoltán, Kiss Anna,

Pintér János, Vizi Anna

Szignó: n.a.

Keltezés: [1953]

Hordozó: papír

Technika: ceruza

Lépték: 1:50

Méret: 43,3x61,6 cm

Állapot: sérült

Hagyatéka: n.a.

Megjegyzés: 103893-103895-ig összetartozó anyag

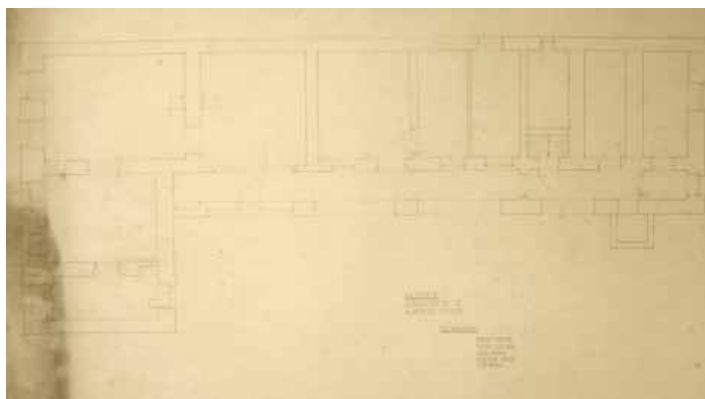



Jelzet: **103894**
 Eredeti jelzet: n.a.
 Tervrajz, hallgatói rajz, fotó: T
 Objektum: Keszthelyi lakóház felmérési homlokzata
 Megnevezés: Szabadság u. 16.; Utcai homlokzat
 Helység: [Keszthely]
 Cím: Szabadság utca 16.
 Hrsz: n.a.
 Szerzőségi közlés: [Ercsi Dezső, Kéry Zoltán, Kiss Anna, Pintér János, Vizi Anna]
 Szignó: n.a.
 Keltezés: [1953]
 Hordozó: papír
 Technika: ceruza
 Lépték: 1:50
 Méret: 42x59,2 cm
 Állapot: sérült
 Hagyaték: n.a.
 Megjegyzés: 103893-103895-ig összetartozó anyag

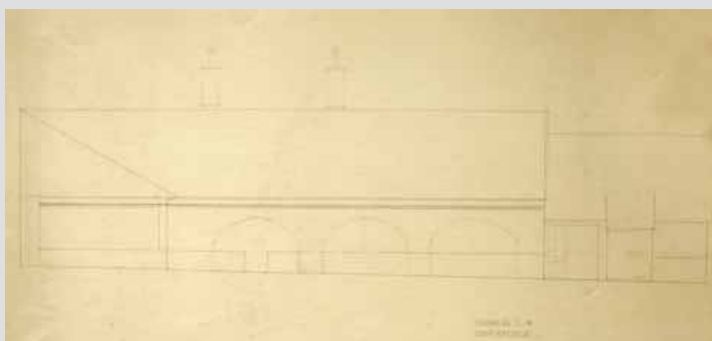

Jelzet: **103895**
 Eredeti jelzet: n.a.
 Tervrajz, hallgatói rajz, fotó: T
 Objektum: Keszthelyi lakóház felmérési homlokzata
 Megnevezés: Szabadság u. 16.; Udvari homlokzat.
 Helység: [Keszthely]
 Cím: Szabadság utca 16.
 Hrsz: n.a.
 Szerzőségi közlés: [Ercsi Dezső, Kéry Zoltán, Kiss Anna, Pintér János, Vizi Anna]
 Szignó: n.a.
 Keltezés: [1953]
 Hordozó: papír
 Technika: ceruza
 Lépték: 1:50
 Méret: 42x59,2 cm
 Állapot: sérült
 Hagyaték: n.a.
 Megjegyzés: 103893-103895-ig összetartozó anyag

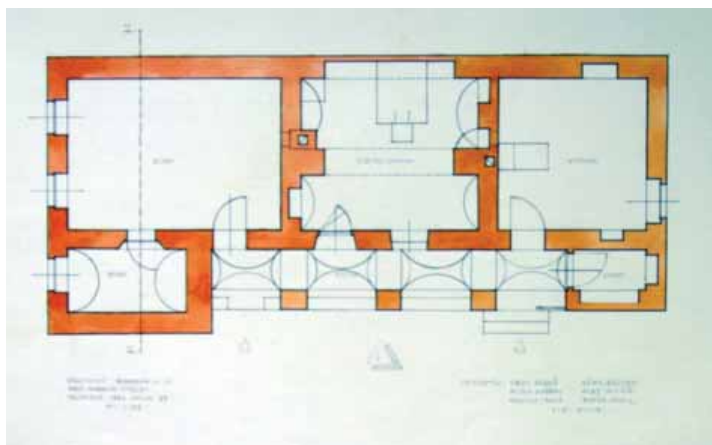

Jelzet: **103896**
 Eredeti jelzet: n.a.
 Tervrajz, hallgatói rajz, fotó: T
 Objektum: Keszthelyi lakóház felmérési alaprajza
 Megnevezés: Keszthely. Szabadság u. 12.; Volt uradalmi épület.
 Helység: Keszthely
 Cím: Szabadság utca 12.
 Hrsz: n.a.
 Szerzőségi közlés: Ercsi Dezső, Glück György, Gosztola László, Kéry Zoltán, Kiss Anna, Pintér János, Vizi Anna
 Szignó: n.a.
 Keltezés: 1953.06.25.
 Hordozó: papír
 Technika: ceruza, tus
 Lépték: 1:50
 Méret: 30,8x43,3 cm
 Állapot: sérült
 Hagyaték: n.a.
 Megjegyzés: 103896-103898-ig összetartozó anyag





Jelzet: **103897**

Eredeti jelzet: n.a.

Tervrajz, hallgatói rajz, fotó: T

Objektum: Keszthelyi lakóház felmérési homlokzata és metszete

Megnevezés: Keszthely. Szabadság u. 12.; Utcai homlokzat

A-A metszet.

Helység: Keszthely

Cím: Szabadság utca 12.

Hrsz: n.a.

Szerzőségi közlés: Ercsi Dezső, Glück György, Gosztola László,

Kéry Zoltán, Kiss Anna, Pintér János, Vizi Anna

Szignó: n.a.

Keltezés: 1953.06.25.

Hordozó: papír

Technika: ceruza

Lépték: 1:50

Méret: 30,8x43,3 cm

Állapot: sérült

Hagyaték: n.a.

Megjegyzés: 103896-103898-ig összetartozó anyag

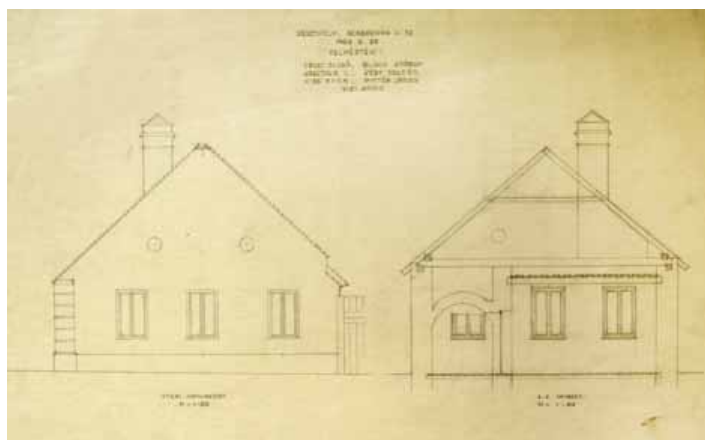

Jelzet: **103898**

Eredeti jelzet: n.a.

Tervrajz, hallgatói rajz, fotó: T

Objektum: Keszthelyi lakóház felmérési homlokzata

Megnevezés: Keszthely. Szabadság u. 12.; Udvari homlokzat.

Helység: Keszthely

Cím: Szabadság utca 12.

Hrsz: n.a.

Szerzőségi közlés: Ercsi Dezső, Glück György, Gosztola László,

Kéry Zoltán, Kiss Anna, Pintér János, Vizi Anna

Szignó: n.a.

Keltezés: 1953.06.25.

Hordozó: papír

Technika: ceruza

Lépték: 1:50

Méret: 24,7x43,3 cm

Állapot: jó

Hagyaték: n.a.

Megjegyzés: 103896-103898-ig összetartozó anyag

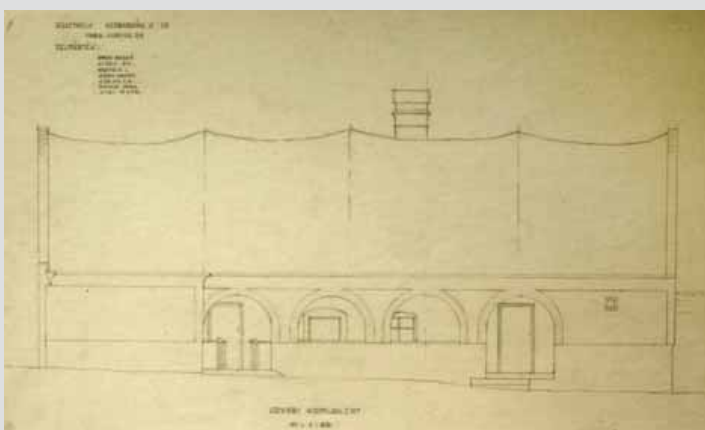

Jelzet: **103899**

Eredeti jelzet: n.a.

Tervrajz, hallgatói rajz, fotó: T

Objektum: Keszthelyi lakóház felmérési alaprajza

Megnevezés: Keszthely; Széchenyi u-13

Helység: Keszthely

Cím: Széchenyi utca 13.

Hrsz: n.a.

Szerzőségi közlés: Ercsi Dezső, Gosztola László, Kéry Zoltán

Szignó: n.a.

Keltezés: 1953.06.27., 1953.07.13.

Hordozó: papír

Technika: ceruza

Lépték: 1:50

Méret: 30,6x43,1 cm

Állapot: sérült

Hagyaték: Dr. Vargha László

Megjegyzés: Szignók jobbra lent: Dr. Vargha László, azonosítatlan

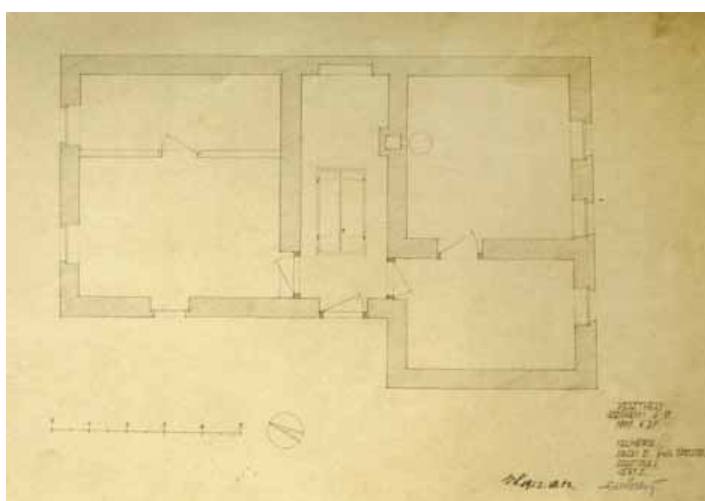

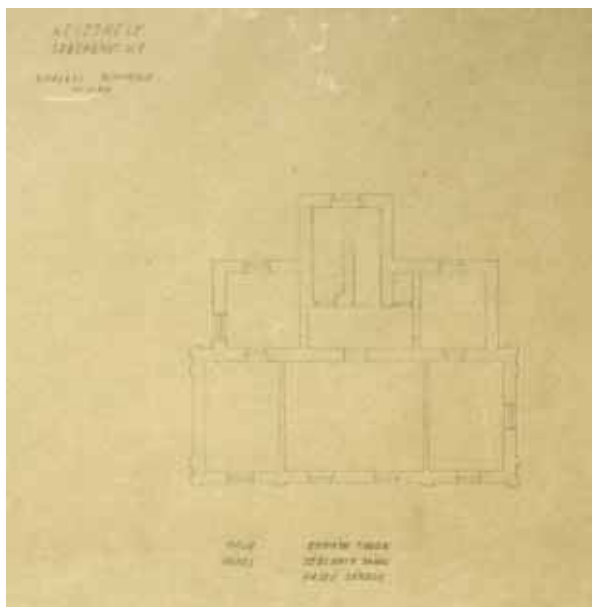

Jelzet: **103900**
 Eredeti jelzet: n.a.
 Tervrajz, hallgatói rajz, fotó: T
 Objektum: Keszthelyi lakóház felmérési alaprajz
 Megnevezés: Keszthely; Széchenyi u. 8.; Emeleti alaprajz
 Helység: Keszthely
 Cím: Széchenyi utca 8.
 Hrsz: n.a.
 Szerzőségi közlés: Donáth Tibor, Sedlmayr János, Hajdú Sándor
 Szignó: n.a.
 Keltezés: [1953.07.11.]
 Hordozó: pausz
 Technika: ceruza
 Lépték: 1:100
 Méret: 33x43,7 cm
 Állapot: rossz
 Hagyaték: Sedlmayr János
 Megjegyzés: 103900-103902-ig összetartozó anyag

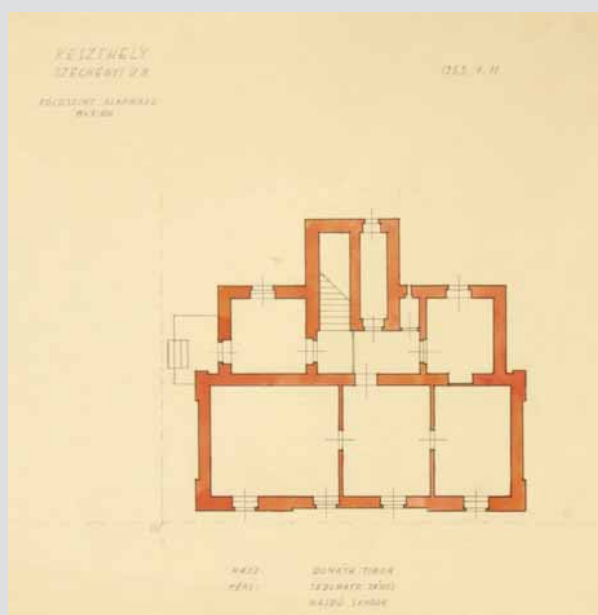

Jelzet: **103901**
 Eredeti jelzet: n.a.
 Tervrajz, hallgatói rajz, fotó: T
 Objektum: Keszthelyi lakóház felmérési alaprajz
 Megnevezés: Keszthely; Széchenyi u. 8.; Földszint alaprajz
 Helység: Keszthely
 Cím: Széchenyi utca 8.
 Hrsz: n.a.
 Szerzőségi közlés: Donáth Tibor, Sedlmayr János, Hajdú Sándor
 Szignó: n.a.
 Keltezés: 1953.07.11.
 Hordozó: papír
 Technika: ceruza, tus
 Lépték: 1:100
 Méret: 31,5x43,4 cm
 Állapot: sérült
 Hagyaték: Sedlmayr János
 Megjegyzés: 103900-103902-ig összetartozó anyag

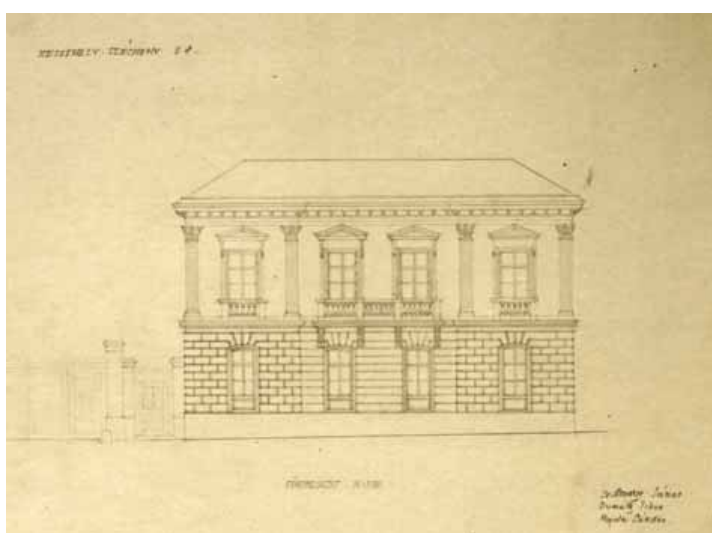

Jelzet: **103902**
 Eredeti jelzet: n.a.
 Tervrajz, hallgatói rajz, fotó: T
 Objektum: Keszthelyi lakóház felmérési homlokzata
 Megnevezés: Keszthely; Széchenyi u. 8.; Főhomlokzat
 Helység: Keszthely
 Cím: Széchenyi utca 8.
 Hrsz: n.a.
 Szerzőségi közlés: Sedlmayr János, Donáth Tibor, Hajdú Sándor
 Szignó: n.a.
 Keltezés: [1953.07.11.]
 Hordozó: papír
 Technika: ceruza
 Lépték: 1:100
 Méret: 29x43,4 cm
 Állapot: sérült
 Hagyaték: Sedlmayr János
 Megjegyzés: 103900-103902-ig összetartozó anyag

**Jelzet: 103903**

Eredeti jelzet: n.a.

Tervrajz, hallgatói rajz, fotó: T

Objektum: Keszthelyi lakóház felmérési alaprajza

Megnevezés: n.a.

Helység: [Keszthely]

Cím: n.a.

Hrsz: n.a.

Szerzőségi közlés: n.a.

Szignó: n.a.

Keltezés: s.a.

Hordozó: papír

Technika: ceruza

Lépték: n.a.

Méret: 37x51,5 cm

Állapot: rossz

Hagyaték: n.a.

Megjegyzés: Hátdalán: befejezetlen felmérési alaprajz

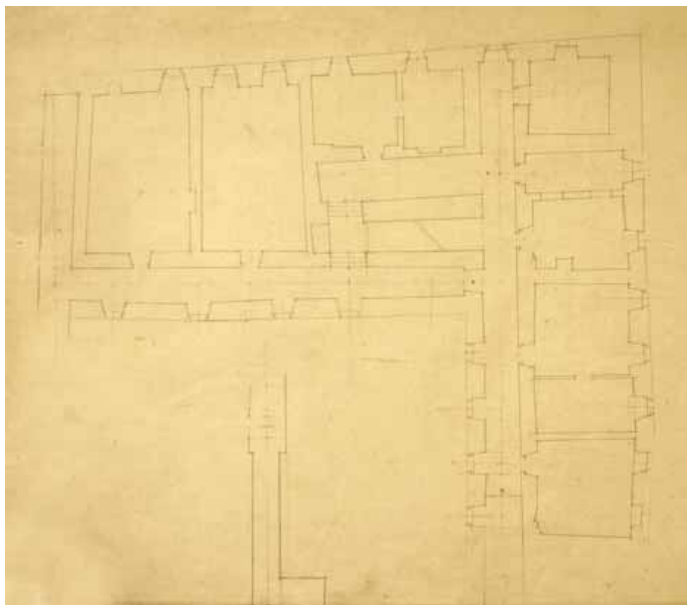
**Jelzet: 103904**

Eredeti jelzet: n.a.

Tervrajz, hallgatói rajz, fotó: T

Objektum: Keszthelyi lakóház felmérési alaprajzai

Megnevezés: Felmérési gyakorlat; Keszthely, Pethő utca 1.

Földszinti alaprajz Emeleti alaprajz

Helység: Keszthely

Cím: Pethő utca 1.

Hrsz: n.a.

Szerzőségi közlés: Enczi László, Mónus Imre, Teplán Károly,

Sallai Mátyás

Szignó: n.a.

Keltezés: [1953]

Hordozó: papír

Technika: ceruza

Lépték: 1:100

Méret: 33,7x43,5 cm

Állapot: sérült

Hagyaték: n.a.

Megjegyzés: 103904-103909-ig összetartozó anyag

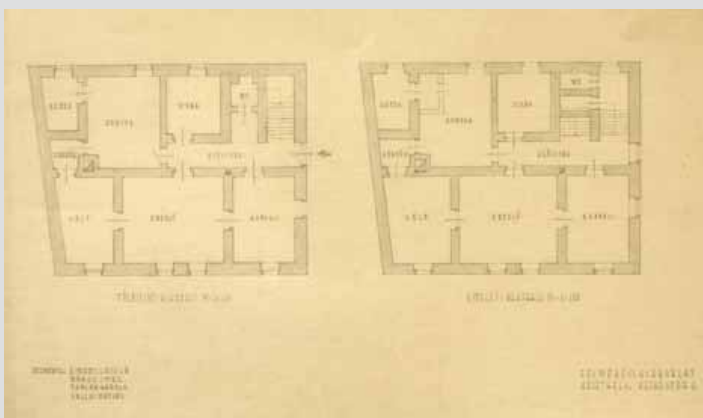
**Jelzet: 103905**

Eredeti jelzet: n.a.

Tervrajz, hallgatói rajz, fotó: T

Objektum: Keszthelyi lakóház felmérési alaprajza és metszete

Megnevezés: Felmérési gyakorlat; Keszthely, Pethő. u. 1.

Metszet; Pince alaprajz

Helység: Keszthely

Cím: Pethő utca 1.

Hrsz: n.a.

Szerzőségi közlés: Enczi László, Mónus Imre, Teplán Károly,

Sallai Mátyás

Szignó: n.a.

Keltezés: [1953]

Hordozó: papír

Technika: ceruza

Lépték: 1:100

Méret: 33x43,5 cm

Állapot: sérült

Hagyaték: n.a.

Megjegyzés: 103904-103909-ig összetartozó anyag

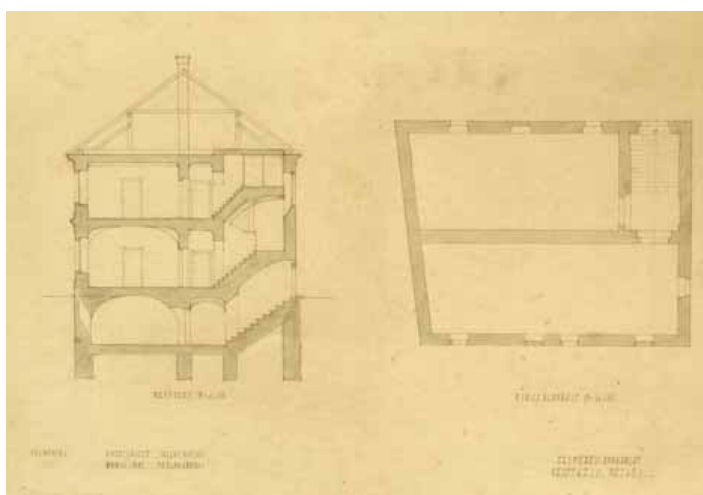

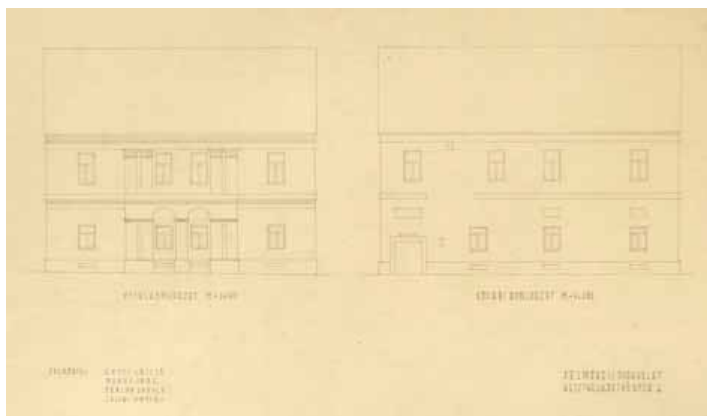

Jelzet: **103906**
 Eredeti jelzet: n.a.
 Tervrajz, hallgatói rajz, fotó: T
 Objektum: Keszthelyi lakóház felmérési homlokzatai
 Megnevezés: Felmérési gyakorlat; Keszthely, Pethő utca 1.
 Utcai homlokzat; Udvari homlokzat
 Helység: Keszthely
 Cím: Pethő utca 1.
 Hrsz: n.a.
 Szerzőségi közlés: Enczi László, Mónus Imre, Teplán Károly,
 Sallai Máttyás
 Szignó: n.a.
 Keltezés: [1953]
 Hordozó: papír
 Technika: ceruza
 Lépték: 1:100
 Méret: 26,2x43,3 cm
 Állapot: jó
 Hagyaték: n.a.
 Megjegyzés: 103904-103909-ig összetartozó anyag

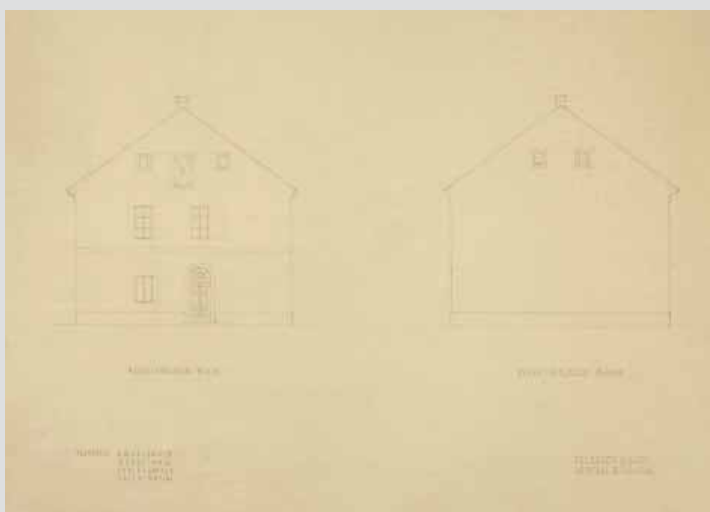

Jelzet: **103907**
 Eredeti jelzet: n.a.
 Tervrajz, hallgatói rajz, fotó: T
 Objektum: Keszthelyi lakóház felmérési homlokzatai
 Megnevezés: Felmérési gyakorlat.; Keszthely, Pethő utca. 1.
 Keleti homlokzat; Nyugati homlokzat
 Helység: Keszthely
 Cím: Pethő utca 1.
 Hrsz: n.a.
 Szerzőségi közlés: Enczi László, Mónus Imre, Teplán Károly,
 Sallai Máttyás
 Szignó: n.a.
 Keltezés: [1953]
 Hordozó: papír
 Technika: ceruza
 Lépték: 1:100
 Méret: 33,7x43,5 cm
 Állapot: jó
 Hagyaték: n.a.
 Megjegyzés: 103904-103909-ig összetartozó anyag

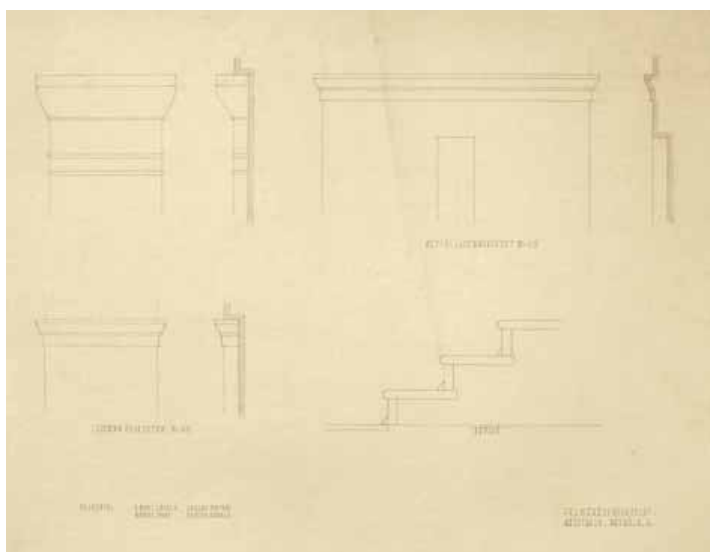

Jelzet: **103908**
 Eredeti jelzet: n.a.
 Tervrajz, hallgatói rajz, fotó: T
 Objektum: Keszthelyi lakóház felmérési részletrajzai
 Megnevezés: Felmérési gyakorlat; Keszthely, Pethő. u. 1.
 Kettős lizénafejezet; Lizéna fejezetek Lépcső
 Helység: Keszthely
 Cím: Pethő utca 1.
 Hrsz: n.a.
 Szerzőségi közlés: Enczi László, Mónus Imre, Teplán Károly,
 Sallai Máttyás
 Szignó: n.a.
 Keltezés: [1953]
 Hordozó: papír
 Technika: ceruza
 Lépték: 1:5
 Méret: 33,7x43,5 cm
 Állapot: jó
 Hagyaték: n.a.
 Megjegyzés: 103904-103909-ig összetartozó anyag



**Jelzet: 103909**

Eredeti jelzet: n.a.

Tervrajz, hallgatói rajz, fotó: T

Objektum: Keszthelyi lakóház felmérési részletrajzai

Megnevezés: Felmérési gyakorlat.; Keszthely. Pethő utca. 1.

Bejárati ajtó; Udvari főpárkány; Főpárkány Osztopárkány

Helység: Keszthely

Cím: Pethő utca 1.

Hrsz: n.a.

Szerzőségi közlés: Enczi László, Mónus Imre, Teplán Károly,

Sallai Mátyás

Szignó: n.a.

Keltezés: [1953]

Hordozó: papír

Technika: ceruza

Lépték: 1:20, 1:5

Méret: 33,3x43,5 cm

Állapot: jó

Hagyaték: n.a.

Megjegyzés: 103904-103909-ig összetartozó anyag

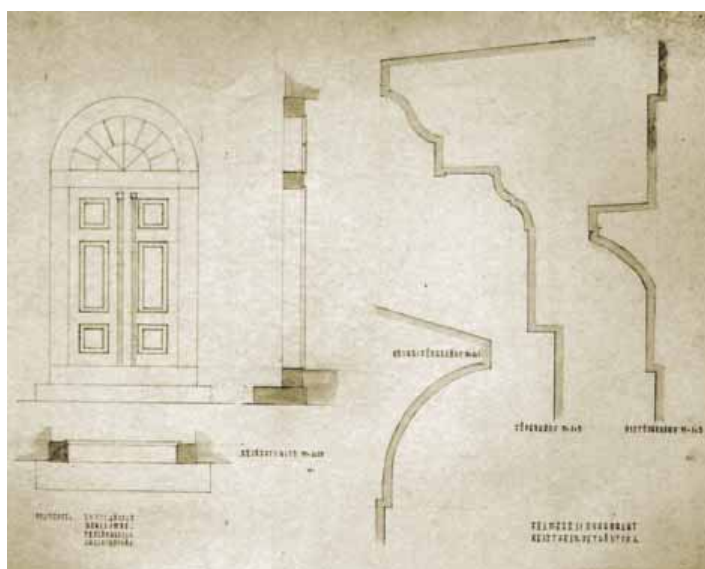
**Jelzet: 103910**

Eredeti jelzet: n.a.

Tervrajz, hallgatói rajz, fotó: T

Objektum: Keszthelyi Tanácsház pincszinti alaprajza, felmérési rajz

Megnevezés: Keszthely Tanácsház; Pince alaprajz

Helység: Keszthely

Cím: n.a.

Hrsz: n.a.

Szerzőségi közlés: Dőren Andorné

Szignó: n.a.

Keltezés: s.a.

Hordozó: papír

Technika: nyomat

Lépték: 1:100

Méret: 32x84,9 cm

Állapot: rossz

Hagyaték: n.a.

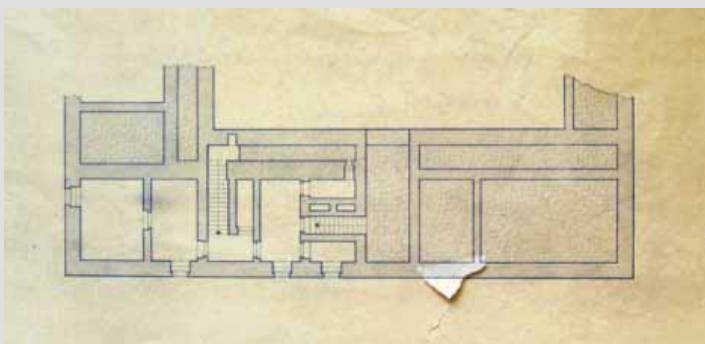
Megjegyzés: Felirat jobbra lent: felmérte: Árkay Bertalan
103910-103914-ig összetartozó anyag**Jelzet: 103911**

Eredeti jelzet: n.a.

Tervrajz, hallgatói rajz, fotó: T

Objektum: Keszthelyi Tanácsház földszinti alaprajza, felmérési rajz

Megnevezés: Keszthely Tanácsház; Földszinti alaprajz

Helység: Keszthely

Cím: n.a.

Hrsz: n.a.

Szerzőségi közlés: Dőren Andorné

Szignó: n.a.

Keltezés: s.a.

Hordozó: papír

Technika: nyomat

Lépték: 1:100

Méret: 49,7x81,9 cm

Állapot: sérült

Hagyaték: n.a.

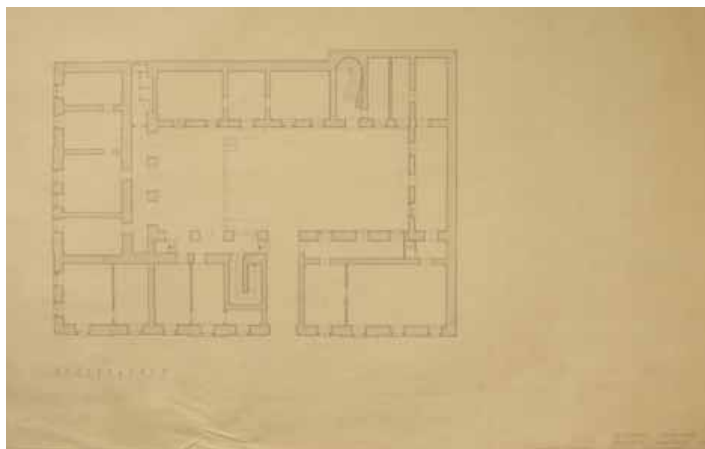
Megjegyzés: Felirat jobbra lent: felmérte: Árkay Bertalan
103910-103914-ig összetartozó anyag

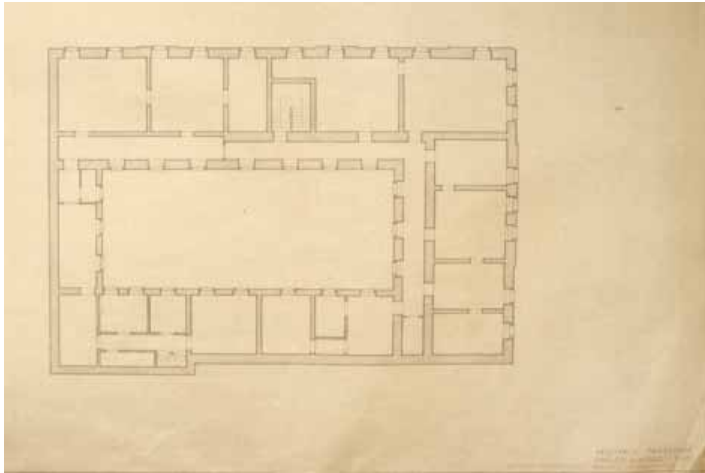

Jelzet: **103912**
 Eredeti jelzet: n.a.
 Tervrajz, hallgatói rajz, fotó: T
 Objektum: Keszthelyi Tanácsház emeleti alaprajza, felmérési rajz
 Megnevezés: Keszthely Tanácsház; Emeleti alaprajz
 Helység: Keszthely
 Cím: n.a.
 Hrsz: n.a.
 Szerzőségi közlés: Dőren Andorné
 Szignó: n.a.
 Keltezés: s.a.
 Hordozó: papír
 Technika: nyomat
 Lépték: 1:100
 Méret: 49,7x80,6 cm
 Állapot: sérült
 Hagyaték: n.a.
 Megjegyzés: Felirat jobbra lent: felmérte: Árkay Bertalan
 103910-103914-ig összetartozó anyag

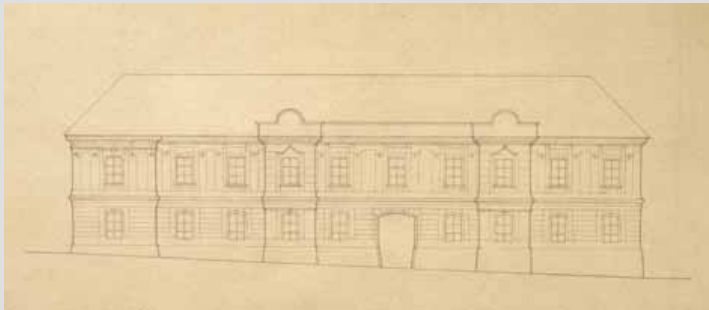

Jelzet: **103913**
 Eredeti jelzet: n.a.
 Tervrajz, hallgatói rajz, fotó: T
 Objektum: Keszthelyi Tanácsház homlokzata, felmérési rajz
 Megnevezés: Keszthely Tanácsház; Sztálin téri homlokzat
 Helység: Keszthely
 Cím: n.a.
 Hrsz: n.a.
 Szerzőségi közlés: Dőren Andorné
 Szignó: n.a.
 Keltezés: s.a.
 Hordozó: papír
 Technika: nyomat
 Lépték: 1:100
 Méret: 49,7x80,1 cm
 Állapot: sérült
 Hagyaték: n.a.
 Megjegyzés: Felirat jobbra lent: felmérte: Árkay Bertalan
 103910-103914-ig összetartozó anyag

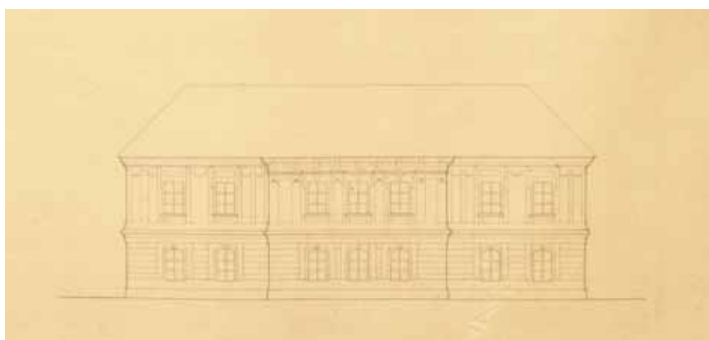

Jelzet: **103914**
 Eredeti jelzet: n.a.
 Tervrajz, hallgatói rajz, fotó: T
 Objektum: Keszthelyi Tanácsház homlokzata, felmérési rajz
 Megnevezés: Keszthely Tanácsház; Kossuth utcai homlokzat
 Helység: Keszthely
 Cím: n.a.
 Hrsz: n.a.
 Szerzőségi közlés: Dőren Andorné
 Szignó: n.a.
 Keltezés: s.a.
 Hordozó: papír
 Technika: nyomat
 Lépték: 1:100
 Méret: 49,7x80,3 cm
 Állapot: sérült
 Hagyaték: n.a.
 Megjegyzés: Felirat jobbra lent: felmérte: Árkay Bertalan
 103910-103914-ig összetartozó anyag

Jelzet: 103915

Eredeti jelzet: n.a.

Tervrajz, hallgatói rajz, fotó: H

Objektum: Makkosmáriai római katolikus templom
homlokzata, felmérési manuálé

Megnevezés: n.a.

Helység: Makkosmária

Cím: n.a.

Hrsz: n.a.

Szerzőségi közlés: Kerner Béla

Szignó: balra fent

Keltezés: s.a.

Hordozó: papír

Technika: ceruza

Lépték: n.a.

Méret: 20,6x29,8 cm

Állapot: jó

Hagyaték: Sódor Alajos

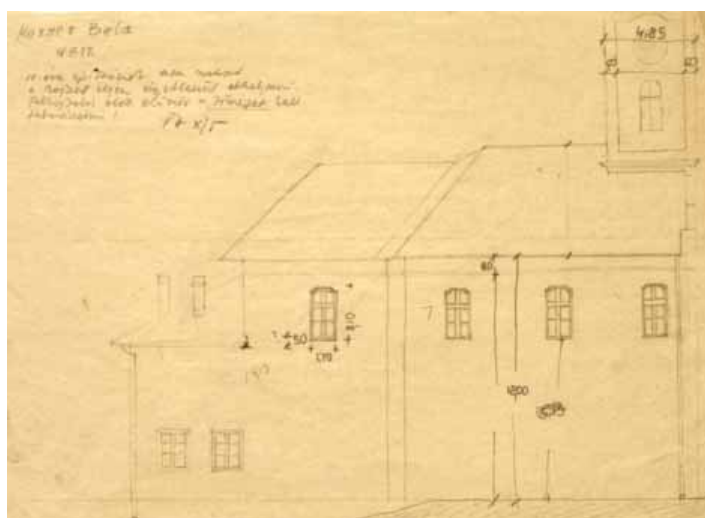
Megjegyzés: Szignó balra fent: Sódor Alajos,
103915-103962-ig összetartozó anyag**Jelzet: 103916**

Eredeti jelzet: n.a.

Tervrajz, hallgatói rajz, fotó: H

Objektum: Makkosmáriai római katolikus templom
homlokzata, felmérési manuálé

Megnevezés: n.a.

Helység: Makkosmária

Cím: n.a.

Hrsz: n.a.

Szerzőségi közlés: n.a.

Szignó: jobbra fent

Keltezés: s.a.

Hordozó: papír

Technika: ceruza

Lépték: n.a.

Méret: 29,7x 20,9 cm

Állapot: jó

Hagyaték: Sódor Alajos

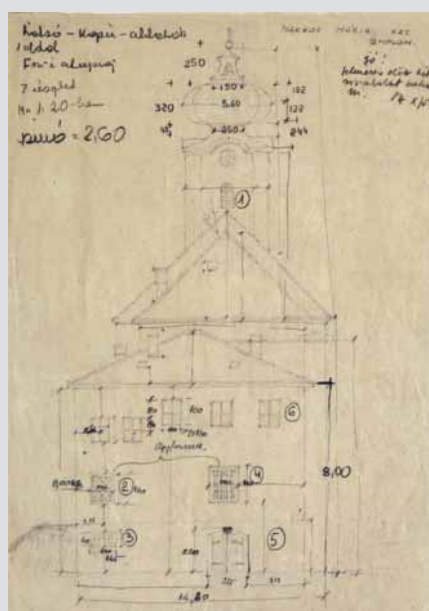
Megjegyzés: Szignó jobbra fent: Sódor Alajos
103915-103962-ig összetartozó anyag**Jelzet: 103917**

Eredeti jelzet: n.a.

Tervrajz, hallgatói rajz, fotó: H

Objektum: Makkosmáriai római katolikus templom
homlokzata, felmérési rajz

Megnevezés: Makkos-Mária r. kath. templom

Helység: Makkosmária

Cím: n.a.

Hrsz: n.a.

Szerzőségi közlés: Randvég Magda

Szignó: n.a.

Keltezés: s.a.

Hordozó: pausz

Technika: tus

Lépték: n.a.

Méret: 60x44 cm

Állapot: jó

Hagyaték: Sódor Alajos

Megjegyzés: Felirat jobbra lent: Randvég Magda N.IV.B/17.
103915-103962-ig összetartozó anyag

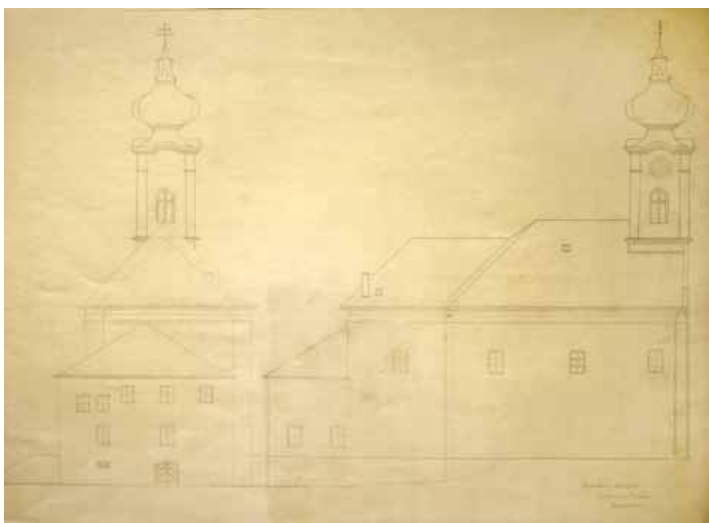

Jelzet: **103918**
 Eredeti jelzet: n.a.
 Tervrajz, hallgatói rajz, fotó: H
 Objektum: Makkosmáriai római katolikus templom
 homlokzata, felmérési rajz
 Megnevezés: Makkos-Mária templom
 Helység: Makkosmária
 Cím: n.a.
 Hrsz: n.a.
 Szerzőségi közlés: Randvég Magda
 Szignó: n.a.
 Keltezés: s.a.
 Hordozó: papír
 Technika: ceruza
 Lépték: n.a.
 Méret: 43x60,8 cm
 Állapot: jó
 Hagyaték: Sódor Alajos
 Megjegyzés: 103915-103962-ig összetartozó anyag

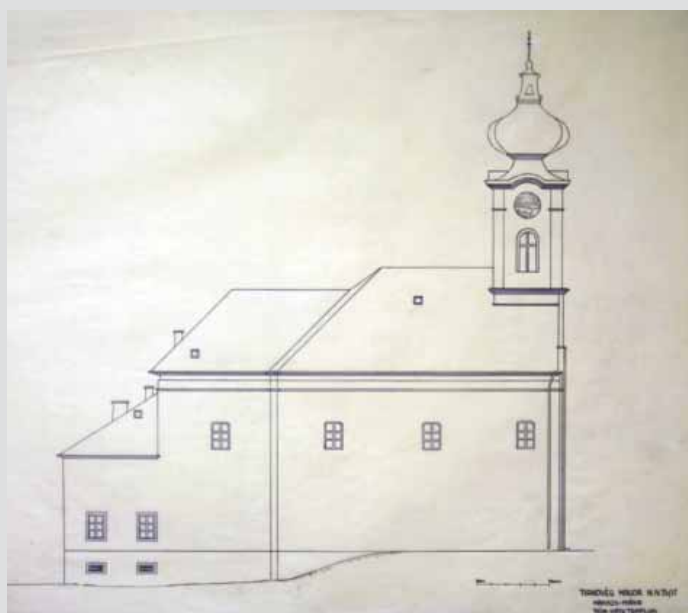

Jelzet: **103919**
 Eredeti jelzet: n.a.
 Tervrajz, hallgatói rajz, fotó: H
 Objektum: Makkosmáriai római katolikus templom
 homlokzata, felmérési rajz
 Megnevezés: Makkos-Mária róm. kath. templom
 Helység: Makkosmária
 Cím: n.a.
 Hrsz: n.a.
 Szerzőségi közlés: Randvég Magda
 Szignó: n.a.
 Keltezés: s.a.
 Hordozó: pausz
 Technika: tus
 Lépték: n.a.
 Méret: 44,2x63,5 cm
 Állapot: jó
 Hagyaték: Sódor Alajos
 Megjegyzés: Felirat jobbra lent: Randvég Magda N.IV.B/17.
 103915-103962-ig összetartozó anyag

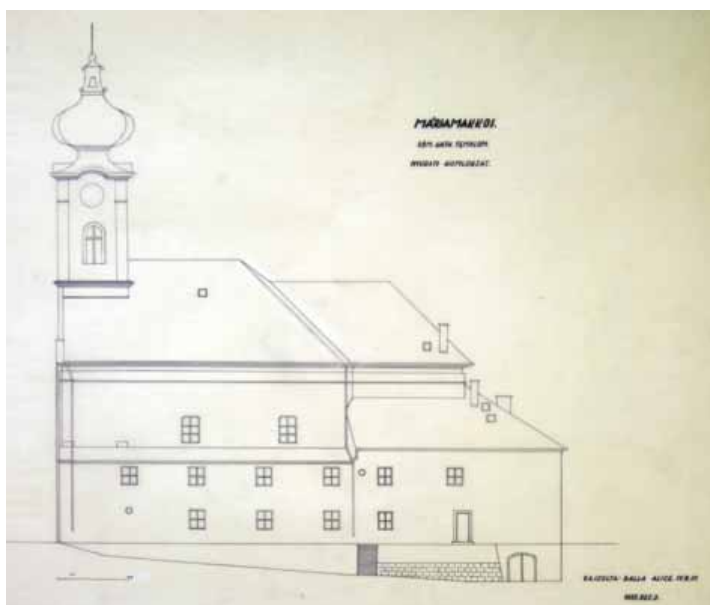

Jelzet: **103920**
 Eredeti jelzet: n.a.
 Tervrajz, hallgatói rajz, fotó: H
 Objektum: Makkosmáriai római katolikus templom
 homlokzata, felmérési rajz
 Megnevezés: Máriamakkos Róm. Kath. Templom nyugati homlokzat
 Helység: Makkosmária
 Cím: n.a.
 Hrsz: n.a.
 Szerzőségi közlés: Balla Alice
 Szignó: n.a.
 Keltezés: 1955.12.02.
 Hordozó: pausz
 Technika: tus
 Lépték: n.a.
 Méret: 45,3x60 cm
 Állapot: jó
 Hagyaték: Sódor Alajos
 Megjegyzés: Felirat jobbra lent: rajzolta: Balla Alice IV.B/17.
 103915-103962-ig összetartozó anyag

**Jelzet: 103921**

Eredeti jelzet: n.a.

Tervrajz, hallgatói rajz, fotó: H

Objektum: Makkosmáriai római katolikus templom alaprajza, felmérési rajz

Megnevezés: n.a.

Helység: Makkosmária

Cím: n.a.

Hrsz: n.a.

Szerzőségi közlés: Szalai László

Szignó: jobbra lent

Keltezés: s.a.

Hordozó: papír

Technika: ceruza

Lépték: n.a.

Méret: 43,2x60,9 cm

Állapot: jó

Hagyaték: Sódor Alajos

Megjegyzés: Szignó jobbra lent: Sódor Alajos

103915-103962-ig összetartozó anyag

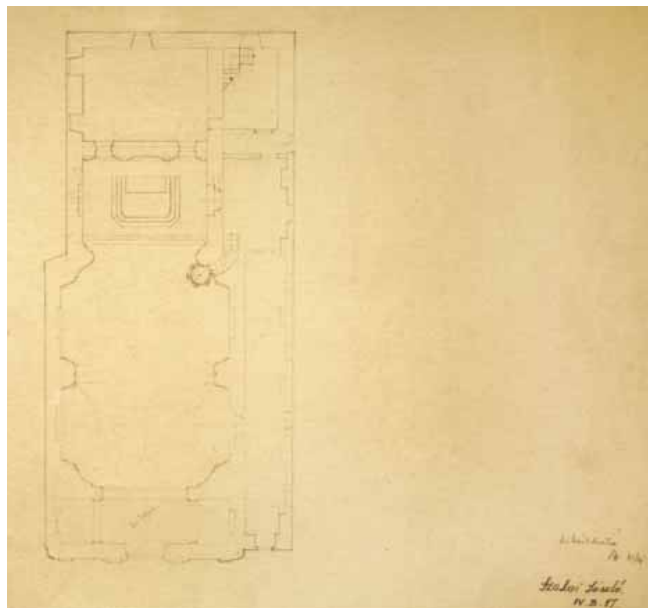
**Jelzet: 103922**

Eredeti jelzet: n.a.

Tervrajz, hallgatói rajz, fotó: H

Objektum: Makkosmáriai római katolikus templom pince alaprajza, felmérési rajz

Megnevezés: n.a.

Helység: Makkosmária

Cím: n.a.

Hrsz: n.a.

Szerzőségi közlés: Mess Zoltán

Szignó: jobbra lent

Keltezés: s.a.

Hordozó: papír

Technika: ceruza

Lépték: n.a.

Méret: 43,2x60,9 cm

Állapot: jó

Hagyaték: Sódor Alajos

Megjegyzés: Szignó jobbra lent: Sódor Alajos

103915-103962-ig összetartozó anyag

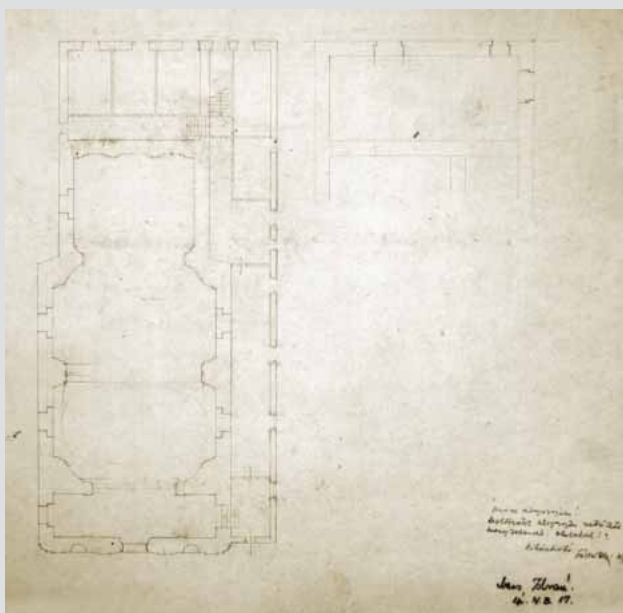
**Jelzet: 103923**

Eredeti jelzet: n.a.

Tervrajz, hallgatói rajz, fotó: H

Objektum: Makkosmáriai római katolikus templom oszlopfői rajzai, felmérési rajz

Megnevezés: n.a.

Helység: Makkosmária

Cím: n.a.

Hrsz: n.a.

Szerzőségi közlés: Csizmadia Oszkár

Szignó: jobbra lent

Keltezés: s.a.

Hordozó: papír

Technika: ceruza

Lépték: n.a.

Méret: 59,5x41,9 cm

Állapot: jó

Hagyaték: Sódor Alajos

Megjegyzés: Szignó jobbra lent: Sódor Alajos

103915-103962-ig összetartozó anyag

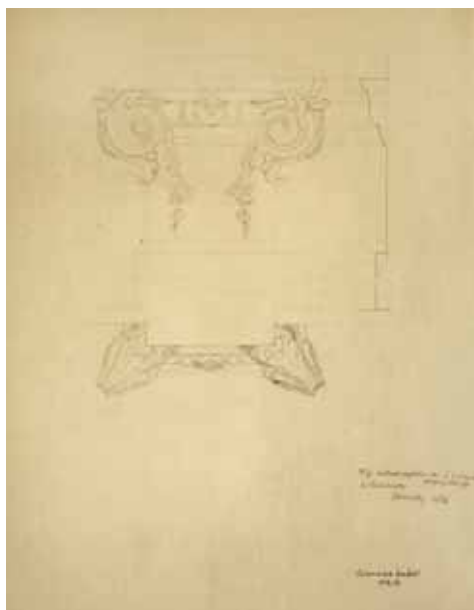

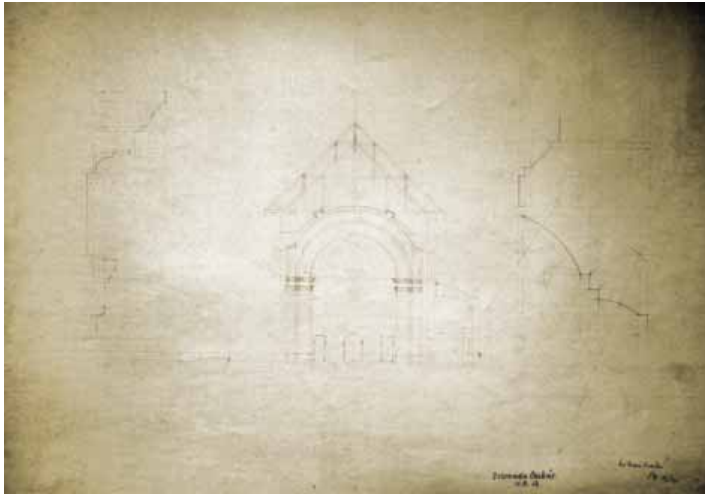

Jelzet: **103924**
 Eredeti jelzet: n.a.
 Tervrajz, hallgatói rajz, fotó: H
 Objektum: Makkosmáriai római katolikus templom
 metszete és párkány rajzai, felmérési rajz
 Megnevezés: n.a.
 Helység: Makkosmária
 Cím: n.a.
 Hrsz: n.a.
 Szerzőségi közlés: Csizmadia Oszkár
 Szignó: jobbra lent
 Keltezés: s.a.
 Hordozó: papír
 Technika: ceruza
 Lépték: n.a.
 Méret: 41,9x59,5 cm
 Állapot: jó
 Hagyaték: Sódor Alajos
 Megjegyzés: Szignó jobbra lent: Sódor Alajos
 103915-103962-ig összetartozó anyag

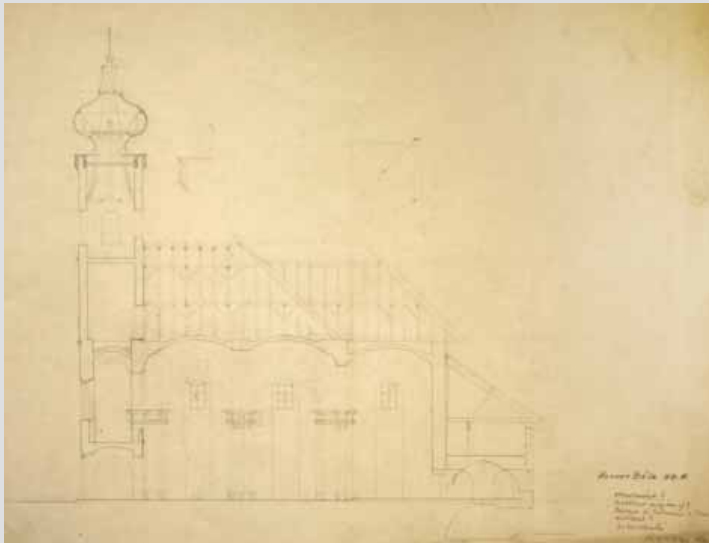

Jelzet: **103925**
 Eredeti jelzet: n.a.
 Tervrajz, hallgatói rajz, fotó: H
 Objektum: Makkosmáriai római katolikus templom
 metszete, felmérési rajz
 Megnevezés: n.a.
 Helység: Makkosmária
 Cím: n.a.
 Hrsz: n.a.
 Szerzőségi közlés: Kerner Béla
 Szignó: jobbra lent
 Keltezés: s.a.
 Hordozó: papír
 Technika: ceruza
 Lépték: n.a.
 Méret: 43x61,7 cm
 Állapot: jó
 Hagyaték: Sódor Alajos
 Megjegyzés: Szignó jobbra lent: Sódor Alajos
 103915-103962-ig összetartozó anyag



Jelzet: **103926**
 Eredeti jelzet: n.a.
 Tervrajz, hallgatói rajz, fotó: H
 Objektum: Makkosmáriai római katolikus templom
 alaprajza, felmérési rajz
 Megnevezés: Máriamakkos róm. kath. templom
 emeleti és pince alaprajz
 Helység: Makkosmária
 Cím: n.a.
 Hrsz: n.a.
 Szerzőségi közlés: Mess István
 Szignó: n.a.
 Keltezés: 1955.12.02.
 Hordozó: pausz
 Technika: tus
 Lépték: n.a.
 Méret: 41,6x26,8 cm
 Állapot: jó
 Hagyaték: Sódor Alajos
 Megjegyzés: 103915-103962-ig összetartozó anyag



Jelzet: **103927**

Eredeti jelzet: n.a.

Tervrajz, hallgatói rajz, fotó: H

Objektum: Makkosmáriai római katolikus templom alaprajza és hozzáépítés terve

Megnevezés: Makkos-Mária Kegyetemplom terve - Földszinti alaprajz

Helység: Makkosmária

Cím: n.a.

Hrsz: n.a.

Szerzőségi közlés: Schall József

Szignó: jobbra lent

Keltezés: 1946.08.

Hordozó: papír

Technika: nyomtat

Lépték: 1:100

Méret: 46,3x62,9 cm

Állapot: jó

Hagyaték: Sódor Alajos

Megjegyzés: Szignó jobbra lent: Schall József

103915-103962-ig összetartozó anyag

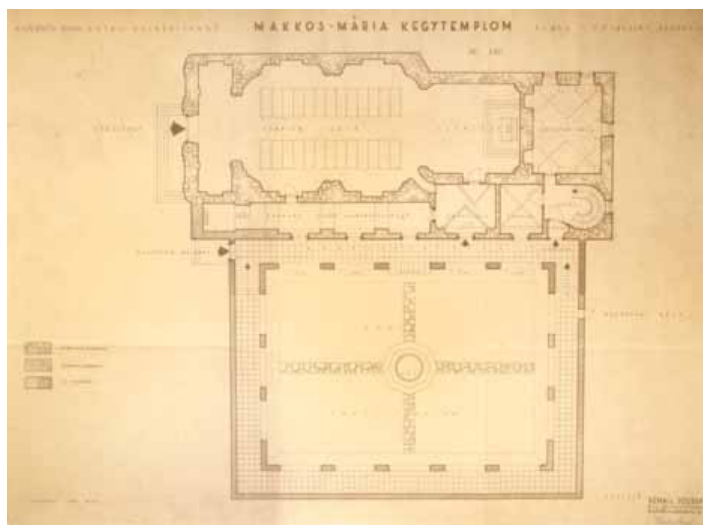

Jelzet: **103928**

Eredeti jelzet: n.a.

Tervrajz, hallgatói rajz, fotó: H

Objektum: Makkosmáriai római katolikus templom homlokzata, felmérési rajz

Megnevezés: Máriamakkos róm. kath. templom bejárati homlokzat

Helység: Makkosmária

Cím: n.a.

Hrsz: n.a.

Szerzőségi közlés: Balla Alice

Szignó: n.a.

Keltezés: 1955.12.02.

Hordozó: pausz

Technika: tus

Lépték: n.a.

Méret: 58,8x41,8 cm

Állapot: jó

Hagyaték: Sódor Alajos

Megjegyzés: Felirat jobbra lent: rajzolta: Balla Alice IV.B.17.

103915-103962-ig összetartozó anyag



Jelzet: **103929**

Eredeti jelzet: n.a.

Tervrajz, hallgatói rajz, fotó: H

Objektum: Makkosmáriai római katolikus templom bejárati kapu, felmérési rajz

Megnevezés: Máriamakkos róm. kath. templom bejárati kapu

Helység: Makkosmária

Cím: n.a.

Hrsz: n.a.

Szerzőségi közlés: Balla Alice

Szignó: n.a.

Keltezés: 1955.12.02.

Hordozó: pausz

Technika: tus

Lépték: n.a.

Méret: 58,8x41,8 cm

Állapot: jó

Hagyaték: Sódor Alajos

Megjegyzés: Felirat jobbra lent: rajzolta: Balla Alice IV.B.17.

103915-103962-ig összetartozó anyag

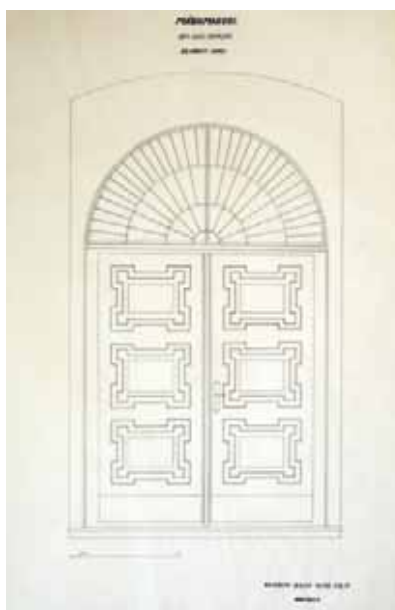

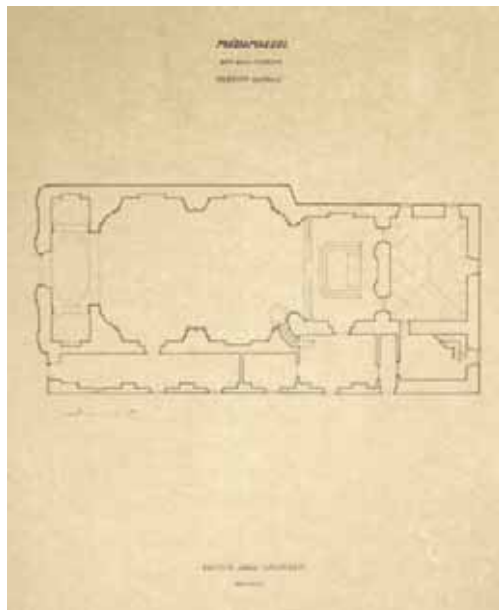

Jelzet: **103930**
 Eredeti jelzet: n.a.
 Tervrajz, hallgatói rajz, fotó: H
 Objektum: Makkosmáriai római katolikus templom
 alaprajza, felmérési rajz
 Megnevezés: Máriamakkos róm. kath. templom földszinti alaprajz
 Helység: Makkosmária
 Cím: n.a.
 Hrsz: n.a.
 Szerzőségi közlés: Szalai László
 Szignó: n.a.
 Keltezés: 1955.12.02.
 Hordozó: pausz
 Technika: tus
 Lépték: n.a.
 Méret: 58,8x41,8 cm
 Állapot: jó
 Hagyaték: Sódor Alajos
 Megjegyzés: Felirat közepén lent: rajzolta: Balla Alice
 IV.B.17. 103915-103962-ig összetartozó anyag

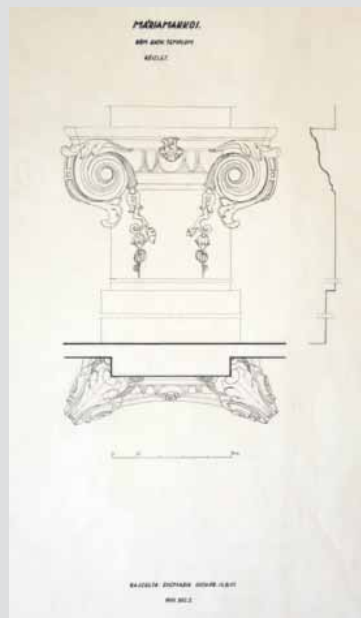

Jelzet: **103931**
 Eredeti jelzet: n.a.
 Tervrajz, hallgatói rajz, fotó: H
 Objektum: Makkosmáriai római katolikus templom
 oszlopfaj rajzai, felmérési rajz
 Megnevezés: Máriamakkos róm. kath. templom részlet
 Helység: Makkosmária
 Cím: n.a.
 Hrsz: n.a.
 Szerzőségi közlés: Csizmadia Oszkár
 Szignó: n.a.
 Keltezés: 1955.12.02.
 Hordozó: pausz
 Technika: tus
 Lépték: n.a.
 Méret: 58,8x41,8 cm
 Állapot: jó
 Hagyaték: Sódor Alajos
 Megjegyzés: Felirat közepén lent: rajzolta: Csizmadia Oszkár
 IV.B.17. 103915-103962-ig összetartozó anyag

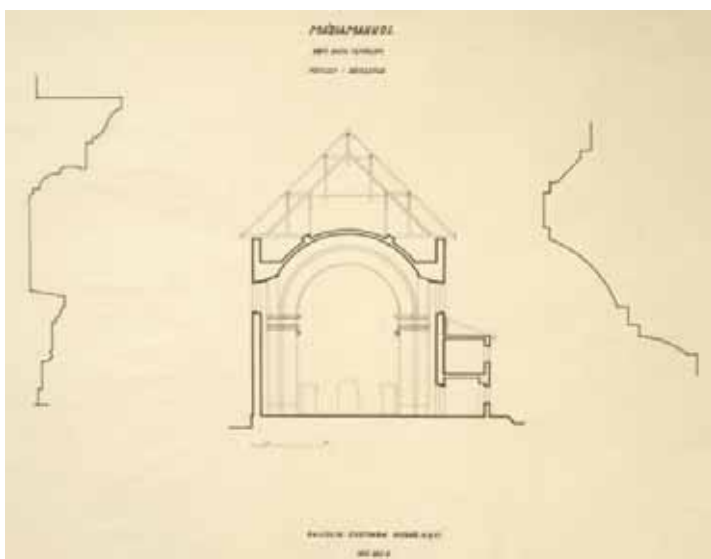

Jelzet: **103932**
 Eredeti jelzet: n.a.
 Tervrajz, hallgatói rajz, fotó: H
 Objektum: Makkosmáriai római katolikus templom metszete
 és párkány rajzai, felmérési rajz
 Megnevezés: Máriamakkos róm. kath. templom metszet - részletek
 Helység: Makkosmária
 Cím: n.a.
 Hrsz: n.a.
 Szerzőségi közlés: Csizmadia Oszkár
 Szignó: n.a.
 Keltezés: 1955.12.02.
 Hordozó: pausz
 Technika: tus
 Lépték: n.a.
 Méret: 41,8x58,8 cm
 Állapot: jó
 Hagyaték: Sódor Alajos
 Megjegyzés: Felirat közepén lent: rajzolta: Csizmadia Oszkár
 IV.B.17. 103915-103962-ig összetartozó anyag

Jelzet: **103933**

Eredeti jelzet: n.a.

Tervrajz, hallgatói rajz, fotó: H

Objektum: Makkosmáriai római katolikus templom

alaprja, felmérési manuálé

Megnevezés: Makkos Mária r.k. templom Földszinti alaprajz

Helység: Makkosmária

Cím: n.a.

Hrsz: n.a.

Szerzőségi közlés: Szalai László

Szignó: n.a.

Keltezés: 1955.09.

Hordozó: papír

Technika: ceruza

Lépték: n.a.

Méret: 29,3x21,3 cm

Állapot: jó

Hagyaték: Sódor Alajos

Megjegyzés: Felirat jobbra lent: Szalai László IV. B. 17.

103915-103962-ig összetartozó anyag

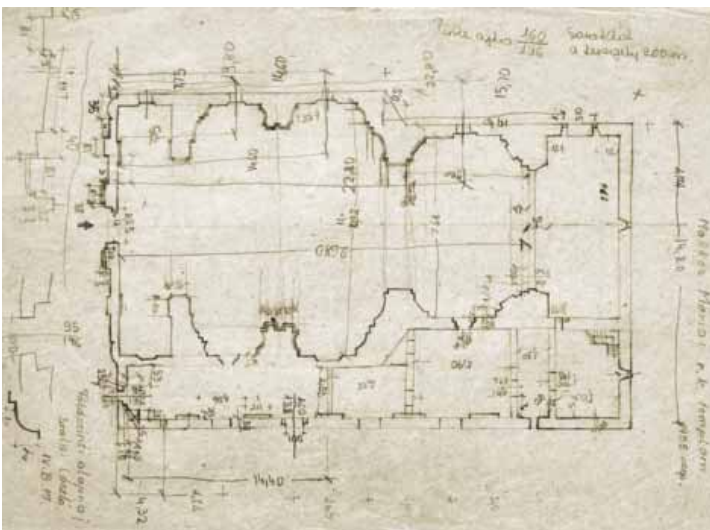

Jelzet: **103934**

Eredeti jelzet: n.a.

Tervrajz, hallgatói rajz, fotó: H

Objektum: Makkosmáriai római katolikus templom oltára,

felmérési manuálé

Megnevezés: Makkosmária Róm. kat.t. oltárfel

Helység: Makkosmária

Cím: n.a.

Hrsz: n.a.

Szerzőségi közlés: Csizmadia Oszkár

Szignó: jobbra fent

Keltezés: 1955.09.

Hordozó: papír

Technika: ceruza

Lépték: n.a.

Méret: 29,3x21,3 cm

Állapot: jó

Hagyaték: Sódor Alajos

Megjegyzés: Szignó jobbra fent: Sódor Alajos

103915-103962-ig összetartozó anyag

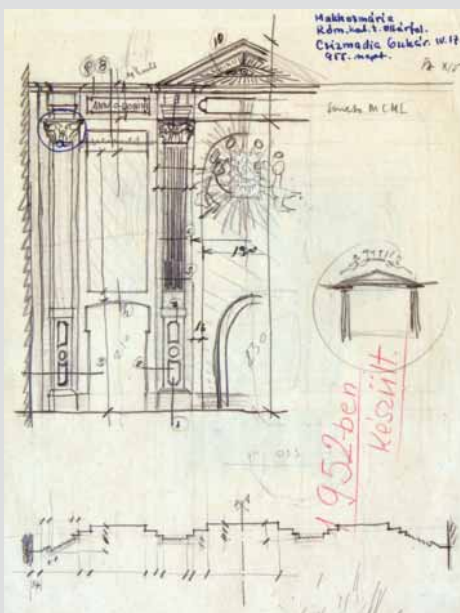

Jelzet: **103935**

Eredeti jelzet: n.a.

Tervrajz, hallgatói rajz, fotó: H

Objektum: Makkosmáriai római katolikus templom alaprajza,

felmérési manuálé

Megnevezés: n.a.

Helység: Makkosmária

Cím: n.a.

Hrsz: n.a.

Szerzőségi közlés: n.a.

Szignó: n.a.

Keltezés: [1955.09.]

Hordozó: papír

Technika: ceruza

Lépték: n.a.

Méret: 41,8x30 cm

Állapot: jó

Hagyaték: Sódor Alajos

Megjegyzés: 103915-103962-ig összetartozó anyag

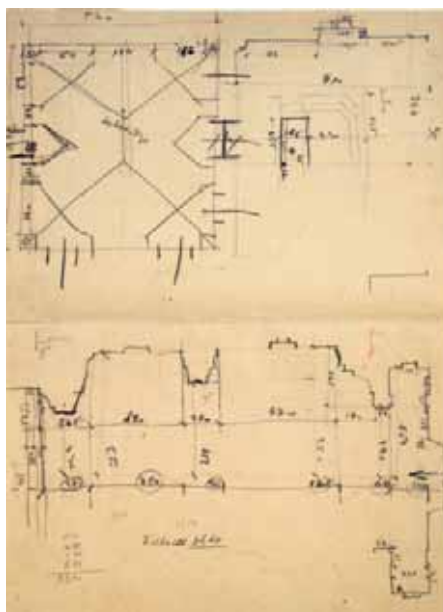

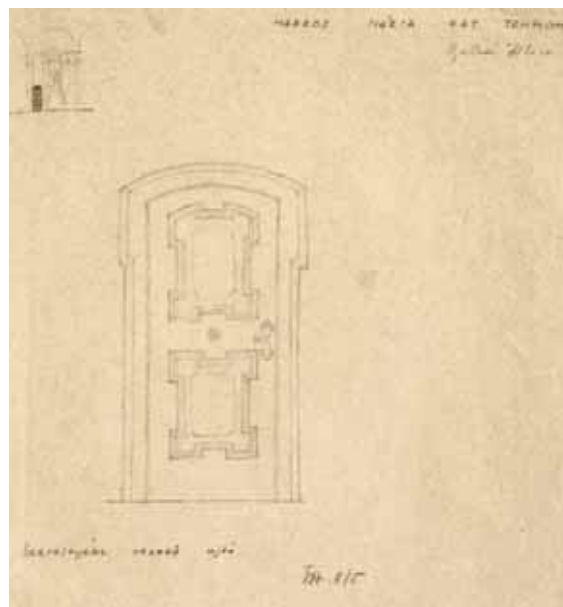

Jelzet: **103936**
 Eredeti jelzet: n.a.
 Tervrajz, hallgatói rajz, fotó: H
 Objektum: Makkosmáriai római katolikus templom részlete
 Megnevezés: Makkos Mária kat. templom. sekrestyébe vezető ajtó
 Helység: Makkosmária
 Cím: n.a.
 Hrsz: n.a.
 Szerzőségi közlés: Balla Alice
 Szignó: jobbra lent
 Keltezés: [1955.09.]
 Hordozó: papír
 Technika: ceruza
 Lépték: n.a.
 Méret: 29,3x21,3 cm
 Állapot: jó
 Hagyaték: Sódor Alajos
 Megjegyzés: Szignó jobbra lent: Sódor Alajos
 103915-103962-ig összetartozó anyag

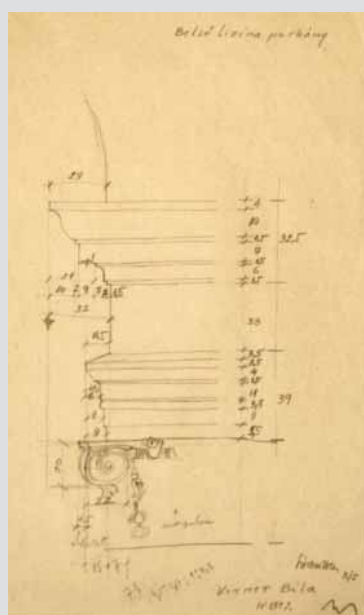

Jelzet: **103937**
 Eredeti jelzet: n.a.
 Tervrajz, hallgatói rajz, fotó: H
 Objektum: Makkosmáriai római katolikus templom részlete,
 felmérési manuálé
 Megnevezés: Belső lizéna parkány
 Helység: Makkosmária
 Cím: n.a.
 Hrsz: n.a.
 Szerzőségi közlés: Kerner Béla
 Szignó: jobbra lent
 Keltezés: [1955.09.]
 Hordozó: papír
 Technika: ceruza
 Lépték: n.a.
 Méret: 29,3x21,3 cm
 Állapot: jó
 Hagyaték: Sódor Alajos
 Megjegyzés: Szignó jobbra lent: Sódor Alajos
 103915-103962-ig összetartozó anyag

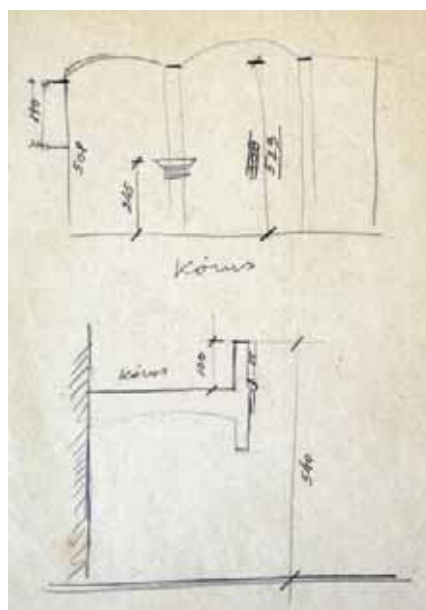

Jelzet: **103938**
 Eredeti jelzet: n.a.
 Tervrajz, hallgatói rajz, fotó: H
 Objektum: Makkosmáriai római katolikus templom belső,
 felmérési manuálé
 Megnevezés: n.a.
 Helység: Makkosmária
 Cím: n.a.
 Hrsz: n.a.
 Szerzőségi közlés: n.a.
 Szignó: n.a.
 Keltezés: [1955.09.]
 Hordozó: papír
 Technika: ceruza
 Lépték: n.a.
 Méret: 29,3x21,3 cm
 Állapot: jó
 Hagyaték: Sódor Alajos
 Megjegyzés: 103915-103962-ig összetartozó anyag

Jelzet: **103939**

Eredeti jelzet: n.a.

Tervrajz, hallgatói rajz, fotó: H

Objektum: Makkosmáriai római katolikus templom homlokzat, felmérési manuálé

Megnevezés: Makkos Mária Róm. kat. templom délnyugati homl.

Helység: Makkosmária

Cím: n.a.

Hrsz: n.a.

Szerzőségi közlés: Mess István

Szignó: jobbra fent

Keltezés: [1955.09.]

Hordozó: papír

Technika: ceruza

Lépték: n.a.

Méret: 40,5x29,3 cm

Állapot: jó

Hagyaték: Sódor Alajos

Megjegyzés: Szignó jobbra fent: Sódor Alajos

103915-103962-ig összetartozó anyag

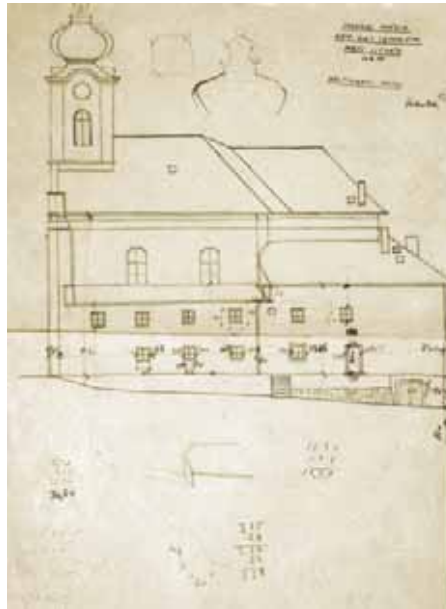

Jelzet: **103940**

Eredeti jelzet: n.a.

Tervrajz, hallgatói rajz, fotó: H

Objektum: Makkosmáriai római katolikus templom tetőszerkezete, felmérési manuálé

Megnevezés: Makkos Mária kat. templom

Helység: Makkosmária

Cím: n.a.

Hrsz: n.a.

Szerzőségi közlés: Kerner Béla

Szignó: jobbra fent

Keltezés: [1955.09.]

Hordozó: papír

Technika: ceruza

Lépték: n.a.

Méret: 29,3x21,3 cm

Állapot: jó

Hagyaték: Sódor Alajos

Megjegyzés: Szignó jobbra fent: Sódor Alajos

103915-103962-ig összetartozó anyag

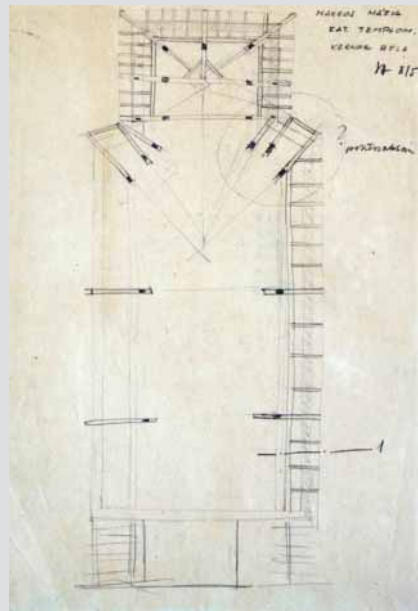

Jelzet: **103941**

Eredeti jelzet: n.a.

Tervrajz, hallgatói rajz, fotó: H

Objektum: Makkosmáriai római katolikus templom ablaka, felmérési manuálé

Megnevezés: n.a.

Helység: Makkosmária

Cím: n.a.

Hrsz: n.a.

Szerzőségi közlés: Kerner Béla

Szignó: jobbra fent

Keltezés: [1955.09.]

Hordozó: papír

Technika: ceruza

Lépték: n.a.

Méret: 29,3x21,3 cm

Állapot: jó

Hagyaték: Sódor Alajos

Megjegyzés: Szignó jobbra fent: Sódor Alajos

103915-103962-ig összetartozó anyag

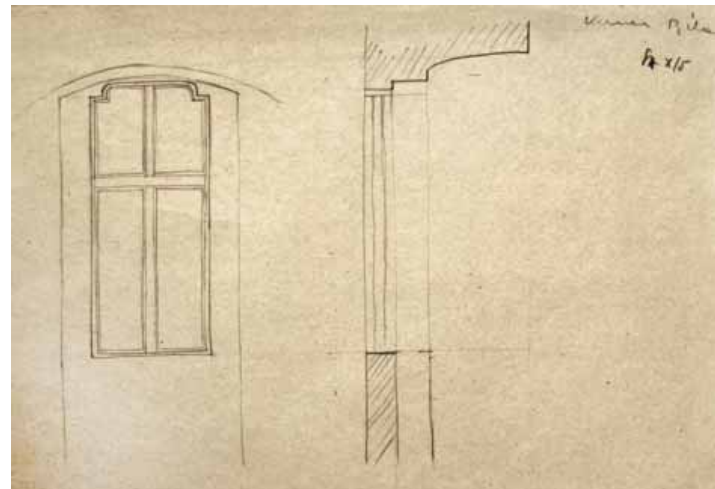

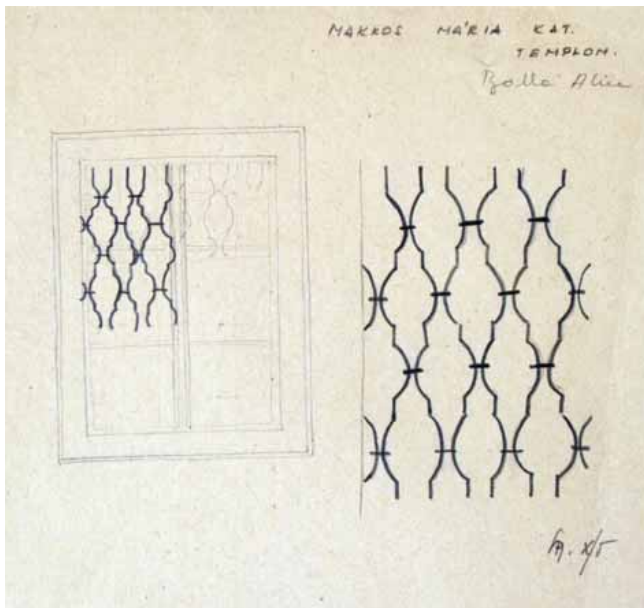

Jelzet: **103942**
 Eredeti jelzet: n.a.
 Tervrajz, hallgatói rajz, fotó: H
 Objektum: Makkosmáriai római katolikus templom ablaka,
 felmérési manuálé
 Megnevezés: Makkos Mária kat. templom
 Helység: Makkosmária
 Cím: n.a.
 Hrsz: n.a.
 Szerzőségi közlés: Balla Alice
 Szignó: jobbra középen
 Keltezés: [1955.09.]
 Hordozó: papír
 Technika: ceruza
 Lépték: n.a.
 Méret: 29,3x21,3 cm
 Állapot: jó
 Hagyaték: Sódor Alajos
 Megjegyzés: Szignó jobbra középen: Sódor Alajos
 103915-103962-ig összetartozó anyag

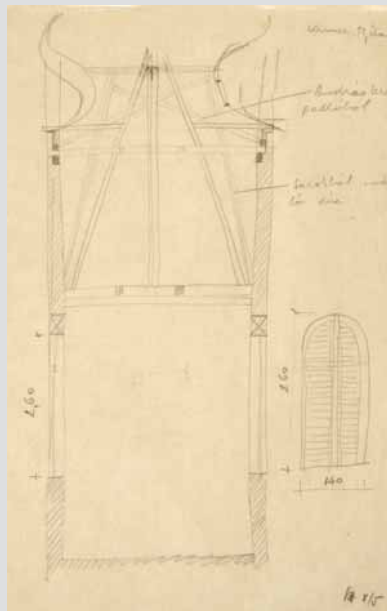

Jelzet: **103943**
 Eredeti jelzet: n.a.
 Tervrajz, hallgatói rajz, fotó: H
 Objektum: Makkosmáriai római katolikus templom torony
 metszete, felmérési manuálé
 Megnevezés: n.a.
 Helység: Makkosmária
 Cím: n.a.
 Hrsz: n.a.
 Szerzőségi közlés: Kerner Béla
 Szignó: jobbra lent
 Keltezés: [1955.09.]
 Hordozó: papír
 Technika: ceruza
 Lépték: n.a.
 Méret: 29,3x21,3 cm
 Állapot: jó
 Hagyaték: Sódor Alajos
 Megjegyzés: Szignó jobbra lent: Sódor Alajos
 103915-103962-ig összetartozó anyag

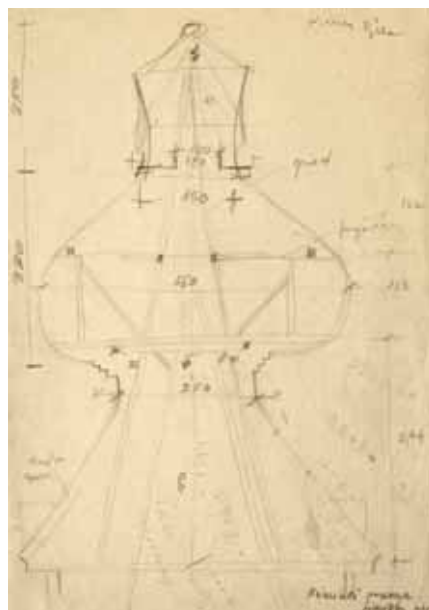

Jelzet: **103944**
 Eredeti jelzet: n.a.
 Tervrajz, hallgatói rajz, fotó: H
 Objektum: Makkosmáriai római katolikus templom torony
 metszete, felmérési manuálé
 Megnevezés: n.a.
 Helység: Makkosmária
 Cím: n.a.
 Hrsz: n.a.
 Szerzőségi közlés: Kerner Béla
 Szignó: jobbra lent
 Keltezés: [1955.09.]
 Hordozó: papír
 Technika: ceruza
 Lépték: n.a.
 Méret: 29,3x21,3 cm
 Állapot: jó
 Hagyaték: Sódor Alajos
 Megjegyzés: Szignó jobbra lent: Sódor Alajos
 103915-103962-ig összetartozó anyag



Jelzet: **103945**

Eredeti jelzet: n.a.

Tervrajz, hallgatói rajz, fotó: H

Objektum: Makkosmáriai római katolikus templom toronysisak szerkezeti alaprajza, felmérési manuálé

Megnevezés: n.a.

Helység: Makkosmária

Cím: n.a.

Hrsz: n.a.

Szerzőségi közlés: Kerner Béla

Szignó: jobbra lent

Keltezés: [1955.09.]

Hordozó: papír

Technika: ceruza

Lépték: n.a.

Méret: 29,3x21,3 cm

Állapot: jó

Hagyaték: Sódor Alajos

Megjegyzés: Szignó jobbra lent: Sódor Alajos

103915-103962-ig összetartozó anyag

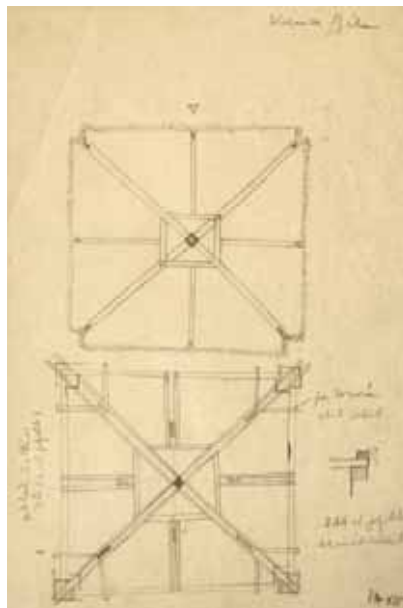

Jelzet: **103946**

Eredeti jelzet: n.a.

Tervrajz, hallgatói rajz, fotó: H

Objektum: Makkosmáriai római katolikus templom metszete, felmérési manuálé

Megnevezés: Makkos Mária (máriamakkos) Róm. k. templom ker. metszet

Helység: Makkosmária

Cím: n.a.

Hrsz: n.a.

Szerzőségi közlés: Csizmadia Oszkár

Szignó: n.a.

Keltezés: 1955.10.

Hordozó: papír

Technika: ceruza

Lépték: n.a.

Méret: 27,8x22,3 cm

Állapot: jó

Hagyaték: Sódor Alajos

Megjegyzés: 103915-103962-ig összetartozó anyag

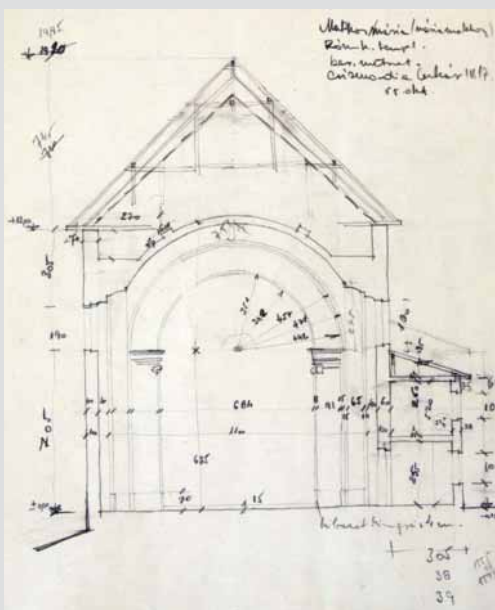

Jelzet: **103947**

Eredeti jelzet: n.a.

Tervrajz, hallgatói rajz, fotó: H

Objektum: Makkosmáriai római katolikus templom alaprajz, felmérési manuálé

Megnevezés: Makkos Mária róm. kat. templom alaprajz a kórus szintjén metszve

Helység: Makkosmária

Cím: n.a.

Hrsz: n.a.

Szerzőségi közlés: Mess István

Szignó: jobbra lent

Keltezés: [1955.09.]

Hordozó: papír

Technika: ceruza

Lépték: n.a.

Méret: 21,3x29,3 cm

Állapot: jó

Hagyaték: Sódor Alajos

Megjegyzés: 103915-103962-ig összetartozó anyag

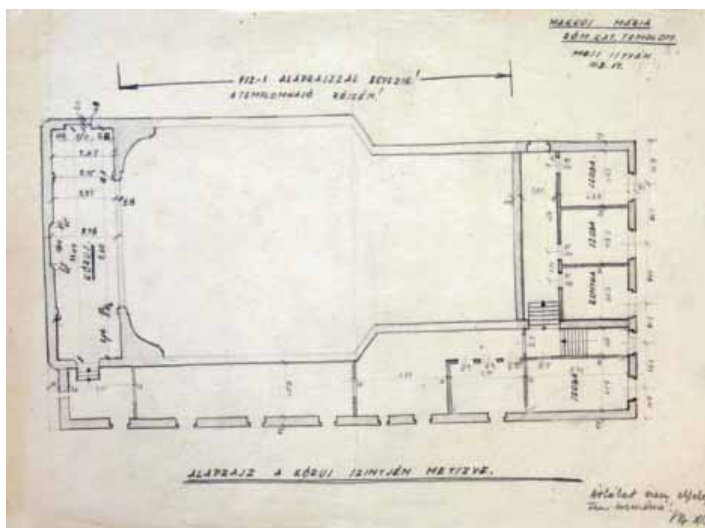

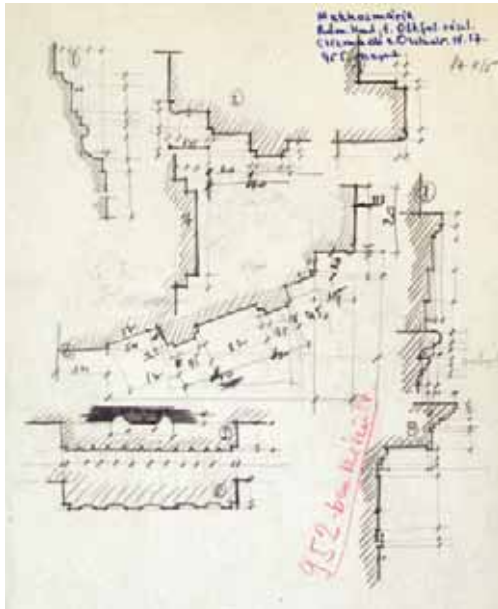

Jelzet: **103948**
 Eredeti jelzet: n.a.
 Tervrajz, hallgatói rajz, fotó: H
 Objektum: Makkosmáriai római katolikus templom oltár rajzai,
 felmérési manuálé
 Megnevezés: Makkos Mária róm. kat. t. olt. fal részl.
 Helység: Makkosmária
 Cím: n.a.
 Hrsz: n.a.
 Szerzőségi közlés: Csizmadia Oszkár
 Szignó: jobbra fent
 Keltezés: 1955.09.
 Hordozó: papír
 Technika: ceruza
 Lépték: n.a.
 Méret: 29,3x21,3 cm
 Állapot: jó
 Hagyaték: Sódor Alajos
 Megjegyzés: Szignó jobbra fent: Sódor Alajos
 103915-103962-ig összetartozó anyag

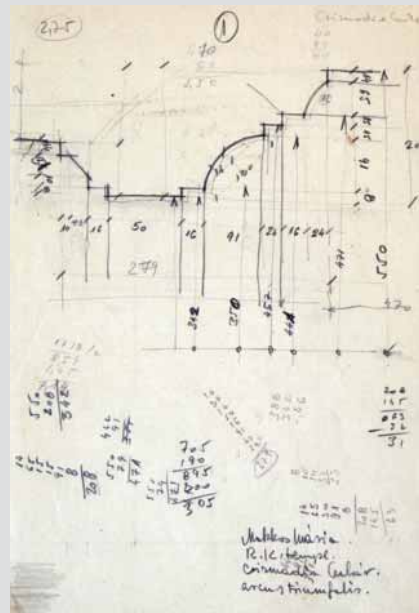

Jelzet: **103949**
 Eredeti jelzet: n.a.
 Tervrajz, hallgatói rajz, fotó: H
 Objektum: Makkosmáriai római katolikus templom részlet,
 felmérési manuálé
 Megnevezés: Makkos Mária R.K. templ. arcus triumfal
 Helység: Makkosmária
 Cím: n.a.
 Hrsz: n.a.
 Szerzőségi közlés: Csizmadia Oszkár
 Szignó: n.a.
 Keltezés: [1955.09.]
 Hordozó: papír
 Technika: ceruza
 Lépték: n.a.
 Méret: 29,3x21,3 cm
 Állapot: jó
 Hagyaték: Sódor Alajos
 Megjegyzés: 103915-103962-ig összetartozó anyag

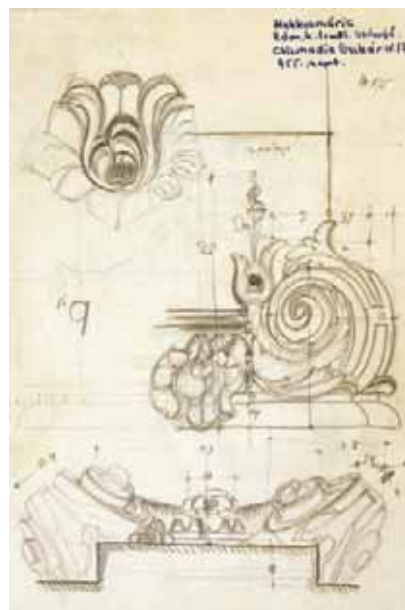

Jelzet: **103950**
 Eredeti jelzet: n.a.
 Tervrajz, hallgatói rajz, fotó: H
 Objektum: Makkosmáriai római katolikus templom részlet,
 felmérési manuálé
 Megnevezés: Makkos Mária Róm. k. templ. arcus oszlopfő
 Helység: Makkosmária
 Cím: n.a.
 Hrsz: n.a.
 Szerzőségi közlés: Csizmadia Oszkár
 Szignó: jobbra fent
 Keltezés: [1955.09.]
 Hordozó: papír
 Technika: ceruza
 Lépték: n.a.
 Méret: 29,3x21,3 cm
 Állapot: jó
 Hagyaték: Sódor Alajos
 Megjegyzés: Szignó jobbra fent: Sódor Alajos
 103915-103962-ig összetartozó anyag

Jelzet: **103951**

Eredeti jelzet: n.a.

Tervrajz, hallgatói rajz, fotó: H

Objektum: Makkosmáriai római katolikus templom párkány, felmérési manuálé

Megnevezés: Makkosmária Róm. K.t. Ereszpárk.

Helység: Makkosmária

Cím: n.a.

Hrsz: n.a.

Szerzőségi közlés: Csizmadia Oszkár

Szignó: jobbra fent

Keltezés: 1955.09.

Hordozó: papír

Technika: ceruza

Lépték: n.a.

Méret: 29,3x21,3 cm

Állapot: jó

Hagyaték: Sódor Alajos

Megjegyzés: Szignó jobbra fent: Sódor Alajos

103915-103962-ig összetartozó anyag

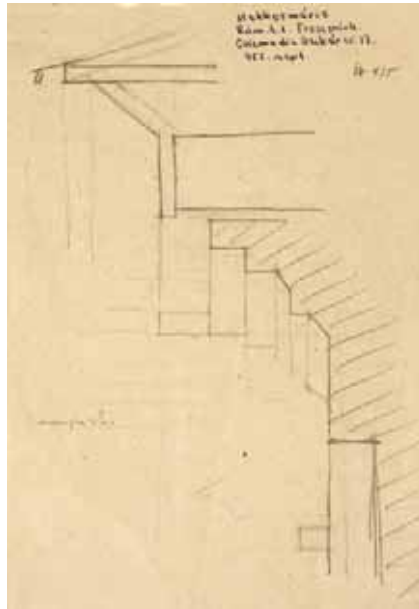
Jelzet: **103952**

Eredeti jelzet: n.a.

Tervrajz, hallgatói rajz, fotó: H

Objektum: Makkosmáriai római katolikus templom párkány, felmérési manuálé

Megnevezés: Makkosmária Róm. K. templ

Helység: Makkosmária

Cím: n.a.

Hrsz: n.a.

Szerzőségi közlés: Csizmadia Oszkár

Szignó: n.a.

Keltezés: [1955.09.]

Hordozó: papír

Technika: ceruza

Lépték: n.a.

Méret: 29,3x21,3 cm

Állapot: jó

Hagyaték: Sódor Alajos

Megjegyzés: 103915-103962-ig összetartozó anyag

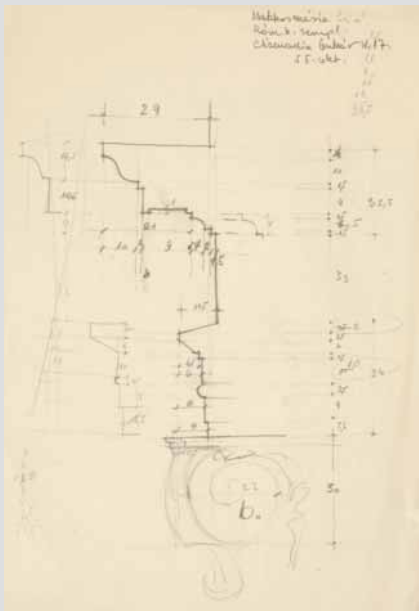
Jelzet: **103953**

Eredeti jelzet: n.a.

Tervrajz, hallgatói rajz, fotó: H

Objektum: Makkosmáriai római katolikus templom sekrestye boltozata, felmérési manuálé

Megnevezés: n.a.

Helység: Makkosmária

Cím: n.a.

Hrsz: n.a.

Szerzőségi közlés: n.a.

Szignó: n.a.

Keltezés: [1955.09.]

Hordozó: papír

Technika: ceruza

Lépték: n.a.

Méret: 21,3x29,3 cm

Állapot: jó

Hagyaték: Sódor Alajos

Megjegyzés: 103915-103962-ig összetartozó anyag

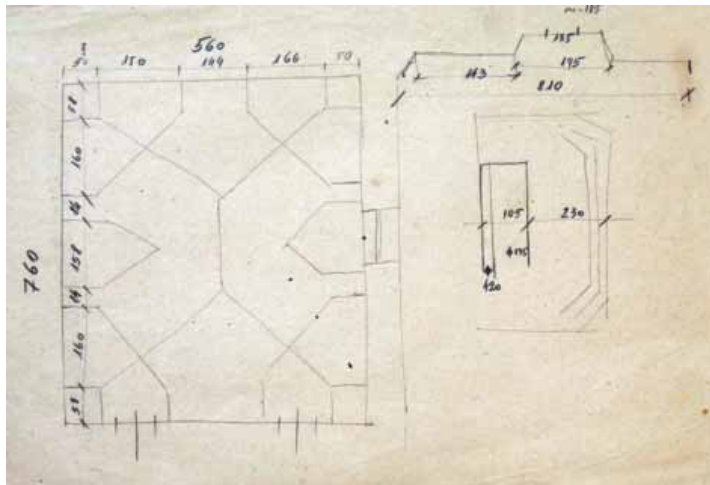

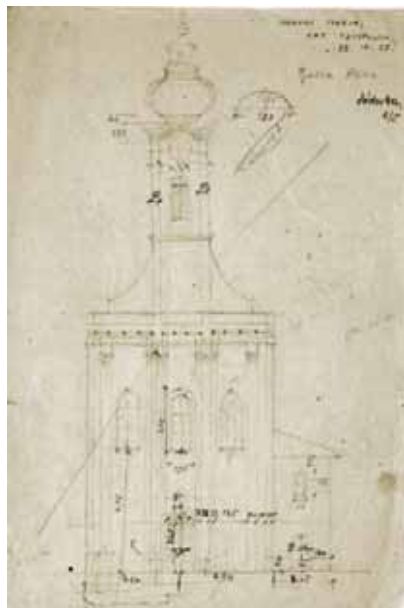

Jelzet: **103954**
 Eredeti jelzet: n.a.
 Tervrajz, hallgatói rajz, fotó: H
 Objektum: Makkosmáriai római katolikus templom főhomlokzata, felmérési manuálé
 Megnevezés: Makkos Mária kat. templom
 Helység: Makkosmária
 Cím: n.a.
 Hrsz: n.a.
 Szerzőségi közlés: Balla Alice
 Szignó: jobbra fent
 Keltezés: 1955.09.23.
 Hordozó: papír
 Technika: ceruza
 Lépték: n.a.
 Méret: 29,3x21,3 cm
 Állapot: jó
 Hagyaték: Sódor Alajos
 Megjegyzés: Szignó jobbra fent: Sódor Alajos
 103915-103962-ig összetartozó anyag

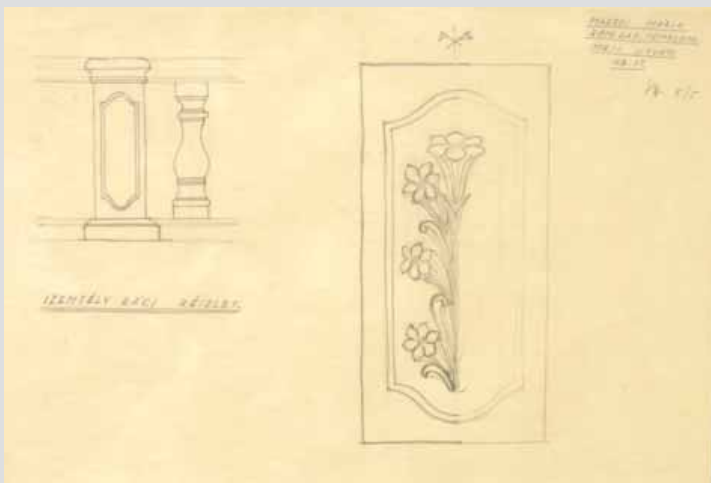

Jelzet: **103955**
 Eredeti jelzet: n.a.
 Tervrajz, hallgatói rajz, fotó: H
 Objektum: Makkosmáriai római katolikus templom részlet, felmérési manuálé
 Megnevezés: Makkos Mária Róm. kat. templom szentély rács részlet
 Helység: Makkosmária
 Cím: n.a.
 Hrsz: n.a.
 Szerzőségi közlés: Mess István
 Szignó: jobbra fent
 Keltezés: [1955.09.]
 Hordozó: papír
 Technika: ceruza
 Lépték: n.a.
 Méret: 21,3x29,3 cm
 Állapot: jó
 Hagyaték: Sódor Alajos
 Megjegyzés: Szignó jobbra fent: Sódor Alajos
 103915-103962-ig összetartozó anyag



Jelzet: **103956**
 Eredeti jelzet: n.a.
 Tervrajz, hallgatói rajz, fotó: H
 Objektum: Makkosmáriai római katolikus templom metszete, felmérési manuálé
 Megnevezés: n.a.
 Helység: Makkosmária
 Cím: n.a.
 Hrsz: n.a.
 Szerzőségi közlés: Kerner Béla
 Szignó: jobbra lent
 Keltezés: [1955.09.]
 Hordozó: papír
 Technika: ceruza
 Lépték: n.a.
 Méret: 29,3x21,3 cm
 Állapot: jó
 Hagyaték: Sódor Alajos
 Megjegyzés: Szignó jobbra lent: Sódor Alajos
 103915-103962-ig összetartozó anyag



Jelzet: **103957**

Eredeti jelzet: n.a.

Tervrajz, hallgatói rajz, fotó: H

Objektum: Makkosmáriai római katolikus templom részlete, felmérési manuálé

Megnevezés: borda profil

Helység: Makkosmária

Cím: n.a.

Hrsz: n.a.

Szerzőségi közlés: Kerner Béla

Szignó: jobbra lent

Keltezés: [1955.09.]

Hordozó: papír

Technika: ceruza

Lépték: n.a.

Méret: 29,3x21,3 cm

Állapot: jó

Hagyaték: Sódor Alajos

Megjegyzés: Szignó jobbra lent: Sódor Alajos

103915-103962-ig összetartozó anyag

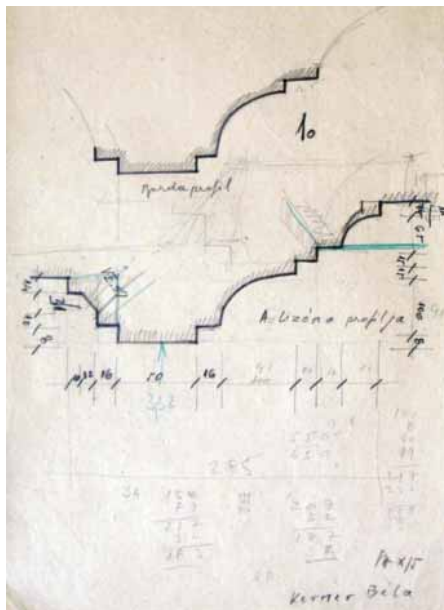

Jelzet: **103958**

Eredeti jelzet: n.a.

Tervrajz, hallgatói rajz, fotó: H

Objektum: Makkosmáriai római katolikus templom részlete, felmérési manuálé

Megnevezés: n.a.

Helység: Makkosmária

Cím: n.a.

Hrsz: n.a.

Szerzőségi közlés: Kerner Béla

Szignó: jobbra lent

Keltezés: [1955.09.]

Hordozó: papír

Technika: ceruza

Lépték: n.a.

Méret: 29,3x21,3 cm

Állapot: jó

Hagyaték: Sódor Alajos

Megjegyzés: Szignó jobbra lent: Sódor Alajos

103915-103962-ig összetartozó anyag

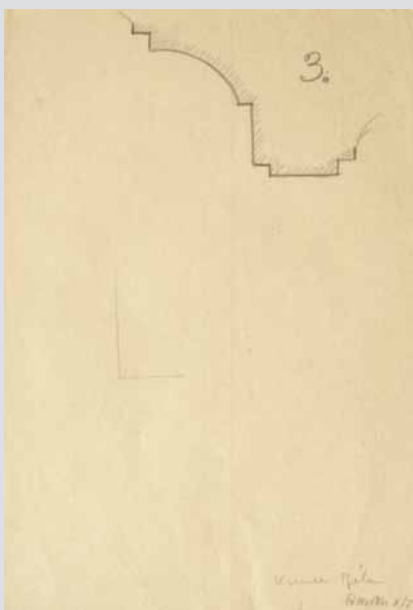

Jelzet: **103959**

Eredeti jelzet: n.a.

Tervrajz, hallgatói rajz, fotó: H

Objektum: Makkosmáriai római katolikus templom részlete, felmérési manuálé

Megnevezés: borda profil

Helység: Makkosmária

Cím: n.a.

Hrsz: n.a.

Szerzőségi közlés: Kerner Béla

Szignó: jobbra lent

Keltezés: [1955.09.]

Hordozó: papír

Technika: ceruza

Lépték: n.a.

Méret: 29,3x21,3 cm

Állapot: jó

Hagyaték: Sódor Alajos

Megjegyzés: Szignó jobbra lent: Sódor Alajos

103915-103962-ig összetartozó anyag

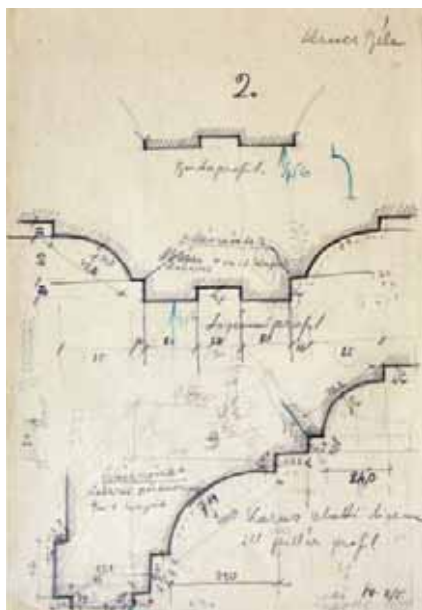

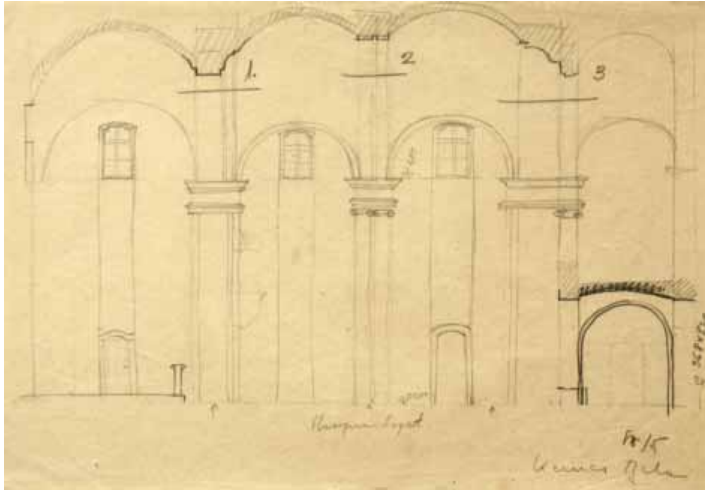

Jelzet: **103960**
 Eredeti jelzet: n.a.
 Tervrajz, hallgatói rajz, fotó: H
 Objektum: Makkosmáriai római katolikus templom metszet,
 felmérési manuálé
 Megnevezés: Hosszmetszet
 Helység: Makkosmária
 Cím: n.a.
 Hrsz: n.a.
 Szerzőségi közlés: Kerner Béla
 Szignó: jobbra lent
 Keltezés: [1955.09.]
 Hordozó: papír
 Technika: ceruza
 Lépték: n.a.
 Méret: 21,3x29,3 cm
 Állapot: jó
 Hagyaték: Sódor Alajos
 Megjegyzés: Szignó jobbra lent: Sódor Alajos
 103915-103962-ig összetartozó anyag

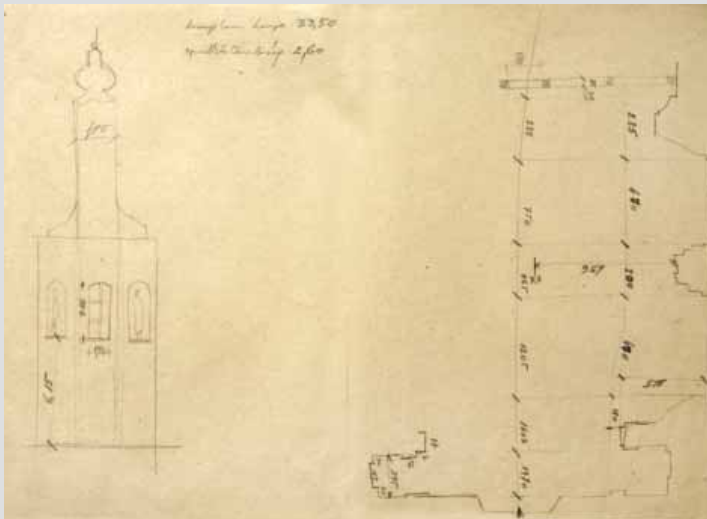

Jelzet: **103961**
 Eredeti jelzet: n.a.
 Tervrajz, hallgatói rajz, fotó: H
 Objektum: Makkosmáriai római katolikus templom rajzai,
 felmérési manuálé
 Megnevezés: n.a.
 Helység: Makkosmária
 Cím: n.a.
 Hrsz: n.a.
 Szerzőségi közlés: n.a.
 Szignó: n.a.
 Keltezés: [1955.09.]
 Hordozó: papír
 Technika: ceruza
 Lépték: n.a.
 Méret: 29,3x41,8 cm
 Állapot: jó
 Hagyaték: Sódor Alajos
 Megjegyzés: 103915-103962-ig összetartozó anyag

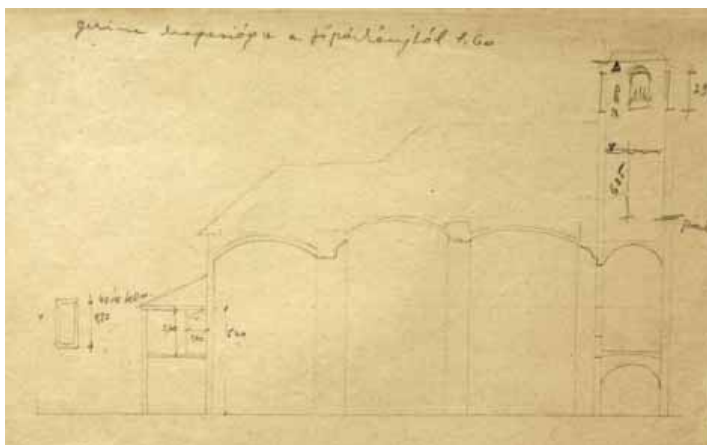

Jelzet: **103962**
 Eredeti jelzet: n.a.
 Tervrajz, hallgatói rajz, fotó: H
 Objektum: Makkosmáriai római katolikus templom metszet,
 felmérési manuálé
 Megnevezés: n.a.
 Helység: Makkosmária
 Cím: n.a.
 Hrsz: n.a.
 Szerzőségi közlés: n.a.
 Szignó: n.a.
 Keltezés: [1955.09.]
 Hordozó: papír
 Technika: ceruza
 Lépték: 1:100
 Méret: 21,3x29,3 cm
 Állapot: jó
 Hagyaték: Sódor Alajos
 Megjegyzés: 103915-103962-ig összetartozó anyag

Jelzet: 103963

Eredeti jelzet: n.a.

Tervrajz, hallgatói rajz, fotó: T

Objektum: Hasznosi római katolikus templom főhomlokzata

Megnevezés: Hasznos Rk. templom

Helység: Hasznos

Cím: n.a.

Hrsz: n.a.

Szerzőségi közlés: Tarródy J., Kiss T.,

Pánczél Gy.

Szignó: n.a.

Keltezés: 1952.09.08.

Hordozó: papír

Technika: nyomtat

Lépték: 1:100

Méret: 27,5x36,2 cm

Állapot: jó

Hagyaték: n.a.

Megjegyzés: 103963-103972-ig összetartozó anyag

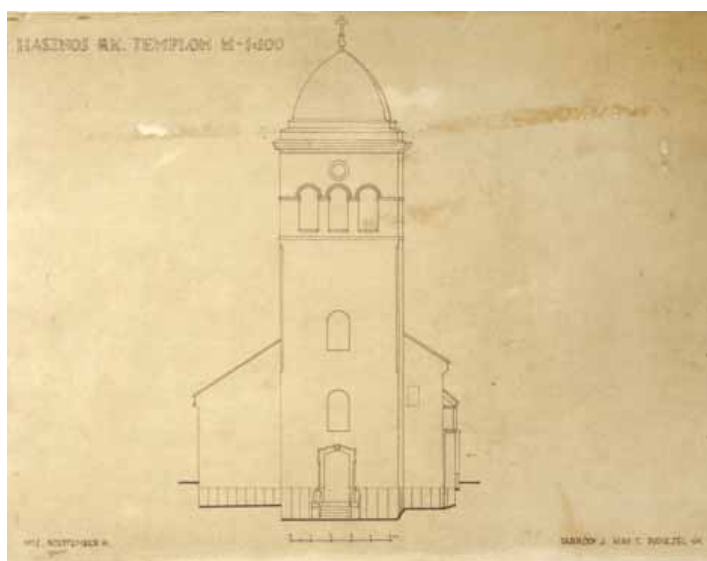
**Jelzet: 103964**

Eredeti jelzet: n.a.

Tervrajz, hallgatói rajz, fotó: T

Objektum: Hasznosi római katolikus templom homlokzata

Megnevezés: Hasznos Rk. templom

Helység: Hasznos

Cím: n.a.

Hrsz: n.a.

Szerzőségi közlés: Tarródy J., Kiss T.,

Pánczél Gy.

Szignó: n.a.

Keltezés: 1952.09.08.

Hordozó: papír

Technika: nyomtat

Lépték: 1:100

Méret: 28,5x37,3 cm

Állapot: jó

Hagyaték: n.a.

Megjegyzés: 103963-103972-ig összetartozó anyag

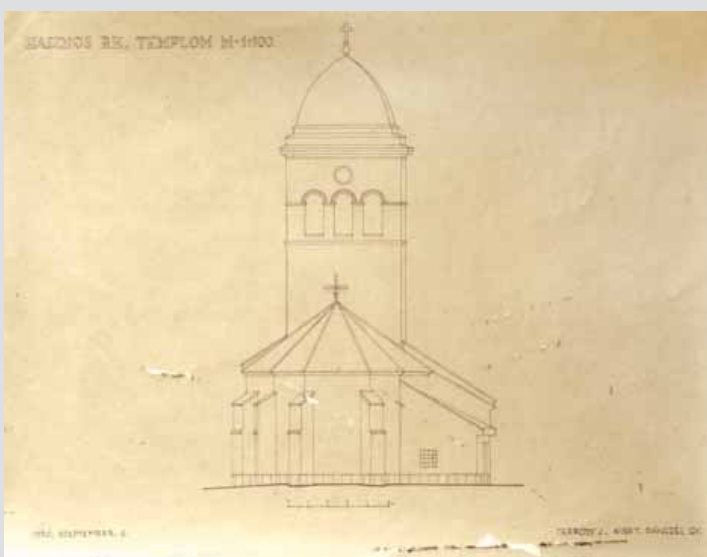
**Jelzet: 103965**

Eredeti jelzet: n.a.

Tervrajz, hallgatói rajz, fotó: T

Objektum: Hasznosi római katolikus templom keresztmetszete

Megnevezés: Hasznos Rk. templom

Helység: Hasznos

Cím: n.a.

Hrsz: n.a.

Szerzőségi közlés: Tarródy J., Kiss T.,

Pánczél Gy.

Szignó: n.a.

Keltezés: 1952.09.08.

Hordozó: papír

Technika: nyomtat

Lépték: 1:100

Méret: 27,2x36,4 cm

Állapot: jó

Hagyaték: n.a.

Megjegyzés: 103963-103972-ig összetartozó anyag

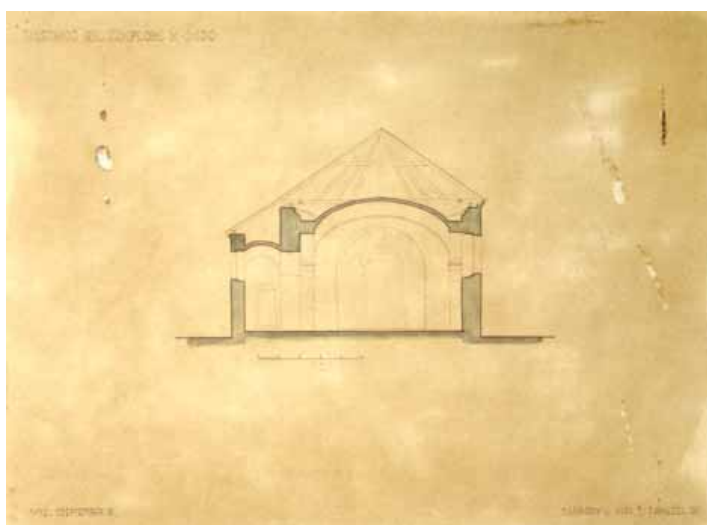

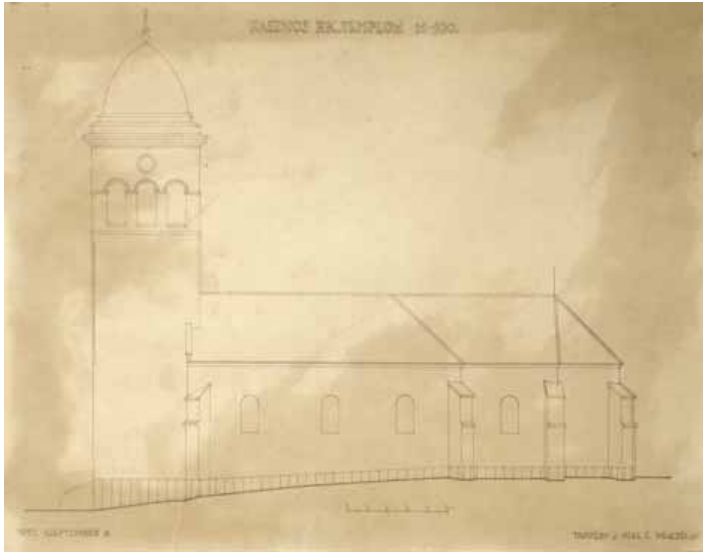

Jelzet: **103966**
 Eredeti jelzet: n.a.
 Tervrajz, hallgatói rajz, fotó: T
 Objektum: Hasznosi római katolikus templom homlokzata
 Megnevezés: Hasznos Rk. templom
 Helység: Hasznos
 Cím: n.a.
 Hrsz: n.a.
 Szerzőségi közlés: Tarródy J., Kiss T.,
 Pánczél Gy.
 Szignó: n.a.
 Keltezés: 1952.09.08.
 Hordozó: papír
 Technika: nyomat
 Lépték: 1:100
 Méret: 27,8x36,2 cm
 Állapot: jó
 Hagyaték: n.a.
 Megjegyzés: 103963-103972-ig összetartozó anyag

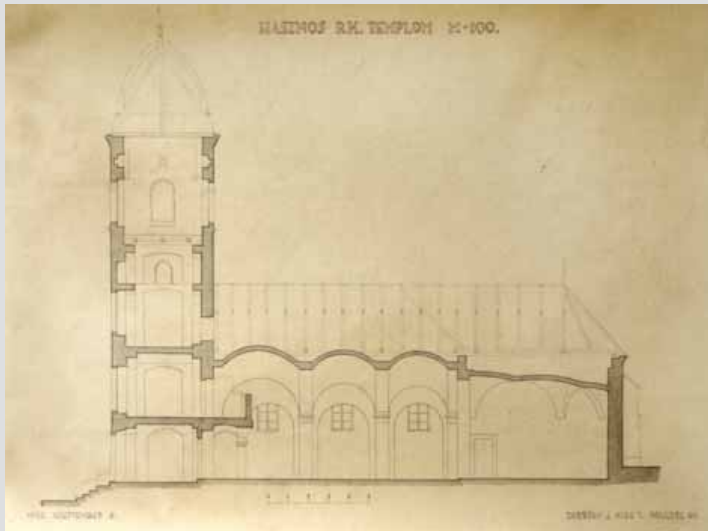

Jelzet: **103967**
 Eredeti jelzet: n.a.
 Tervrajz, hallgatói rajz, fotó: T
 Objektum: Hasznosi római katolikus templom hosszmetsete
 Megnevezés: Hasznos Rk. templom
 Helység: Hasznos
 Cím: n.a.
 Hrsz: n.a.
 Szerzőségi közlés: Tarródy J., Kiss T.,
 Pánczél Gy.
 Szignó: n.a.
 Keltezés: 1952.09.08.
 Hordozó: papír
 Technika: nyomat
 Lépték: 1:100
 Méret: 28,2x37,3 cm
 Állapot: jó
 Hagyaték: n.a.
 Megjegyzés: 103963-103972-ig összetartozó anyag

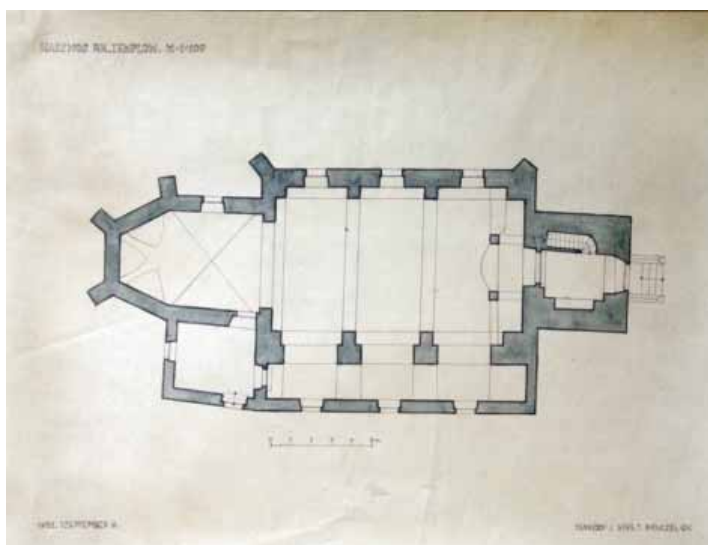

Jelzet: **103968**
 Eredeti jelzet: n.a.
 Tervrajz, hallgatói rajz, fotó: T
 Objektum: Hasznosi római katolikus templom alaprajza
 Megnevezés: Hasznos Rk. templom
 Helység: Hasznos
 Cím: n.a.
 Hrsz: n.a.
 Szerzőségi közlés: Tarródy J., Kiss T.,
 Pánczél Gy.
 Szignó: n.a.
 Keltezés: 1952.09.08.
 Hordozó: papír
 Technika: nyomat
 Lépték: 1:100
 Méret: 28,6x37,2 cm
 Állapot: jó
 Hagyaték: n.a.
 Megjegyzés: 103963-103972-ig összetartozó anyag

Jelzet: 103969

Eredeti jelzet: n.a.
 Tervrajz, hallgatói rajz, fotó: T
 Objektum: Hasznosi római katolikus templom hosszmetsete
 Megnevezés: Hasznos hosszmetset
 Helység: Hasznos
 Cím: n.a.
 Hrsz: n.a.
 Szerzőségi közlés: n.a.
 Szignó: n.a.
 Keltezés: s.a.
 Hordozó: papír
 Technika: ceruza
 Lépték: n.a.
 Méret: 36,6x41,3 cm
 Állapot: jó
 Hagyaték: n.a.
 Megjegyzés: 103963-103972-ig összetartozó anyag

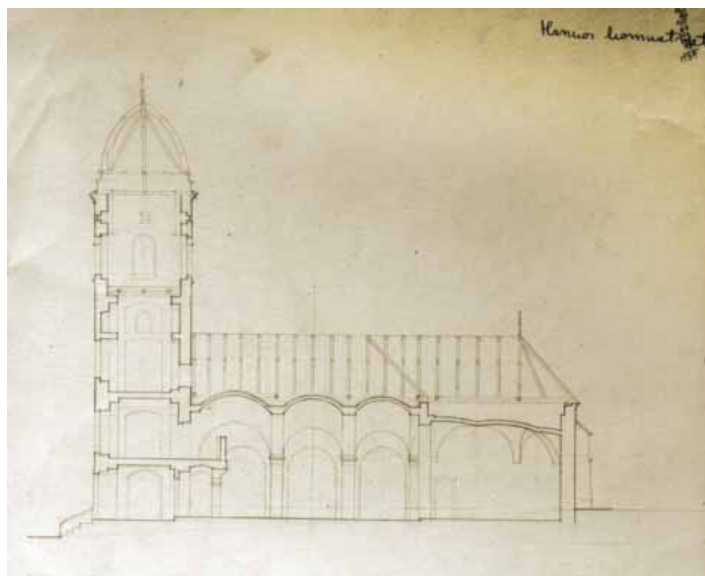
**Jelzet: 103970**

Eredeti jelzet: n.a.
 Tervrajz, hallgatói rajz, fotó: T
 Objektum: Hasznosi római katolikus templom alaprajza
 Megnevezés: Hasznos alaprajz
 Helység: Hasznos
 Cím: n.a.
 Hrsz: n.a.
 Szerzőségi közlés: n.a.
 Szignó: n.a.
 Keltezés: s.a.
 Hordozó: papír
 Technika: ceruza
 Lépték: n.a.
 Méret: 31,5x41,8 cm
 Állapot: jó
 Hagyaték: n.a.
 Megjegyzés: 103963-103972-ig összetartozó anyag

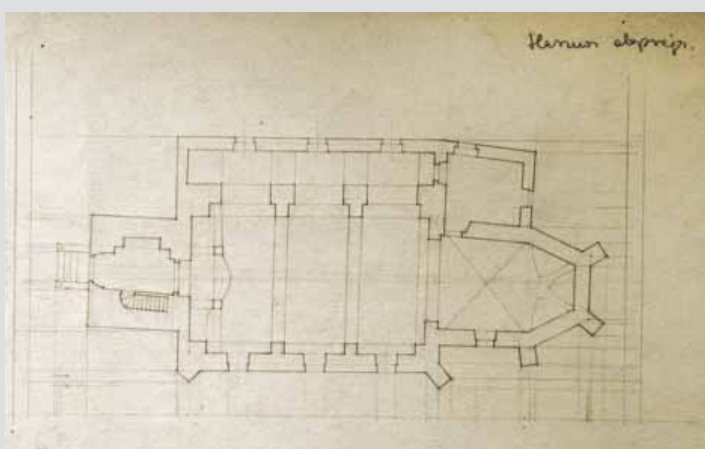
**Jelzet: 103971**

Eredeti jelzet: n.a.
 Tervrajz, hallgatói rajz, fotó: T
 Objektum: Hasznosi római katolikus templom keresztmetsete
 Megnevezés: Hasznos keresztmetset
 Helység: Hasznos
 Cím: n.a.
 Hrsz: n.a.
 Szerzőségi közlés: n.a.
 Szignó: n.a.
 Keltezés: s.a.
 Hordozó: papír
 Technika: ceruza
 Lépték: n.a.
 Méret: 30,6x41,3 cm
 Állapot: jó
 Hagyaték: n.a.
 Megjegyzés: 103963-103972-ig összetartozó anyag





Jelzet: **103972**
 Eredeti jelzet: n.a.
 Tervrajz, hallgatói rajz, fotó: T
 Objektum: Hasznosi római katolikus templom homlokzatai
 Megnevezés: Hasznos homlokzatok
 Helység: Hasznos
 Cím: n.a.
 Hrsz: n.a.
 Szerzőségi közlés: n.a.
 Szignó: n.a.
 Keltezés: s.a.
 Hordozó: papír
 Technika: ceruza
 Lépték: n.a.
 Méret: 32x65,6 cm
 Állapot: jó
 Hagyaték: n.a.
 Megjegyzés: 103963-103972-ig összetartozó anyag

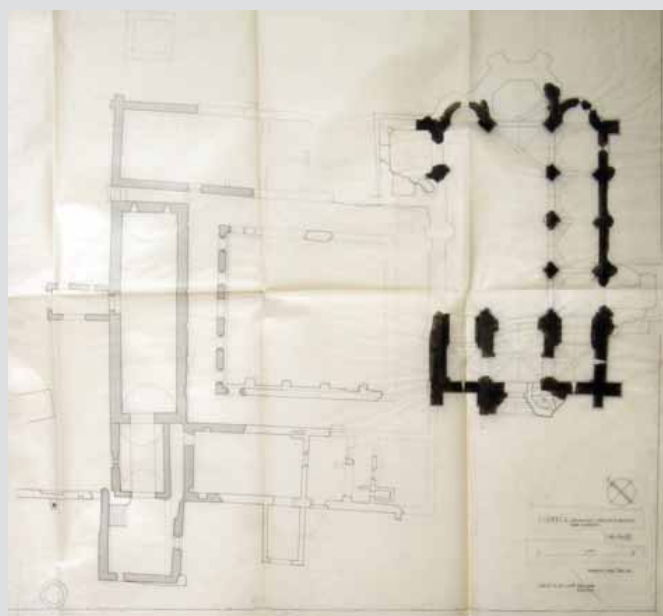

Jelzet: **103973**
 Eredeti jelzet: n.a.
 Tervrajz, hallgatói rajz, fotó: T
 Objektum: Zsámbéki premontrei prépostsági templom és kolostor alaprajza
 Megnevezés: Zsámbék. Premontrei templom-és kolostorrom alaprajza
 Helység: Zsámbék
 Cím: n.a.
 Hrsz: n.a.
 Szerzőségi közlés: [Lux Géza]
 Szignó: n.a.
 Keltezés: 1937.01.14.
 Hordozó: pausz
 Technika: tus
 Lépték: 1:100
 Méret: 70x71,5 cm
 Állapot: sérült
 Hagyaték: [Lux Géza]
 Megjegyzés: 103973-103988-ig összetartozó anyag

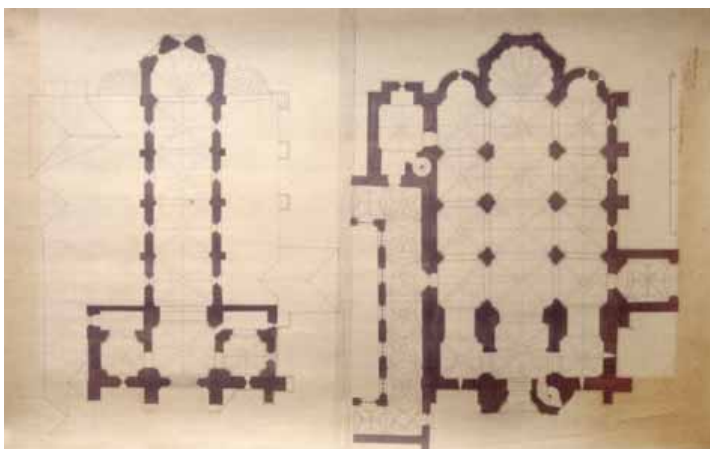

Jelzet: **103974**
 Eredeti jelzet: n.a.
 Tervrajz, hallgatói rajz, fotó: T
 Objektum: Zsámbéki premontrei prépostsági templom és kolostor helyreállítási terve, alaprajzok
 Megnevezés: 11
 Helység: [Zsámbék]
 Cím: n.a.
 Hrsz: n.a.
 Szerzőségi közlés: Lux Géza
 Szignó: jobbra lent
 Keltezés: 1939.05.20.
 Hordozó: papír
 Technika: nyomat
 Lépték: 1:100
 Méret: 69,4x43,3 cm
 Állapot: sérült
 Hagyaték: Lux Géza
 Megjegyzés: Felirat jobbra lent: Lux Géza okl. építészmérnök
 103973-103988-ig összetartozó anyag



Jelzet: 103975

Eredeti jelzet: n.a.

Tervrajz, hallgatói rajz, fotó: T

Objektum: Zsámbéki premontrei prépostsági templom keleti homlokzata, felmérési rajz

Megnevezés: 12; Zsámbék. Premontrei templomrom keleti nézete

Helység: Zsámbék

Cím: n.a.

Hrsz: n.a.

Szerzőségi közlés: Lux Géza

Szignó: jobbra lent

Keltezés: 1936.03.18.

Hordozó: papír

Technika: nyomtat

Lépték: 1:100

Méret: 43,3x29,8 cm

Állapot: jó

Hagyaték: Lux Géza

Megjegyzés: Felirat jobbra lent: Lux Géza építészmérnök

103973-103988-ig összetartozó anyag

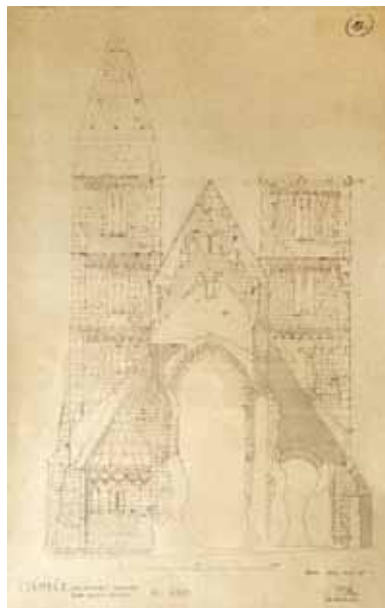
**Jelzet: 103976**

Eredeti jelzet: n.a.

Tervrajz, hallgatói rajz, fotó: T

Objektum: Zsámbéki premontrei prépostsági templom és kolostor helyreállítási terve, nyugati homlokzat

Megnevezés: 12

Helység: [Zsámbék]

Cím: n.a.

Hrsz: n.a.

Szerzőségi közlés: Lux Géza

Szignó: jobbra lent

Keltezés: 1939.05.21.

Hordozó: papír

Technika: nyomtat

Lépték: 1:100

Méret: 41,2x61,3 cm

Állapot: sérült

Hagyaték: Lux Géza

Megjegyzés: Felirat jobbra lent: Lux Géza okl. építészmérnök

103973-103988-ig összetartozó anyag

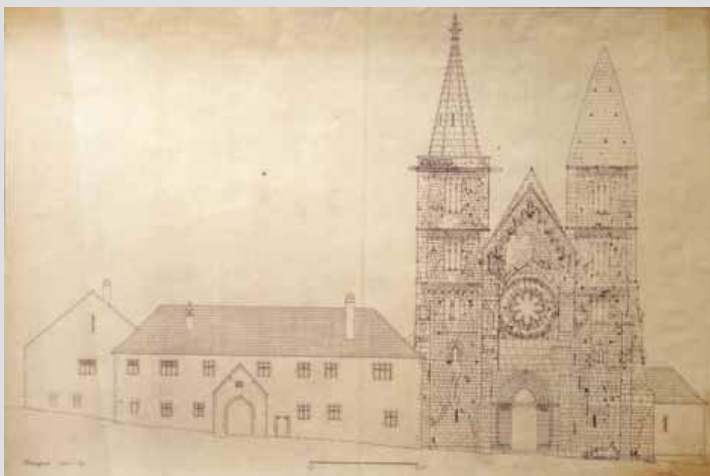
**Jelzet: 103977**

Eredeti jelzet: n.a.

Tervrajz, hallgatói rajz, fotó: T

Objektum: Zsámbéki premontrei prépostsági templom helyreállítási terve, részletek

Megnevezés: 4; 12

Helység: [Zsámbék]

Cím: n.a.

Hrsz: n.a.

Szerzőségi közlés: Lux Géza

Szignó: középen lent

Keltezés: 1939.06.05.

Hordozó: papír

Technika: nyomtat

Lépték: 1:20

Méret: 89,7x56,5 cm

Állapot: sérült

Hagyaték: Lux Géza

Megjegyzés: Felirat középen lent: Lux Géza okl. ép.mérnök

103973-103988-ig összetartozó anyag

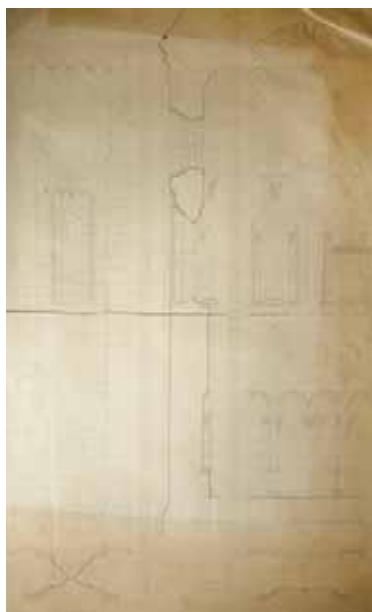

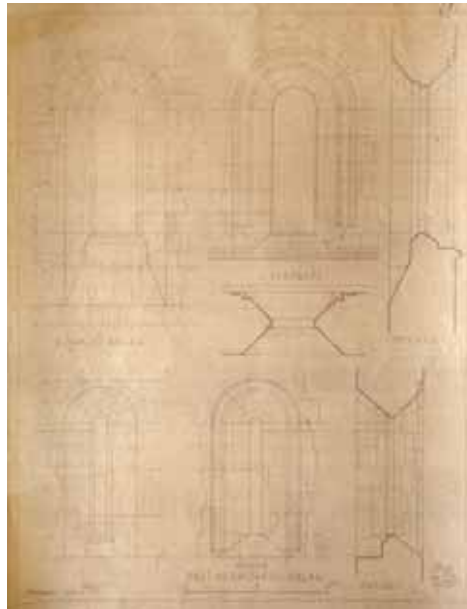

Jelzet: **103978**
 Eredeti jelzet: n.a.
 Tervrajz, hallgatói rajz, fotó: T
 Objektum: Zsámbéki premontrai prépostsági templom helyreállítási terve, részletek
 Megnevezés: 9; 14; Főhajó ablak; Déli oldalhajó ablak
 Helység: [Zsámbék]
 Cím: n.a.
 Hrsz: n.a.
 Szerzőségi közlés: Lux Géza
 Szignó: jobbra lent
 Keltezés: 1939.05.13.
 Hordozó: papír
 Technika: nyomat
 Lépték: 1:20
 Méret: 43,2x33,4 cm
 Állapot: jó
 Hagyaték: Lux Géza
 Megjegyzés: Felirat jobbra lent: Lux Géza okl. építész mérnök 103973-103988-ig összetartozó anyag

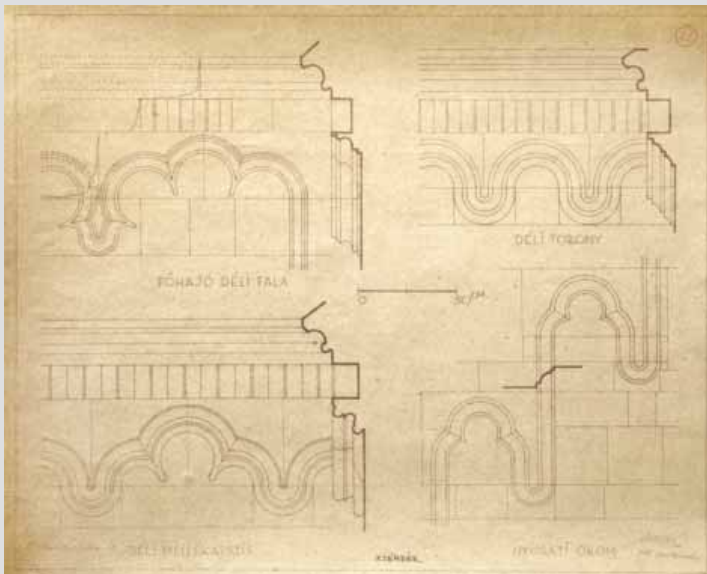

Jelzet: **103979**
 Eredeti jelzet: n.a.
 Tervrajz, hallgatói rajz, fotó: T
 Objektum: Zsámbéki premontrai prépostsági templom helyreállítási terve, részletek
 Megnevezés: 21; Zsámbék
 Helység: Zsámbék
 Cím: n.a.
 Hrsz: n.a.
 Szerzőségi közlés: Lux Géza
 Szignó: jobbra lent
 Keltezés: 1939.05.18.
 Hordozó: papír
 Technika: nyomat
 Lépték: 1:10
 Méret: 29,9x37,2 cm
 Állapot: jó
 Hagyaték: Lux Géza
 Megjegyzés: Felirat jobbra lent: Lux Géza okl. építész mérnök 103973-103988-ig összetartozó anyag

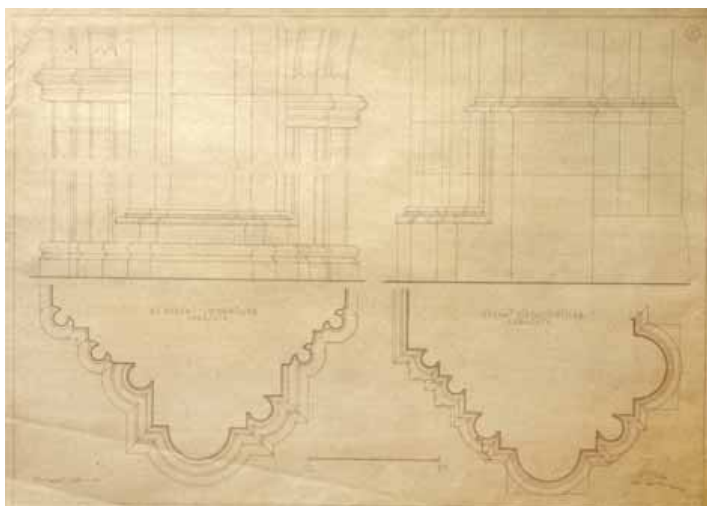

Jelzet: **103980**
 Eredeti jelzet: n.a.
 Tervrajz, hallgatói rajz, fotó: T
 Objektum: Zsámbéki premontrai prépostsági templom helyreállítási terve, részletek
 Megnevezés: 7; 18
 Helység: [Zsámbék]
 Cím: n.a.
 Hrsz: n.a.
 Szerzőségi közlés: Lux Géza
 Szignó: jobbra lent
 Keltezés: 1939.05.30.
 Hordozó: papír
 Technika: nyomat
 Lépték: 1:10
 Méret: 43,4x56,2 cm
 Állapot: jó
 Hagyaték: Lux Géza
 Megjegyzés: Felirat jobbra lent: Lux Géza okl. építész mérnök 103973-103988-ig összetartozó anyag

**Jelzet: 103981**

Eredeti jelzet: n.a.

Tervrajz, hallgatói rajz, fotó: T

Objektum: Zsámbéki premontrei prépostsági templom helyreállítási terve, részletek

Megnevezés: 13; 16

Helység: [Zsámbék]

Cím: n.a.

Hrsz: n.a.

Szerzőségi közlés: Lux Géza

Szignó: jobbra lent

Keltezés: 1939.05.23.

Hordozó: papír

Technika: nyomtat

Lépték: 1:10

Méret: 38,5x43,3 cm

Állapot: jó

Hagyaték: Lux Géza

Megjegyzés: Felirat jobbra lent: Lux Géza okl.

Építészmérnök 103973-103988-ig összetartozó anyag

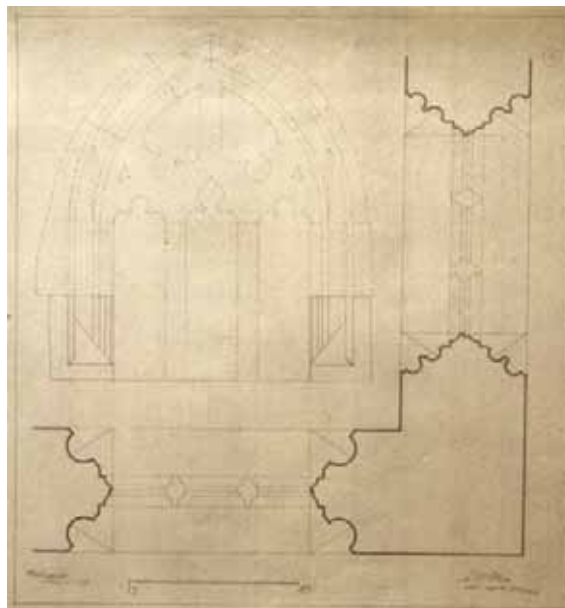
**Jelzet: 103982**

Eredeti jelzet: n.a.

Tervrajz, hallgatói rajz, fotó: T

Objektum: Zsámbéki premontrei prépostsági templom helyreállítási terve, részletek

Megnevezés: 11; 17

Helység: [Zsámbék]

Cím: n.a.

Hrsz: n.a.

Szerzőségi közlés: Lux Géza

Szignó: jobbra lent

Keltezés: 1939.05.21.

Hordozó: papír

Technika: nyomtat

Lépték: 1:10

Méret: 43,3x30,2 cm

Állapot: jó

Hagyaték: Lux Géza

Megjegyzés: 103973-103988-ig összetartozó anyag

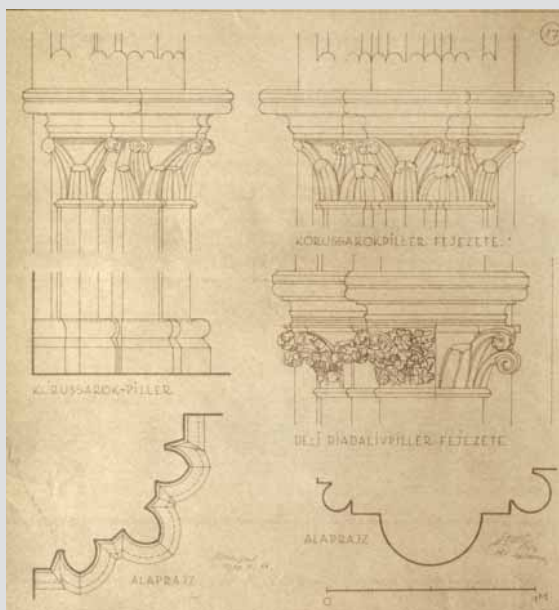
**Jelzet: 103983**

Eredeti jelzet: n.a.

Tervrajz, hallgatói rajz, fotó: T

Objektum: Zsámbéki premontrei prépostsági templom helyreállítási terve, részletek

Megnevezés: 10; 19

Helység: [Zsámbék]

Cím: n.a.

Hrsz: n.a.

Szerzőségi közlés: Lux Géza

Szignó: középen lent

Keltezés: 1939.05.31.

Hordozó: papír

Technika: nyomtat

Lépték: 1:10

Méret: 43,5x50,3 cm

Állapot: sérült

Hagyaték: Lux Géza

Megjegyzés: 103973-103988-ig összetartozó anyag

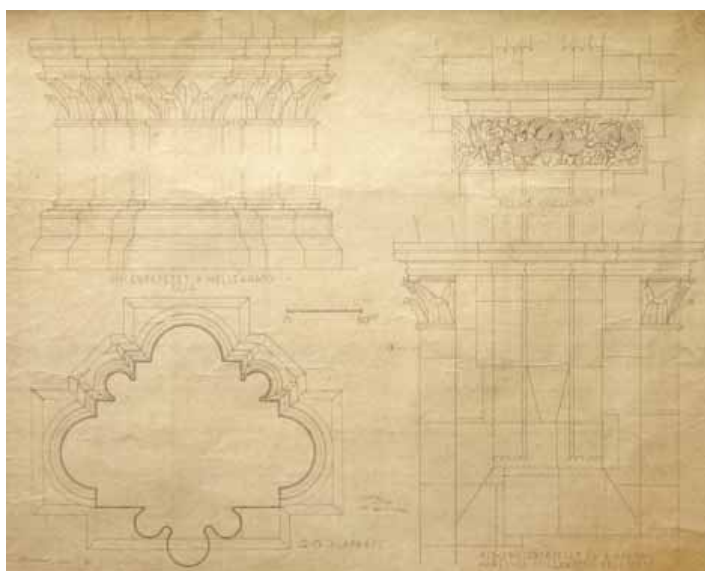

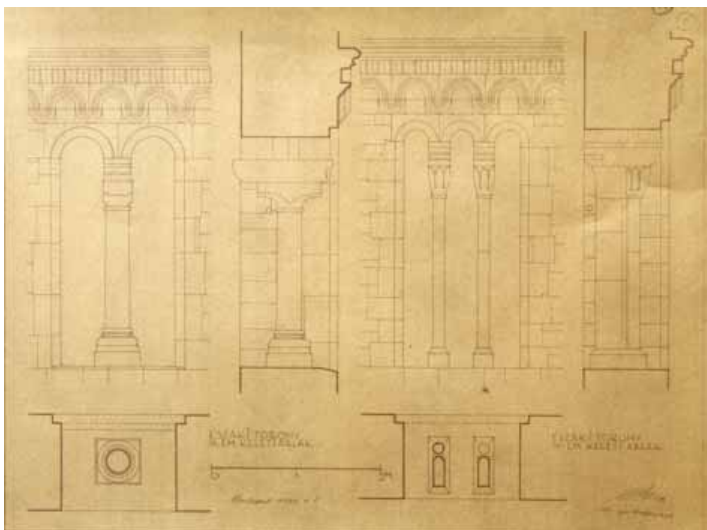

Jelzet: **103984**
 Eredeti jelzet: n.a.
 Tervrajz, hallgatói rajz, fotó: T
 Objektum: Zsámbéki premontrai prépostsági templom helyreállítási terve, részletek
 Megnevezés: 14; 15
 Helység: [Zsámbék]
 Cím: n.a.
 Hrsz: n.a.
 Szerzőségi közlés: Lux Géza
 Szignó: jobbra lent
 Keltezés: 1939.05.05.
 Hordozó: papír
 Technika: nyomat
 Lépték: 1:20
 Méret: 35,5x43,4 cm
 Állapot: jó
 Hagyaték: Lux Géza
 Megjegyzés: Felirat jobbra lent: Lux Géza okl. építészmérnök 103973-103988-ig összetartozó anyag

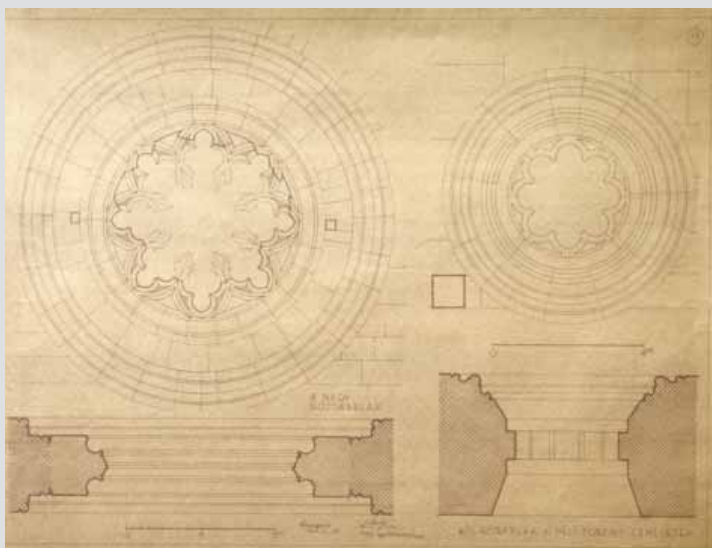

Jelzet: **103985**
 Eredeti jelzet: n.a.
 Tervrajz, hallgatói rajz, fotó: T
 Objektum: Zsámbéki premontrai prépostsági templom helyreállítási terve, részletek
 Megnevezés: 5; 13; A nagy rózsablak; Kis körablak a déli torony I. emeletén
 Helység: [Zsámbék]
 Cím: n.a.
 Hrsz: n.a.
 Szerzőségi közlés: Lux Géza
 Szignó: középen lent
 Keltezés: 1939.05.12.
 Hordozó: papír
 Technika: nyomat
 Lépték: 1:10
 Méret: 43,4x49 cm
 Állapot: jó
 Hagyaték: Lux Géza
 Megjegyzés: 103973-103988-ig összetartozó anyag

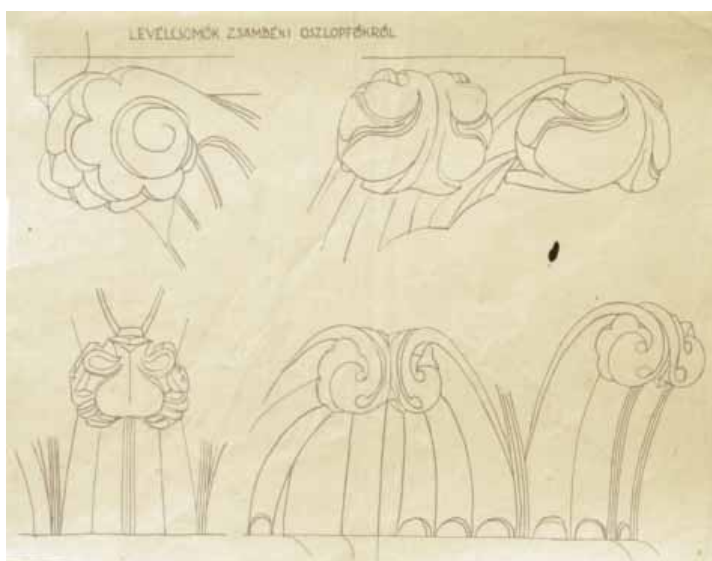

Jelzet: **103986**
 Eredeti jelzet: n.a.
 Tervrajz, hallgatói rajz, fotó: T
 Objektum: Zsámbéki premontrai prépostsági templom oszlopfejezeteinek részletei
 Megnevezés: Levélsomók zsámbéki oszlopfőkről.
 Helység: Zsámbék
 Cím: n.a.
 Hrsz: n.a.
 Szerzőségi közlés: n.a.
 Szignó: n.a.
 Keltezés: s.a.
 Hordozó: papír
 Technika: nyomat
 Lépték: n.a.
 Méret: 23,2x29,7 cm
 Állapot: jó
 Hagyaték: n.a.
 Megjegyzés: 103973-103988-ig összetartozó anyag

**Jelzet: 103987**

Eredeti jelzet: n.a.
 Tervrajz, hallgatói rajz, fotó: T
 Objektum: Zsámbéki premontrei prépostsági templom részlete
 Megnevezés: Zsámbék: főhajó (...) pillérének (...)
 Helység: Zsámbék
 Cím: n.a.
 Hrsz: n.a.
 Szerzőségi közlés: n.a.
 Szignó: n.a.
 Keltezés: s.a.
 Hordozó: papír
 Technika: nyomat
 Lépték: n.a.
 Méret: 46,7x60 cm
 Állapot: jó
 Hagyaték: n.a.
 Megjegyzés: Hátoldalán felirat: II. Építészettörténet 103973-103988-ig összetartozó anyag

**Jelzet: 103988**

Eredeti jelzet: n.a.
 Tervrajz, hallgatói rajz, fotó: T
 Objektum: Zsámbéki premontrei prépostsági templom helyreállítási terve, részletek
 Megnevezés: 20, Zsámbék.
 Helység: Zsámbék
 Cím: n.a.
 Hrsz: n.a.
 Szerzőségi közlés: Lux Géza
 Szignó: jobbra lent
 Keltezés: 1939.05.15.
 Hordozó: papír
 Technika: nyomat
 Lépték: 1:5
 Méret: 27,8x44,4 cm
 Állapot: jó
 Hagyaték: Lux Géza
 Megjegyzés: Felirat jobbra lent: Lux Géza okl. építészmérnök 103973-103988-ig összetartozó anyag

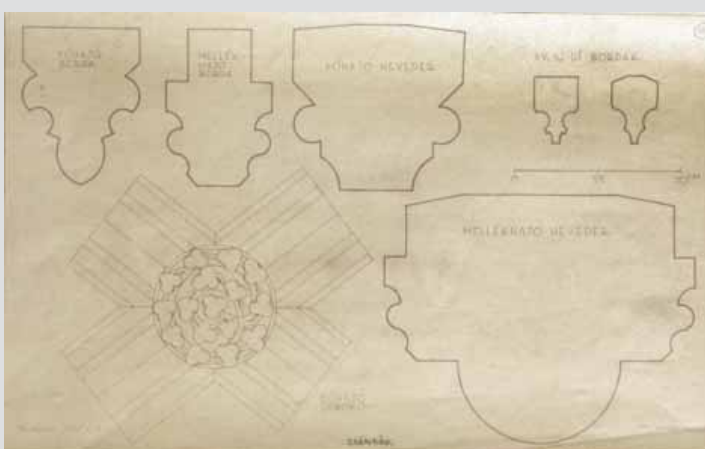
**Jelzet: 103989**

Eredeti jelzet: n.a.
 Tervrajz, hallgatói rajz, fotó: H
 Objektum: Kőszegi Szent Jakab templom alaprajza, felmérési rajz
 Megnevezés: A kőszegi Szent Jakab-templom
 Helység: Kőszeg
 Cím: n.a.
 Hrsz: n.a.
 Szerzőségi közlés: Pintér László
 Szignó: n.a.
 Keltezés: s.a.
 Hordozó: pausz
 Technika: tus, ceruza
 Lépték: 1:50
 Méret: 61,3x86,1 cm
 Állapot: sérült
 Hagyaték: [Dümmerling Ödön]
 Megjegyzés: Felirat jobbra lent: Pintér László II. ép. h. 103989-13993-ig összetartozó anyag

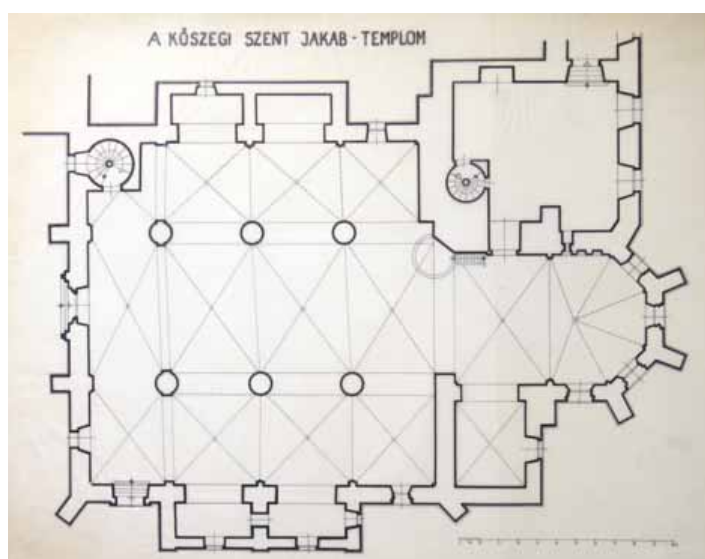

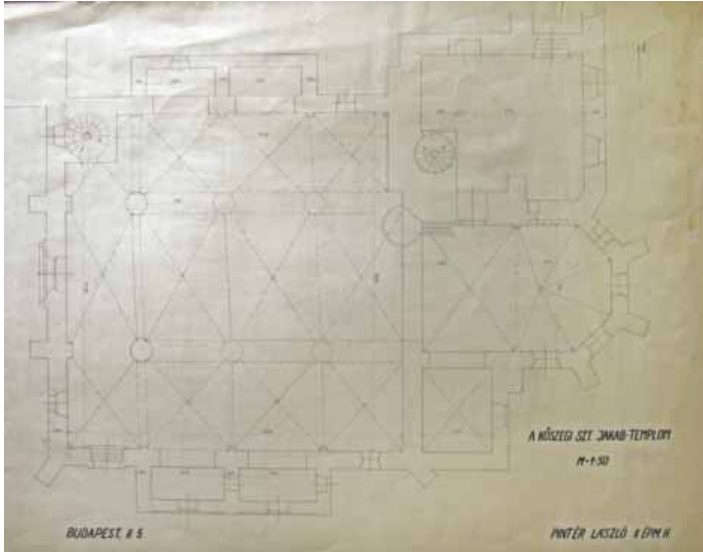

Jelzet: **103990**
 Eredeti jelzet: n.a.
 Tervrajz, hallgatói rajz, fotó: H
 Objektum: Kőszegi Szent Jakab templom alaprajza, felmérési rajz
 Megnevezés: A kőszegi Szt. Jakab-templom
 Helység: Kőszeg
 Cím: n.a.
 Hrsz: n.a.
 Szerzőségi közlés: Pintér László
 Szignó: n.a.
 Keltezés: s.a.
 Hordozó: papír
 Technika: ceruza, tus
 Lépték: 1:50
 Méret: 60,8x85,7 cm
 Állapot: sérült
 Hagyaték: [Dümmerling Ödön]
 Megjegyzés: Felirat jobbra lent: Pintér László II. ép.m. h. 103989-13993-ig összetartozó anyag

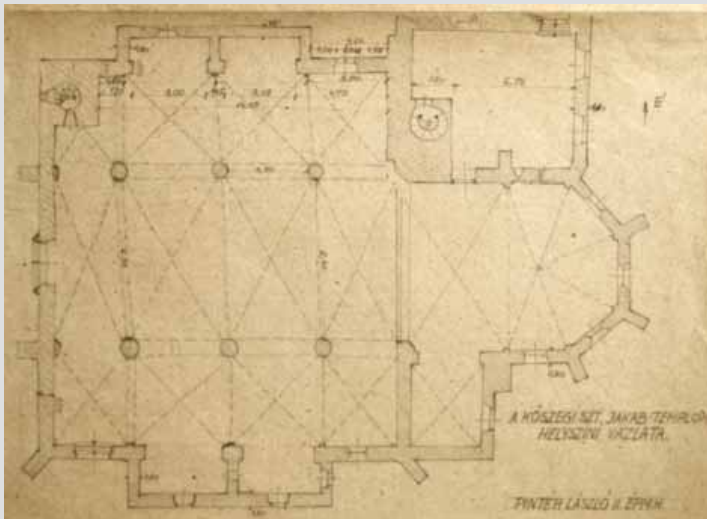

Jelzet: **103991**
 Eredeti jelzet: n.a.
 Tervrajz, hallgatói rajz, fotó: H
 Objektum: Kőszegi Szent Jakab templom alaprajza, felmérési manuálé
 Megnevezés: A kőszegi Szt. Jakab-templom helyszíni vázlata.
 Helység: Kőszeg
 Cím: n.a.
 Hrsz: n.a.
 Szerzőségi közlés: Pintér László
 Szignó: n.a.
 Keltezés: s.a.
 Hordozó: papír
 Technika: ceruza
 Lépték: n.a.
 Méret: 42x29,7 cm
 Állapot: jó
 Hagyaték: [Dümmerling Ödön]
 Megjegyzés: Felirat jobbra lent: Pintér László II. ép.m. h. 103989-13993-ig összetartozó anyag

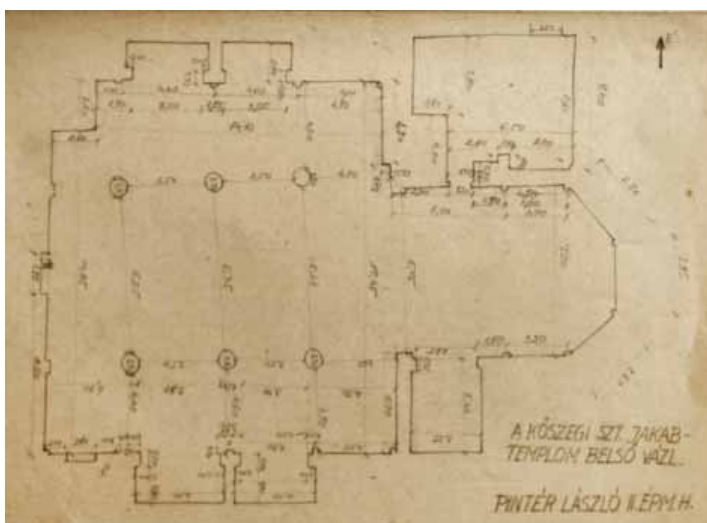

Jelzet: **103992**
 Eredeti jelzet: n.a.
 Tervrajz, hallgatói rajz, fotó: H
 Objektum: Kőszegi Szent Jakab templom alaprajza, felmérési manuálé
 Megnevezés: A kőszegi Szt. Jakab-templom belső vázl.
 Helység: Kőszeg
 Cím: n.a.
 Hrsz: n.a.
 Szerzőségi közlés: Pintér László
 Szignó: n.a.
 Keltezés: s.a.
 Hordozó: papír
 Technika: ceruza
 Lépték: n.a.
 Méret: 42,3x29,7 cm
 Állapot: jó
 Hagyaték: [Dümmerling Ödön]
 Megjegyzés: Felirat jobbra lent: Pintér László II. ép.m. h. Hátoldalán: A kőszegi Szt. Jakab-templom külső vázlata. 103989-13993-ig összetartozó anyag

**Jelzet: 103993**

Eredeti jelzet: n.a.

Tervrajz, hallgatói rajz, fotó: H

Objektum: Kőszegi Szent Jakab templom alaprajza, történeti leírás és részletrajzok

Megnevezés: A kőszegi Szt. Jakab-templom

Helység: Kőszeg

Cím: n.a.

Hrsz: n.a.

Szerzőségi közlés: Pintér László

Szignó: n.a.

Keltezés: s.a.

Hordozó: papír

Technika: tus

Lépték: n.a.

Méret: 29,7x20 cm

Állapot: jó

Hagyaték: Dümmerling Ödön

Megjegyzés: Felirat jobbra lent: Pintér László II. ép. h.

103989-13993-ig összetartozó anyag

**Jelzet: 103994**

Eredeti jelzet: n.a.

Tervrajz, hallgatói rajz, fotó: T

Objektum: Kőszeg beépítési helyszínrajza

Megnevezés: n.a.

Helység: [Kőszeg]

Cím: n.a.

Hrsz: n.a.

Szerzőségi közlés: n.a.

Szignó: n.a.

Keltezés: s.a.

Hordozó: papír

Technika: nyomtat

Lépték: n.a.

Méret: 85,1x129 cm

Állapot: sérült

Hagyaték: n.a.

Megjegyzés:

**Jelzet: 103995**

Eredeti jelzet: n.a.

Tervrajz, hallgatói rajz, fotó: T

Objektum: Mátraverebély-szentkúti kegytemplom alaprajza, felmérési rajz

Megnevezés: Mátraverebély-szentkúti kegytemplom

Helység: Mátraverebély-Szentkút

Cím: n.a.

Hrsz: n.a.

Szerzőségi közlés: Beck Zsuzsa, Hallai, Vajk Károly

Szignó: n.a.

Keltezés: 1952.09.13.

Hordozó: papír

Technika: nyomtat, tus

Lépték: [1:100]

Méret: 33,6x50,4 cm

Állapot: sérült

Hagyaték: n.a.

Megjegyzés: 103995-104002-ig összetartozó anyag

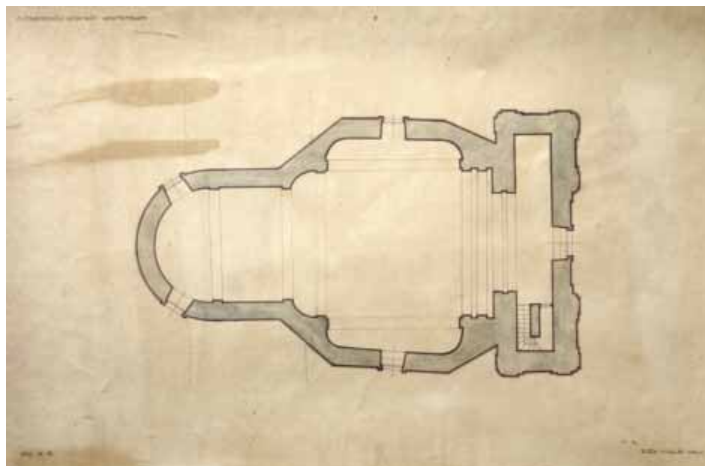

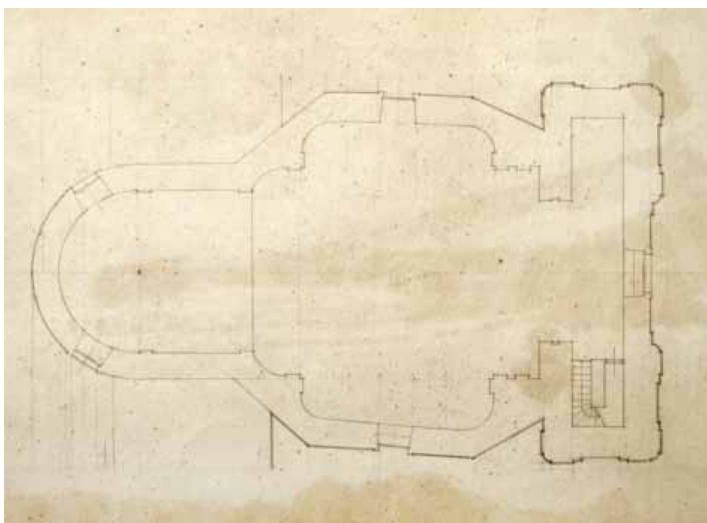

Jelzet: **103996**
 Eredeti jelzet: n.a.
 Tervrajz, hallgatói rajz, fotó: T
 Objektum: Mátaverebély-szentkúti kegytemplom alaprajza, felmérési rajz
 Megnevezés: n.a.
 Helység: [Mátaverebély-Szentkút]
 Cím: n.a.
 Hrsz: n.a.
 Szerzőségi közlés: [Beck Zsuzsa, Hallai, Vajk Károly]
 Szignó: n.a.
 Keltezés: [1952.09.]
 Hordozó: papír
 Technika: ceruza
 Lépték: [1:100]
 Méret: 38,3x49 cm
 Állapot: sérült
 Hagyaték: n.a.
 Megjegyzés: 103995-104002-ig összetartozó anyag



Jelzet: **103997**
 Eredeti jelzet: n.a.
 Tervrajz, hallgatói rajz, fotó: T
 Objektum: Mátaverebély-szentkúti kegytemplom keresztmetszete, felmérési rajz
 Megnevezés: Mátaverebély-szentkúti kegytemplom
 Helység: Mátaverebély-Szentkút
 Cím: n.a.
 Hrsz: n.a.
 Szerzőségi közlés: Beck Zsuzsa, Hallai, Vajk Károly
 Szignó: n.a.
 Keltezés: 1952.09.13.
 Hordozó: papír
 Technika: nyomtatás, tus
 Lépték: [1:100]
 Méret: 28,5x29 cm
 Állapot: sérült
 Hagyaték: n.a.
 Megjegyzés: 103995-104002-ig összetartozó anyag

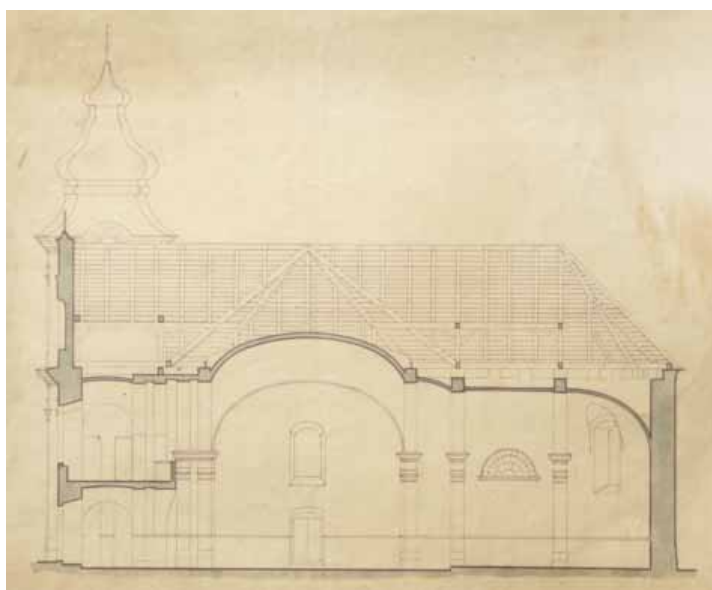

Jelzet: **103998**
 Eredeti jelzet: n.a.
 Tervrajz, hallgatói rajz, fotó: T
 Objektum: Mátaverebély-szentkúti kegytemplom hosszszelvénye, felmérési rajz
 Megnevezés: n.a.
 Helység: [Mátaverebély-Szentkút]
 Cím: n.a.
 Hrsz: n.a.
 Szerzőségi közlés: [Beck Zsuzsa, Hallai, Vajk Károly]
 Szignó: n.a.
 Keltezés: [1952.09.]
 Hordozó: papír
 Technika: nyomtatás, tus
 Lépték: [1:100]
 Méret: 30,5x36,9 cm
 Állapot: sérült
 Hagyaték: n.a.
 Megjegyzés: 103995-104002-ig összetartozó anyag

Jelzet: **103999**

Eredeti jelzet: n.a.

Tervrajz, hallgatói rajz, fotó: T

Objektum: Mátraverebély-szentkúti kegytemplom
homlokzata, felmérési rajz

Megnevezés: Mátraverebély-szentkúti kegytemplom

Helység: Mátraverebély-Szentkút

Cím: n.a.

Hrsz: n.a.

Szerzőségi közlés: Beck Zsuzsa, Hallai, Vajk Károly

Szignó: n.a.

Keltezés: 1952.09.13.

Hordozó: papír

Technika: nyomtat

Lépték: 1:100

Méret: 30,4x38,1 cm

Állapot: sérült

Hagyaték: n.a.

Megjegyzés: 103995-104002-ig összetartozó anyag

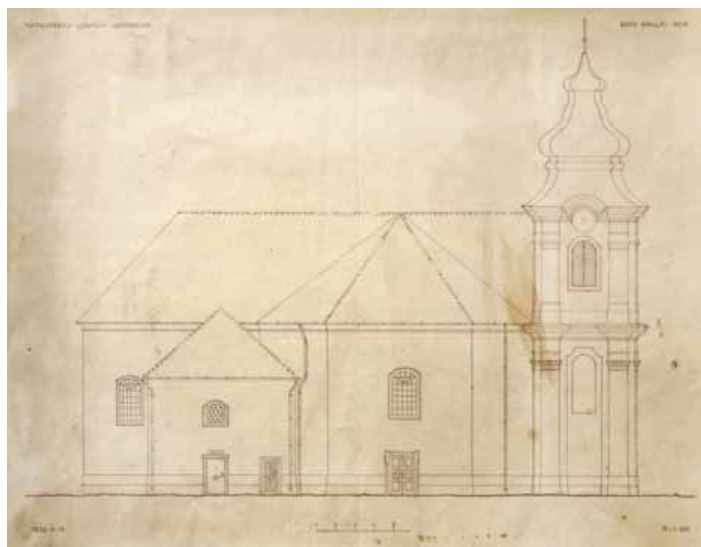

Jelzet: **104000**

Eredeti jelzet: n.a.

Tervrajz, hallgatói rajz, fotó: T

Objektum: Mátraverebély-szentkúti kegytemplom
homlokzata, felmérési rajz

Megnevezés: n.a.

Helység: [Mátraverebély-Szentkút]

Cím: n.a.

Hrsz: n.a.

Szerzőségi közlés: [Beck Zsuzsa, Hallai, Vajk Károly]

Szignó: n.a.

Keltezés: [1952.09.]

Hordozó: papír

Technika: ceruza

Lépték: [1:100]

Méret: 34x43,7 cm

Állapot: jó

Hagyaték: n.a.

Megjegyzés: 103995-104002-ig összetartozó anyag

